

КАРТА-ПЛАН ТЕРРИТОРИИ

Пояснительная записка

1. Сведения о территории выполнения комплексных кадастровых работ:

Российская Федерация, Смоленская область, Сафоновский район, г.Сафоново (67:17:0010510)

(наименование субъекта Российской Федерации, муниципального образования, населенного пункта, уникальные учетные номера кадастровых кварталов, иные сведения, позволяющие определить местоположение территории, на которой выполняются комплексные кадастровые работы, например, наименование садоводческого или огороднического некоммерческого товарищества, гаражного кооператива, элемента планировочной структуры)

2. Основания выполнения комплексных кадастровых работ:

Наименование, дата и номер документа, на основании которого выполняются комплексные кадастровые работы:

Контракт № 24-6737-Д/0039 от 29 февраля 2024 г., выдан -

3. Дата подготовки карты-плана территории: 25 октября 2024 г.

4. Сведения о заказчике(ах) комплексных кадастровых работ:

В отношении юридического лица, органа местного самоуправления муниципального района, муниципального округа или городского округа либо уполномоченного исполнительного органа государственной власти субъекта Российской Федерации:

полное или сокращенное (в случае, если имеется) наименование:

*Комитет по имуществу, градостроительству и землепользованию администрации
муниципального образования «Сафоновский район» Смоленской области*

основной государственный регистрационный номер:

1026700947723

идентификационный номер налогоплательщика:

6726001171

В отношении физического лица или представителя физических или юридических лиц:

фамилия, имя, отчество (последнее - при наличии):

—

страховой номер индивидуального лицевого счета в системе обязательного пенсионного страхования Российской Федерации (СНИЛС):

—

Наименование и реквизиты документа, подтверждающие полномочия представителя заказчика(ов) комплексных кадастровых работ:

—

Адрес электронной почты (для направления уведомления о результатах внесения сведений в Единый государственный реестр недвижимости):

—

5. Сведения об исполнителе комплексных кадастровых работ:

Полное или сокращенное (в случае, если имеется) наименование и адрес юридического лица, с которым заключен государственный или муниципальный контракт либо договор подряда на выполнение комплексных кадастровых работ:

"ГЕО", адрес: 214020, г. Смоленск, ул. Шевченко, д. 79, оф. 315

Фамилия, имя, отчество кадастрового инженера (последнее - при наличии): *Лысевич Виталий Викторович*

и основной государственный регистрационный номер кадастрового инженера индивидуального предпринимателя (ОГРНИП): *-*

Страховой номер индивидуального лицевого счета в системе обязательного пенсионного страхования Российской Федерации (СНИЛС) кадастрового инженера: *032-138-507-12*

Уникальный реестровый номер кадастрового инженера в реестре саморегулируемой организации кадастровых инженеров и дата внесения сведений о физическом лице в такой реестр: *235, 8 июля 2016 г.*

Полное или (в случае, если имеется) сокращенное наименование саморегулируемой организации кадастровых инженеров, членом которой является кадастровый инженер:

Ассоциация СРО "ОПКД"

Контактный телефон: *+74812313153*

Почтовый адрес и адрес электронной почты, по которым осуществляется связь с кадастровым инженером:
город Смоленск, улица Шевченко, д. 79, оф. 315, Smol-geo@mail.ru

6. Перечень документов, использованных при подготовке карты-плана территории:

| № п/п | Реквизиты документа | | | | |
|----------|---------------------|------|-------|--------------|---------------|
| | Вид | Дата | Номер | Наименование | Иные сведения |
| 1 | 2 | 3 | 4 | 5 | 6 |

7. Пояснения к карте-плану территории:

Сведения об уточняемых земельных участках, необходимые для исправления реестровых ошибок в сведениях о местоположении их границ

Согласно Генерального плана и Правил землепользования и застройки Сафоновского городского поселения Сафоновского района Смоленской области утвержденных Постановлением Администрации муниципального образования «Сафоновский район» Смоленской области №735 от 09.06.2023г. земельные участки с кадастровыми номерами 67:17:0010509:21, 67:17:0010510:9, 67:17:0010510:10, 67:17:0010510:11, 67:17:0010510:12, 67:17:0010510:13, 67:17:0010510:14, 67:17:0010510:15, 67:17:0010510:16, 67:17:0010510:17, 67:17:0010510:18, 67:17:0010510:19, 67:17:0010510:22, 67:17:0010510:23, 67:17:0010510:24, 67:17:0010510:25, 67:17:0010510:27, 67:17:0010510:28, 67:17:0010510:30, 67:17:0010510:31, а так же образуемый земельный участок :ЗУ3 расположены в территориальной зоне Ж1 – зона застройки индивидуальными жилыми домами, предназначена для проживания отдельных семей в отдельно стоящих домах усадебного типа и блокированных домах с правом ведения ограниченного личного подсобного хозяйства (содержание домашнего скота и птицы), и индивидуальной трудовой деятельности с минимально разрешенным набором услуг местного значения.

Минимальные размеры земельных участков с видом разрешенного использования:

Для индивидуального жилищного строительства (код вида – 2.1)

- при формировании для вновь образованных земельных участков:

минимальная площадь участков – 450 кв. м;

максимальная площадь участков – 1200 кв. м.

- при перераспределении земельных участков*:

минимальная площадь участков – 450 кв. м;

максимальная площадь участков – 2500 кв. м.

(* - указанные ограничения не распространяются на земельные участки, право на которые возникло до вступления в силу настоящей редакции правил. Предельные (минимальные и (или) максимальные) длина земельных участков не подлежат установлению, ширина не менее 15 метров.)

Вид разрешенного использования "Для ведения личного подсобного хозяйства" в территориальной зоне отсутствует, соответственно и предельные нормы земельных участков не установлены.

Образуемый земельный участок :ЗУ4- расположен в территориальной зоне рекреационного назначения Р1 – зона озелененных территорий общего пользования (лесопарки, парки, сады, скверы, бульвары, городские леса).

Образуемые земельные участки :ЗУ5, :ЗУ6, :ЗУ7, :ЗУ8, :ЗУ9 - расположены в территориальной зоне Т1 – зона автомобильного транспорта и объектов транспортной инфраструктуры.

Образуемый земельный участок :ЗУ1 сформирован под линейным объектом - ЛЭП 0.4кв.

Образуемый земельный участок :ЗУ2 сформирован под линейным объектом - ЛЭП 10кв.

Земельные участки с кадастровыми номерами 67:17:0010510:26 и 67:17:0010510:29, а так же объект капитального строительства с кадастровым номером 67:17:0010510:157 фактически отсутствуют в данном кадастровом квартале, поэтому в комплексных кадастровых работах по кадастровому кварталу 67:17:0010504 не участвуют.

Сведения о пунктах геодезической сети и средствах измерений

1. Сведения о пунктах геодезической сети:

| № п/п | Вид геодезической сети | Название пункта геодезической сети и тип знака | Система координат пункта геодезической сети | Координаты пункта, м | | Дата обследования 29 февраля 2024 г. | | |
|-------|------------------------|--|---|----------------------|--------------|--------------------------------------|---------------|---------------------|
| | | | | | | Сведения о состоянии | | |
| | | | | Х | У | наружного знака пункта | центра пункта | марки центра пункта |
| 1 | 2 | 3 | 4 | 5 | 6 | 7 | 8 | 9 |
| 1 | сигнал. 4 | Телецентр, сигнал | МСК_67 | 493 040,11 | 1 296 362,57 | Утрачен | Сохранился | Сохранился |

| 1 | 2 | 3 | 4 | 5 | 6 | 7 | 8 | 9 |
|---|--------------------|-------------------------|--------|------------|--------------|------------|------------|------------|
| 2 | пирамида-штатив. 4 | Дачный, пирамида-штатив | МСК_67 | 500 204,70 | 1 299 583,04 | Сохранился | Сохранился | Сохранился |
| 3 | сигнал. 1 | Ляблево, сигнал | | 501 535,12 | 1 305 985,26 | Утрачен | | |

2. Сведения об использованных средствах измерений:

| № п/п | Наименование и обозначение типа средства измерений - прибора (инструмента, аппаратуры) | Заводской или серийный номер средства измерений | Реквизиты свидетельства о поверке прибора (инструмента, аппаратуры) и (или) срок действия поверки |
|-------|--|---|---|
| 1 | 2 | 3 | 4 |
| 1 | Дальномер лазерный Leica DISTO тм D3a | 933710674 | №С-ГСХ/18-12-2023/302935422 от 18.12.2023г., действительно до 17.12.2024г. |
| 2 | Аппаратура геодезическая спутниковая EFT M1 Plus | SE11655688, SE11655692 | №С-ГСХ/18-12-2023/302935431, №С-ГСХ/18-12-2023/302935433 от 18.12.2023г., действительно до 17.12.2024г. |

Сведения об уточняемых земельных участках

1. Сведения о характерных точках границ уточняемого земельного участка с кадастровым номером 67:17:0010510:9 :
 Система координат МСК_67 Зона № 1

| Обозначение характерных точек границ | Координаты, м | | | | Метод определения координат | Формулы, примененные для расчета средней квадратической погрешности определения координат характерных точек границ (Mt), с подставленными в такие формулы значениями и итоговые (вычисленные) значения Mt, м | Описание закрепления точки |
|--------------------------------------|--|---|--|--------------|---|--|----------------------------|
| | содержатся в Едином государственном реестре недвижимости | | определены в результате выполнения комплексных кадастровых работ | | | | |
| | X | Y | X | Y | | | |
| 1 | 2 | 3 | 4 | 5 | 6 | 7 | 8 |
| н54 | — | — | 496 240,28 | 1 299 349,10 | Метод спутниковых геодезических измерений (определений) | $\sqrt{(0,10^2 + 0,01^2)} = 0,10$ | Нет закрепления |
| н53 | — | — | 496 219,70 | 1 299 353,97 | | | |
| н52 | — | — | 496 220,03 | 1 299 356,56 | | | |
| н51 | — | — | 496 217,67 | 1 299 356,95 | | | |
| н66 | — | — | 496 215,85 | 1 299 351,18 | | | |
| н65 | — | — | 496 211,52 | 1 299 352,45 | | | |
| н64 | — | — | 496 208,43 | 1 299 341,66 | | | |
| н63 | — | — | 496 207,28 | 1 299 337,51 | | | |
| н72 | — | — | 496 206,62 | 1 299 334,65 | | | |
| н71 | — | — | 496 204,20 | 1 299 326,21 | | | |
| н70 | — | — | 496 197,36 | 1 299 303,63 | | | |

| 1 | 2 | 3 | 4 | 5 | 6 | 7 | 8 |
|-----|---|---|------------|--------------|---|-----------------------------------|-----------------|
| н73 | — | — | 496 198,65 | 1 299 302,76 | Метод спутниковых геодезических измерений (определений) | $\sqrt{(0,10^2 + 0,01^2)} = 0,10$ | Нет закрепления |
| н74 | — | — | 496 202,15 | 1 299 314,16 | | | |
| н75 | — | — | 496 206,62 | 1 299 325,83 | | | |
| н76 | — | — | 496 209,98 | 1 299 332,84 | | | |
| н77 | — | — | 496 221,31 | 1 299 331,41 | | | |
| н78 | — | — | 496 229,91 | 1 299 330,76 | | | |
| 79 | — | — | 496 242,47 | 1 299 330,36 | | | |
| н54 | — | — | 496 240,28 | 1 299 349,10 | | | |

Вырез 1 из 1

| | | | | | | | |
|-----|---|---|------------|--------------|---|-----------------------------------|-----------------|
| н80 | — | — | 496 212,80 | 1 299 337,47 | Метод спутниковых геодезических измерений (определений) | $\sqrt{(0,10^2 + 0,01^2)} = 0,10$ | Нет закрепления |
| н81 | — | — | 496 213,06 | 1 299 338,44 | | | |
| н82 | — | — | 496 212,09 | 1 299 338,70 | | | |
| н83 | — | — | 496 211,83 | 1 299 337,74 | | | |
| н80 | — | — | 496 212,80 | 1 299 337,47 | | | |

2. Сведения о частях границ уточняемого земельного участка с кадастровым номером 67:17:0010510:9 :

| Обозначение части границ | | Горизонтальное проложение (S), м | Описание прохождения части границ | Сведения о согласовании местоположения границ (согласовано/спорное) |
|--------------------------|-------|----------------------------------|-----------------------------------|---|
| от т. | до т. | | | |
| 1 | 2 | 3 | 4 | 5 |
| н54 | н53 | 21,15 | — | согласовано |
| н53 | н52 | 2,61 | | |
| н52 | н51 | 2,39 | | |
| н51 | н66 | 6,05 | | |

| 1 | 2 | 3 | 4 | 5 |
|-----|-----|-------|---|-------------|
| н66 | н65 | 4,51 | — | согласовано |
| н65 | н64 | 11,22 | | |
| н64 | н63 | 4,31 | | |
| н63 | н72 | 2,94 | | |
| н72 | н71 | 8,78 | | |
| н71 | н70 | 23,59 | | |
| н70 | н73 | 1,56 | | |
| н73 | н74 | 11,93 | | |
| н74 | н75 | 12,50 | | |
| н75 | н76 | 7,77 | | |
| н76 | н77 | 11,42 | | |
| н77 | н78 | 8,62 | | |
| н78 | 79 | 12,57 | | |
| 79 | н54 | 18,87 | | |

Вырез 1 из 1

| | | | | |
|-----|-----|------|---|-------------|
| н80 | н81 | 1,00 | — | согласовано |
| н81 | н82 | 1,00 | | |
| н82 | н83 | 0,99 | | |
| н83 | н80 | 1,01 | | |

3. Сведения о характеристиках уточняемого земельного участка с кадастровым номером 67:17:0010510:9 :

| № п/п | Наименование характеристики земельного участка | Значение характеристики |
|-------|--|--|
| 1 | 2 | 3 |
| 1. | Адрес земельного участка | — |
| 1.1. | Сведения о местоположении земельного участка (при отсутствии адреса) в структурированном в соответствии с федеральной информационной адресной системой виде | Российская Федерация, Смоленская область, Сафоновский р-н, Сафоново г, 8-е Марта проезд, д 9 |
| 1.2. | Дополнительные сведения о местоположении земельного участка | — |
| 2. | Площадь земельного участка ± величина погрешности определения (вычисления) площади ($P \pm \Delta P$), м ² | 739 ± 10,00 |
| 3. | Формула, примененная для вычисления предельной погрешности определения площади земельного участка, с подставленными значениями и итоговые (вычисленные) значения | $3,5*0,10*\sqrt{(739,00)} = 10$ |

| 1 | 2 | 3 |
|------|--|--|
| 4. | Площадь земельного участка согласно сведениям Единого государственного реестра недвижимости (Ркад), м ² | 771,00 |
| 5. | Оценка расхождения Р и Ркад (Р - Ркад), м ² | 32 |
| 6. | Предельный минимальный и максимальный размеры земельного участка (Рмин и Рмакс), м ² | — — |
| 7. | Вид (виды) разрешенного использования | индивидуальное жилищное строительство |
| 7.1. | Дополнительные сведения об использовании земельного участка | — |
| 8. | Кадастровый или иной государственный учетный номер (инвентарный) здания, сооружения, объекта незавершенного строительства, расположенного на земельном участке | 67:17:0010510:42 |
| 9. | Сведения о земельных участках (землях общего пользования, территории общего пользования), посредством которых обеспечивается доступ | Земли (земельные участки) общего пользования |
| 10. | Иные сведения | — |

4. Пояснения к сведениям об уточняемом земельном участке с кадастровым номером 67:17:0010510:9 :

| | |
|----|---|
| 1. | <p>В ходе выполнения кадастровых работ была уточнена площадь земельного участка с кадастровым номером 67:17:0010510:9 и составляет 739 м.кв., что на 32м.кв.меньше чем по сведениям из ЕГРН, что не превышает допустимую величину в 10%. Граница земельного участка установлена в соответствии с фактическим использованием. Земельный участок расположен в территориальной зоне Ж1 – зона застройки индивидуальными жилыми домами. Жилой дом с кадастровым номером 67:17:0010510:42 сгорел, остался фундамент</p> |
|----|---|

1. Сведения о характерных точках границ уточняемого земельного участка с кадастровым номером 67:17:0010510:10 :
Система координат МСК_67 Зона № 1

| Обозначение характерных точек границ | Координаты, м | | | | Метод определения координат | Формулы, примененные для расчета средней квадратической погрешности определения координат характерных точек границ (Mt), с подставленными в такие формулы значениями и итоговые (вычисленные) значения Mt, м | Описание закрепления точки |
|--------------------------------------|--|---|--|--------------|---|--|----------------------------|
| | содержатся в Едином государственном реестре недвижимости | | определены в результате выполнения комплексных кадастровых работ | | | | |
| | X | Y | X | Y | | | |
| 1 | 2 | 3 | 4 | 5 | 6 | 7 | 8 |
| н13 | — | — | 496 285,00 | 1 299 267,64 | Метод спутниковых геодезических измерений (определений) | $\sqrt{(0,10^2 + 0,01^2)} = 0,10$ | Нет закрепления |

| 1 | 2 | 3 | 4 | 5 | 6 | 7 | 8 |
|------|---|---|------------|--------------|---|-----------------------------------|-----------------|
| н12 | — | — | 496 285,78 | 1 299 270,12 | Метод спутниковых геодезических измерений (определений) | $\sqrt{(0,10^2 + 0,01^2)} = 0,10$ | Нет закрепления |
| н11 | — | — | 496 287,32 | 1 299 275,58 | | | |
| н10 | — | — | 496 287,73 | 1 299 275,51 | | | |
| н9 | — | — | 496 290,33 | 1 299 286,76 | | | |
| н22 | — | — | 496 295,05 | 1 299 307,74 | | | |
| н27 | — | — | 496 278,40 | 1 299 312,70 | | | |
| н101 | — | — | 496 273,36 | 1 299 314,11 | | | |
| н100 | — | — | 496 272,43 | 1 299 313,22 | | | |
| н99 | — | — | 496 270,12 | 1 299 305,25 | | | |
| н98 | — | — | 496 268,71 | 1 299 299,18 | | | |
| н97 | — | — | 496 267,66 | 1 299 292,62 | | | |
| н96 | — | — | 496 268,28 | 1 299 292,30 | | | |
| н95 | — | — | 496 265,69 | 1 299 283,88 | | | |
| н94 | — | — | 496 263,33 | 1 299 275,66 | | | |
| н102 | — | — | 496 276,59 | 1 299 270,87 | | | |
| н13 | — | — | 496 285,00 | 1 299 267,64 | | | |

2. Сведения о частях границ уточняемого земельного участка с кадастровым номером 67:17:0010510:10 :

| Обозначение части границ | | Горизонтальное проложение (S), м | Описание прохождения части границ | Сведения о согласовании местоположения границ (согласовано/спорное) |
|--------------------------|-------|----------------------------------|-----------------------------------|---|
| от т. | до т. | | | |

| 1 | 2 | 3 | 4 | 5 |
|------|------|-------|---|-------------|
| н13 | н12 | 2,60 | — | согласовано |
| н12 | н11 | 5,67 | | |
| н11 | н10 | 0,42 | | |
| н10 | н9 | 11,55 | | |
| н9 | н22 | 21,50 | | |
| н22 | н27 | 17,37 | | |
| н27 | н101 | 5,23 | | |
| н101 | н100 | 1,29 | | |
| н100 | н99 | 8,30 | | |
| н99 | н98 | 6,23 | | |
| н98 | н97 | 6,64 | | |
| н97 | н96 | 0,70 | | |
| н96 | н95 | 8,81 | | |
| н95 | н94 | 8,55 | | |
| н94 | н102 | 14,10 | | |
| н102 | н13 | 9,01 | | |

3. Сведения о характеристиках уточняемого земельного участка с кадастровым номером 67:17:0010510:10 :

| № п/п | Наименование характеристики земельного участка | Значение характеристики |
|-------|--|--|
| 1 | 2 | 3 |
| 1. | Адрес земельного участка | — |
| 1.1. | Сведения о местоположении земельного участка (при отсутствии адреса) в структурированном в соответствии с федеральной информационной адресной системой виде | Российская Федерация, Смоленская область, Сафоновский р-н, Сафоново г, 8-е Марта проезд, д 1 |
| 1.2. | Дополнительные сведения о местоположении земельного участка | — |
| 2. | Площадь земельного участка ± величина погрешности определения (вычисления) площади ($P \pm \Delta P$), м ² | 948 ± 11,00 |
| 3. | Формула, примененная для вычисления предельной погрешности определения площади земельного участка, с подставленными значениями и итоговые (вычисленные) значения | $3,5 * 0,10 * \sqrt{(948,00)} = 11$ |
| 4. | Площадь земельного участка согласно сведениям Единого государственного реестра недвижимости (Ркад), м ² | 930,00 |
| 5. | Оценка расхождения P и Ркад (P - Ркад), м ² | 18 |

| 1 | 2 | 3 |
|------|--|--|
| 6. | Предельный минимальный и максимальный размеры земельного участка (Рмин и Рмакс), м ² | — — |
| 7. | Вид (виды) разрешенного использования | Для индивидуального жилищного строительства |
| 7.1. | Дополнительные сведения об использовании земельного участка | — |
| 8. | Кадастровый или иной государственный учетный номер (инвентарный) здания, сооружения, объекта незавершенного строительства, расположенного на земельном участке | — |
| 9. | Сведения о земельных участках (землях общего пользования, территории общего пользования), посредством которых обеспечивается доступ | Земли (земельные участки) общего пользования |
| 10. | Иные сведения | — |

4. Пояснения к сведениям об уточняемом земельном участке с кадастровым номером 67:17:0010510:10 :

1. В ходе выполнения кадастровых работ была уточнена площадь земельного участка с кадастровым номером 67:17:0010510:10 и составляет 948 м.кв., что на 18м.кв.больше чем по сведениям из ЕГРН, что не превышает допустимую величину в 10%.
Граница земельного участка установлена в соответствии с фактическим использованием.
Земельный участок расположен в территориальной зоне Ж1 – зона застройки индивидуальными жилыми домами.

1. Сведения о характерных точках границ уточняемого земельного участка с кадастровым номером 67:17:0010510:11 :
Система координат МСК_67 Зона № 1

| Обозначение характерных точек границ | Координаты, м | | | | Метод определения координат | Формулы, примененные для расчета средней квадратической погрешности определения координат характерных точек границ (Mt), с подставленными в такие формулы значениями и итоговые (вычисленные) значения Mt, м | Описание закрепления точки |
|--------------------------------------|--|--------------|--|---|-----------------------------|--|----------------------------|
| | содержатся в Едином государственном реестре недвижимости | | определены в результате выполнения комплексных кадастровых работ | | | | |
| | X | Y | X | Y | | | |
| 1 | 2 | 3 | 4 | 5 | 6 | 7 | 8 |
| 1 | | | | | | | |
| 41 | 496 229,00 | 1 299 394,70 | — | — | — | — | — |
| 42 | 496 201,25 | 1 299 399,31 | — | — | | | |
| 43 | 496 186,34 | 1 299 361,62 | — | — | | | |
| 44 | 496 216,09 | 1 299 353,07 | — | — | | | |
| 45 | 496 225,38 | 1 299 375,33 | — | — | | | |
| 41 | 496 229,00 | 1 299 394,70 | — | — | | | |

| 1 | 2 | 3 | 4 | 5 | 6 | 7 | 8 |
|---------------------|---|---|------------|--------------|---|-----------------------------------|-----------------|
| 67:17:0010510:11(2) | | | | | | | |
| н51 | — | — | 496 217,67 | 1 299 356,95 | Метод спутниковых геодезических измерений (определений) | $\sqrt{(0,10^2 + 0,01^2)} = 0,10$ | Нет закрепления |
| н50 | — | — | 496 231,01 | 1 299 398,24 | | | |
| н55 | — | — | 496 224,98 | 1 299 399,37 | | | |
| н56 | — | — | 496 203,03 | 1 299 403,10 | | | |
| н57 | — | — | 496 194,69 | 1 299 383,14 | | | |
| н58 | — | — | 496 188,03 | 1 299 365,77 | | | |
| н59 | — | — | 496 198,63 | 1 299 362,61 | | | |
| н51 | — | — | 496 217,67 | 1 299 356,95 | | | |

2. Сведения о частях границ уточняемого земельного участка с кадастровым номером 67:17:0010510:11 :

| Обозначение части границ | | Горизонтальное проложение (S), м | Описание прохождения части границ | Сведения о согласовании местоположения границ (согласовано/спорное) |
|--------------------------|-------|----------------------------------|-----------------------------------|---|
| от т. | до т. | | | |
| 1 | 2 | 3 | 4 | 5 |
| 1 | | | | |
| 41 | 42 | 28,13 | — | согласовано |
| 42 | 43 | 40,53 | | |
| 43 | 44 | 30,95 | | |
| 44 | 45 | 24,12 | | |
| 45 | 41 | 19,71 | | |
| 67:17:0010510:11(2) | | | | |
| н51 | н50 | 43,39 | — | согласовано |
| н50 | н55 | 6,13 | | |
| н55 | н56 | 22,26 | | |
| н56 | н57 | 21,63 | | |
| н57 | н58 | 18,60 | | |
| н58 | н59 | 11,06 | | |

| | | | | |
|-----|-----|-------|---|-------------|
| 1 | 2 | 3 | 4 | 5 |
| н59 | н51 | 19,86 | — | согласовано |

3. Сведения о характеристиках уточняемого земельного участка с кадастровым номером 67:17:0010510:11 :

| № п/п | Наименование характеристики земельного участка | Значение характеристики |
|-------|--|---|
| 1 | 2 | 3 |
| 1. | Адрес земельного участка | — |
| 1.1. | Сведения о местоположении земельного участка (при отсутствии адреса) в структурированном в соответствии с федеральной информационной адресной системой виде | Российская Федерация, Смоленская область, Сафоновский р-н, Сафоново г, 8-е Марта ул, д 17 |
| 1.2. | Дополнительные сведения о местоположении земельного участка | — |
| 2. | Площадь земельного участка \pm величина погрешности определения (вычисления) площади ($P \pm \Delta P$), м ² | 1 237 \pm 12,00, 67:17:0010510:11(2) 1 236,65 \pm 12,31 |
| 3. | Формула, примененная для вычисления предельной погрешности определения площади земельного участка, с подставленными значениями и итоговые (вычисленные) значения | 12,31 = 12 |
| 4. | Площадь земельного участка согласно сведениям Единого государственного реестра недвижимости (Ркад), м ² | 1 281,00 |
| 5. | Оценка расхождения P и Ркад ($P - P_{кад}$), м ² | 44 |
| 6. | Предельный минимальный и максимальный размеры земельного участка ($P_{мин}$ и $P_{макс}$), м ² | — — |
| 7. | Вид (виды) разрешенного использования | при существующем индивидуальном жилом доме |
| 7.1. | Дополнительные сведения об использовании земельного участка | — |
| 8. | Кадастровый или иной государственный учетный номер (инвентарный) здания, сооружения, объекта незавершенного строительства, расположенного на земельном участке | 67:17:0010510:41 |
| 9. | Сведения о земельных участках (землях общего пользования, территории общего пользования), посредством которых обеспечивается доступ | — |
| 10. | Иные сведения | — |

4. Пояснения к сведениям об уточняемом земельном участке с кадастровым номером 67:17:0010510:11 :

| | |
|----|---|
| 1. | <p>Погрешность поворотных точек земельных участков с кадастровыми номерами 67:17:0010510:11 составляет 0,30, что не соответствует действующему законодательству РФ, поэтому границы земельного участка были уточнены до более высокой точности в 0,10м. в соответствии с действующим законодательством и фактическим использованием участка.</p> <p>В ходе выполнения кадастровых работ была уточнена площадь земельного участка с кадастровым номером 67:17:0010510:11 и составляет 1237 м.кв., что на 44 м.кв. меньше чем по сведениям из ЕГРН, но не превышает допустимую величину в 10%.</p> <p>Земельный участок расположен в территориальной зоне Ж1 – зона застройки индивидуальными жилыми домами.</p> <p>На земельном участке расположен объект недвижимости с кадастровым номером 67:17:0010510:41.</p> |
|----|---|

I. Сведения о характерных точках границ уточняемого земельного участка с кадастровым номером 67:17:0010510:12 :
Система координат МСК 67 Зона № 1

| Обозначение характерных точек границ | Координаты, м | | | | Метод определения координат | Формулы, примененные для расчета средней квадратической погрешности определения координат характерных точек границ (Mt), с подставленными в такие формулы значениями и итоговые (вычисленные) значения Mt, м | Описание закрепления точки |
|--------------------------------------|--|--------------|--|--------------|---|--|----------------------------|
| | содержатся в Едином государственном реестре недвижимости | | определены в результате выполнения комплексных кадастровых работ | | | | |
| | X | Y | X | Y | | | |
| 1 | 2 | 3 | 4 | 5 | 6 | 7 | 8 |
| 1 | | | | | | | |
| 33 | 496 318,60 | 1 299 384,37 | — | — | — | — | — |
| 35 | 496 325,73 | 1 299 419,52 | — | — | | | |
| 36 | 496 329,51 | 1 299 419,13 | — | — | | | |
| 37 | 496 329,32 | 1 299 430,18 | — | — | | | |
| 38 | 496 322,40 | 1 299 435,14 | — | — | | | |
| 39 | 496 304,49 | 1 299 432,88 | — | — | | | |
| 40 | 496 303,51 | 1 299 426,86 | — | — | | | |
| 34 | 496 298,29 | 1 299 388,08 | — | — | | | |
| 33 | 496 318,60 | 1 299 384,37 | — | — | | | |
| 67:17:0010510:12(2) | | | | | | | |
| н114 | — | — | 496 317,66 | 1 299 385,63 | Метод спутниковых геодезических измерений (определений) | $\sqrt{(0,10^2 + 0,01^2)} = 0,10$ | Нет закрепления |
| н113 | — | — | 496 319,50 | 1 299 391,48 | | | |
| н112 | — | — | 496 322,02 | 1 299 404,93 | | | |

| 1 | 2 | 3 | 4 | 5 | 6 | 7 | 8 |
|------|---|---|------------|--------------|---|-----------------------------------|-----------------|
| н111 | — | — | 496 323,52 | 1 299 413,03 | Метод спутниковых геодезических измерений (определений) | $\sqrt{(0,10^2 + 0,01^2)} = 0,10$ | Нет закрепления |
| н110 | — | — | 496 323,61 | 1 299 415,82 | | | |
| н109 | — | — | 496 324,79 | 1 299 419,68 | | | |
| н108 | — | — | 496 329,25 | 1 299 419,64 | | | |
| н125 | — | — | 496 329,22 | 1 299 421,85 | | | |
| н126 | — | — | 496 329,49 | 1 299 426,74 | | | |
| н127 | — | — | 496 329,22 | 1 299 429,18 | | | |
| н128 | — | — | 496 328,79 | 1 299 431,29 | | | |
| н129 | — | — | 496 327,34 | 1 299 433,25 | | | |
| н130 | — | — | 496 323,28 | 1 299 434,85 | | | |
| н131 | — | — | 496 319,18 | 1 299 435,50 | | | |
| н132 | — | — | 496 313,32 | 1 299 435,21 | | | |
| н133 | — | — | 496 306,15 | 1 299 434,13 | | | |
| н134 | — | — | 496 303,97 | 1 299 433,26 | | | |
| н135 | — | — | 496 302,76 | 1 299 431,56 | | | |
| н136 | — | — | 496 302,14 | 1 299 421,25 | | | |
| н137 | — | — | 496 300,31 | 1 299 413,21 | | | |

| 1 | 2 | 3 | 4 | 5 | 6 | 7 | 8 |
|------|---|---|------------|--------------|---|-----------------------------------|-----------------|
| н138 | — | — | 496 298,01 | 1 299 390,77 | Метод спутниковых геодезических измерений (определений) | $\sqrt{(0,10^2 + 0,01^2)} = 0,10$ | Нет закрепления |
| н139 | — | — | 496 297,63 | 1 299 388,55 | | | |
| н140 | — | — | 496 302,42 | 1 299 387,79 | | | |
| н114 | — | — | 496 317,66 | 1 299 385,63 | | | |

2. Сведения о частях границ уточняемого земельного участка с кадастровым номером 67:17:0010510:12 :

| Обозначение части границ | | Горизонтальное проложение (S), м | Описание прохождения части границ | Сведения о согласовании местоположения границ (согласовано/спорное) |
|--------------------------|-------|----------------------------------|-----------------------------------|---|
| от т. | до т. | | | |
| 1 | 2 | 3 | 4 | 5 |
| 1 | | | | |
| 33 | 35 | 35,87 | — | согласовано |
| 35 | 36 | 3,80 | | |
| 36 | 37 | 11,05 | | |
| 37 | 38 | 8,51 | | |
| 38 | 39 | 18,05 | | |
| 39 | 40 | 6,10 | | |
| 40 | 34 | 39,13 | | |
| 34 | 33 | 20,65 | | |
| 67:17:0010510:12(2) | | | | |
| н114 | н113 | 6,13 | — | согласовано |
| н113 | н112 | 13,68 | | |
| н112 | н111 | 8,24 | | |
| н111 | н110 | 2,79 | | |
| н110 | н109 | 4,04 | | |
| н109 | н108 | 4,46 | | |
| н108 | н125 | 2,21 | | |
| н125 | н126 | 4,90 | | |
| н126 | н127 | 2,45 | | |
| н127 | н128 | 2,15 | | |
| н128 | н129 | 2,44 | | |
| н129 | н130 | 4,36 | | |

| 1 | 2 | 3 | 4 | 5 |
|------|------|-------|---|-------------|
| н130 | н131 | 4,15 | — | согласовано |
| н131 | н132 | 5,87 | | |
| н132 | н133 | 7,25 | | |
| н133 | н134 | 2,35 | | |
| н134 | н135 | 2,09 | | |
| н135 | н136 | 10,33 | | |
| н136 | н137 | 8,25 | | |
| н137 | н138 | 22,56 | | |
| н138 | н139 | 2,25 | | |
| н139 | н140 | 4,85 | | |
| н140 | н114 | 15,39 | | |

3. Сведения о характеристиках уточняемого земельного участка с кадастровым номером 67:17:0010510:12 :

| № п/п | Наименование характеристики земельного участка | Значение характеристики |
|-------|--|--|
| 1 | 2 | 3 |
| 1. | Адрес земельного участка | — |
| 1.1. | Сведения о местоположении земельного участка (при отсутствии адреса) в структурированном в соответствии с федеральной информационной адресной системой виде | Российская Федерация, Смоленская область, Сафоновский р-н, Сафоново г, Володарского ул, д 55 |
| 1.2. | Дополнительные сведения о местоположении земельного участка | — |
| 2. | Площадь земельного участка ± величина погрешности определения (вычисления) площади ($P \pm \Delta P$), м ² | 1 122 ± 12,00, 67:17:0010510:12(2) 1 122,24 ± 11,72 |
| 3. | Формула, примененная для вычисления предельной погрешности определения площади земельного участка, с подставленными значениями и итоговые (вычисленные) значения | 11,72 = 12 |
| 4. | Площадь земельного участка согласно сведениям Единого государственного реестра недвижимости (Ркад), м ² | 1 101,00 |
| 5. | Оценка расхождения Р и Ркад ($P - P_{кад}$), м ² | 21 |
| 6. | Предельный минимальный и максимальный размеры земельного участка ($P_{мин}$ и $P_{макс}$), м ² | — — |
| 7. | Вид (виды) разрешенного использования | Индивидуальное жилищное строительство |
| 7.1. | Дополнительные сведения об использовании земельного участка | — |

| 1 | 2 | 3 |
|-----|--|------------------|
| 8. | Кадастровый или иной государственный учетный номер (инвентарный) здания, сооружения, объекта незавершенного строительства, расположенного на земельном участке | 67:17:0010510:36 |
| 9. | Сведения о земельных участках (землях общего пользования, территории общего пользования), посредством которых обеспечивается доступ | — |
| 10. | Иные сведения | — |

4. Пояснения к сведениям об уточняемом земельном участке с кадастровым номером 67:17:0010510:12 :

| | |
|----|---|
| 1. | <p>Погрешность поворотных точек земельных участков с кадастровыми номерами 67:17:0010510:12 составляет 0,30, что не соответствует действующему законодательству РФ, поэтому границы земельного участка были уточнены до более высокой точности в 0,10м. в соответствии с действующим законодательством и фактическим использованием участка.</p> <p>В ходе выполнения кадастровых работ была уточнена площадь земельного участка с кадастровым номером 67:17:0010510:12 и составляет 1122 м.кв., что на 21 м.кв. больше чем по сведениям из ЕГРН, но не превышает допустимую величину в 10%.</p> <p>Земельный участок расположен в территориальной зоне Ж1 – зона застройки индивидуальными жилыми домами.</p> <p>На земельном участке расположен объект недвижимости с кадастровым номером 67:17:0010510:36.</p> |
|----|---|

1. Сведения о характерных точках границ уточняемого земельного участка с кадастровым номером 67:17:0010510:13 :

Система координат МСК_67 Зона № 1

| Обозначение характерных точек границ | Координаты, м | | | | Метод определения координат | Формулы, примененные для расчета средней квадратической погрешности определения координат характерных точек границ (Mt), с подставленными в такие формулы значениями и итоговые (вычисленные) значения Mt, м | Описание закрепления точки |
|--------------------------------------|--|---|--|--------------|---|--|----------------------------|
| | содержатся в Едином государственном реестре недвижимости | | определены в результате выполнения комплексных кадастровых работ | | | | |
| | X | Y | X | Y | | | |
| 1 | 2 | 3 | 4 | 5 | 6 | 7 | 8 |
| н43 | — | — | 496 255,74 | 1 299 390,38 | Метод спутниковых геодезических измерений (определений) | $\sqrt{(0,10^2 + 0,01^2)} = 0,10$ | Нет закрепления |
| н47 | — | — | 496 244,83 | 1 299 392,81 | | | |
| н48 | — | — | 496 237,60 | 1 299 396,08 | | | |
| н49 | — | — | 496 237,73 | 1 299 396,79 | | | |

| 1 | 2 | 3 | 4 | 5 | 6 | 7 | 8 |
|-----|---|---|------------|--------------|---|-----------------------------------|-----------------|
| н50 | — | — | 496 231,01 | 1 299 398,24 | Метод спутниковых геодезических измерений (определений) | $\sqrt{(0,10^2 + 0,01^2)} = 0,10$ | Нет закрепления |
| н51 | — | — | 496 217,67 | 1 299 356,95 | | | |
| н52 | — | — | 496 220,03 | 1 299 356,56 | | | |
| н53 | — | — | 496 219,70 | 1 299 353,97 | | | |
| н54 | — | — | 496 240,28 | 1 299 349,10 | | | |
| н45 | — | — | 496 253,43 | 1 299 347,49 | | | |
| н44 | — | — | 496 255,70 | 1 299 381,14 | | | |
| н43 | — | — | 496 255,74 | 1 299 390,38 | | | |

2. Сведения о частях границ уточняемого земельного участка с кадастровым номером 67:17:0010510:13 :

| Обозначение части границ | | Горизонтальное проложение (S), м | Описание прохождения части границ | Сведения о согласовании местоположения границ (согласовано/спорное) |
|--------------------------|-------|----------------------------------|-----------------------------------|---|
| от т. | до т. | | | |
| 1 | 2 | 3 | 4 | 5 |
| н43 | н47 | 11,18 | — | согласовано |
| н47 | н48 | 7,94 | | |
| н48 | н49 | 0,72 | | |
| н49 | н50 | 6,87 | | |
| н50 | н51 | 43,39 | | |
| н51 | н52 | 2,39 | | |
| н52 | н53 | 2,61 | | |
| н53 | н54 | 21,15 | | |
| н54 | н45 | 13,25 | | |
| н45 | н44 | 33,73 | | |
| н44 | н43 | 9,24 | | |

3. Сведения о характеристиках уточняемого земельного участка с кадастровым номером 67:17:0010510:13 :

| № п/п | Наименование характеристики земельного участка | Значение характеристики |
|-------|--|-------------------------|
| 1 | 2 | 3 |
| | | |

| 1 | 2 | 3 |
|---|--|--|
| 1. | Адрес земельного участка | — |
| 1.1. | Сведения о местоположении земельного участка (при отсутствии адреса) в структурированном в соответствии с федеральной информационной адресной системой виде | Российская Федерация, Смоленская область, Сафоновский р-н, Сафоново г, Володарского ул, д 42 |
| 1.2. | Дополнительные сведения о местоположении земельного участка | — |
| 2. | Площадь земельного участка ± величина погрешности определения (вычисления) площади ($P \pm \Delta P$), м ² | 1 399 ± 13,00 |
| 3. | Формула, примененная для вычисления предельной погрешности определения площади земельного участка, с подставленными значениями и итоговые (вычисленные) значения | $3,5*0,10*\sqrt{(1\ 399,00)} = 13$ |
| 4. | Площадь земельного участка согласно сведениям Единого государственного реестра недвижимости (Ркад), м ² | 1 223,00 |
| 5. | Оценка расхождения Р и Ркад ($P - P_{кад}$), м ² | 176 |
| 6. | Предельный минимальный и максимальный размеры земельного участка ($P_{мин}$ и $P_{макс}$), м ² | — — |
| 7. | Вид (виды) разрешенного использования | индивидуальное жилищное строительство |
| 7.1. | Дополнительные сведения об использовании земельного участка | — |
| 8. | Кадастровый или иной государственный учетный номер (инвентарный) здания, сооружения, объекта незавершенного строительства, расположенного на земельном участке | 67:17:0010510:35 |
| 9. | Сведения о земельных участках (землях общего пользования, территории общего пользования), посредством которых обеспечивается доступ | :ЗУ5, Земли (земельные участки) общего пользования |
| 10. | Иные сведения | — |
| 4. Пояснения к сведениям об уточняемом земельном участке с кадастровым номером <u>67:17:0010510:13</u> : | | |
| 1. | <p>В ходе выполнения кадастровых работ была уточнена площадь земельного участка с кадастровым номером 67:17:0010510:13 и составляет 1399 м.кв., что на 176 м.кв. больше чем по сведениям из ЕГРН, что превышает допустимую величину в 10%, поэтому было подписано согласие собственника на увеличение площади и приведение границы участка с фактическим использованием.</p> <p>Граница земельного участка установлена в соответствии с фактическим использованием.</p> <p>Земельный участок расположен в территориальной зоне Ж1 – зона застройки индивидуальными жилыми домами.</p> <p>Жилой дом с кадастровым номером 67:17:0010510:42 сгорел, остался фундамент.</p> | |

1. Сведения о характерных точках границ уточняемого земельного участка с кадастровым номером 67:17:0010510:14 :
 Система координат МСК_67 Зона № 1

| Обозначение характерных точек границ | Координаты, м | | | | Метод определения координат | Формулы, примененные для расчета средней квадратической погрешности определения координат характерных точек границ (Mt), с подставленными в такие формулы значениями и итоговые (вычисленные) значения Mt, м | Описание закрепления точки |
|--------------------------------------|--|---|--|--------------|---|--|----------------------------|
| | содержатся в Едином государственном реестре недвижимости | | определены в результате выполнения комплексных кадастровых работ | | | | |
| | X | Y | X | Y | | | |
| 1 | 2 | 3 | 4 | 5 | 6 | 7 | 8 |
| н1 | — | — | 496 319,51 | 1 299 254,90 | Метод спутниковых геодезических измерений (определений) | $\sqrt{(0,10^2 + 0,01^2)} = 0,10$ | Нет закрепления |
| н2 | — | — | 496 321,00 | 1 299 259,99 | | | |
| н3 | — | — | 496 320,03 | 1 299 260,25 | | | |
| н4 | — | — | 496 320,30 | 1 299 261,22 | | | |
| н5 | — | — | 496 321,26 | 1 299 260,95 | | | |
| н6 | — | — | 496 325,21 | 1 299 274,92 | | | |
| н7 | — | — | 496 314,79 | 1 299 278,23 | | | |
| н8 | — | — | 496 308,66 | 1 299 280,58 | | | |
| н9 | — | — | 496 290,33 | 1 299 286,76 | | | |
| н10 | — | — | 496 287,73 | 1 299 275,51 | | | |
| н11 | — | — | 496 287,32 | 1 299 275,58 | | | |
| н12 | — | — | 496 285,78 | 1 299 270,12 | | | |

| 1 | 2 | 3 | 4 | 5 | 6 | 7 | 8 |
|-----|---|---|------------|--------------|---|-----------------------------------|-----------------|
| н13 | — | — | 496 285,00 | 1 299 267,64 | Метод спутниковых геодезических измерений (определений) | $\sqrt{(0,10^2 + 0,01^2)} = 0,10$ | Нет закрепления |
| н14 | — | — | 496 284,80 | 1 299 266,83 | | | |
| н15 | — | — | 496 289,12 | 1 299 264,97 | | | |
| н16 | — | — | 496 316,56 | 1 299 254,16 | | | |
| н17 | — | — | 496 317,56 | 1 299 253,95 | | | |
| н1 | — | — | 496 319,51 | 1 299 254,90 | | | |

2. Сведения о частях границ уточняемого земельного участка с кадастровым номером 67:17:0010510:14 :

| Обозначение части границ | | Горизонтальное проложение (S), м | Описание прохождения части границ | Сведения о согласовании местоположения границ (согласовано/спорное) |
|--------------------------|-------|----------------------------------|-----------------------------------|---|
| от т. | до т. | | | |
| 1 | 2 | 3 | 4 | 5 |
| н1 | н2 | 5,30 | — | согласовано |
| н2 | н3 | 1,00 | | |
| н3 | н4 | 1,01 | | |
| н4 | н5 | 1,00 | | |
| н5 | н6 | 14,52 | | |
| н6 | н7 | 10,93 | | |
| н7 | н8 | 6,57 | | |
| н8 | н9 | 19,34 | | |
| н9 | н10 | 11,55 | | |
| н10 | н11 | 0,42 | | |
| н11 | н12 | 5,67 | | |
| н12 | н13 | 2,60 | | |
| н13 | н14 | 0,83 | | |
| н14 | н15 | 4,70 | | |
| н15 | н16 | 29,49 | | |
| н16 | н17 | 1,02 | | |
| н17 | н1 | 2,17 | | |

| 3. Сведения о характеристиках уточняемого земельного участка с кадастровым номером <u>67:17:0010510:14</u> : | | |
|--|---|--|
| № п/п | Наименование характеристики земельного участка | Значение характеристики |
| 1 | 2 | 3 |
| 1. | Адрес земельного участка | — |
| 1.1. | Сведения о местоположении земельного участка (при отсутствии адреса) в структурированном в соответствии с федеральной информационной адресной системой виде | Российская Федерация, Смоленская область, Сафоновский р-н, Сафоново г, Володарского ул, д 32 |
| 1.2. | Дополнительные сведения о местоположении земельного участка | — |
| 2. | Площадь земельного участка ± величина погрешности определения (вычисления) площади ($P \pm \Delta P$), м ² | 790 ± 10,00 |
| 3. | Формула, примененная для вычисления предельной погрешности определения площади земельного участка, с подставленными значениями и итоговые (вычисленные) значения | $3,5 * 0,10 * \sqrt{(790,00)} = 10$ |
| 4. | Площадь земельного участка согласно сведениям Единого государственного реестра недвижимости (Ркад), м ² | 698,00 |
| 5. | Оценка расхождения Р и Ркад ($P - P_{кад}$), м ² | 92 |
| 6. | Предельный минимальный и максимальный размеры земельного участка (Рмин и Рмакс), м ² | — — |
| 7. | Вид (виды) разрешенного использования | Для ведения личного подсобного хозяйства |
| 7.1. | Дополнительные сведения об использовании земельного участка | — |
| 8. | Кадастровый или иной государственный учетный номер (инвентарный) здания, сооружения, объекта незавершенного строительства, расположенного на земельном участке | 67:17:0010510:32 |
| 9. | Сведения о земельных участках (землях общего пользования, территории общего пользования), посредством которых обеспечивается доступ | :ЗУ5, Земли (земельные участки) общего пользования |
| 10. | Иные сведения | — |
| 4. Пояснения к сведениям об уточняемом земельном участке с кадастровым номером <u>67:17:0010510:14</u> : | | |
| 1. | В ходе выполнения кадастровых работ была уточнена площадь земельного участка с кадастровым номером 67:17:0010510:14 и составляет 790 м.кв., что на 92 м.кв. больше чем по сведениям из ЕГРН, и превышает допустимую величину в 10%, поэтому было подписано согласие с собственником земельного участка на увеличение площади для приведения границы его участка в соответствии с фактическим использованием. Земельный участок расположен в территориальной зоне Ж1 – зона застройки индивидуальными жилыми домами. На земельном участке расположен объект недвижимости с кадастровым номером 67:17:0010510:32. | |

1. Сведения о характерных точках границ уточняемого земельного участка с кадастровым номером 67:17:0010510:16 :
 Система координат МСК_67 Зона № 1

| Обозначение характерных точек границ | Координаты, м | | | | Метод определения координат | Формулы, примененные для расчета средней квадратической погрешности определения координат характерных точек границ (Mt), с подставленными в такие формулы значениями и итоговые (вычисленные) значения Mt, м | Описание закрепления точки |
|--------------------------------------|--|---|--|--------------|---|--|----------------------------|
| | содержатся в Едином государственном реестре недвижимости | | определены в результате выполнения комплексных кадастровых работ | | | | |
| | X | Y | X | Y | | | |
| 1 | 2 | 3 | 4 | 5 | 6 | 7 | 8 |
| н20 | — | — | 496 329,05 | 1 299 297,03 | Метод спутниковых геодезических измерений (определений) | 0,10 | Нет закрепления |
| н23 | — | — | 496 335,70 | 1 299 318,44 | | | |
| н24 | — | — | 496 308,99 | 1 299 325,84 | | | |
| н25 | — | — | 496 311,42 | 1 299 336,71 | | | |
| н26 | — | — | 496 287,51 | 1 299 340,21 | | | |
| н27 | — | — | 496 278,40 | 1 299 312,70 | | | |
| н22 | — | — | 496 295,05 | 1 299 307,74 | | | |
| н21 | — | — | 496 301,50 | 1 299 305,38 | | | |
| н20 | — | — | 496 329,05 | 1 299 297,03 | | | |

2. Сведения о частях границ уточняемого земельного участка с кадастровым номером 67:17:0010510:16 :

| Обозначение части границ | | Горизонтальное проложение (S), м | Описание прохождения части границ | Сведения о согласовании местоположения границ (согласовано/спорное) |
|--------------------------|-------|----------------------------------|-----------------------------------|---|
| от т. | до т. | | | |
| 1 | 2 | 3 | 4 | 5 |
| н20 | н23 | 22,42 | — | согласовано |
| н23 | н24 | 27,72 | | |

| 1 | 2 | 3 | 4 | 5 |
|-----|-----|-------|---|-------------|
| н24 | н25 | 11,14 | — | согласовано |
| н25 | н26 | 24,16 | | |
| н26 | н27 | 28,98 | | |
| н27 | н22 | 17,37 | | |
| н22 | н21 | 6,87 | | |
| н21 | н20 | 28,79 | | |

3. Сведения о характеристиках уточняемого земельного участка с кадастровым номером 67:17:0010510:16 :

| № п/п | Наименование характеристики земельного участка | Значение характеристики |
|-------|--|--|
| 1 | 2 | 3 |
| 1. | Адрес земельного участка | — |
| 1.1. | Сведения о местоположении земельного участка (при отсутствии адреса) в структурированном в соответствии с федеральной информационной адресной системой виде | Российская Федерация, Смоленская область, Сафоновский р-н, Сафоново г, Володарского ул, д 34 |
| 1.2. | Дополнительные сведения о местоположении земельного участка | — |
| 2. | Площадь земельного участка ± величина погрешности определения (вычисления) площади ($P \pm \Delta P$), м ² | 1 379 ± 13,00 |
| 3. | Формула, примененная для вычисления предельной погрешности определения площади земельного участка, с подставленными значениями и итоговые (вычисленные) значения | $3,5*0,10*\sqrt{(1\ 379,00)} = 13$ |
| 4. | Площадь земельного участка согласно сведениям Единого государственного реестра недвижимости (Ркад), м ² | 1 379,00 |
| 5. | Оценка расхождения Р и Ркад ($P - P_{кад}$), м ² | 0 |
| 6. | Предельный минимальный и максимальный размеры земельного участка (Рмин и Рмакс), м ² | — — |
| 7. | Вид (виды) разрешенного использования | Для ведения личного приусадебного хозяйства |
| 7.1. | Дополнительные сведения об использовании земельного участка | — |
| 8. | Кадастровый или иной государственный учетный номер (инвентарный) здания, сооружения, объекта незавершенного строительства, расположенного на земельном участке | 67:17:0010510:34 |
| 9. | Сведения о земельных участках (землях общего пользования, территории общего пользования), посредством которых обеспечивается доступ | :ЗУ8, Земли (земельные участки) общего пользования |
| 10. | Иные сведения | — |

4. Пояснения к сведениям об уточняемом земельном участке с кадастровым номером 67:17:0010510:16 :

1. В ходе выполнения кадастровых работ была уточнена площадь земельного участка с кадастровым номером 67:17:0010510:16 и составляет 1379 м.кв. что соответствует площади согласно сведениям из ЕГРН.
Земельный участок расположен в территориальной зоне Ж1 – зона застройки индивидуальными жилыми домами.
На земельном участке расположен объект недвижимости, который не внесен в ЕГРН.

1. Сведения о характерных точках границ уточняемого земельного участка с кадастровым номером 67:17:0010510:17 :

Система координат МСК_67 Зона № 1

| Обозначение характерных точек границ | Координаты, м | | | | Метод определения координат | Формулы, примененные для расчета средней квадратической погрешности определения координат характерных точек границ (Mt), с подставленными в такие формулы значениями и итоговые (вычисленные) значения Mt, м | Описание закрепления точки |
|--------------------------------------|--|---|--|--------------|---|--|----------------------------|
| | содержатся в Едином государственном реестре недвижимости | | определены в результате выполнения комплексных кадастровых работ | | | | |
| | X | Y | X | Y | | | |
| 1 | 2 | 3 | 4 | 5 | 6 | 7 | 8 |
| н23 | — | — | 496 335,70 | 1 299 318,44 | Метод спутниковых геодезических измерений (определений) | $\sqrt{(0,10^2 + 0,01^2)} = 0,10$ | Нет закрепления |
| н28 | — | — | 496 339,71 | 1 299 329,56 | | | |
| н29 | — | — | 496 342,51 | 1 299 340,56 | | | |
| н30 | — | — | 496 313,97 | 1 299 348,09 | | | |
| н25 | — | — | 496 311,42 | 1 299 336,71 | | | |
| н24 | — | — | 496 308,99 | 1 299 325,84 | | | |
| н23 | — | — | 496 335,70 | 1 299 318,44 | | | |

2. Сведения о частях границ уточняемого земельного участка с кадастровым номером 67:17:0010510:17 :

| Обозначение части границ | | Горизонтальное проложение (S), м | Описание прохождения части границ | Сведения о согласовании местоположения границ (согласовано/спорное) |
|--------------------------|-------|----------------------------------|-----------------------------------|---|
| от т. | до т. | | | |
| 1 | 2 | 3 | 4 | 5 |
| н23 | н28 | 11,82 | — | согласовано |

| 1 | 2 | 3 | 4 | 5 |
|-----|-----|-------|---|-------------|
| н28 | н29 | 11,35 | — | согласовано |
| н29 | н30 | 29,52 | | |
| н30 | н25 | 11,66 | | |
| н25 | н24 | 11,14 | | |
| н24 | н23 | 27,72 | | |

3. Сведения о характеристиках уточняемого земельного участка с кадастровым номером 67:17:0010510:17 :

| № п/п | Наименование характеристики земельного участка | Значение характеристики |
|-------|--|--|
| 1 | 2 | 3 |
| 1. | Адрес земельного участка | — |
| 1.1. | Сведения о местоположении земельного участка (при отсутствии адреса) в структурированном в соответствии с федеральной информационной адресной системой виде | Российская Федерация, Смоленская область, Сафоновский р-н, Сафоново г, Володарского ул, д 36 |
| 1.2. | Дополнительные сведения о местоположении земельного участка | — |
| 2. | Площадь земельного участка ± величина погрешности определения (вычисления) площади ($P \pm \Delta P$), м ² | 663 ± 9,00 |
| 3. | Формула, примененная для вычисления предельной погрешности определения площади земельного участка, с подставленными значениями и итоговые (вычисленные) значения | $3,5 * 0,10 * \sqrt{(663,00)} = 9$ |
| 4. | Площадь земельного участка согласно сведениям Единого государственного реестра недвижимости (Ркад), м ² | 663,00 |
| 5. | Оценка расхождения Р и Ркад ($P - P_{кад}$), м ² | 0 |
| 6. | Предельный минимальный и максимальный размеры земельного участка (Рмин и Рмакс), м ² | — — |
| 7. | Вид (виды) разрешенного использования | Для ведения личного приусадебного хозяйства |
| 7.1. | Дополнительные сведения об использовании земельного участка | — |
| 8. | Кадастровый или иной государственный учетный номер (инвентарный) здания, сооружения, объекта незавершенного строительства, расположенного на земельном участке | Здание 1 |
| 9. | Сведения о земельных участках (землях общего пользования, территории общего пользования), посредством которых обеспечивается доступ | Земли (земельные участки) общего пользования |
| 10. | Иные сведения | — |

4. Пояснения к сведениям об уточняемом земельном участке с кадастровым номером 67:17:0010510:17 :

1. В ходе выполнения кадастровых работ была уточнена площадь земельного участка с кадастровым номером 67:17:0010510:17 и составляет 663 м.кв. что соответствует площади согласно сведениям из ЕГРН.
 Земельный участок расположен в территориальной зоне Ж1 – зона застройки индивидуальными жилыми домами.
 На земельном участке расположен объект недвижимости, который не внесен в ЕГРН.

1. Сведения о характерных точках границ уточняемого земельного участка с кадастровым номером 67:17:0010510:18 :
 Система координат МСК_67 Зона № 1

| Обозначение характерных точек границ | Координаты, м | | | | Метод определения координат | Формулы, примененные для расчета средней квадратической погрешности определения координат характерных точек границ (Mt), с подставленными в такие формулы значениями и итоговые (вычисленные) значения Mt, м | Описание закрепления точки |
|--------------------------------------|--|---|--|--------------|---|--|----------------------------|
| | содержатся в Едином государственном реестре недвижимости | | определены в результате выполнения комплексных кадастровых работ | | | | |
| | X | Y | X | Y | | | |
| 1 | 2 | 3 | 4 | 5 | 6 | 7 | 8 |
| н29 | — | — | 496 342,51 | 1 299 340,56 | Метод спутниковых геодезических измерений (определений) | $\sqrt{(0,10^2 + 0,01^2)} = 0,10$ | Нет закрепления |
| н31 | — | — | 496 345,99 | 1 299 354,33 | | | |
| н32 | — | — | 496 343,40 | 1 299 355,55 | | | |
| н33 | — | — | 496 343,53 | 1 299 355,82 | | | |
| н34 | — | — | 496 346,09 | 1 299 354,62 | | | |
| н35 | — | — | 496 346,40 | 1 299 355,91 | | | |
| н36 | — | — | 496 332,25 | 1 299 371,70 | | | |
| н37 | — | — | 496 325,81 | 1 299 377,96 | | | |
| н38 | — | — | 496 319,18 | 1 299 380,33 | | | |
| н39 | — | — | 496 317,87 | 1 299 368,81 | | | |

| 1 | 2 | 3 | 4 | 5 | 6 | 7 | 8 |
|-----|---|---|------------|--------------|---|-----------------------------------|-----------------|
| н40 | — | — | 496 316,34 | 1 299 358,70 | Метод спутниковых геодезических измерений (определений) | $\sqrt{(0,10^2 + 0,01^2)} = 0,10$ | Нет закрепления |
| н30 | — | — | 496 313,97 | 1 299 348,09 | | | |
| н29 | — | — | 496 342,51 | 1 299 340,56 | | | |

2. Сведения о частях границ уточняемого земельного участка с кадастровым номером 67:17:0010510:18 :

| Обозначение части границ | | Горизонтальное проложение (S), м | Описание прохождения части границ | Сведения о согласовании местоположения границ (согласовано/спорное) |
|--------------------------|-------|----------------------------------|-----------------------------------|---|
| от т. | до т. | | | |
| 1 | 2 | 3 | 4 | 5 |
| н29 | н31 | 14,20 | — | согласовано |
| н31 | н32 | 2,86 | | |
| н32 | н33 | 0,30 | | |
| н33 | н34 | 2,83 | | |
| н34 | н35 | 1,33 | | |
| н35 | н36 | 21,20 | | |
| н36 | н37 | 8,98 | | |
| н37 | н38 | 7,04 | | |
| н38 | н39 | 11,59 | | |
| н39 | н40 | 10,23 | | |
| н40 | н30 | 10,87 | | |
| н30 | н29 | 29,52 | | |

3. Сведения о характеристиках уточняемого земельного участка с кадастровым номером 67:17:0010510:18 :

| № п/п | Наименование характеристики земельного участка | Значение характеристики |
|-------|---|---|
| 1 | 2 | 3 |
| 1. | Адрес земельного участка | — |
| 1.1. | Сведения о местоположении земельного участка (при отсутствии адреса) в структурированном в соответствии с федеральной информационной адресной системой виде | Российская Федерация, Смоленская область, Сафоновский р-н, Сафоново г, Володарского ул, д 36А |
| 1.2. | Дополнительные сведения о местоположении земельного участка | — |
| 2. | Площадь земельного участка ± величина погрешности определения (вычисления) площади ($P \pm \Delta P$), м ² | 778 ± 10,00 |

| 1 | 2 | 3 |
|------|--|--|
| 3. | Формула, примененная для вычисления предельной погрешности определения площади земельного участка, с подставленными значениями и итоговые (вычисленные) значения | $3,5*0,10*\sqrt{(778,00)} = 10$ |
| 4. | Площадь земельного участка согласно сведениям Единого государственного реестра недвижимости (Ркад), м ² | 1 069,00 |
| 5. | Оценка расхождения Р и Ркад (Р - Ркад), м ² | 291 |
| 6. | Предельный минимальный и максимальный размеры земельного участка (Рмин и Рмакс), м ² | — — |
| 7. | Вид (виды) разрешенного использования | Для ведения личного подсобного хозяйства |
| 7.1. | Дополнительные сведения об использовании земельного участка | — |
| 8. | Кадастровый или иной государственный учетный номер (инвентарный) здания, сооружения, объекта незавершенного строительства, расположенного на земельном участке | Здание 2 |
| 9. | Сведения о земельных участках (землях общего пользования, территории общего пользования), посредством которых обеспечивается доступ | Земли (земельные участки) общего пользования |
| 10. | Иные сведения | — |

4. Пояснения к сведениям об уточняемом земельном участке с кадастровым номером 67:17:0010510:18 :

| | |
|----|--|
| 1. | В ходе выполнения кадастровых работ была уточнена площадь земельного участка с кадастровым номером 67:17:0010510:18 и составляет 778 м.кв., что на 291 м.кв. меньше чем по сведениям из ЕГРН, и превышает допустимую величину в 10%, поэтому с собственником земельного участка было подписано согласие на уменьшение площади. Земельный участок расположен в территориальной зоне Ж1 – зона застройки индивидуальными жилыми домами. На земельном участке расположен объект недвижимости, который не внесен в ЕГРН. |
|----|--|

1. Сведения о характерных точках границ уточняемого земельного участка с кадастровым номером 67:17:0010510:19 :
Система координат МСК_67 Зона № 1

| Обозначение характерных точек границ | Координаты, м | | | | Метод определения координат | Формулы, примененные для расчета средней квадратической погрешности определения координат характерных точек границ (Mt), с подставленными в такие формулы значениями и итоговые (вычисленные) значения Mt, м | Описание закрепления точки |
|--------------------------------------|--|---|--|---|-----------------------------|--|----------------------------|
| | содержатся в Едином государственном реестре недвижимости | | определены в результате выполнения комплексных кадастровых работ | | | | |
| | X | Y | X | Y | | | |
| | | | | | | | |

| 1 | 2 | 3 | 4 | 5 | 6 | 7 | 8 |
|-----|---|---|------------|--------------|---|-----------------------------------|-----------------|
| н42 | — | — | 496 293,05 | 1 299 385,42 | Метод спутниковых геодезических измерений (определений) | $\sqrt{(0,10^2 + 0,01^2)} = 0,10$ | Нет закрепления |
| н43 | — | — | 496 255,74 | 1 299 390,38 | | | |
| н44 | — | — | 496 255,70 | 1 299 381,14 | | | |
| н45 | — | — | 496 253,43 | 1 299 347,49 | | | |
| н46 | — | — | 496 266,19 | 1 299 343,00 | | | |
| н26 | — | — | 496 287,51 | 1 299 340,21 | | | |
| н43 | — | — | 496 290,75 | 1 299 364,52 | | | |
| н42 | — | — | 496 293,05 | 1 299 385,42 | | | |

2. Сведения о частях границ уточняемого земельного участка с кадастровым номером 67:17:0010510:19 :

| Обозначение части границ | | Горизонтальное проложение (S), м | Описание прохождения части границ | Сведения о согласовании местоположения границ (согласовано/спорное) |
|--------------------------|-------|----------------------------------|-----------------------------------|---|
| от т. | до т. | | | |
| 1 | 2 | 3 | 4 | 5 |
| н42 | н43 | 37,64 | — | согласовано |
| н43 | н44 | 9,24 | | |
| н44 | н45 | 33,73 | | |
| н45 | н46 | 13,53 | | |
| н46 | н26 | 21,50 | | |
| н26 | н43 | 24,52 | | |
| н43 | н42 | 21,03 | | |

3. Сведения о характеристиках уточняемого земельного участка с кадастровым номером 67:17:0010510:19 :

| № п/п | Наименование характеристики земельного участка | Значение характеристики |
|-------|--|-------------------------|
| 1 | 2 | 3 |
| 1 | 2 | 3 |

| 1 | 2 | 3 |
|---|--|--|
| 1. | Адрес земельного участка | — |
| 1.1. | Сведения о местоположении земельного участка (при отсутствии адреса) в структурированном в соответствии с федеральной информационной адресной системой виде | Российская Федерация, Смоленская область, Сафоновский р-н, Сафоново г, Володарского ул, д 40 |
| 1.2. | Дополнительные сведения о местоположении земельного участка | — |
| 2. | Площадь земельного участка ± величина погрешности определения (вычисления) площади ($P \pm \Delta P$), м ² | 1 623 ± 14,00 |
| 3. | Формула, примененная для вычисления предельной погрешности определения площади земельного участка, с подставленными значениями и итоговые (вычисленные) значения | $3,5*0,10*\sqrt{(1\ 623,00)} = 14$ |
| 4. | Площадь земельного участка согласно сведениям Единого государственного реестра недвижимости (Ркад), м ² | 1 682,00 |
| 5. | Оценка расхождения Р и Ркад ($P - P_{кад}$), м ² | 59 |
| 6. | Предельный минимальный и максимальный размеры земельного участка ($P_{мин}$ и $P_{макс}$), м ² | — — |
| 7. | Вид (виды) разрешенного использования | индивидуальное жилищное строительство |
| 7.1. | Дополнительные сведения об использовании земельного участка | — |
| 8. | Кадастровый или иной государственный учетный номер (инвентарный) здания, сооружения, объекта незавершенного строительства, расположенного на земельном участке | Здание 3 |
| 9. | Сведения о земельных участках (землях общего пользования, территории общего пользования), посредством которых обеспечивается доступ | Земли (земельные участки) общего пользования |
| 10. | Иные сведения | — |
| 4. Пояснения к сведениям об уточняемом земельном участке с кадастровым номером <u>67:17:0010510:19</u> : | | |
| 1. | В ходе выполнения кадастровых работ была уточнена площадь земельного участка с кадастровым номером 67:17:0010510:19 и составляет 1623 м.кв., что на 59 м.кв. больше чем по сведениям из ЕГРН, но не превышает допустимую величину в 10%. Земельный участок расположен в территориальной зоне Ж1 – зона застройки индивидуальными жилыми домами. На земельном участке расположен объект недвижимости, который не внесен в ЕГРН. | |

1. Сведения о характерных точках границ уточняемого земельного участка с кадастровым номером 67:17:0010510:22 :
 Система координат МСК_67 Зона № 1

| Обозначение характерных точек границ | Координаты, м | | | | Метод определения координат | Формулы, примененные для расчета средней квадратической погрешности определения координат характерных точек границ (Mt), с подставленными в такие формулы значениями и итоговые (вычисленные) значения Mt, м | Описание закрепления точки |
|--------------------------------------|--|---|--|--------------|---|--|----------------------------|
| | содержатся в Едином государственном реестре недвижимости | | определены в результате выполнения комплексных кадастровых работ | | | | |
| | X | Y | X | Y | | | |
| 1 | 2 | 3 | 4 | 5 | 6 | 7 | 8 |
| н103 | — | — | 496 341,93 | 1 299 369,77 | Метод спутниковых геодезических измерений (определений) | $\sqrt{(0,10^2 + 0,01^2)} = 0,10$ | Нет закрепления |
| н104 | — | — | 496 352,16 | 1 299 401,03 | | | |
| н105 | — | — | 496 355,35 | 1 299 416,93 | | | |
| н106 | — | — | 496 344,10 | 1 299 418,56 | | | |
| н107 | — | — | 496 334,54 | 1 299 418,90 | | | |
| н108 | — | — | 496 329,25 | 1 299 419,64 | | | |
| н109 | — | — | 496 324,79 | 1 299 419,68 | | | |
| н110 | — | — | 496 323,61 | 1 299 415,82 | | | |
| н111 | — | — | 496 323,52 | 1 299 413,03 | | | |
| н112 | — | — | 496 322,02 | 1 299 404,93 | | | |
| н113 | — | — | 496 319,50 | 1 299 391,48 | | | |
| н114 | — | — | 496 317,66 | 1 299 385,63 | | | |

| 1 | 2 | 3 | 4 | 5 | 6 | 7 | 8 |
|------|---|---|------------|--------------|---|-----------------------------------|-----------------|
| н115 | — | — | 496 321,31 | 1 299 383,78 | Метод спутниковых геодезических измерений (определений) | $\sqrt{(0,10^2 + 0,01^2)} = 0,10$ | Нет закрепления |
| н116 | — | — | 496 321,40 | 1 299 384,09 | | | |
| н117 | — | — | 496 322,36 | 1 299 383,82 | | | |
| н118 | — | — | 496 322,23 | 1 299 383,32 | | | |
| н119 | — | — | 496 324,52 | 1 299 382,17 | | | |
| н120 | — | — | 496 327,16 | 1 299 381,19 | | | |
| н121 | — | — | 496 331,49 | 1 299 379,82 | | | |
| н122 | — | — | 496 331,43 | 1 299 379,19 | | | |
| н123 | — | — | 496 334,96 | 1 299 377,84 | | | |
| н124 | — | — | 496 333,88 | 1 299 375,11 | | | |
| н103 | — | — | 496 341,93 | 1 299 369,77 | | | |

2. Сведения о частях границ уточняемого земельного участка с кадастровым номером 67:17:0010510:22 :

| Обозначение части границ | | Горизонтальное проложение (S), м | Описание прохождения части границ | Сведения о согласовании местоположения границ (согласовано/спорное) |
|--------------------------|-------|----------------------------------|-----------------------------------|---|
| от т. | до т. | | | |
| 1 | 2 | 3 | 4 | 5 |
| н103 | н104 | 32,89 | — | согласовано |
| н104 | н105 | 16,22 | | |
| н105 | н106 | 11,37 | | |
| н106 | н107 | 9,57 | | |
| н107 | н108 | 5,34 | | |
| н108 | н109 | 4,46 | | |
| н109 | н110 | 4,04 | | |
| н110 | н111 | 2,79 | | |
| н111 | н112 | 8,24 | | |

| 1 | 2 | 3 | 4 | 5 |
|------|------|-------|---|-------------|
| н112 | н113 | 13,68 | — | согласовано |
| н113 | н114 | 6,13 | | |
| н114 | н115 | 4,09 | | |
| н115 | н116 | 0,32 | | |
| н116 | н117 | 1,00 | | |
| н117 | н118 | 0,52 | | |
| н118 | н119 | 2,56 | | |
| н119 | н120 | 2,82 | | |
| н120 | н121 | 4,54 | | |
| н121 | н122 | 0,63 | | |
| н122 | н123 | 3,78 | | |
| н123 | н124 | 2,94 | | |
| н124 | н103 | 9,66 | | |

3. Сведения о характеристиках уточняемого земельного участка с кадастровым номером 67:17:0010510:22 :

| № п/п | Наименование характеристики земельного участка | Значение характеристики |
|-------|--|--|
| 1 | 2 | 3 |
| 1. | Адрес земельного участка | — |
| 1.1. | Сведения о местоположении земельного участка (при отсутствии адреса) в структурированном в соответствии с федеральной информационной адресной системой виде | Российская Федерация, Смоленская область, Сафоновский р-н, Сафоново г, Володарского ул, д 53 |
| 1.2. | Дополнительные сведения о местоположении земельного участка | — |
| 2. | Площадь земельного участка ± величина погрешности определения (вычисления) площади ($P \pm \Delta P$), м ² | 1 213 ± 12,00 |
| 3. | Формула, примененная для вычисления предельной погрешности определения площади земельного участка, с подставленными значениями и итоговые (вычисленные) значения | $3,5 * 0,10 * \sqrt{(1\ 213,00)} = 12$ |
| 4. | Площадь земельного участка согласно сведениям Единого государственного реестра недвижимости (Ркад), м ² | 1 248,00 |
| 5. | Оценка расхождения Р и Ркад ($P - P_{кад}$), м ² | 35 |
| 6. | Предельный минимальный и максимальный размеры земельного участка (Рмин и Рмакс), м ² | — — |
| 7. | Вид (виды) разрешенного использования | Для ведения личного подсобного хозяйства |

| 1 | 2 | 3 |
|------|--|--|
| 7.1. | Дополнительные сведения об использовании земельного участка | — |
| 8. | Кадастровый или иной государственный учетный номер (инвентарный) здания, сооружения, объекта незавершенного строительства, расположенного на земельном участке | 67:17:0010510:38 |
| 9. | Сведения о земельных участках (землях общего пользования, территории общего пользования), посредством которых обеспечивается доступ | Земли (земельные участки) общего пользования |
| 10. | Иные сведения | — |

4. Пояснения к сведениям об уточняемом земельном участке с кадастровым номером 67:17:0010510:22 :

| | |
|----|---|
| 1. | В ходе выполнения кадастровых работ была уточнена площадь земельного участка с кадастровым номером 67:17:0010510:22 и составляет 1213 м.кв., что на 35 м.кв. больше чем по сведениям из ЕГРН, но не превышает допустимую величину в 10%. Земельный участок расположен в территориальной зоне Ж1 – зона застройки индивидуальными жилыми домами. На земельном участке расположен объект недвижимости с кадастровым номером 67:17:0010510:38. |
|----|---|

1. Сведения о характерных точках границ уточняемого земельного участка с кадастровым номером 67:17:0010510:23 :
Система координат МСК_67 Зона № 1

| Обозначение характерных точек границ | Координаты, м | | | | Метод определения координат | Формулы, примененные для расчета средней квадратической погрешности определения координат характерных точек границ (Mt), с подставленными в такие формулы значениями и итоговые (вычисленные) значения Mt, м | Описание закрепления точки |
|--------------------------------------|--|---|--|--------------|---|--|----------------------------|
| | содержатся в Едином государственном реестре недвижимости | | определены в результате выполнения комплексных кадастровых работ | | | | |
| | X | Y | X | Y | | | |
| 1 | 2 | 3 | 4 | 5 | 6 | 7 | 8 |
| н27 | — | — | 496 278,40 | 1 299 312,70 | Метод спутниковых геодезических измерений (определений) | $\sqrt{(0,10^2 + 0,01^2)} = 0,10$ | Нет закрепления |
| н26 | — | — | 496 287,51 | 1 299 340,21 | | | |
| н46 | — | — | 496 266,19 | 1 299 343,00 | | | |
| н90 | — | — | 496 261,64 | 1 299 331,58 | | | |
| н89 | — | — | 496 251,94 | 1 299 308,84 | | | |

| 1 | 2 | 3 | 4 | 5 | 6 | 7 | 8 |
|------|---|---|------------|--------------|---|-----------------------------------|-----------------|
| н88 | — | — | 496 249,25 | 1 299 301,68 | Метод спутниковых геодезических измерений (определений) | $\sqrt{(0,10^2 + 0,01^2)} = 0,10$ | Нет закрепления |
| н87 | — | — | 496 244,09 | 1 299 288,86 | | | |
| н86 | — | — | 496 242,97 | 1 299 286,08 | | | |
| н91 | — | — | 496 246,19 | 1 299 284,88 | | | |
| н92 | — | — | 496 245,71 | 1 299 282,84 | | | |
| н93 | — | — | 496 248,13 | 1 299 281,89 | | | |
| н94 | — | — | 496 263,33 | 1 299 275,66 | | | |
| н95 | — | — | 496 265,69 | 1 299 283,88 | | | |
| н96 | — | — | 496 268,28 | 1 299 292,30 | | | |
| н97 | — | — | 496 267,66 | 1 299 292,62 | | | |
| н98 | — | — | 496 268,71 | 1 299 299,18 | | | |
| н99 | — | — | 496 270,12 | 1 299 305,25 | | | |
| н100 | — | — | 496 272,43 | 1 299 313,22 | | | |
| н101 | — | — | 496 273,36 | 1 299 314,11 | | | |
| н27 | — | — | 496 278,40 | 1 299 312,70 | | | |

2. Сведения о частях границ уточняемого земельного участка с кадастровым номером 67:17:0010510:23 :

| Обозначение части границ | | Горизонтальное проложение (S), м | Описание прохождения части границ | Сведения о согласовании местоположения границ (согласовано/спорное) |
|--------------------------|-------|----------------------------------|-----------------------------------|---|
| от т. | до т. | | | |
| 1 | 2 | 3 | 4 | 5 |
| н27 | н26 | 28,98 | — | согласовано |

| 1 | 2 | 3 | 4 | 5 |
|------|------|-------|---|-------------|
| н26 | н46 | 21,50 | — | СОГЛАСОВАНО |
| н46 | н90 | 12,29 | | |
| н90 | н89 | 24,72 | | |
| н89 | н88 | 7,65 | | |
| н88 | н87 | 13,82 | | |
| н87 | н86 | 3,00 | | |
| н86 | н91 | 3,44 | | |
| н91 | н92 | 2,10 | | |
| н92 | н93 | 2,60 | | |
| н93 | н94 | 16,43 | | |
| н94 | н95 | 8,55 | | |
| н95 | н96 | 8,81 | | |
| н96 | н97 | 0,70 | | |
| н97 | н98 | 6,64 | | |
| н98 | н99 | 6,23 | | |
| н99 | н100 | 8,30 | | |
| н100 | н101 | 1,29 | | |
| н101 | н27 | 5,23 | | |

3. Сведения о характеристиках уточняемого земельного участка с кадастровым номером 67:17:0010510:23 :

| № п/п | Наименование характеристики земельного участка | Значение характеристики |
|-------|--|--|
| 1 | 2 | 3 |
| 1. | Адрес земельного участка | — |
| 1.1. | Сведения о местоположении земельного участка (при отсутствии адреса) в структурированном в соответствии с федеральной информационной адресной системой виде | Российская Федерация, Смоленская область, Сафоновский р-н, Сафоново г, 8-е Марта проезд, д 3 |
| 1.2. | Дополнительные сведения о местоположении земельного участка | — |
| 2. | Площадь земельного участка ± величина погрешности определения (вычисления) площади ($P \pm \Delta P$), м ² | 1 365 ± 13,00 |
| 3. | Формула, примененная для вычисления предельной погрешности определения площади земельного участка, с подставленными значениями и итоговые (вычисленные) значения | $3,5 * 0,10 * \sqrt{(1\ 365,00)} = 13$ |

| 1 | 2 | 3 |
|------|--|--|
| 4. | Площадь земельного участка согласно сведениям Единого государственного реестра недвижимости (Ркад), м ² | 1 337,00 |
| 5. | Оценка расхождения Р и Ркад (Р - Ркад), м ² | 28 |
| 6. | Предельный минимальный и максимальный размеры земельного участка (Рмин и Рмакс), м ² | — — |
| 7. | Вид (виды) разрешенного использования | индивидуальное жилищное строительство |
| 7.1. | Дополнительные сведения об использовании земельного участка | — |
| 8. | Кадастровый или иной государственный учетный номер (инвентарный) здания, сооружения, объекта незавершенного строительства, расположенного на земельном участке | 67:17:0010510:43 |
| 9. | Сведения о земельных участках (землях общего пользования, территории общего пользования), посредством которых обеспечивается доступ | Земли (земельные участки) общего пользования |
| 10. | Иные сведения | — |

4. Пояснения к сведениям об уточняемом земельном участке с кадастровым номером 67:17:0010510:23 :

| | |
|----|---|
| 1. | В ходе выполнения кадастровых работ была уточнена площадь земельного участка с кадастровым номером 67:17:0010510:23 и составляет 1365 м.кв., что на 28 м.кв. больше чем по сведениям из ЕГРН, но не превышает допустимую величину в 10%. Земельный участок расположен в территориальной зоне Ж1 – зона застройки индивидуальными жилыми домами. На земельном участке расположен объект недвижимости с кадастровым номером 67:17:0010510:43. |
|----|---|

1. Сведения о характерных точках границ уточняемого земельного участка с кадастровым номером 67:17:0010510:24 :

| Система координат <u>МСК_67</u> | | Зона № <u>1</u> | | | | | |
|--------------------------------------|--|-----------------|--|---|-----------------------------|--|----------------------------|
| Обозначение характерных точек границ | Координаты, м | | | | Метод определения координат | Формулы, примененные для расчета средней квадратической погрешности определения координат характерных точек границ (Mt), с подставленными в такие формулы значениями и итоговые (вычисленные) значения Mt, м | Описание закрепления точки |
| | содержатся в Едином государственном реестре недвижимости | | определены в результате выполнения комплексных кадастровых работ | | | | |
| | X | Y | X | Y | | | |
| 1 | 2 | 3 | 4 | 5 | 6 | 7 | 8 |
| 1 | 496 207,48 | 1 299 337,62 | — | — | — | — | — |
| 2 | 496 205,78 | 1 299 337,98 | — | — | | | |
| 3 | 496 179,06 | 1 299 343,90 | — | — | | | |

| 1 | 2 | 3 | 4 | 5 | 6 | 7 | 8 |
|-----|------------|--------------|---|---|---|---|-------------------------|
| н 1 | 496 173,85 | 1 299 336,22 | — | — | — | — | Закрепление отсутствует |
| н 2 | 496 167,33 | 1 299 317,46 | — | — | | | |
| н 3 | 496 197,36 | 1 299 304,67 | — | — | | | |
| 1 | 496 207,48 | 1 299 337,62 | — | — | | | — |

67:17:0010510:24(2)

| | | | | | | | |
|-----|---|---|------------|--------------|---|-----------------------------------|-----------------|
| н63 | — | — | 496 207,28 | 1 299 337,51 | Метод спутниковых геодезических измерений (определений) | $\sqrt{(0,10^2 + 0,01^2)} = 0,10$ | Нет закрепления |
| н62 | — | — | 496 195,88 | 1 299 340,25 | | | |
| н61 | — | — | 496 178,20 | 1 299 344,39 | | | |
| н67 | — | — | 496 177,70 | 1 299 344,39 | | | |
| н68 | — | — | 496 173,35 | 1 299 336,35 | | | |
| н69 | — | — | 496 166,55 | 1 299 316,60 | | | |
| н70 | — | — | 496 197,36 | 1 299 303,63 | | | |
| н71 | — | — | 496 204,20 | 1 299 326,21 | | | |
| н72 | — | — | 496 206,62 | 1 299 334,65 | | | |
| н63 | — | — | 496 207,28 | 1 299 337,51 | | | |

2. Сведения о частях границ уточняемого земельного участка с кадастровым номером 67:17:0010510:24 :

| Обозначение части границ | | Горизонтальное проложение (S), м | Описание прохождения части границ | Сведения о согласовании местоположения границ (согласовано/спорное) |
|--------------------------|-------|----------------------------------|-----------------------------------|---|
| от т. | до т. | | | |
| 1 | 2 | 3 | 4 | 5 |
| 1 | | | | |
| 1 | 2 | 1,74 | — | согласовано |
| 2 | 3 | 27,37 | | |
| 3 | н 1 | 9,28 | | |
| н 1 | н 2 | 19,86 | | |

| 1 | 2 | 3 | 4 | 5 |
|---------------------|-----|-------|---|-------------|
| н 2 | н 3 | 32,64 | — | согласовано |
| н 3 | 1 | 34,47 | | |
| 67:17:0010510:24(2) | | | | |
| н63 | н62 | 11,72 | — | согласовано |
| н62 | н61 | 18,16 | | |
| н61 | н67 | 0,50 | | |
| н67 | н68 | 9,14 | | |
| н68 | н69 | 20,89 | | |
| н69 | н70 | 33,43 | | |
| н70 | н71 | 23,59 | | |
| н71 | н72 | 8,78 | | |
| н72 | н63 | 2,94 | | |

3. Сведения о характеристиках уточняемого земельного участка с кадастровым номером 67:17:0010510:24 :

| № п/п | Наименование характеристики земельного участка | Значение характеристики |
|-------|--|---|
| 1 | 2 | 3 |
| 1. | Адрес земельного участка | — |
| 1.1. | Сведения о местоположении земельного участка (при отсутствии адреса) в структурированном в соответствии с федеральной информационной адресной системой виде | Российская Федерация, Смоленская область, Сафоновский р-н, Сафоново г, 8-е Марта ул, д 13 |
| 1.2. | Дополнительные сведения о местоположении земельного участка | — |
| 2. | Площадь земельного участка ± величина погрешности определения (вычисления) площади ($P \pm \Delta P$), м ² | 1 058 ± 11,00, 67:17:0010510:24(2) 1 058,13 ± 11,39 |
| 3. | Формула, примененная для вычисления предельной погрешности определения площади земельного участка, с подставленными значениями и итоговые (вычисленные) значения | 11,39 = 11 |
| 4. | Площадь земельного участка согласно сведениям Единого государственного реестра недвижимости (Ркад), м ² | 995,00 |
| 5. | Оценка расхождения Р и Ркад ($P - P_{кад}$), м ² | 63 |
| 6. | Предельный минимальный и максимальный размеры земельного участка (Рмин и Рмакс), м ² | — — |
| 7. | Вид (виды) разрешенного использования | личное подсобное хозяйство |
| 7.1. | Дополнительные сведения об использовании земельного участка | — |

| | | |
|-----|--|-------------------|
| 1 | 2 | 3 |
| 8. | Кадастровый или иной государственный учетный номер (инвентарный) здания, сооружения, объекта незавершенного строительства, расположенного на земельном участке | 67:17:0010510:158 |
| 9. | Сведения о земельных участках (землях общего пользования, территории общего пользования), посредством которых обеспечивается доступ | — |
| 10. | Иные сведения | — |

4. Пояснения к сведениям об уточняемом земельном участке с кадастровым номером 67:17:0010510:24 :

| | |
|----|--|
| 1. | <p>Погрешность поворотных точек земельных участков с кадастровыми номерами 67:17:0010510:24 составляет 0,30, что не соответствует действующему законодательству РФ, поэтому границы земельного участка были уточнены до более высокой точности в 0,10м. в соответствии с действующим законодательством и фактическим использованием участка.</p> <p>В ходе выполнения кадастровых работ была уточнена площадь земельного участка с кадастровым номером 67:17:0010510:24 и составляет 1058 м.кв., что на 63 м.кв. больше чем по сведениям из ЕГРН, но не превышает допустимую величину в 10%.</p> <p>Земельный участок расположен в территориальной зоне Ж1 – зона застройки индивидуальными жилыми домами.</p> <p>На земельном участке расположен объект недвижимости с кадастровым номером 67:17:0010510:158.</p> |
|----|--|

1. Сведения о характерных точках границ уточняемого земельного участка с кадастровым номером 67:17:0010510:25 :
Система координат МСК_67 Зона № 1

| Обозначение характерных точек границ | Координаты, м | | | | Метод определения координат | Формулы, примененные для расчета средней квадратической погрешности определения координат характерных точек границ (Mt), с подставленными в такие формулы значениями и итоговые (вычисленные) значения Mt, м | Описание закрепления точки |
|--------------------------------------|--|--------------|--|---|-----------------------------|--|----------------------------|
| | содержатся в Едином государственном реестре недвижимости | | определены в результате выполнения комплексных кадастровых работ | | | | |
| | X | Y | X | Y | | | |
| 1 | 2 | 3 | 4 | 5 | 6 | 7 | 8 |
| 1 | | | | | | | |
| 3 | 496 179,06 | 1 299 343,90 | — | — | — | — | — |
| 2 | 496 205,78 | 1 299 337,98 | — | — | | | |
| 1 | 496 207,48 | 1 299 337,62 | — | — | | | |
| 66 | 496 211,64 | 1 299 352,89 | — | — | | | |
| 67 | 496 216,21 | 1 299 351,59 | — | — | | | |
| 68 | 496 217,78 | 1 299 356,83 | — | — | | | |
| 58 | 496 188,33 | 1 299 365,95 | — | — | | | |

| 1 | 2 | 3 | 4 | 5 | 6 | 7 | 8 |
|----|------------|--------------|---|---|---|---|---|
| 59 | 496 181,60 | 1 299 348,84 | — | — | — | — | — |
| 60 | 496 179,27 | 1 299 349,92 | — | — | | | |
| 61 | 496 178,04 | 1 299 347,18 | — | — | | | |
| 62 | 496 180,31 | 1 299 345,80 | — | — | | | |
| 3 | 496 179,06 | 1 299 343,90 | — | — | | | |

67:17:0010510:25(2)

| | | | | | | | |
|-----|---|---|------------|--------------|---|-----------------------------------|-----------------|
| н51 | — | — | 496 217,67 | 1 299 356,95 | Метод спутниковых геодезических измерений (определений) | $\sqrt{(0,10^2 + 0,01^2)} = 0,10$ | Нет закрепления |
| н59 | — | — | 496 198,63 | 1 299 362,61 | | | |
| н58 | — | — | 496 188,03 | 1 299 365,77 | | | |
| н60 | — | — | 496 187,24 | 1 299 366,02 | | | |
| н61 | — | — | 496 178,20 | 1 299 344,39 | | | |
| н62 | — | — | 496 195,88 | 1 299 340,25 | | | |
| н63 | — | — | 496 207,28 | 1 299 337,51 | | | |
| н64 | — | — | 496 208,43 | 1 299 341,66 | | | |
| н65 | — | — | 496 211,52 | 1 299 352,45 | | | |
| н66 | — | — | 496 215,85 | 1 299 351,18 | | | |
| н51 | — | — | 496 217,67 | 1 299 356,95 | | | |

2. Сведения о частях границ уточняемого земельного участка с кадастровым номером

67:17:0010510:25

:

| Обозначение части границ | | Горизонтальное проложение (S), м | Описание прохождения части границ | Сведения о согласовании местоположения границ (согласовано/спорное) |
|--------------------------|-------|----------------------------------|-----------------------------------|---|
| от т. | до т. | | | |
| 1 | 2 | 3 | 4 | 5 |
| 1 | | | | |
| 3 | 2 | 27,37 | — | согласовано |
| 2 | 1 | 1,74 | | |

| 1 | 2 | 3 | 4 | 5 |
|----|----|-------|---|-------------|
| 1 | 66 | 15,83 | — | согласовано |
| 66 | 67 | 4,75 | | |
| 67 | 68 | 5,47 | | |
| 68 | 58 | 30,83 | | |
| 58 | 59 | 18,39 | | |
| 59 | 60 | 2,57 | | |
| 60 | 61 | 3,00 | | |
| 61 | 62 | 2,66 | | |
| 62 | 3 | 2,27 | | |

67:17:0010510:25(2)

| | | | | |
|-----|-----|-------|---|-------------|
| н51 | н59 | 19,86 | — | согласовано |
| н59 | н58 | 11,06 | | |
| н58 | н60 | 0,83 | | |
| н60 | н61 | 23,44 | | |
| н61 | н62 | 18,16 | | |
| н62 | н63 | 11,72 | | |
| н63 | н64 | 4,31 | | |
| н64 | н65 | 11,22 | | |
| н65 | н66 | 4,51 | | |
| н66 | н51 | 6,05 | | |

3. Сведения о характеристиках уточняемого земельного участка с кадастровым номером 67:17:0010510:25 :

| № п/п | Наименование характеристики земельного участка | Значение характеристики |
|-------|---|---|
| 1 | 2 | 3 |
| 1. | Адрес земельного участка | — |
| 1.1. | Сведения о местоположении земельного участка (при отсутствии адреса) в структурированном в соответствии с федеральной информационной адресной системой виде | Российская Федерация, Смоленская область, Сафоновский р-н, Сафоново г, 8-е Марта ул, д 15 |
| 1.2. | Дополнительные сведения о местоположении земельного участка | — |
| 2. | Площадь земельного участка ± величина погрешности определения (вычисления) площади ($P \pm \Delta P$), м ² | 665 ± 9,00, 67:17:0010510:25(2) 664,61 ± 9,02 |

| 1 | 2 | 3 |
|---|--|----------------------------|
| 3. | Формула, примененная для вычисления предельной погрешности определения площади земельного участка, с подставленными значениями и итоговые (вычисленные) значения | 9,02 = 9 |
| 4. | Площадь земельного участка согласно сведениям Единого государственного реестра недвижимости (Ркад), м ² | 621,00 |
| 5. | Оценка расхождения Р и Ркад (Р - Ркад), м ² | 44 |
| 6. | Предельный минимальный и максимальный размеры земельного участка (Рмин и Рмакс), м ² | — — |
| 7. | Вид (виды) разрешенного использования | личное подсобное хозяйство |
| 7.1. | Дополнительные сведения об использовании земельного участка | — |
| 8. | Кадастровый или иной государственный учетный номер (инвентарный) здания, сооружения, объекта незавершенного строительства, расположенного на земельном участке | 67:17:0010510:46 |
| 9. | Сведения о земельных участках (землях общего пользования, территории общего пользования), посредством которых обеспечивается доступ | — |
| 10. | Иные сведения | — |
| 4. Пояснения к сведениям об уточняемом земельном участке с кадастровым номером <u>67:17:0010510:25</u> : | | |
| 1. | <p>Погрешность поворотных точек земельных участков с кадастровыми номерами 67:17:0010510:25 составляет 0,30, что не соответствует действующему законодательству РФ, поэтому границы земельного участка были уточнены до более высокой точности в 0,10м. в соответствии с действующим законодательством и фактическим использованием участка.</p> <p>В ходе выполнения кадастровых работ была уточнена площадь земельного участка с кадастровым номером 67:17:0010510:25 и составляет 665 м.кв., что на 44 м.кв. больше чем по сведениям из ЕГРН, но не превышает допустимую величину в 10%.</p> <p>Земельный участок расположен в территориальной зоне Ж1 – зона застройки индивидуальными жилыми домами.</p> <p>На земельном участке расположен объект недвижимости с кадастровым номером 67:17:0010510:46.</p> | |

| 1. Сведения о характерных точках границ уточняемого земельного участка с кадастровым номером | | | | | 67:17:0010510:27 | | : |
|--|--|--------------|--|--------------|---|--|----------------------------|
| Система координат | | | МСК_67 | | Зона № 1 | | |
| Обозначение характерных точек границ | Координаты, м | | | | Метод определения координат | Формулы, примененные для расчета средней квадратической погрешности определения координат характерных точек границ (Mt), с подставленными в такие формулы значениями и итоговые (вычисленные) значения Mt, м | Описание закрепления точки |
| | содержатся в Едином государственном реестре недвижимости | | определены в результате выполнения комплексных кадастровых работ | | | | |
| | X | Y | X | Y | | | |
| 1 | 2 | 3 | 4 | 5 | 6 | 7 | 8 |
| 1 | | | | | | | |
| 73 | 496 247,12 | 1 299 296,89 | — | — | — | — | — |
| 74 | 496 258,56 | 1 299 323,90 | — | — | | | |
| 75 | 496 266,86 | 1 299 343,65 | — | — | | | |
| 76 | 496 253,66 | 1 299 346,07 | — | — | | | |
| 77 | 496 253,67 | 1 299 348,35 | — | — | | | |
| 78 | 496 240,94 | 1 299 349,44 | — | — | | | |
| 79 | 496 242,47 | 1 299 330,36 | — | — | | | Нет закрепления |
| 80 | 496 229,86 | 1 299 306,06 | — | — | | | |
| 81 | 496 225,35 | 1 299 304,92 | — | — | | | |
| 69 | 496 220,48 | 1 299 294,07 | — | — | | | |
| 70 | 496 222,59 | 1 299 292,04 | — | — | | | |
| 71 | 496 243,34 | 1 299 286,31 | — | — | | | |
| 72 | 496 245,74 | 1 299 292,04 | — | — | | | |
| 73 | 496 247,12 | 1 299 296,89 | — | — | | | — |
| 67:17:0010510:27(2) | | | | | | | |
| н46 | — | — | 496 266,19 | 1 299 343,00 | Метод спутниковых геодезических измерений (определений) | $\sqrt{(0,10^2 + 0,01^2)} = 0,10$ | Нет закрепления |
| н45 | — | — | 496 253,43 | 1 299 347,49 | | | |
| н54 | — | — | 496 240,28 | 1 299 349,10 | | | |
| н79 | — | — | 496 242,47 | 1 299 330,36 | | | |

| 1 | 2 | 3 | 4 | 5 | 6 | 7 | 8 |
|-----|---|---|------------|--------------|---|-----------------------------------|-----------------|
| н85 | — | — | 496 239,93 | 1 299 325,93 | Метод спутниковых геодезических измерений (определений) | $\sqrt{(0,10^2 + 0,01^2)} = 0,10$ | Нет закрепления |
| н84 | — | — | 496 230,22 | 1 299 305,83 | | | |
| н83 | — | — | 496 225,26 | 1 299 304,93 | | | |
| н82 | — | — | 496 219,35 | 1 299 294,19 | | | |
| н86 | — | — | 496 242,97 | 1 299 286,08 | | | |
| н87 | — | — | 496 244,09 | 1 299 288,86 | | | |
| н88 | — | — | 496 249,25 | 1 299 301,68 | | | |
| н89 | — | — | 496 251,94 | 1 299 308,84 | | | |
| н90 | — | — | 496 261,64 | 1 299 331,58 | | | |
| н46 | — | — | 496 266,19 | 1 299 343,00 | | | |

2. Сведения о частях границ уточняемого земельного участка с кадастровым номером 67:17:0010510:27 :

| Обозначение части границ | | Горизонтальное проложение (S), м | Описание прохождения части границ | Сведения о согласовании местоположения границ (согласовано/спорное) |
|--------------------------|-------|----------------------------------|-----------------------------------|---|
| от т. | до т. | | | |
| 1 | 2 | 3 | 4 | 5 |
| 1 | | | | |
| 73 | 74 | 29,33 | — | согласовано |
| 74 | 75 | 21,42 | | |
| 75 | 76 | 13,42 | | |
| 76 | 77 | 2,28 | | |
| 77 | 78 | 12,78 | | |
| 78 | 79 | 19,14 | | |
| 79 | 80 | 27,38 | | |
| 80 | 81 | 4,65 | | |
| 81 | 69 | 11,89 | | |

| 1 | 2 | 3 | 4 | 5 |
|----|----|-------|---|-------------|
| 69 | 70 | 2,93 | — | СОГЛАСОВАНО |
| 70 | 71 | 21,53 | | |
| 71 | 72 | 6,21 | | |
| 72 | 73 | 5,04 | | |

| 67:17:0010510:27(2) | | | | |
|---------------------|-----|-------|---|-------------|
| н46 | н45 | 13,53 | — | СОГЛАСОВАНО |
| н45 | н54 | 13,25 | | |
| н54 | н79 | 18,87 | | |
| н79 | н85 | 5,11 | | |
| н85 | н84 | 22,32 | | |
| н84 | н83 | 5,04 | | |
| н83 | н82 | 12,26 | | |
| н82 | н86 | 24,97 | | |
| н86 | н87 | 3,00 | | |
| н87 | н88 | 13,82 | | |
| н88 | н89 | 7,65 | | |
| н89 | н90 | 24,72 | | |
| н90 | н46 | 12,29 | | |

3. Сведения о характеристиках уточняемого земельного участка с кадастровым номером 67:17:0010510:27 :

| № п/п | Наименование характеристики земельного участка | Значение характеристики |
|-------|--|--|
| 1 | 2 | 3 |
| 1. | Адрес земельного участка | — |
| 1.1. | Сведения о местоположении земельного участка (при отсутствии адреса) в структурированном в соответствии с федеральной информационной адресной системой виде | Российская Федерация, Смоленская область, Сафоновский р-н, Сафоново г, 8 Марта проезд, д 5 |
| 1.2. | Дополнительные сведения о местоположении земельного участка | — |
| 2. | Площадь земельного участка ± величина погрешности определения (вычисления) площади ($P \pm \Delta P$), м ² | 1 267 ± 12,00, 67:17:0010510:27(2) 1 266,76 ± 12,46 |
| 3. | Формула, примененная для вычисления предельной погрешности определения площади земельного участка, с подставленными значениями и итоговые (вычисленные) значения | 12,46 = 12 |

| 1 | 2 | 3 |
|------|--|--|
| 4. | Площадь земельного участка согласно сведениям Единого государственного реестра недвижимости (Ркад), м ² | 1 279,00 |
| 5. | Оценка расхождения Р и Ркад (Р - Ркад), м ² | 12 |
| 6. | Предельный минимальный и максимальный размеры земельного участка (Рмин и Рмакс), м ² | — — |
| 7. | Вид (виды) разрешенного использования | Для ведения личного подсобного хозяйства |
| 7.1. | Дополнительные сведения об использовании земельного участка | — |
| 8. | Кадастровый или иной государственный учетный номер (инвентарный) здания, сооружения, объекта незавершенного строительства, расположенного на земельном участке | — |
| 9. | Сведения о земельных участках (землях общего пользования, территории общего пользования), посредством которых обеспечивается доступ | — |
| 10. | Иные сведения | — |

4. Пояснения к сведениям об уточняемом земельном участке с кадастровым номером 67:17:0010510:27 :

| | |
|----|--|
| 1. | <p>Погрешность поворотных точек земельных участков с кадастровыми номерами 67:17:0010510:27 составляет 0,30, что не соответствует действующему законодательству РФ, поэтому границы земельного участка были уточнены до более высокой точности в 0,10м. в соответствии с действующим законодательством и фактическим использованием участка.</p> <p>В ходе выполнения кадастровых работ была уточнена площадь земельного участка с кадастровым номером 67:17:0010510:27 и составляет 1267 м.кв., что на 12 м.кв. меньше чем по сведениям из ЕГРН, но не превышает допустимую величину в 10%.</p> <p>Земельный участок расположен в территориальной зоне Ж1 – зона застройки индивидуальными жилыми домами.</p> <p>Объекты капитального строительства на земельном участке не обнаружены.</p> |
|----|--|

I. Сведения о характерных точках границ уточняемого земельного участка с кадастровым номером 67:17:0010510:30 :
Система координат МСК_67 Зона № 1

| Обозначение характерных точек границ | Координаты, м | | | | Метод определения координат | Формулы, примененные для расчета средней квадратической погрешности определения координат характерных точек границ (Mt), с подставленными в такие формулы значениями и итоговые (вычисленные) значения Mt, м | Описание закрепления точки |
|--------------------------------------|--|---|--|---|-----------------------------|--|----------------------------|
| | содержатся в Едином государственном реестре недвижимости | | определены в результате выполнения комплексных кадастровых работ | | | | |
| | X | Y | X | Y | | | |
| 1 | 2 | 3 | 4 | 5 | 6 | 7 | 8 |
| 1 | | | | | | | |

| 1 | 2 | 3 | 4 | 5 | 6 | 7 | 8 |
|----|------------|--------------|---|---|---|---|---|
| 85 | 496 318,93 | 1 299 381,30 | — | — | — | — | — |
| 86 | 496 310,54 | 1 299 383,21 | — | — | | | |
| 87 | 496 293,23 | 1 299 386,49 | — | — | | | |
| 88 | 496 287,78 | 1 299 340,51 | — | — | | | |
| 82 | 496 312,08 | 1 299 335,72 | — | — | | | |
| 83 | 496 316,60 | 1 299 356,49 | — | — | | | |
| 84 | 496 318,48 | 1 299 371,85 | — | — | | | |
| 85 | 496 318,93 | 1 299 381,30 | — | — | | | |

67:17:0010510:30(2)

| | | | | | | | |
|-----|---|---|------------|--------------|---|-----------------------------------|-----------------|
| н38 | — | — | 496 319,18 | 1 299 380,33 | Метод спутниковых геодезических измерений (определений) | $\sqrt{(0,10^2 + 0,01^2)} = 0,10$ | Нет закрепления |
| н41 | — | — | 496 308,80 | 1 299 382,48 | | | |
| н42 | — | — | 496 293,05 | 1 299 385,42 | | | |
| н43 | — | — | 496 290,75 | 1 299 364,52 | | | |
| н26 | — | — | 496 287,51 | 1 299 340,21 | | | |
| н25 | — | — | 496 311,42 | 1 299 336,71 | | | |
| н30 | — | — | 496 313,97 | 1 299 348,09 | | | |
| н40 | — | — | 496 316,34 | 1 299 358,70 | | | |
| н39 | — | — | 496 317,87 | 1 299 368,81 | | | |
| н38 | — | — | 496 319,18 | 1 299 380,33 | | | |

2. Сведения о частях границ уточняемого земельного участка с кадастровым номером 67:17:0010510:30 :

| Обозначение части границ | | Горизонтальное проложение (S), м | Описание прохождения части границ | Сведения о согласовании местоположения границ (согласовано/спорное) |
|--------------------------|-------|----------------------------------|-----------------------------------|---|
| от т. | до т. | | | |
| 1 | 2 | 3 | 4 | 5 |
| 1 | | | | |

| 1 | 2 | 3 | 4 | 5 |
|----|----|-------|---|-------------|
| 85 | 86 | 8,60 | — | согласовано |
| 86 | 87 | 17,62 | | |
| 87 | 88 | 46,30 | | |
| 88 | 82 | 24,77 | | |
| 82 | 83 | 21,26 | | |
| 83 | 84 | 15,47 | | |
| 84 | 85 | 9,46 | | |

67:17:0010510:30(2)

| | | | | |
|-----|-----|-------|---|-------------|
| н38 | н41 | 10,60 | — | согласовано |
| н41 | н42 | 16,02 | | |
| н42 | н43 | 21,03 | | |
| н43 | н26 | 24,52 | | |
| н26 | н25 | 24,16 | | |
| н25 | н30 | 11,66 | | |
| н30 | н40 | 10,87 | | |
| н40 | н39 | 10,23 | | |
| н39 | н38 | 11,59 | | |

3. Сведения о характеристиках уточняемого земельного участка с кадастровым номером 67:17:0010510:30 :

| № п/п | Наименование характеристики земельного участка | Значение характеристики |
|-------|--|--|
| 1 | 2 | 3 |
| 1. | Адрес земельного участка | — |
| 1.1. | Сведения о местоположении земельного участка (при отсутствии адреса) в структурированном в соответствии с федеральной информационной адресной системой виде | Российская Федерация, Смоленская область, Сафоновский р-н, Сафоново г, Володарского ул, д 38 |
| 1.2. | Дополнительные сведения о местоположении земельного участка | — |
| 2. | Площадь земельного участка ± величина погрешности определения (вычисления) площади ($P \pm \Delta P$), м ² | 1 160 ± 12,00, 67:17:0010510:30(2) 1 159,81 ± 11,92 |
| 3. | Формула, примененная для вычисления предельной погрешности определения площади земельного участка, с подставленными значениями и итоговые (вычисленные) значения | 11,92 = 12 |
| 4. | Площадь земельного участка согласно сведениям Единого государственного реестра недвижимости (Ркад), м ² | 1 215,00 |

| | | | | | | | | |
|---|---|--------------|--|---|---------------------------------------|--|----------------------------|--|
| 1 | 2 | | | | 3 | | | |
| 5. | Оценка расхождения Р и Ркад (Р - Ркад), м ² | | | | 55 | | | |
| 6. | Предельный минимальный и максимальный размеры земельного участка (Рмин и Рмакс), м ² | | | | — | | | |
| 7. | Вид (виды) разрешенного использования | | | | индивидуальное жилищное строительство | | | |
| 7.1. | Дополнительные сведения об использовании земельного участка | | | | — | | | |
| 8. | Кадастровый или иной государственный учетный номер (инвентарный) здания, сооружения, объекта незавершенного строительства, расположенного на земельном участке | | | | 67:17:0010510:33 | | | |
| 9. | Сведения о земельных участках (землях общего пользования, территории общего пользования), посредством которых обеспечивается доступ | | | | — | | | |
| 10. | Иные сведения | | | | — | | | |
| 4. Пояснения к сведениям об уточняемом земельном участке с кадастровым номером <u>67:17:0010510:30</u> : | | | | | | | | |
| 1. | <p>Погрешность поворотных точек земельных участков с кадастровыми номерами 67:17:0010510:30 составляет 0,30, что не соответствует действующему законодательству РФ, поэтому границы земельного участка были уточнены до более высокой точности в 0,10м. в соответствии с действующим законодательством и фактическим использованием участка.</p> <p>В ходе выполнения кадастровых работ была уточнена площадь земельного участка с кадастровым номером 67:17:0010510:30 и составляет 1160 м.кв., что на 55 м.кв. меньше чем по сведениям из ЕГРН, но не превышает допустимую величину в 10%.</p> <p>Земельный участок расположен в территориальной зоне Ж1 – зона застройки индивидуальными жилыми домами.</p> <p>На земельном участке расположен объект недвижимости с кадастровым номером 67:17:0010510:33.</p> | | | | | | | |
| 1. Сведения о характерных точках границ уточняемого земельного участка с кадастровым номером <u>67:17:0010510:31</u> : | | | | | | | | |
| Система координат <u>МСК_67</u> Зона № <u>1</u> | | | | | | | | |
| Обозначение характерных точек границ | Координаты, м | | | | Метод определения координат | Формулы, примененные для расчета средней квадратической погрешности определения координат характерных точек границ (Mt), с подставленными в такие формулы значениями и итоговые (вычисленные) значения Mt, м | Описание закрепления точки | |
| | содержатся в Едином государственном реестре недвижимости | | определены в результате выполнения комплексных кадастровых работ | | | | | |
| | X | Y | X | Y | | | | |
| 1 | 2 | 3 | 4 | 5 | 6 | 7 | 8 | |
| 1 | | | | | | | | |
| 89 | 496 239,42 | 1 299 400,30 | — | — | — | — | — | |
| 90 | 496 245,42 | 1 299 397,08 | — | — | | | | |

| 1 | 2 | 3 | 4 | 5 | 6 | 7 | 8 |
|---------------------|------------|--------------|------------|--------------|---|-----------------------------------|-----------------|
| 91 | 496 273,21 | 1 299 392,37 | — | — | — | — | — |
| 92 | 496 276,58 | 1 299 424,88 | — | — | | | |
| 93 | 496 241,27 | 1 299 426,73 | — | — | | | |
| 89 | 496 239,42 | 1 299 400,30 | — | — | | | |
| 67:17:0010510:31(2) | | | | | | | |
| н144 | — | — | 496 275,05 | 1 299 392,16 | Метод спутниковых геодезических измерений (определений) | $\sqrt{(0,10^2 + 0,01^2)} = 0,10$ | Нет закрепления |
| н143 | — | — | 496 277,92 | 1 299 409,50 | | | |
| н142 | — | — | 496 280,25 | 1 299 424,42 | | | |
| н148 | — | — | 496 268,61 | 1 299 424,13 | | | |
| н149 | — | — | 496 259,55 | 1 299 423,83 | | | |
| н150 | — | — | 496 248,99 | 1 299 424,07 | | | |
| н151 | — | — | 496 242,98 | 1 299 423,34 | | | |
| н152 | — | — | 496 242,53 | 1 299 416,14 | | | |
| н153 | — | — | 496 241,78 | 1 299 416,22 | | | |
| н154 | — | — | 496 241,57 | 1 299 411,55 | | | |
| н155 | — | — | 496 242,03 | 1 299 411,52 | | | |
| н156 | — | — | 496 242,23 | 1 299 411,25 | | | |
| н157 | — | — | 496 241,82 | 1 299 400,69 | | | |
| н158 | — | — | 496 247,71 | 1 299 395,62 | | | |
| н159 | — | — | 496 257,33 | 1 299 394,43 | | | |

| 1 | 2 | 3 | 4 | 5 | 6 | 7 | 8 |
|------|---|---|------------|--------------|---|-----------------------------------|-----------------|
| н160 | — | — | 496 267,94 | 1 299 393,19 | Метод спутниковых геодезических измерений (определений) | $\sqrt{(0,10^2 + 0,01^2)} = 0,10$ | Нет закрепления |
| н144 | — | — | 496 275,05 | 1 299 392,16 | | | |

2. Сведения о частях границ уточняемого земельного участка с кадастровым номером 67:17:0010510:31 :

| Обозначение части границ | | Горизонтальное проложение (S), м | Описание прохождения части границ | Сведения о согласовании местоположения границ (согласовано/спорное) |
|--------------------------|-------|----------------------------------|-----------------------------------|---|
| от т. | до т. | | | |
| 1 | 2 | 3 | 4 | 5 |
| 1 | | | | |
| 89 | 90 | 6,81 | — | согласовано |
| 90 | 91 | 28,19 | | |
| 91 | 92 | 32,68 | | |
| 92 | 93 | 35,36 | | |
| 93 | 89 | 26,49 | | |

67:17:0010510:31(2)

| | | | | |
|------|------|-------|---|-------------|
| н144 | н143 | 17,58 | — | согласовано |
| н143 | н142 | 15,10 | | |
| н142 | н148 | 11,64 | | |
| н148 | н149 | 9,06 | | |
| н149 | н150 | 10,56 | | |
| н150 | н151 | 6,05 | | |
| н151 | н152 | 7,21 | | |
| н152 | н153 | 0,75 | | |
| н153 | н154 | 4,67 | | |
| н154 | н155 | 0,46 | | |
| н155 | н156 | 0,34 | | |
| н156 | н157 | 10,57 | | |
| н157 | н158 | 7,77 | | |
| н158 | н159 | 9,69 | | |
| н159 | н160 | 10,68 | | |
| н160 | н144 | 7,18 | | |

3. Сведения о характеристиках уточняемого земельного участка с кадастровым номером 67:17:0010510:31 :

| № п/п | Наименование характеристики земельного участка | Значение характеристики |
|-------|--|-------------------------|
|-------|--|-------------------------|

| 1 | 2 | 3 |
|---|---|--|
| 1. | Адрес земельного участка | — |
| 1.1. | Сведения о местоположении земельного участка (при отсутствии адреса) в структурированном в соответствии с федеральной информационной адресной системой виде | Российская Федерация, Смоленская область, Сафоновский р-н, Сафоново г, Володарского ул, д 59 |
| 1.2. | Дополнительные сведения о местоположении земельного участка | — |
| 2. | Площадь земельного участка ± величина погрешности определения (вычисления) площади ($P \pm \Delta P$), м ² | 1 049 ± 11,00, 67:17:0010510:31(2) 1 048,58 ± 11,33 |
| 3. | Формула, примененная для вычисления предельной погрешности определения площади земельного участка, с подставленными значениями и итоговые (вычисленные) значения | 11,33 = 11 |
| 4. | Площадь земельного участка согласно сведениям Единого государственного реестра недвижимости (Ркад), м ² | 1 061,00 |
| 5. | Оценка расхождения P и Ркад ($P - P_{кад}$), м ² | 12 |
| 6. | Предельный минимальный и максимальный размеры земельного участка ($P_{мин}$ и $P_{макс}$), м ² | — — |
| 7. | Вид (виды) разрешенного использования | индивидуальное жилищное строительство |
| 7.1. | Дополнительные сведения об использовании земельного участка | — |
| 8. | Кадастровый или иной государственный учетный номер (инвентарный) здания, сооружения, объекта незавершенного строительства, расположенного на земельном участке | 67:17:0010510:40 |
| 9. | Сведения о земельных участках (землях общего пользования, территории общего пользования), посредством которых обеспечивается доступ | — |
| 10. | Иные сведения | — |
| 4. Пояснения к сведениям об уточняемом земельном участке с кадастровым номером | | 67:17:0010510:31 : |
| 1. | <p>Погрешность поворотных точек земельных участков с кадастровыми номерами 67:17:0010510:31 составляет 0,30, что не соответствует действующему законодательству РФ, поэтому границы земельного участка были уточнены до более высокой точности в 0,10м. в соответствии с действующим законодательством и фактическим использованием участка.</p> <p>В ходе выполнения кадастровых работ была уточнена площадь земельного участка с кадастровым номером 67:17:0010510:31 и составляет 1049 м.кв., что на 12 м.кв. меньше чем по сведениям из ЕГРН, но не превышает допустимую величину в 10%.</p> <p>Земельный участок расположен в территориальной зоне Ж1 – зона застройки индивидуальными жилыми домами.</p> <p>На земельном участке расположен объект недвижимости с кадастровым номером 67:17:0010510:40.</p> | |

1. Сведения о характерных точках границ уточняемого земельного участка с кадастровым номером 67:17:0010509:21 :
 Система координат МСК_67 Зона № 1

| Обозначение характерных точек границ | Координаты, м | | | | Метод определения координат | Формулы, примененные для расчета средней квадратической погрешности определения координат характерных точек границ (Mt), с подставленными в такие формулы значениями и итоговые (вычисленные) значения Mt, м | Описание закрепления точки |
|--------------------------------------|--|---|--|--------------|---|--|----------------------------|
| | содержатся в Едином государственном реестре недвижимости | | определены в результате выполнения комплексных кадастровых работ | | | | |
| | X | Y | X | Y | | | |
| 1 | 2 | 3 | 4 | 5 | 6 | 7 | 8 |
| н138 | — | — | 496 298,01 | 1 299 390,77 | Метод спутниковых геодезических измерений (определений) | $\sqrt{(0,10^2 + 0,01^2)} = 0,10$ | Нет закрепления |
| н137 | — | — | 496 300,31 | 1 299 413,21 | | | |
| н136 | — | — | 496 302,14 | 1 299 421,25 | | | |
| н135 | — | — | 496 302,76 | 1 299 431,56 | | | |
| н141 | — | — | 496 281,39 | 1 299 434,48 | | | |
| н142 | — | — | 496 280,25 | 1 299 424,42 | | | |
| н143 | — | — | 496 277,92 | 1 299 409,50 | | | |
| н144 | — | — | 496 275,05 | 1 299 392,16 | | | |
| н145 | — | — | 496 279,44 | 1 299 391,46 | | | |
| н146 | — | — | 496 280,43 | 1 299 391,30 | | | |
| н139 | — | — | 496 297,63 | 1 299 388,55 | | | |
| н138 | — | — | 496 298,01 | 1 299 390,77 | | | |

2. Сведения о частях границ уточняемого земельного участка с кадастровым номером 67:17:0010509:21 :

| Обозначение части границ | | Горизонтальное проложение (S), м | Описание прохождения части границ | Сведения о согласовании местоположения границ (согласовано/спорное) |
|--------------------------|-------|----------------------------------|-----------------------------------|---|
| от т. | до т. | | | |
| 1 | 2 | 3 | 4 | 5 |
| н138 | н137 | 22,56 | — | согласовано |
| н137 | н136 | 8,25 | | |
| н136 | н135 | 10,33 | | |
| н135 | н141 | 21,57 | | |
| н141 | н142 | 10,12 | | |
| н142 | н143 | 15,10 | | |
| н143 | н144 | 17,58 | | |
| н144 | н145 | 4,45 | | |
| н145 | н146 | 1,00 | | |
| н146 | н139 | 17,42 | | |
| н139 | н138 | 2,25 | | |

3. Сведения о характеристиках уточняемого земельного участка с кадастровым номером 67:17:0010509:21 :

| № п/п | Наименование характеристики земельного участка | Значение характеристики |
|-------|--|---|
| 1 | 2 | 3 |
| 1. | Адрес земельного участка | Российская Федерация, Смоленская область, Сафоновский р-н, Сафонов г, Володарского ул, д 57 |
| 1.1. | Сведения о местоположении земельного участка (при отсутствии адреса) в структурированном в соответствии с федеральной информационной адресной системой виде | — |
| 1.2. | Дополнительные сведения о местоположении земельного участка | — |
| 2. | Площадь земельного участка ± величина погрешности определения (вычисления) площади ($P \pm \Delta P$), м ² | 950 ± 11,00 |
| 3. | Формула, примененная для вычисления предельной погрешности определения площади земельного участка, с подставленными значениями и итоговые (вычисленные) значения | $3,5*0,10*\sqrt{(950,00)} = 11$ |
| 4. | Площадь земельного участка согласно сведениям Единого государственного реестра недвижимости (Ркад), м ² | 864,00 |
| 5. | Оценка расхождения P и Ркад ($P - P_{кад}$), м ² | 86 |

| 1 | 2 | 3 |
|---|--|--|
| 6. | Предельный минимальный и максимальный размеры земельного участка (Рмин и Рмакс), м ² | — — |
| 7. | Вид (виды) разрешенного использования | Для ведения личного приусадебного хозяйства |
| 7.1. | Дополнительные сведения об использовании земельного участка | — |
| 8. | Кадастровый или иной государственный учетный номер (инвентарный) здания, сооружения, объекта незавершенного строительства, расположенного на земельном участке | 67:17:0010509:32 |
| 9. | Сведения о земельных участках (землях общего пользования, территории общего пользования), посредством которых обеспечивается доступ | Земли (земельные участки) общего пользования |
| 10. | Иные сведения | — |
| 4. Пояснения к сведениям об уточняемом земельном участке с кадастровым номером <u>67:17:0010509:21</u> : | | |
| 1. | В ходе выполнения кадастровых работ была уточнена площадь земельного участка с кадастровым номером 67:17:0010509:21 и составляет 950 м.кв., что на 86 м.кв. больше чем по сведениям из ЕГРН, но не превышает допустимую величину в 10%. Земельный участок расположен в территориальной зоне Ж1 – зона застройки индивидуальными жилыми домами. На земельном участке расположен объект недвижимости с кадастровым номером 67:17:0010509:32. | |

Сведения об образуемых земельных участках

| Сведения об образуемых земельных участках | | | | | |
|---|---------------|--------------|---|--|----------------------------|
| 1. Сведения о характерных точках границ образуемого земельного участка _____ :ЗУ1 _____ : | | | | | |
| _____ обозначение земельного участка | | | | | |
| Система координат _____ МСК 67 _____ | | | Зона № _____ 1 _____ | | |
| Обозначение характерных точек границ | Координаты, м | | Метод определения координат | Формулы, примененные для расчета средней квадратической погрешности определения координат характерных точек границ (Mt), с подставленными в такие формулы значениями и итоговые (вычисленные) значения Mt, м | Описание закрепления точки |
| | X | Y | | | |
| 1 | 2 | 3 | 4 | 5 | 6 |
| :ЗУ1(1) | | | | | |
| н161 | 496 343,53 | 1 299 355,82 | Метод спутниковых геодезических измерений (определений) | $\sqrt{(0,10^2 + 0,01^2)} = 0,10$ | Нет закрепления |
| н162 | 496 343,40 | 1 299 355,55 | | | |
| н31 | 496 345,99 | 1 299 354,33 | | | |
| н163 | 496 346,77 | 1 299 353,97 | | | |
| н164 | 496 345,19 | 1 299 350,60 | | | |
| н165 | 496 345,46 | 1 299 350,47 | | | |
| н166 | 496 347,17 | 1 299 354,11 | | | |
| н34 | 496 346,09 | 1 299 354,62 | | | |
| н161 | 496 343,53 | 1 299 355,82 | | | |
| :ЗУ1(3) | | | | | |
| н169 | 496 280,26 | 1 299 390,32 | Метод спутниковых геодезических измерений (определений) | $\sqrt{(0,10^2 + 0,01^2)} = 0,10$ | Нет закрепления |
| н146 | 496 280,43 | 1 299 391,30 | | | |

| 1 | 2 | 3 | 4 | 5 | 6 |
|---------|------------|--------------|---|-----------------------------------|-----------------|
| н145 | 496 279,44 | 1 299 391,46 | Метод спутниковых геодезических измерений (определений) | $\sqrt{(0,10^2 + 0,01^2)} = 0,10$ | Нет закрепления |
| н170 | 496 279,28 | 1 299 390,48 | | | |
| н169 | 496 280,26 | 1 299 390,32 | | | |
| :ЗУ1(2) | | | | | |
| н167 | 496 322,10 | 1 299 382,86 | Метод спутниковых геодезических измерений (определений) | $\sqrt{(0,10^2 + 0,01^2)} = 0,10$ | Нет закрепления |
| н118 | 496 322,23 | 1 299 383,32 | | | |
| н117 | 496 322,36 | 1 299 383,82 | | | |
| н116 | 496 321,40 | 1 299 384,09 | | | |
| н115 | 496 321,31 | 1 299 383,78 | | | |
| н168 | 496 321,13 | 1 299 383,13 | | | |
| н167 | 496 322,10 | 1 299 382,86 | | | |
| :ЗУ1(4) | | | | | |
| н171 | 496 243,96 | 1 299 396,74 | Метод спутниковых геодезических измерений (определений) | $\sqrt{(0,10^2 + 0,01^2)} = 0,10$ | Нет закрепления |
| н172 | 496 244,59 | 1 299 397,51 | | | |
| н173 | 496 243,82 | 1 299 398,14 | | | |
| н174 | 496 243,19 | 1 299 397,37 | | | |
| н171 | 496 243,96 | 1 299 396,74 | | | |
| :ЗУ1(5) | | | | | |
| н175 | 496 246,81 | 1 299 439,28 | Метод спутниковых геодезических измерений (определений) | $\sqrt{(0,10^2 + 0,01^2)} = 0,10$ | Нет закрепления |

| 1 | 2 | 3 | 4 | 5 | 6 |
|---------|------------|--------------|---|-----------------------------------|-----------------|
| н176 | 496 246,66 | 1 299 436,39 | Метод спутниковых геодезических измерений (определений) | $\sqrt{(0,10^2 + 0,01^2)} = 0,10$ | Нет закрепления |
| н177 | 496 246,96 | 1 299 436,37 | | | |
| н178 | 496 247,11 | 1 299 439,27 | | | |
| н175 | 496 246,81 | 1 299 439,28 | | | |
| :ЗУ1(6) | | | | | |
| н179 | 496 201,48 | 1 299 404,01 | Метод спутниковых геодезических измерений (определений) | $\sqrt{(0,10^2 + 0,01^2)} = 0,10$ | Нет закрепления |
| н180 | 496 200,44 | 1 299 400,42 | | | |
| н181 | 496 200,73 | 1 299 400,34 | | | |
| н182 | 496 201,69 | 1 299 403,66 | | | |
| н183 | 496 203,14 | 1 299 403,36 | | | |
| н184 | 496 204,74 | 1 299 403,04 | | | |
| н185 | 496 204,80 | 1 299 403,33 | | | |
| н186 | 496 203,14 | 1 299 403,67 | | | |
| н179 | 496 201,48 | 1 299 404,01 | | | |
| :ЗУ1(7) | | | | | |
| н187 | 496 187,78 | 1 299 369,28 | Метод спутниковых геодезических измерений (определений) | $\sqrt{(0,10^2 + 0,01^2)} = 0,10$ | Нет закрепления |
| н188 | 496 188,14 | 1 299 370,22 | | | |
| н189 | 496 187,20 | 1 299 370,58 | | | |

| 1 | 2 | 3 | 4 | 5 | 6 |
|------|------------|--------------|---|-----------------------------------|-----------------|
| н190 | 496 186,85 | 1 299 369,64 | Метод спутниковых геодезических измерений (определений) | $\sqrt{(0,10^2 + 0,01^2)} = 0,10$ | Нет закрепления |
| н187 | 496 187,78 | 1 299 369,28 | | | |

:ЗУ1(8)

| | | | | | |
|------|------------|--------------|---|-----------------------------------|-----------------|
| н191 | 496 175,63 | 1 299 340,97 | Метод спутниковых геодезических измерений (определений) | $\sqrt{(0,10^2 + 0,01^2)} = 0,10$ | Нет закрепления |
| н192 | 496 176,13 | 1 299 341,84 | | | |
| н193 | 496 175,26 | 1 299 342,34 | | | |
| н194 | 496 174,76 | 1 299 341,48 | | | |
| н191 | 496 175,63 | 1 299 340,97 | | | |

:ЗУ1(9)

| | | | | | |
|-----|------------|--------------|---|-----------------------------------|-----------------|
| н80 | 496 212,80 | 1 299 337,47 | Метод спутниковых геодезических измерений (определений) | $\sqrt{(0,10^2 + 0,01^2)} = 0,10$ | Нет закрепления |
| н81 | 496 213,06 | 1 299 338,44 | | | |
| н82 | 496 212,09 | 1 299 338,70 | | | |
| н83 | 496 211,83 | 1 299 337,74 | | | |
| н80 | 496 212,80 | 1 299 337,47 | | | |

2. Сведения о частях границ образуемого земельного участка _____ :ЗУ1 _____ :
 обозначение земельного участка

| Обозначение части границ | | Горизонтальное проложение (S), м | Описание прохождения части границ | Сведения о согласовании местоположения границ (согласовано/спорное) |
|--------------------------|-------|----------------------------------|-----------------------------------|---|
| от т. | до т. | | | |
| 1 | 2 | 3 | 4 | 5 |

:ЗУ1(1)

| | | | | |
|------|------|------|---|-------------|
| н161 | н162 | 0,30 | — | согласовано |
| н162 | н31 | 2,86 | | |
| н31 | н163 | 0,86 | | |

| 1 | 2 | 3 | 4 | 5 |
|---------|------|------|---|-------------|
| н163 | н164 | 3,72 | — | СОГЛАСОВАНО |
| н164 | н165 | 0,30 | | |
| н165 | н166 | 4,02 | | |
| н166 | н34 | 1,19 | | |
| н34 | н161 | 2,83 | | |
| :ЗУ1(3) | | | | |
| н169 | н146 | 0,99 | — | СОГЛАСОВАНО |
| н146 | н145 | 1,00 | | |
| н145 | н170 | 0,99 | | |
| н170 | н169 | 0,99 | | |
| :ЗУ1(2) | | | | |
| н167 | н118 | 0,48 | — | СОГЛАСОВАНО |
| н118 | н117 | 0,52 | | |
| н117 | н116 | 1,00 | | |
| н116 | н115 | 0,32 | | |
| н115 | н168 | 0,67 | | |
| н168 | н167 | 1,01 | | |
| :ЗУ1(4) | | | | |
| н171 | н172 | 0,99 | — | СОГЛАСОВАНО |
| н172 | н173 | 0,99 | | |
| н173 | н174 | 0,99 | | |
| н174 | н171 | 0,99 | | |
| :ЗУ1(5) | | | | |
| н175 | н176 | 2,89 | — | СОГЛАСОВАНО |
| н176 | н177 | 0,30 | | |
| н177 | н178 | 2,90 | | |
| н178 | н175 | 0,30 | | |
| :ЗУ1(6) | | | | |
| н179 | н180 | 3,74 | — | СОГЛАСОВАНО |
| н180 | н181 | 0,30 | | |
| н181 | н182 | 3,46 | | |
| н182 | н183 | 1,48 | | |
| н183 | н184 | 1,63 | | |
| н184 | н185 | 0,30 | | |

| 1 | 2 | 3 | 4 | 5 |
|---------|------|------|---|-------------|
| н185 | н186 | 1,69 | — | согласовано |
| н186 | н179 | 1,69 | | |
| :ЗУ1(7) | | | | |
| н187 | н188 | 1,01 | — | согласовано |
| н188 | н189 | 1,01 | | |
| н189 | н190 | 1,00 | | |
| н190 | н187 | 1,00 | | |
| :ЗУ1(8) | | | | |
| н191 | н192 | 1,00 | — | согласовано |
| н192 | н193 | 1,00 | | |
| н193 | н194 | 0,99 | | |
| н194 | н191 | 1,01 | | |
| :ЗУ1(9) | | | | |
| н80 | н81 | 1,00 | — | согласовано |
| н81 | н82 | 1,00 | | |
| н82 | н83 | 0,99 | | |
| н83 | н80 | 1,01 | | |

3. Сведения о характеристиках образуемого земельного участка _____ :ЗУ1 _____ :

 обозначение земельного участка

| № п/п | Наименование характеристики земельного участка | Значение характеристики |
|-------|---|---|
| 1 | 2 | 3 |
| 1. | Адрес земельного участка | — |
| 1.1. | Сведения о местоположении земельного участка (при отсутствии адреса) в структурированном в соответствии с федеральной информационной адресной системой виде | Российская Федерация, Смоленская область, Сафоновский р-н, Сафоново г |
| 1.2. | Дополнительные сведения о местоположении земельного участка | — |
| 2. | Категория земель | Земли населенных пунктов |
| 3. | Вид (виды) разрешенного использования | Энергетика |
| 3.1. | Дополнительные сведения об использовании земельного участка | — |
| 4. | Реестровый номер границ территориальной зоны или в случае отсутствия такого реестрового номера ее индивидуальное обозначение (вид, тип, номер, индекс) | — |

| 1 | 2 | 3 |
|------|---|---|
| 5. | Площадь земельного участка ± величина погрешности определения (вычисления) площади ($P \pm \Delta P$), м ² | 11 ± 3,00 (:ЗУ1(1)) 2,33 ± 0,53, (:ЗУ1(3)) 0,99 ± 0,35, (:ЗУ1(2)) 1,00 ± 0,35, (:ЗУ1(4)) 0,99 ± 0,35, (:ЗУ1(5)) 0,87 ± 0,33, (:ЗУ1(6)) 2,06 ± 0,50, (:ЗУ1(7)) 1,01 ± 0,35, (:ЗУ1(8)) 1,01 ± 0,35, (:ЗУ1(9)) 1,00 ± 0,35) |
| 6. | Формула, примененная для вычисления предельной погрешности определения площади земельного участка, с подставленными значениями и итоговые (вычисленные) значения | 0,53 + 0,35 + 0,35 + 0,35 + 0,33 + 0,50 + 0,35 + 0,35 + 0,35 = 3 |
| 7. | Предельный минимальный и максимальный размеры земельного участка ($P_{\text{мин}}$ и $P_{\text{макс}}$), м ² | — — |
| 8. | Кадастровый или иной государственный учетный номер (инвентарный) объекта недвижимости, расположенного на образуемом земельном участке | — |
| 9. | Кадастровые номера исходных земельных участков | Земли, находящиеся в государственной или муниципальной собственности |
| 9.1. | Кадастровый номер входящего в состав земельного участка, представляющего собой единое землепользование (номер контура многоконтурного земельного участка), преобразование которого осуществляется | — |
| 9.2. | Кадастровые номера земельных участков, исключаемых из состава измененного (исходного) земельного участка, представляющего собой единое землепользование | — |
| 9.3. | Кадастровый или иной государственный учетный номер (инвентарный) объекта недвижимости, расположенного на измененном земельном участке | — |
| 10. | Условный номер земельного участка | — |
| 11. | Учетный номер проекта межевания территории | — |
| 12. | Дополнительные сведения об образовании земельного участка | — |
| 13. | Сведения о земельных участках (землях общего пользования, территории общего пользования), посредством которых обеспечивается доступ | Для :ЗУ1(1): Земли (земельные участки) общего пользования Для :ЗУ1(3): Земли (земельные участки) общего пользования Для :ЗУ1(2): Земли (земельные участки) общего пользования Для :ЗУ1(4): Земли (земельные участки) общего пользования Для :ЗУ1(5): Земли (земельные участки) общего пользования Для :ЗУ1(6): Земли (земельные участки) общего пользования Для :ЗУ1(7): Земли (земельные участки) общего пользования Для :ЗУ1(8): Земли (земельные участки) общего пользования Для :ЗУ1(9): Земли (земельные участки) общего пользования |

| | | | | | |
|--|---------------|--|---|--|----------------------------|
| 1 | 2 | | 3 | | |
| 14. | Иные сведения | | — | | |
| 4. Пояснения к сведениям об образуемом земельном участке | | :ЗУ1 обозначение земельного участка | | | |
| 1. | — | | | | |
| 1. Сведения о характерных точках границ образуемого земельного участка | | :ЗУ2 обозначение земельного участка | | | |
| Система координат | | МСК 67 | | Зона № 1 | |
| Обозначение характерных точек границ | Координаты, м | | Метод определения координат | Формулы, примененные для расчета средней квадратической погрешности определения координат характерных точек границ (Mt), с подставленными в такие формулы значениями и итоговые (вычисленные) значения Mt, м | Описание закрепления точки |
| | X | Y | | | |
| 1 | 2 | 3 | 4 | 5 | 6 |
| :ЗУ2(1) | | | | | |
| н2 | 496 321,00 | 1 299 259,99 | Метод спутниковых геодезических измерений (определений) | $\sqrt{(0,10^2 + 0,01^2)} = 0,10$ | Нет закрепления |
| н5 | 496 321,26 | 1 299 260,95 | | | |
| н4 | 496 320,30 | 1 299 261,22 | | | |
| н3 | 496 320,03 | 1 299 260,25 | | | |
| н2 | 496 321,00 | 1 299 259,99 | | | |
| :ЗУ2(2) | | | | | |
| н195 | 496 330,45 | 1 299 294,84 | Метод спутниковых геодезических измерений (определений) | $\sqrt{(0,10^2 + 0,01^2)} = 0,10$ | Нет закрепления |
| н196 | 496 330,72 | 1 299 295,80 | | | |
| н197 | 496 329,75 | 1 299 296,07 | | | |
| н198 | 496 329,49 | 1 299 295,10 | | | |

| 1 | 2 | 3 | 4 | 5 | 6 |
|---------|------------|--------------|---|-----------------------------------|-----------------|
| н195 | 496 330,45 | 1 299 294,84 | Метод спутниковых геодезических измерений (определений) | $\sqrt{(0,10^2 + 0,01^2)} = 0,10$ | Нет закрепления |
| :ЗУ2(3) | | | | | |
| н199 | 496 337,97 | 1 299 320,76 | Метод спутниковых геодезических измерений (определений) | $\sqrt{(0,10^2 + 0,01^2)} = 0,10$ | Нет закрепления |
| н200 | 496 338,24 | 1 299 321,73 | | | |
| н201 | 496 337,28 | 1 299 321,99 | | | |
| н202 | 496 337,01 | 1 299 321,03 | | | |
| н199 | 496 337,97 | 1 299 320,76 | | | |

2. Сведения о частях границ образуемого земельного участка _____ :ЗУ2 _____ : _____
 обозначение земельного участка

| Обозначение части границ | | Горизонтальное проложение (S), м | Описание прохождения части границ | Сведения о согласовании местоположения границ (согласовано/спорное) |
|--------------------------|-------|----------------------------------|-----------------------------------|---|
| от т. | до т. | | | |
| 1 | 2 | 3 | 4 | 5 |
| :ЗУ2(1) | | | | |
| н2 | н5 | 0,99 | — | согласовано |
| н5 | н4 | 1,00 | | |
| н4 | н3 | 1,01 | | |
| н3 | н2 | 1,00 | | |
| :ЗУ2(2) | | | | |
| н195 | н196 | 1,00 | — | согласовано |
| н196 | н197 | 1,01 | | |
| н197 | н198 | 1,00 | | |
| н198 | н195 | 0,99 | | |
| :ЗУ2(3) | | | | |
| н199 | н200 | 1,01 | — | согласовано |
| н200 | н201 | 0,99 | | |
| н201 | н202 | 1,00 | | |
| н202 | н199 | 1,00 | | |

| 3. Сведения о характеристиках образуемого земельного участка _____ :ЗУ2 _____ : _____ обозначение земельного участка | | |
|---|---|---|
| № п/п | Наименование характеристики земельного участка | Значение характеристики |
| 1 | 2 | 3 |
| 1. | Адрес земельного участка | — |
| 1.1. | Сведения о местоположении земельного участка (при отсутствии адреса) в структурированном в соответствии с федеральной информационной адресной системой виде | Российская Федерация, Смоленская область, Сафоновский р-н, Сафоново г |
| 1.2. | Дополнительные сведения о местоположении земельного участка | — |
| 2. | Категория земель | Земли населенных пунктов |
| 3. | Вид (виды) разрешенного использования | Энергетика |
| 3.1. | Дополнительные сведения об использовании земельного участка | — |
| 4. | Реестровый номер границ территориальной зоны или в случае отсутствия такого реестрового номера ее индивидуальное обозначение (вид, тип, номер, индекс) | — |
| 5. | Площадь земельного участка ± величина погрешности определения (вычисления) площади ($P \pm \Delta P$), м ² | $3 \pm 1,00$ (:(ЗУ2(1)) $1,00 \pm 0,35$, (:(ЗУ2(2)) $1,00 \pm 0,35$, (:(ЗУ2(3)) $1,00 \pm 0,35$) |
| 6. | Формула, примененная для вычисления предельной погрешности определения площади земельного участка, с подставленными значениями и итоговые (вычисленные) значения | $0,35 + 0,35 + 0,35 = 1$ |
| 7. | Предельный минимальный и максимальный размеры земельного участка ($P_{\text{мин}}$ и $P_{\text{макс}}$), м ² | — — |
| 8. | Кадастровый или иной государственный учетный номер (инвентарный) объекта недвижимости, расположенного на образуемом земельном участке | — |
| 9. | Кадастровые номера исходных земельных участков | Земли, находящиеся в государственной или муниципальной собственности |
| 9.1. | Кадастровый номер входящего в состав земельного участка, представляющего собой единое землепользование (номер контура многоконтурного земельного участка), преобразование которого осуществляется | — |
| 9.2. | Кадастровые номера земельных участков, исключаемых из состава измененного (исходного) земельного участка, представляющего собой единое землепользование | — |

| 1 | 2 | | 3 | | |
|---|---|--------------|---|--|----------------------------|
| 9.3. | Кадастровый или иной государственный учетный номер (инвентарный) объекта недвижимости, расположенного на измененном земельном участке | | — | | |
| 10. | Условный номер земельного участка | | — | | |
| 11. | Учетный номер проекта межевания территории | | — | | |
| 12. | Дополнительные сведения об образовании земельного участка | | — | | |
| 13. | Сведения о земельных участках (землях общего пользования, территории общего пользования), посредством которых обеспечивается доступ | | Для :ЗУ2(1): :ЗУ8, Земли (земельные участки) общего пользования Для :ЗУ2(2): :ЗУ8, Земли (земельные участки) общего пользования Для :ЗУ2(3): :ЗУ8, Земли (земельные участки) общего пользования | | |
| 14. | Иные сведения | | — | | |
| 4. Пояснения к сведениям об образуемом земельном участке | | | :ЗУ2 : _____ : обозначение земельного участка | | |
| 1. | — | | | | |
| 1. Сведения о характерных точках границ образуемого земельного участка | | | :ЗУ3 : _____ : обозначение земельного участка | | |
| Система координат _____ | | | МСК 67 _____ | | Зона № _____ 1 |
| Обозначение характерных точек границ | Координаты, м | | Метод определения координат | Формулы, примененные для расчета средней квадратической погрешности определения координат характерных точек границ (Mt), с подставленными в такие формулы значениями и итоговые (вычисленные) значения Mt, м | Описание закрепления точки |
| | X | Y | | | |
| 1 | 2 | 3 | 4 | 5 | 6 |
| н203 | 496 349,02 | 1 299 363,08 | Метод спутниковых геодезических измерений (определений) | $\sqrt{(0,10^2 + 0,01^2)} = 0,10$ | Нет закрепления |
| н204 | 496 355,19 | 1 299 381,03 | | | |
| н205 | 496 364,09 | 1 299 404,46 | | | |
| н206 | 496 368,31 | 1 299 414,90 | | | |
| н105 | 496 355,35 | 1 299 416,93 | | | |

| 1 | 2 | 3 | 4 | 5 | 6 |
|------|------------|--------------|---|-----------------------------------|-----------------|
| н104 | 496 352,16 | 1 299 401,03 | Метод спутниковых геодезических измерений (определений) | $\sqrt{(0,10^2 + 0,01^2)} = 0,10$ | Нет закрепления |
| н103 | 496 341,93 | 1 299 369,77 | | | |
| н203 | 496 349,02 | 1 299 363,08 | | | |

2. Сведения о частях границ образуемого земельного участка _____ :ЗУЗ _____ :
 обозначение земельного участка

| Обозначение части границ | | Горизонтальное проложение (S), м | Описание прохождения части границ | Сведения о согласовании местоположения границ (согласовано/спорное) |
|--------------------------|-------|----------------------------------|-----------------------------------|---|
| от т. | до т. | | | |
| 1 | 2 | 3 | 4 | 5 |
| н203 | н204 | 18,98 | — | согласовано |
| н204 | н205 | 25,06 | | |
| н205 | н206 | 11,26 | | |
| н206 | н105 | 13,12 | | |
| н105 | н104 | 16,22 | | |
| н104 | н103 | 32,89 | | |
| н103 | н203 | 9,75 | | |

3. Сведения о характеристиках образуемого земельного участка _____ :ЗУЗ _____ :
 обозначение земельного участка

| № п/п | Наименование характеристики земельного участка | Значение характеристики |
|-------|---|---|
| 1 | 2 | 3 |
| 1. | Адрес земельного участка | — |
| 1.1. | Сведения о местоположении земельного участка (при отсутствии адреса) в структурированном в соответствии с федеральной информационной адресной системой виде | Российская Федерация, Смоленская область, Сафоновский р-н, Сафоново г |
| 1.2. | Дополнительные сведения о местоположении земельного участка | — |
| 2. | Категория земель | Земли населенных пунктов |
| 3. | Вид (виды) разрешенного использования | Для индивидуального жилищного строительства |
| 3.1. | Дополнительные сведения об использовании земельного участка | — |
| 4. | Реестровый номер границ территориальной зоны или в случае отсутствия такого реестрового номера ее индивидуальное обозначение (вид, тип, номер, индекс) | — |

| 1 | 2 | 3 |
|---|---|--|
| 5. | Площадь земельного участка ± величина погрешности определения (вычисления) площади ($P \pm \Delta P$), м ² | 520 ± 8,00 |
| 6. | Формула, примененная для вычисления предельной погрешности определения площади земельного участка, с подставленными значениями и итоговые (вычисленные) значения | $3,5 * 0,10 * \sqrt{(520,00)} = 8$ |
| 7. | Предельный минимальный и максимальный размеры земельного участка ($P_{\text{мин}}$ и $P_{\text{макс}}$), м ² | — — |
| 8. | Кадастровый или иной государственный учетный номер (инвентарный) объекта недвижимости, расположенного на образуемом земельном участке | — |
| 9. | Кадастровые номера исходных земельных участков | Земли, находящиеся в государственной или муниципальной собственности |
| 9.1. | Кадастровый номер входящего в состав земельного участка, представляющего собой единое землепользование (номер контура многоконтурного земельного участка), преобразование которого осуществляется | — |
| 9.2. | Кадастровые номера земельных участков, исключаемых из состава измененного (исходного) земельного участка, представляющего собой единое землепользование | — |
| 9.3. | Кадастровый или иной государственный учетный номер (инвентарный) объекта недвижимости, расположенного на измененном земельном участке | — |
| 10. | Условный номер земельного участка | — |
| 11. | Учетный номер проекта межевания территории | — |
| 12. | Дополнительные сведения об образовании земельного участка | — |
| 13. | Сведения о земельных участках (землях общего пользования, территории общего пользования), посредством которых обеспечивается доступ | Земли (земельные участки) общего пользования |
| 14. | Иные сведения | — |
| 4. Пояснения к сведениям об образуемом земельном участке | | :ЗУЗ _____ : обозначение земельного участка |
| 1. | | — |

1. Сведения о характерных точках границ образуемого земельного участка _____:ЗУ4 _____:
 обозначение земельного участка

Система координат _____ МСК 67 _____ Зона № _____ 1 _____

| Обозначение характерных точек границ | Координаты, м | | Метод определения координат | Формулы, примененные для расчета средней квадратической погрешности определения координат характерных точек границ (Mt), с подставленными в такие формулы значениями и итоговые (вычисленные) значения Mt, м | Описание закрепления точки |
|--------------------------------------|---------------|---|-----------------------------|--|----------------------------|
| | X | Y | | | |
| 1 | 2 | 3 | 4 | 5 | 6 |

:ЗУ4(1)

| | | | | | |
|------|------------|--------------|---|-----------------------------------|-----------------|
| н206 | 496 368,31 | 1 299 414,90 | Метод спутниковых геодезических измерений (определений) | $\sqrt{(0,10^2 + 0,01^2)} = 0,10$ | Нет закрепления |
| 207 | 496 374,15 | 1 299 429,20 | | | |
| 208 | 496 373,18 | 1 299 429,47 | | | |
| 209 | 496 374,04 | 1 299 432,45 | | | |
| 210 | 496 375,00 | 1 299 432,18 | | | |
| н211 | 496 382,16 | 1 299 452,90 | | | |
| н212 | 496 383,33 | 1 299 459,02 | | | |
| н213 | 496 372,29 | 1 299 457,88 | | | |
| н214 | 496 353,24 | 1 299 455,95 | | | |
| н215 | 496 253,22 | 1 299 449,96 | | | |
| н216 | 496 249,55 | 1 299 445,25 | | | |
| н217 | 496 245,86 | 1 299 437,51 | | | |

| 1 | 2 | 3 | 4 | 5 | 6 |
|------|------------|--------------|---|-----------------------------------|-----------------|
| н218 | 496 244,68 | 1 299 430,94 | Метод спутниковых геодезических измерений (определений) | $\sqrt{(0,10^2 + 0,01^2)} = 0,10$ | Нет закрепления |
| н151 | 496 242,98 | 1 299 423,34 | | | |
| н150 | 496 248,99 | 1 299 424,07 | | | |
| н149 | 496 259,55 | 1 299 423,83 | | | |
| н148 | 496 268,61 | 1 299 424,13 | | | |
| н142 | 496 280,25 | 1 299 424,42 | | | |
| н141 | 496 281,39 | 1 299 434,48 | | | |
| н135 | 496 302,76 | 1 299 431,56 | | | |
| н134 | 496 303,97 | 1 299 433,26 | | | |
| н133 | 496 306,15 | 1 299 434,13 | | | |
| н132 | 496 313,32 | 1 299 435,21 | | | |
| н131 | 496 319,18 | 1 299 435,50 | | | |
| н130 | 496 323,28 | 1 299 434,85 | | | |
| н129 | 496 327,34 | 1 299 433,25 | | | |
| н128 | 496 328,79 | 1 299 431,29 | | | |
| н127 | 496 329,22 | 1 299 429,18 | | | |
| н126 | 496 329,49 | 1 299 426,74 | | | |

| 1 | 2 | 3 | 4 | 5 | 6 |
|--------------|------------|--------------|---|-----------------------------------|-----------------|
| н125 | 496 329,22 | 1 299 421,85 | Метод спутниковых геодезических измерений (определений) | $\sqrt{(0,10^2 + 0,01^2)} = 0,10$ | Нет закрепления |
| н108 | 496 329,25 | 1 299 419,64 | | | |
| н107 | 496 334,54 | 1 299 418,90 | | | |
| н106 | 496 344,10 | 1 299 418,56 | | | |
| н105 | 496 355,35 | 1 299 416,93 | | | |
| н206 | 496 368,31 | 1 299 414,90 | | | |
| Вырез 1 из 1 | | | | | |
| н175 | 496 246,81 | 1 299 439,28 | Метод спутниковых геодезических измерений (определений) | $\sqrt{(0,10^2 + 0,01^2)} = 0,10$ | Нет закрепления |
| н176 | 496 246,66 | 1 299 436,39 | | | |
| н177 | 496 246,96 | 1 299 436,37 | | | |
| н178 | 496 247,11 | 1 299 439,27 | | | |
| н175 | 496 246,81 | 1 299 439,28 | | | |
| :ЗУ4(2) | | | | | |
| н219 | 496 232,18 | 1 299 402,23 | Метод спутниковых геодезических измерений (определений) | $\sqrt{(0,10^2 + 0,01^2)} = 0,10$ | Нет закрепления |
| н220 | 496 240,75 | 1 299 431,65 | | | |
| н221 | 496 242,02 | 1 299 438,74 | | | |
| н222 | 496 246,13 | 1 299 447,38 | | | |
| н223 | 496 252,80 | 1 299 456,49 | | | |

| 1 | 2 | 3 | 4 | 5 | 6 |
|------|------------|--------------|---|-----------------------------------|-----------------|
| н224 | 496 226,45 | 1 299 455,60 | Метод спутниковых геодезических измерений (определений) | $\sqrt{(0,10^2 + 0,01^2)} = 0,10$ | Нет закрепления |
| н225 | 496 220,01 | 1 299 454,94 | | | |
| н226 | 496 217,64 | 1 299 454,54 | | | |
| н227 | 496 200,34 | 1 299 408,61 | | | |
| н228 | 496 204,35 | 1 299 407,61 | | | |
| н219 | 496 232,18 | 1 299 402,23 | | | |

2. Сведения о частях границ образуемого земельного участка _____ :ЗУ4 _____ :
 обозначение земельного участка

| Обозначение части границ | | Горизонтальное проложение (S), м | Описание прохождения части границ | Сведения о согласовании местоположения границ (согласовано/спорное) |
|--------------------------|-------|----------------------------------|-----------------------------------|---|
| от т. | до т. | | | |
| 1 | 2 | 3 | 4 | 5 |

| | | | | |
|---------|------|--------|---|-------------|
| :ЗУ4(1) | | | | |
| н206 | 207 | 15,45 | — | СОГЛАСОВАНО |
| 207 | 208 | 1,01 | | |
| 208 | 209 | 3,10 | | |
| 209 | 210 | 1,00 | | |
| 210 | н211 | 21,92 | | |
| н211 | н212 | 6,23 | | |
| н212 | н213 | 11,10 | | |
| н213 | н214 | 19,15 | | |
| н214 | н215 | 100,20 | | |
| н215 | н216 | 5,97 | | |
| н216 | н217 | 8,57 | | |
| н217 | н218 | 6,68 | | |
| н218 | н151 | 7,79 | | |
| н151 | н150 | 6,05 | | |
| н150 | н149 | 10,56 | | |
| н149 | н148 | 9,06 | | |

| 1 | 2 | 3 | 4 | 5 |
|--------------|------|-------|---|-------------|
| н148 | н142 | 11,64 | — | СОГЛАСОВАНО |
| н142 | н141 | 10,12 | | |
| н141 | н135 | 21,57 | | |
| н135 | н134 | 2,09 | | |
| н134 | н133 | 2,35 | | |
| н133 | н132 | 7,25 | | |
| н132 | н131 | 5,87 | | |
| н131 | н130 | 4,15 | | |
| н130 | н129 | 4,36 | | |
| н129 | н128 | 2,44 | | |
| н128 | н127 | 2,15 | | |
| н127 | н126 | 2,45 | | |
| н126 | н125 | 4,90 | | |
| н125 | н108 | 2,21 | | |
| н108 | н107 | 5,34 | | |
| н107 | н106 | 9,57 | | |
| н106 | н105 | 11,37 | | |
| н105 | н206 | 13,12 | | |
| Вырез 1 из 1 | | | | |
| н175 | н176 | 2,89 | — | СОГЛАСОВАНО |
| н176 | н177 | 0,30 | | |
| н177 | н178 | 2,90 | | |
| н178 | н175 | 0,30 | | |
| :ЗУ4(2) | | | | |
| н219 | н220 | 30,64 | — | СОГЛАСОВАНО |
| н220 | н221 | 7,20 | | |
| н221 | н222 | 9,57 | | |
| н222 | н223 | 11,29 | | |
| н223 | н224 | 26,37 | | |
| н224 | н225 | 6,47 | | |
| н225 | н226 | 2,40 | | |
| н226 | н227 | 49,08 | | |
| н227 | н228 | 4,13 | | |
| н228 | н219 | 28,35 | | |

| 3. Сведения о характеристиках образуемого земельного участка _____ :ЗУ4 _____ : _____ обозначение земельного участка | | |
|---|---|--|
| № п/п | Наименование характеристики земельного участка | Значение характеристики |
| 1 | 2 | 3 |
| 1. | Адрес земельного участка | — |
| 1.1. | Сведения о местоположении земельного участка (при отсутствии адреса) в структурированном в соответствии с федеральной информационной адресной системой виде | Российская Федерация, Смоленская область, Сафоновский р-н, Сафонов г |
| 1.2. | Дополнительные сведения о местоположении земельного участка | — |
| 2. | Категория земель | Земли населенных пунктов |
| 3. | Вид (виды) разрешенного использования | Коммунальное обслуживание |
| 3.1. | Дополнительные сведения об использовании земельного участка | — |
| 4. | Реестровый номер границ территориальной зоны или в случае отсутствия такого реестрового номера ее индивидуальное обозначение (вид, тип, номер, индекс) | — |
| 5. | Площадь земельного участка ± величина погрешности определения (вычисления) площади ($P \pm \Delta P$), м ² | 5 304 ± 35,00 ((:ЗУ4(1)) 3 677,51 ± 21,22, (:ЗУ4(2)) 1 626,00 ± 14,11) |
| 6. | Формула, примененная для вычисления предельной погрешности определения площади земельного участка, с подставленными значениями и итоговые (вычисленные) значения | 21,22 + 14,11 = 35 |
| 7. | Предельный минимальный и максимальный размеры земельного участка ($P_{\text{мин}}$ и $P_{\text{макс}}$), м ² | — — |
| 8. | Кадастровый или иной государственный учетный номер (инвентарный) объекта недвижимости, расположенного на образуемом земельном участке | — |
| 9. | Кадастровые номера исходных земельных участков | Земли, находящиеся в государственной или муниципальной собственности |
| 9.1. | Кадастровый номер входящего в состав земельного участка, представляющего собой единое землепользование (номер контура многоконтурного земельного участка), преобразование которого осуществляется | — |
| 9.2. | Кадастровые номера земельных участков, исключаемых из состава измененного (исходного) земельного участка, представляющего собой единое землепользование | — |

| 1 | 2 | 3 |
|------|---|---|
| 9.3. | Кадастровый или иной государственный учетный номер (инвентарный) объекта недвижимости, расположенного на измененном земельном участке | — |
| 10. | Условный номер земельного участка | — |
| 11. | Учетный номер проекта межевания территории | — |
| 12. | Дополнительные сведения об образовании земельного участка | — |
| 13. | Сведения о земельных участках (землях общего пользования, территории общего пользования), посредством которых обеспечивается доступ | — |
| 14. | Иные сведения | — |

4. Пояснения к сведениям об образуемом земельном участке _____ :
 _____ :ЗУ4
 _____ :
 _____ обозначение земельного участка

1. _____

1. Сведения о характерных точках границ образуемого земельного участка _____ :
 _____ :ЗУ5
 _____ :
 _____ обозначение земельного участка

Система координат _____ МСК 67 _____ Зона № _____ 1 _____

| Обозначение характерных точек границ | Координаты, м | | Метод определения координат | Формулы, примененные для расчета средней квадратической погрешности определения координат характерных точек границ (Mt), с подставленными в такие формулы значениями и итоговые (вычисленные) значения Mt, м | Описание закрепления точки |
|--------------------------------------|---------------|--------------|---|--|----------------------------|
| | X | Y | | | |
| 1 | 2 | 3 | 4 | 5 | 6 |
| н17 | 496 317,56 | 1 299 253,95 | Метод спутниковых геодезических измерений (определений) | $\sqrt{(0,10^2 + 0,01^2)} = 0,10$ | Нет закрепления |
| н16 | 496 316,56 | 1 299 254,16 | | | |
| н15 | 496 289,12 | 1 299 264,97 | | | |
| н14 | 496 284,80 | 1 299 266,83 | | | |
| н13 | 496 285,00 | 1 299 267,64 | | | |

:ЗУ5(1)

| 1 | 2 | 3 | 4 | 5 | 6 |
|---------|------------|--------------|---|-----------------------------------|-----------------|
| н102 | 496 276,59 | 1 299 270,87 | Метод спутниковых геодезических измерений (определений) | $\sqrt{(0,10^2 + 0,01^2)} = 0,10$ | Нет закрепления |
| н94 | 496 263,33 | 1 299 275,66 | | | |
| н93 | 496 248,13 | 1 299 281,89 | | | |
| н92 | 496 245,71 | 1 299 282,84 | | | |
| н91 | 496 246,19 | 1 299 284,88 | | | |
| н86 | 496 242,97 | 1 299 286,08 | | | |
| н82 | 496 219,35 | 1 299 294,19 | | | |
| н81 | 496 216,48 | 1 299 295,44 | | | |
| н80 | 496 216,09 | 1 299 294,91 | | | |
| н73 | 496 198,65 | 1 299 302,76 | | | |
| н70 | 496 197,36 | 1 299 303,63 | | | |
| н69 | 496 166,55 | 1 299 316,60 | | | |
| н229 | 496 165,25 | 1 299 313,57 | | | |
| н230 | 496 217,18 | 1 299 289,33 | | | |
| н231 | 496 317,86 | 1 299 249,39 | | | |
| н1 | 496 319,51 | 1 299 254,90 | | | |
| н17 | 496 317,56 | 1 299 253,95 | | | |
| :ЗУ5(2) | | | | | |

| 1 | 2 | 3 | 4 | 5 | 6 |
|------|------------|--------------|---|-----------------------------------|-----------------|
| н35 | 496 346,40 | 1 299 355,91 | Метод спутниковых геодезических измерений (определений) | $\sqrt{(0,10^2 + 0,01^2)} = 0,10$ | Нет закрепления |
| н203 | 496 349,02 | 1 299 363,08 | | | |
| н103 | 496 341,93 | 1 299 369,77 | | | |
| н124 | 496 333,88 | 1 299 375,11 | | | |
| н123 | 496 334,96 | 1 299 377,84 | | | |
| н122 | 496 331,43 | 1 299 379,19 | | | |
| н121 | 496 331,49 | 1 299 379,82 | | | |
| н120 | 496 327,16 | 1 299 381,19 | | | |
| н119 | 496 324,52 | 1 299 382,17 | | | |
| н118 | 496 322,23 | 1 299 383,32 | | | |
| н167 | 496 322,10 | 1 299 382,86 | | | |
| н168 | 496 321,13 | 1 299 383,13 | | | |
| н115 | 496 321,31 | 1 299 383,78 | | | |
| н114 | 496 317,66 | 1 299 385,63 | | | |
| н140 | 496 302,42 | 1 299 387,79 | | | |
| н139 | 496 297,63 | 1 299 388,55 | | | |
| н146 | 496 280,43 | 1 299 391,30 | | | |

| 1 | 2 | 3 | 4 | 5 | 6 |
|------|------------|--------------|---|-----------------------------------|-----------------|
| н169 | 496 280,26 | 1 299 390,32 | Метод спутниковых геодезических измерений (определений) | $\sqrt{(0,10^2 + 0,01^2)} = 0,10$ | Нет закрепления |
| н170 | 496 279,28 | 1 299 390,48 | | | |
| н145 | 496 279,44 | 1 299 391,46 | | | |
| н144 | 496 275,05 | 1 299 392,16 | | | |
| н160 | 496 267,94 | 1 299 393,19 | | | |
| н159 | 496 257,33 | 1 299 394,43 | | | |
| н158 | 496 247,71 | 1 299 395,62 | | | |
| н157 | 496 241,82 | 1 299 400,69 | | | |
| н232 | 496 237,55 | 1 299 401,19 | | | |
| н219 | 496 232,18 | 1 299 402,23 | | | |
| н228 | 496 204,35 | 1 299 407,61 | | | |
| н186 | 496 203,14 | 1 299 403,67 | | | |
| н185 | 496 204,80 | 1 299 403,33 | | | |
| н184 | 496 204,74 | 1 299 403,04 | | | |
| н183 | 496 203,14 | 1 299 403,36 | | | |
| н56 | 496 203,03 | 1 299 403,10 | | | |
| н55 | 496 224,98 | 1 299 399,37 | | | |

| 1 | 2 | 3 | 4 | 5 | 6 |
|--------------|------------|--------------|---|-----------------------------------|-----------------|
| н50 | 496 231,01 | 1 299 398,24 | Метод спутниковых геодезических измерений (определений) | $\sqrt{(0,10^2 + 0,01^2)} = 0,10$ | Нет закрепления |
| н49 | 496 237,73 | 1 299 396,79 | | | |
| н48 | 496 237,60 | 1 299 396,08 | | | |
| н47 | 496 244,83 | 1 299 392,81 | | | |
| н43 | 496 255,74 | 1 299 390,38 | | | |
| н42 | 496 293,05 | 1 299 385,42 | | | |
| н41 | 496 308,80 | 1 299 382,48 | | | |
| н38 | 496 319,18 | 1 299 380,33 | | | |
| н37 | 496 325,81 | 1 299 377,96 | | | |
| н36 | 496 332,25 | 1 299 371,70 | | | |
| н35 | 496 346,40 | 1 299 355,91 | | | |
| Вырез 1 из 1 | | | | | |
| н171 | 496 243,96 | 1 299 396,74 | Метод спутниковых геодезических измерений (определений) | $\sqrt{(0,10^2 + 0,01^2)} = 0,10$ | Нет закрепления |
| н172 | 496 244,59 | 1 299 397,51 | | | |
| н173 | 496 243,82 | 1 299 398,14 | | | |
| н174 | 496 243,19 | 1 299 397,37 | | | |
| н171 | 496 243,96 | 1 299 396,74 | | | |

2. Сведения о частях границ образуемого земельного участка _____ :ЗУ5 _____ :
 обозначение земельного участка

| Обозначение части границ | | Горизонтальное проложение (S), м | Описание прохождения части границ | Сведения о согласовании местоположения границ (согласовано/спорное) |
|--------------------------|-------|----------------------------------|-----------------------------------|---|
| от т. | до т. | | | |
| 1 | 2 | 3 | 4 | 5 |

| :ЗУ5(1) | | | | |
|---------|------|--------|---|-------------|
| н17 | н16 | 1,02 | — | согласовано |
| н16 | н15 | 29,49 | | |
| н15 | н14 | 4,70 | | |
| н14 | н13 | 0,83 | | |
| н13 | н102 | 9,01 | | |
| н102 | н94 | 14,10 | | |
| н94 | н93 | 16,43 | | |
| н93 | н92 | 2,60 | | |
| н92 | н91 | 2,10 | | |
| н91 | н86 | 3,44 | | |
| н86 | н82 | 24,97 | | |
| н82 | н81 | 3,13 | | |
| н81 | н80 | 0,66 | | |
| н80 | н73 | 19,13 | | |
| н73 | н70 | 1,56 | | |
| н70 | н69 | 33,43 | | |
| н69 | н229 | 3,30 | | |
| н229 | н230 | 57,31 | | |
| н230 | н231 | 108,31 | | |
| н231 | н1 | 5,75 | | |
| н1 | н17 | 2,17 | | |

| :ЗУ5(2) | | | | |
|---------|------|------|---|-------------|
| н35 | н203 | 7,63 | — | согласовано |
| н203 | н103 | 9,75 | | |
| н103 | н124 | 9,66 | | |
| н124 | н123 | 2,94 | | |
| н123 | н122 | 3,78 | | |
| н122 | н121 | 0,63 | | |
| н121 | н120 | 4,54 | | |

| 1 | 2 | 3 | 4 | 5 |
|------|------|-------|---|-------------|
| н120 | н119 | 2,82 | | |
| н119 | н118 | 2,56 | | |
| н118 | н167 | 0,48 | | |
| н167 | н168 | 1,01 | | |
| н168 | н115 | 0,67 | | |
| н115 | н114 | 4,09 | | |
| н114 | н140 | 15,39 | | |
| н140 | н139 | 4,85 | | |
| н139 | н146 | 17,42 | | |
| н146 | н169 | 0,99 | | |
| н169 | н170 | 0,99 | | |
| н170 | н145 | 0,99 | | |
| н145 | н144 | 4,45 | | |
| н144 | н160 | 7,18 | | |
| н160 | н159 | 10,68 | | |
| н159 | н158 | 9,69 | | |
| н158 | н157 | 7,77 | | |
| н157 | н232 | 4,30 | | |
| н232 | н219 | 5,47 | | |
| н219 | н228 | 28,35 | | |
| н228 | н186 | 4,12 | | |
| н186 | н185 | 1,69 | | |
| н185 | н184 | 0,30 | | |
| н184 | н183 | 1,63 | | |
| н183 | н56 | 0,28 | | |
| н56 | н55 | 22,26 | | |
| н55 | н50 | 6,13 | | |
| н50 | н49 | 6,87 | | |
| н49 | н48 | 0,72 | | |
| н48 | н47 | 7,94 | | |
| н47 | н43 | 11,18 | | |
| н43 | н42 | 37,64 | | |
| н42 | н41 | 16,02 | | |
| н41 | н38 | 10,60 | | |
| | | | — | СОГЛАСОВАНО |

| 1 | 2 | 3 | 4 | 5 |
|-----|-----|-------|---|-------------|
| н38 | н37 | 7,04 | — | согласовано |
| н37 | н36 | 8,98 | | |
| н36 | н35 | 21,20 | | |

Вырез 1 из 1

| | | | | |
|------|------|------|---|-------------|
| н171 | н172 | 0,99 | — | согласовано |
| н172 | н173 | 0,99 | | |
| н173 | н174 | 0,99 | | |
| н174 | н171 | 0,99 | | |

3. Сведения о характеристиках образуемого земельного участка _____ :
 обозначение земельного участка

| № п/п | Наименование характеристики земельного участка | Значение характеристики |
|-------|--|---|
| 1 | 2 | 3 |
| 1. | Адрес земельного участка | — |
| 1.1. | Сведения о местоположении земельного участка (при отсутствии адреса) в структурированном в соответствии с федеральной информационной адресной системой виде | Российская Федерация, Смоленская область, Сафоновский р-н, Сафоново г |
| 1.2. | Дополнительные сведения о местоположении земельного участка | — |
| 2. | Категория земель | Земли населенных пунктов |
| 3. | Вид (виды) разрешенного использования | Коммунальное обслуживание |
| 3.1. | Дополнительные сведения об использовании земельного участка | — |
| 4. | Реестровый номер границ территориальной зоны или в случае отсутствия такого реестрового номера ее индивидуальное обозначение (вид, тип, номер, индекс) | — |
| 5. | Площадь земельного участка ± величина погрешности определения (вычисления) площади ($P \pm \Delta P$), м ² | 1 444 ± 19,00 ((:ЗУ5(1)) 751,29 ± 9,59, (:ЗУ5(2)) 692,50 ± 9,21) |
| 6. | Формула, примененная для вычисления предельной погрешности определения площади земельного участка, с подставленными значениями и итоговые (вычисленные) значения | 9,59 + 9,21 = 19 |
| 7. | Предельный минимальный и максимальный размеры земельного участка (Р _{мин}) и (Р _{макс}), м ² | — — |

| 1 | 2 | 3 | 4 | 5 | 6 |
|------|------------|--------------|---|-----------------------------------|-----------------|
| н233 | 496 161,62 | 1 299 315,26 | Метод спутниковых геодезических измерений (определений) | $\sqrt{(0,10^2 + 0,01^2)} = 0,10$ | Нет закрепления |
| н229 | 496 165,25 | 1 299 313,57 | | | |
| н69 | 496 166,55 | 1 299 316,60 | | | |
| н68 | 496 173,35 | 1 299 336,35 | | | |
| н67 | 496 177,70 | 1 299 344,39 | | | |
| н61 | 496 178,20 | 1 299 344,39 | | | |
| н60 | 496 187,24 | 1 299 366,02 | | | |
| н58 | 496 188,03 | 1 299 365,77 | | | |
| н57 | 496 194,69 | 1 299 383,14 | | | |
| н56 | 496 203,03 | 1 299 403,10 | | | |
| н183 | 496 203,14 | 1 299 403,36 | | | |
| н182 | 496 201,69 | 1 299 403,66 | | | |
| н181 | 496 200,73 | 1 299 400,34 | | | |
| н180 | 496 200,44 | 1 299 400,42 | | | |
| н179 | 496 201,48 | 1 299 404,01 | | | |
| н186 | 496 203,14 | 1 299 403,67 | | | |
| н228 | 496 204,35 | 1 299 407,61 | | | |

| 1 | 2 | 3 | 4 | 5 | 6 |
|------|------------|--------------|---|-----------------------------------|-----------------|
| н227 | 496 200,34 | 1 299 408,61 | Метод спутниковых геодезических измерений (определений) | $\sqrt{(0,10^2 + 0,01^2)} = 0,10$ | Нет закрепления |
| н234 | 496 195,30 | 1 299 395,24 | | | |
| н233 | 496 161,62 | 1 299 315,26 | | | |

Вырез 1 из 2

| | | | | | |
|------|------------|--------------|---|-----------------------------------|-----------------|
| н191 | 496 175,63 | 1 299 340,97 | Метод спутниковых геодезических измерений (определений) | $\sqrt{(0,10^2 + 0,01^2)} = 0,10$ | Нет закрепления |
| н192 | 496 176,13 | 1 299 341,84 | | | |
| н193 | 496 175,26 | 1 299 342,34 | | | |
| н194 | 496 174,76 | 1 299 341,48 | | | |
| н191 | 496 175,63 | 1 299 340,97 | | | |

Вырез 2 из 2

| | | | | | |
|------|------------|--------------|---|-----------------------------------|-----------------|
| н187 | 496 187,78 | 1 299 369,28 | Метод спутниковых геодезических измерений (определений) | $\sqrt{(0,10^2 + 0,01^2)} = 0,10$ | Нет закрепления |
| н188 | 496 188,14 | 1 299 370,22 | | | |
| н189 | 496 187,20 | 1 299 370,58 | | | |
| н190 | 496 186,85 | 1 299 369,64 | | | |
| н187 | 496 187,78 | 1 299 369,28 | | | |

2. Сведения о частях границ образуемого земельного участка :ЗУ6 :
 обозначение земельного участка

| Обозначение части границ | | Горизонтальное проложение (S), м | Описание прохождения части границ | Сведения о согласовании местоположения границ (согласовано/спорное) |
|--------------------------|-------|----------------------------------|-----------------------------------|---|
| от т. | до т. | | | |
| 1 | 2 | 3 | 4 | 5 |
| н233 | н229 | 4,00 | — | согласовано |
| н229 | н69 | 3,30 | — | |

| 1 | 2 | 3 | 4 | 5 |
|------|------|-------|---|-------------|
| н69 | н68 | 20,89 | — | согласовано |
| н68 | н67 | 9,14 | | |
| н67 | н61 | 0,50 | | |
| н61 | н60 | 23,44 | | |
| н60 | н58 | 0,83 | | |
| н58 | н57 | 18,60 | | |
| н57 | н56 | 21,63 | | |
| н56 | н183 | 0,28 | | |
| н183 | н182 | 1,48 | | |
| н182 | н181 | 3,46 | | |
| н181 | н180 | 0,30 | | |
| н180 | н179 | 3,74 | | |
| н179 | н186 | 1,69 | | |
| н186 | н228 | 4,12 | | |
| н228 | н227 | 4,13 | | |
| н227 | н234 | 14,29 | | |
| н234 | н233 | 86,78 | | |

Вырез 1 из 2

| | | | | |
|------|------|------|---|-------------|
| н191 | н192 | 1,00 | — | согласовано |
| н192 | н193 | 1,00 | | |
| н193 | н194 | 0,99 | | |
| н194 | н191 | 1,01 | | |

Вырез 2 из 2

| | | | | |
|------|------|------|---|-------------|
| н187 | н188 | 1,01 | — | согласовано |
| н188 | н189 | 1,01 | | |
| н189 | н190 | 1,00 | | |
| н190 | н187 | 1,00 | | |

3. Сведения о характеристиках образуемого земельного участка _____ :ЗУ6 _____ :
 обозначение земельного участка

| № п/п | Наименование характеристики земельного участка | Значение характеристики |
|-------|--|-------------------------|
| 1 | 2 | 3 |

| 1 | 2 | 3 |
|------|---|---|
| 1. | Адрес земельного участка | — |
| 1.1. | Сведения о местоположении земельного участка (при отсутствии адреса) в структурированном в соответствии с федеральной информационной адресной системой виде | Российская Федерация, Смоленская область, Сафоновский р-н, Сафоново г |
| 1.2. | Дополнительные сведения о местоположении земельного участка | — |
| 2. | Категория земель | Земли населенных пунктов |
| 3. | Вид (виды) разрешенного использования | Коммунальное обслуживание |
| 3.1. | Дополнительные сведения об использовании земельного участка | — |
| 4. | Реестровый номер границ территориальной зоны или в случае отсутствия такого реестрового номера ее индивидуальное обозначение (вид, тип, номер, индекс) | — |
| 5. | Площадь земельного участка \pm величина погрешности определения (вычисления) площади ($P \pm \Delta P$), м ² | 392 \pm 7,00 |
| 6. | Формула, примененная для вычисления предельной погрешности определения площади земельного участка, с подставленными значениями и итоговые (вычисленные) значения | $3,5 * 0,10 * \sqrt{(392,00)} = 7$ |
| 7. | Предельный минимальный и максимальный размеры земельного участка ($P_{\text{мин}}$ и $P_{\text{макс}}$), м ² | — — |
| 8. | Кадастровый или иной государственный учетный номер (инвентарный) объекта недвижимости, расположенного на образуемом земельном участке | — |
| 9. | Кадастровые номера исходных земельных участков | Земли, находящиеся в государственной или муниципальной собственности |
| 9.1. | Кадастровый номер входящего в состав земельного участка, представляющего собой единое землепользование (номер контура многоконтурного земельного участка), преобразование которого осуществляется | — |
| 9.2. | Кадастровые номера земельных участков, исключаемых из состава измененного (исходного) земельного участка, представляющего собой единое землепользование | — |
| 9.3. | Кадастровый или иной государственный учетный номер (инвентарный) объекта недвижимости, расположенного на измененном земельном участке | — |

| 1 | 2 | 3 |
|-----|---|--|
| 10. | Условный номер земельного участка | — |
| 11. | Учетный номер проекта межевания территории | — |
| 12. | Дополнительные сведения об образовании земельного участка | — |
| 13. | Сведения о земельных участках (землях общего пользования, территории общего пользования), посредством которых обеспечивается доступ | Земли (земельные участки) общего пользования |
| 14. | Иные сведения | — |

4. Пояснения к сведениям об образуемом земельном участке _____ :ЗУ6 :
 обозначение земельного участка

1. _____

1. Сведения о характерных точках границ образуемого земельного участка _____ :ЗУ7 :
 обозначение земельного участка

Система координат _____ МСК 67 _____ Зона № _____ 1 _____

| Обозначение характерных точек границ | Координаты, м | | Метод определения координат | Формулы, примененные для расчета средней квадратической погрешности определения координат характерных точек границ (Mt), с подставленными в такие формулы значениями и итоговые (вычисленные) значения Mt, м | Описание закрепления точки |
|--------------------------------------|---------------|--------------|---|--|----------------------------|
| | X | Y | | | |
| 1 | 2 | 3 | 4 | 5 | 6 |
| н215 | 496 253,22 | 1 299 449,96 | Метод спутниковых геодезических измерений (определений) | $\sqrt{(0,10^2 + 0,01^2)} = 0,10$ | Нет закрепления |
| н223 | 496 252,80 | 1 299 456,49 | | | |
| н222 | 496 246,13 | 1 299 447,38 | | | |
| н221 | 496 242,02 | 1 299 438,74 | | | |
| н220 | 496 240,75 | 1 299 431,65 | | | |
| н219 | 496 232,18 | 1 299 402,23 | | | |
| н232 | 496 237,55 | 1 299 401,19 | | | |

| 1 | 2 | 3 | 4 | 5 | 6 |
|------|------------|--------------|---|-----------------------------------|-----------------|
| н157 | 496 241,82 | 1 299 400,69 | Метод спутниковых геодезических измерений (определений) | $\sqrt{(0,10^2 + 0,01^2)} = 0,10$ | Нет закрепления |
| н156 | 496 242,23 | 1 299 411,25 | | | |
| н155 | 496 242,03 | 1 299 411,52 | | | |
| н154 | 496 241,57 | 1 299 411,55 | | | |
| н153 | 496 241,78 | 1 299 416,22 | | | |
| н152 | 496 242,53 | 1 299 416,14 | | | |
| н151 | 496 242,98 | 1 299 423,34 | | | |
| н218 | 496 244,68 | 1 299 430,94 | | | |
| н217 | 496 245,86 | 1 299 437,51 | | | |
| н216 | 496 249,55 | 1 299 445,25 | | | |
| н215 | 496 253,22 | 1 299 449,96 | | | |

2. Сведения о частях границ образуемого земельного участка _____ :ЗУ7 _____ :
 обозначение земельного участка

| Обозначение части границ | | Горизонтальное проложение (S), м | Описание прохождения части границ | Сведения о согласовании местоположения границ (согласовано/спорное) |
|--------------------------|-------|----------------------------------|-----------------------------------|---|
| от т. | до т. | | | |
| 1 | 2 | 3 | 4 | 5 |
| н215 | н223 | 6,54 | — | согласовано |
| н223 | н222 | 11,29 | | |
| н222 | н221 | 9,57 | | |
| н221 | н220 | 7,20 | | |
| н220 | н219 | 30,64 | | |
| н219 | н232 | 5,47 | | |
| н232 | н157 | 4,30 | | |
| н157 | н156 | 10,57 | | |

| 1 | 2 | 3 | 4 | 5 |
|------|------|------|---|-------------|
| н156 | н155 | 0,34 | — | согласовано |
| н155 | н154 | 0,46 | | |
| н154 | н153 | 4,67 | | |
| н153 | н152 | 0,75 | | |
| н152 | н151 | 7,21 | | |
| н151 | н218 | 7,79 | | |
| н218 | н217 | 6,68 | | |
| н217 | н216 | 8,57 | | |
| н216 | н215 | 5,97 | | |

3. Сведения о характеристиках образуемого земельного участка _____ :
 _____ :
 обозначение земельного участка

| № п/п | Наименование характеристики земельного участка | Значение характеристики |
|-------|--|---|
| 1 | 2 | 3 |
| 1. | Адрес земельного участка | — |
| 1.1. | Сведения о местоположении земельного участка (при отсутствии адреса) в структурированном в соответствии с федеральной информационной адресной системой виде | Российская Федерация, Смоленская область, Сафоновский р-н, Сафоново г |
| 1.2. | Дополнительные сведения о местоположении земельного участка | — |
| 2. | Категория земель | Земли населенных пунктов |
| 3. | Вид (виды) разрешенного использования | коммунальное обслуживание |
| 3.1. | Дополнительные сведения об использовании земельного участка | — |
| 4. | Реестровый номер границ территориальной зоны или в случае отсутствия такого реестрового номера ее индивидуальное обозначение (вид, тип, номер, индекс) | — |
| 5. | Площадь земельного участка ± величина погрешности определения (вычисления) площади ($P \pm \Delta P$), м ² | 290 ± 6,00 |
| 6. | Формула, примененная для вычисления предельной погрешности определения площади земельного участка, с подставленными значениями и итоговые (вычисленные) значения | $3,5*0,10*\sqrt{(290,00)} = 6$ |
| 7. | Предельный минимальный и максимальный размеры земельного участка (Рмин) и (Рмакс), м ² | — — |

| 1 | 2 | 3 |
|------|---|--|
| 8. | Кадастровый или иной государственный учетный номер (инвентарный) объекта недвижимости, расположенного на образуемом земельном участке | — |
| 9. | Кадастровые номера исходных земельных участков | Земли, находящиеся в государственной или муниципальной собственности |
| 9.1. | Кадастровый номер входящего в состав земельного участка, представляющего собой единое землепользование (номер контура многоконтурного земельного участка), преобразование которого осуществляется | — |
| 9.2. | Кадастровые номера земельных участков, исключаемых из состава измененного (исходного) земельного участка, представляющего собой единое землепользование | — |
| 9.3. | Кадастровый или иной государственный учетный номер (инвентарный) объекта недвижимости, расположенного на измененном земельном участке | — |
| 10. | Условный номер земельного участка | — |
| 11. | Учетный номер проекта межевания территории | — |
| 12. | Дополнительные сведения об образовании земельного участка | — |
| 13. | Сведения о земельных участках (землях общего пользования, территории общего пользования), посредством которых обеспечивается доступ | Земли (земельные участки) общего пользования |
| 14. | Иные сведения | — |

4. Пояснения к сведениям об образуемом земельном участке _____ :ЗУ7 :
 обозначение земельного участка

1. _____

1. Сведения о характерных точках границ образуемого земельного участка _____ :ЗУ9 :
 обозначение земельного участка

Система координат _____ МСК 67 _____ Зона № _____ 1 _____

| Обозначение характерных точек границ | Координаты, м | | Метод определения координат | Формулы, примененные для расчета средней квадратической погрешности определения координат характерных точек границ (Mt), с подставленными в такие формулы значениями и итоговые (вычисленные) значения Mt, м | Описание закрепления точки |
|--------------------------------------|---------------|---|-----------------------------|--|----------------------------|
| | X | Y | | | |
| | | | | | |

| 1 | 2 | 3 | 4 | 5 | 6 |
|------|------------|--------------|---|-----------------------------------|-----------------|
| н212 | 496 383,33 | 1 299 459,02 | Метод спутниковых геодезических измерений (определений) | $\sqrt{(0,10^2 + 0,01^2)} = 0,10$ | Нет закрепления |
| н243 | 496 384,51 | 1 299 465,14 | | | |
| н244 | 496 330,53 | 1 299 461,58 | | | |
| н223 | 496 252,80 | 1 299 456,49 | | | |
| н215 | 496 253,22 | 1 299 449,96 | | | |
| н214 | 496 353,24 | 1 299 455,95 | | | |
| н213 | 496 372,29 | 1 299 457,88 | | | |
| н212 | 496 383,33 | 1 299 459,02 | | | |

2. Сведения о частях границ образуемого земельного участка _____ :ЗУ9 _____ :
 обозначение земельного участка

| Обозначение части границ | | Горизонтальное проложение (S), м | Описание прохождения части границ | Сведения о согласовании местоположения границ (согласовано/спорное) |
|--------------------------|-------|----------------------------------|-----------------------------------|---|
| от т. | до т. | | | |
| 1 | 2 | 3 | 4 | 5 |
| н212 | н243 | 6,23 | — | согласовано |
| н243 | н244 | 54,10 | | |
| н244 | н223 | 77,90 | | |
| н223 | н215 | 6,54 | | |
| н215 | н214 | 100,20 | | |
| н214 | н213 | 19,15 | | |
| н213 | н212 | 11,10 | | |

3. Сведения о характеристиках образуемого земельного участка _____ :ЗУ9 _____ :
 обозначение земельного участка

| № п/п | Наименование характеристики земельного участка | Значение характеристики |
|-------|--|-------------------------|
| 1 | 2 | 3 |
| | | |

| 1 | 2 | 3 |
|------|---|---|
| 1. | Адрес земельного участка | — |
| 1.1. | Сведения о местоположении земельного участка (при отсутствии адреса) в структурированном в соответствии с федеральной информационной адресной системой виде | Российская Федерация, Смоленская область, Сафоновский р-н, Сафоново г |
| 1.2. | Дополнительные сведения о местоположении земельного участка | — |
| 2. | Категория земель | Земли населенных пунктов |
| 3. | Вид (виды) разрешенного использования | коммунальное обслуживание |
| 3.1. | Дополнительные сведения об использовании земельного участка | — |
| 4. | Реестровый номер границ территориальной зоны или в случае отсутствия такого реестрового номера ее индивидуальное обозначение (вид, тип, номер, индекс) | — |
| 5. | Площадь земельного участка \pm величина погрешности определения (вычисления) площади ($P \pm \Delta P$), м ² | 887 \pm 10,00 |
| 6. | Формула, примененная для вычисления предельной погрешности определения площади земельного участка, с подставленными значениями и итоговые (вычисленные) значения | $3,5 * 0,10 * \sqrt{(887,00)} = 10$ |
| 7. | Предельный минимальный и максимальный размеры земельного участка ($P_{\text{мин}}$ и $P_{\text{макс}}$), м ² | — — |
| 8. | Кадастровый или иной государственный учетный номер (инвентарный) объекта недвижимости, расположенного на образуемом земельном участке | — |
| 9. | Кадастровые номера исходных земельных участков | Земли, находящиеся в государственной или муниципальной собственности |
| 9.1. | Кадастровый номер входящего в состав земельного участка, представляющего собой единое землепользование (номер контура многоконтурного земельного участка), преобразование которого осуществляется | — |
| 9.2. | Кадастровые номера земельных участков, исключаемых из состава измененного (исходного) земельного участка, представляющего собой единое землепользование | — |
| 9.3. | Кадастровый или иной государственный учетный номер (инвентарный) объекта недвижимости, расположенного на измененном земельном участке | — |

| 1 | 2 | 3 |
|-----|---|--|
| 10. | Условный номер земельного участка | — |
| 11. | Учетный номер проекта межевания территории | — |
| 12. | Дополнительные сведения об образовании земельного участка | — |
| 13. | Сведения о земельных участках (землях общего пользования, территории общего пользования), посредством которых обеспечивается доступ | Земли (земельные участки) общего пользования |
| 14. | Иные сведения | — |

4. Пояснения к сведениям об образуемом земельном участке _____ :ЗУ9 :
 обозначение земельного участка

1. _____

1. Сведения о характерных точках границ образуемого земельного участка _____ :ЗУ8 :
 обозначение земельного участка

Система координат _____ МСК 67 _____ Зона № _____ 1 _____

| Обозначение характерных точек границ | Координаты, м | | Метод определения координат | Формулы, примененные для расчета средней квадратической погрешности определения координат характерных точек границ (Mt), с подставленными в такие формулы значениями и итоговые (вычисленные) значения Mt, м | Описание закрепления точки |
|--------------------------------------|---------------|--------------|---|--|----------------------------|
| | X | Y | | | |
| 1 | 2 | 3 | 4 | 5 | 6 |
| н231 | 496 317,86 | 1 299 249,39 | Метод спутниковых геодезических измерений (определений) | $\sqrt{(0,10^2 + 0,01^2)} = 0,10$ | Нет закрепления |
| н235 | 496 320,80 | 1 299 248,22 | | | |
| н245 | 496 323,10 | 1 299 255,33 | | | |
| н236 | 496 351,37 | 1 299 342,35 | | | |
| н237 | 496 361,46 | 1 299 369,63 | | | |
| н246 | 496 376,57 | 1 299 414,60 | | | |
| н238 | 496 381,69 | 1 299 430,19 | | | |

| 1 | 2 | 3 | 4 | 5 | 6 |
|------|------------|--------------|---|-----------------------------------|-----------------|
| н239 | 496 385,49 | 1 299 443,75 | Метод спутниковых геодезических измерений (определений) | $\sqrt{(0,10^2 + 0,01^2)} = 0,10$ | Нет закрепления |
| н240 | 496 388,85 | 1 299 460,43 | | | |
| н241 | 496 389,71 | 1 299 466,50 | | | |
| н242 | 496 387,52 | 1 299 465,34 | | | |
| н243 | 496 384,51 | 1 299 465,14 | | | |
| н212 | 496 383,33 | 1 299 459,02 | | | |
| н211 | 496 382,16 | 1 299 452,90 | | | |
| н210 | 496 375,00 | 1 299 432,18 | | | |
| н207 | 496 374,15 | 1 299 429,20 | | | |
| н206 | 496 368,31 | 1 299 414,90 | | | |
| н205 | 496 364,09 | 1 299 404,46 | | | |
| н204 | 496 355,19 | 1 299 381,03 | | | |
| н203 | 496 349,02 | 1 299 363,08 | | | |
| н35 | 496 346,40 | 1 299 355,91 | | | |
| н34 | 496 346,09 | 1 299 354,62 | | | |
| н166 | 496 347,17 | 1 299 354,11 | | | |
| н165 | 496 345,46 | 1 299 350,47 | | | |

| 1 | 2 | 3 | 4 | 5 | 6 |
|--------------|------------|--------------|---|-----------------------------------|-----------------|
| н164 | 496 345,19 | 1 299 350,60 | Метод спутниковых геодезических измерений (определений) | $\sqrt{(0,10^2 + 0,01^2)} = 0,10$ | Нет закрепления |
| н163 | 496 346,77 | 1 299 353,97 | | | |
| н31 | 496 345,99 | 1 299 354,33 | | | |
| н29 | 496 342,51 | 1 299 340,56 | | | |
| н28 | 496 339,71 | 1 299 329,56 | | | |
| н23 | 496 335,70 | 1 299 318,44 | | | |
| н20 | 496 329,05 | 1 299 297,03 | | | |
| н19 | 496 326,60 | 1 299 288,53 | | | |
| н18 | 496 329,51 | 1 299 287,14 | | | |
| н6 | 496 325,21 | 1 299 274,92 | | | |
| н5 | 496 321,26 | 1 299 260,95 | | | |
| н2 | 496 321,00 | 1 299 259,99 | | | |
| н1 | 496 319,51 | 1 299 254,90 | | | |
| н231 | 496 317,86 | 1 299 249,39 | | | |
| Вырез 1 из 2 | | | | | |
| н195 | 496 330,45 | 1 299 294,84 | Метод спутниковых геодезических измерений (определений) | $\sqrt{(0,10^2 + 0,01^2)} = 0,10$ | Нет закрепления |
| н196 | 496 330,72 | 1 299 295,80 | | | |
| н197 | 496 329,75 | 1 299 296,07 | | | |

| 1 | 2 | 3 | 4 | 5 | 6 |
|------|------------|--------------|---|-----------------------------------|-----------------|
| н198 | 496 329,49 | 1 299 295,10 | Метод спутниковых геодезических измерений (определений) | $\sqrt{(0,10^2 + 0,01^2)} = 0,10$ | Нет закрепления |
| н195 | 496 330,45 | 1 299 294,84 | | | |

Вырез 2 из 2

| | | | | | |
|------|------------|--------------|---|-----------------------------------|-----------------|
| н199 | 496 337,97 | 1 299 320,76 | Метод спутниковых геодезических измерений (определений) | $\sqrt{(0,10^2 + 0,01^2)} = 0,10$ | Нет закрепления |
| н200 | 496 338,24 | 1 299 321,73 | | | |
| н201 | 496 337,28 | 1 299 321,99 | | | |
| н202 | 496 337,01 | 1 299 321,03 | | | |
| н199 | 496 337,97 | 1 299 320,76 | | | |

2. Сведения о частях границ образуемого земельного участка _____ :ЗУ8 _____ :
 обозначение земельного участка

| Обозначение части границ | | Горизонтальное проложение (S), м | Описание прохождения части границ | Сведения о согласовании местоположения границ (согласовано/спорное) |
|--------------------------|-------|----------------------------------|-----------------------------------|---|
| от т. | до т. | | | |
| 1 | 2 | 3 | 4 | 5 |
| н231 | н235 | 3,16 | — | согласовано |
| н235 | н245 | 7,47 | | |
| н245 | н236 | 91,50 | | |
| н236 | н237 | 29,09 | | |
| н237 | н246 | 47,44 | | |
| н246 | н238 | 16,41 | | |
| н238 | н239 | 14,08 | | |
| н239 | н240 | 17,02 | | |
| н240 | н241 | 6,13 | | |
| н241 | н242 | 2,48 | | |
| н242 | н243 | 3,02 | | |
| н243 | н212 | 6,23 | | |
| н212 | н211 | 6,23 | | |
| н211 | н210 | 21,92 | | |

| 1 | 2 | 3 | 4 | 5 |
|--------------|------|-------|---|-------------|
| н210 | н207 | 3,10 | — | СОГЛАСОВАНО |
| н207 | н206 | 15,45 | | |
| н206 | н205 | 11,26 | | |
| н205 | н204 | 25,06 | | |
| н204 | н203 | 18,98 | | |
| н203 | н35 | 7,63 | | |
| н35 | н34 | 1,33 | | |
| н34 | н166 | 1,19 | | |
| н166 | н165 | 4,02 | | |
| н165 | н164 | 0,30 | | |
| н164 | н163 | 3,72 | | |
| н163 | н31 | 0,86 | | |
| н31 | н29 | 14,20 | | |
| н29 | н28 | 11,35 | | |
| н28 | н23 | 11,82 | | |
| н23 | н20 | 22,42 | | |
| н20 | н19 | 8,85 | | |
| н19 | н18 | 3,22 | | |
| н18 | н6 | 12,95 | | |
| н6 | н5 | 14,52 | | |
| н5 | н2 | 0,99 | | |
| н2 | н1 | 5,30 | | |
| н1 | н231 | 5,75 | | |
| Вырез 1 из 2 | | | | |
| н195 | н196 | 1,00 | — | СОГЛАСОВАНО |
| н196 | н197 | 1,01 | | |
| н197 | н198 | 1,00 | | |
| н198 | н195 | 0,99 | | |
| Вырез 2 из 2 | | | | |
| н199 | н200 | 1,01 | — | СОГЛАСОВАНО |
| н200 | н201 | 0,99 | | |
| н201 | н202 | 1,00 | | |
| н202 | н199 | 1,00 | | |

| 3. Сведения о характеристиках образуемого земельного участка _____ :ЗУ8 _____ : | | |
|---|---|---|
| обозначение земельного участка | | |
| № п/п | Наименование характеристики земельного участка | Значение характеристики |
| 1 | 2 | 3 |
| 1. | Адрес земельного участка | — |
| 1.1. | Сведения о местоположении земельного участка (при отсутствии адреса) в структурированном в соответствии с федеральной информационной адресной системой виде | Российская Федерация, Смоленская область, Сафоновский р-н, Сафоново г |
| 1.2. | Дополнительные сведения о местоположении земельного участка | — |
| 2. | Категория земель | Земли населенных пунктов |
| 3. | Вид (виды) разрешенного использования | коммунальное обслуживание |
| 3.1. | Дополнительные сведения об использовании земельного участка | — |
| 4. | Реестровый номер границ территориальной зоны или в случае отсутствия такого реестрового номера ее индивидуальное обозначение (вид, тип, номер, индекс) | — |
| 5. | Площадь земельного участка ± величина погрешности определения (вычисления) площади ($P \pm \Delta P$), м ² | 1 593 ± 14,00 |
| 6. | Формула, примененная для вычисления предельной погрешности определения площади земельного участка, с подставленными значениями и итоговые (вычисленные) значения | $3,5*0,10*\sqrt{(1\ 593,00)} = 14$ |
| 7. | Предельный минимальный и максимальный размеры земельного участка ($P_{\text{мин}}$ и $P_{\text{макс}}$), м ² | — — |
| 8. | Кадастровый или иной государственный учетный номер (инвентарный) объекта недвижимости, расположенного на образуемом земельном участке | — |
| 9. | Кадастровые номера исходных земельных участков | Земли, находящиеся в государственной или муниципальной собственности |
| 9.1. | Кадастровый номер входящего в состав земельного участка, представляющего собой единое землепользование (номер контура многоконтурного земельного участка), преобразование которого осуществляется | — |
| 9.2. | Кадастровые номера земельных участков, исключаемых из состава измененного (исходного) земельного участка, представляющего собой единое землепользование | — |

| 1 | 2 | 3 |
|---|---|--|
| 9.3. | Кадастровый или иной государственный учетный номер (инвентарный) объекта недвижимости, расположенного на измененном земельном участке | — |
| 10. | Условный номер земельного участка | — |
| 11. | Учетный номер проекта межевания территории | — |
| 12. | Дополнительные сведения об образовании земельного участка | — |
| 13. | Сведения о земельных участках (землях общего пользования, территории общего пользования), посредством которых обеспечивается доступ | Земли (земельные участки) общего пользования |
| 14. | Иные сведения | — |
| 4. Пояснения к сведениям об образуемом земельном участке <div style="text-align: center;"> :ЗУ8 : </div> <div style="text-align: center; border-top: 1px solid black; width: 100%; margin: 0 auto;"> обозначение земельного участка </div> | | |
| 1. | — | |

Сведения об уточняемых земельных участках, необходимые для исправления реестровых ошибок в сведениях о местоположении их границ

1. Сведения о характерных точках границ уточняемого земельного участка с кадастровым номером 67:17:0010510:15 :

Система координат МСК_67 Зона № 1

| Обозначение характерных точек границ | Координаты, м | | | | Метод определения координат | Формулы, примененные для расчета средней квадратической погрешности определения координат характерных точек границ (Mt), с подставленными в такие формулы значениями и итоговые (вычисленные) значения Mt, м | Описание закрепления точки |
|--------------------------------------|--|--------------|--|--------------|---|--|----------------------------|
| | содержатся в Едином государственном реестре недвижимости | | определены в результате выполнения комплексных кадастровых работ | | | | |
| | X | Y | X | Y | | | |
| 1 | 2 | 3 | 4 | 5 | 6 | 7 | 8 |
| 1/н6 | 496 322,77 | 1 299 275,83 | 496 325,21 | 1 299 274,92 | Метод спутниковых геодезических измерений (определений) | $\sqrt{(0,10^2 + 0,01^2)} = 0,10$ | Нет закрепления |
| н18 | — | — | 496 329,51 | 1 299 287,14 | | | |
| н19 | — | — | 496 326,60 | 1 299 288,53 | | | |
| 2/н20 | 496 328,94 | 1 299 296,90 | 496 329,05 | 1 299 297,03 | | | |
| н21 | — | — | 496 301,50 | 1 299 305,38 | | | |
| 5/н22 | 496 294,91 | 1 299 307,70 | 496 295,05 | 1 299 307,74 | | | |
| 7/н9 | 496 290,28 | 1 299 286,74 | 496 290,33 | 1 299 286,76 | | | |
| 1/н8 | 496 307,20 | 1 299 281,20 | 496 308,66 | 1 299 280,58 | | | |
| 2/н7 | 496 312,21 | 1 299 279,21 | 496 314,79 | 1 299 278,23 | | | |
| 1/н6 | 496 322,77 | 1 299 275,83 | 496 325,21 | 1 299 274,92 | | | |

2. Сведения о частях границ уточняемого земельного участка с кадастровым номером 67:17:0010510:15 :

| Обозначение части границ | | Горизонтальное проложение (S), м | Описание прохождения части границ | Сведения о согласовании местоположения границ (согласовано/спорное) |
|--------------------------|-------|----------------------------------|-----------------------------------|---|
| от т. | до т. | | | |

| 1 | 2 | 3 | 4 | 5 |
|-----|-----|-------|---|-------------|
| н6 | н18 | 12,95 | — | согласовано |
| н18 | н19 | 3,22 | | |
| н19 | н20 | 8,85 | | |
| н20 | н21 | 28,79 | | |
| н21 | н22 | 6,87 | | |
| н22 | н9 | 21,50 | | |
| н9 | н8 | 19,34 | | |
| н8 | н7 | 6,57 | | |
| н7 | н6 | 10,93 | | |

3. Сведения о характеристиках уточняемого земельного участка с кадастровым номером 67:17:0010510:15 :

| № п/п | Наименование характеристики | Значение характеристики |
|-------|--|---|
| 1 | 2 | 3 |
| 1. | Адрес земельного участка | — |
| 1.1. | Сведения о местоположении земельного участка (при отсутствии адреса) в структурированном в соответствии с федеральной информационной адресной системой виде | 215505, Российская Федерация, Смоленская область, Сафоновский р-н, Сафоново г, Володарского ул, д 32А |
| 1.2. | Дополнительные сведения о местоположении земельного участка | — |
| 2. | Площадь земельного участка ± величина погрешности определения (вычисления) площади ($P \pm \Delta P$), м ² | 796 ± 10,00 |
| 3. | Формула, примененная для вычисления предельной погрешности определения площади земельного участка, с подставленными значениями и итоговые (вычисленные) значения | $3,5 * 0,10 * \sqrt{(796,00)} = 10$ |
| 4. | Площадь земельного участка согласно сведениям Единого государственного реестра недвижимости (Ркад), м ² | 757,00 |
| 5. | Оценка расхождения Р и Ркад ($P - P_{кад}$), м ² | 39 |
| 6. | Предельный минимальный и максимальный размеры земельного участка (Рмин и Рмакс), м ² | Рмин = — Рмакс = — |
| 7. | Кадастровый или иной государственный учетный номер (инвентарный) здания, сооружения, объекта незавершенного строительства, расположенного на земельном участке | 67:17:0010510:44 |
| 8. | Вид (виды) разрешенного использования | при существующем жилом доме |
| 8.1. | Дополнительные сведения об использовании земельного участка | — |

| | | |
|-----|---|--|
| 1 | 2 | 3 |
| 9. | Сведения о земельных участках (землях общего пользования, территории общего пользования), посредством которых обеспечивается доступ | :ЗУ8, Земли (земельные участки) общего пользования |
| 10. | Иные сведения | — |

4. Пояснения к сведениям об уточняемом земельном участке с кадастровым номером 67:17:0010510:15 :

| | |
|----|---|
| 1. | В ходе выполнения кадастровых работ было выявлено что фактическая граница земельного участка с кадастровым номером 67:17:0010510:15 не совпадает с границей земельного участка по сведениям из ЕГРН, поэтому граница земельного участка была иправлена по фактическому пользованию. Площадь земельного участка по результатам кадастровых работ составляет 796 м.кв., что на 39 м.кв. больше площади земельного участка согласно данным из ЕГРН, и не превышает допустимую площадь в 10%.Граница сформирована по фактическому земелепользованию. На земельном участке расположен объект капитального строительства с кадастровым номером 67:17:0010510:44. |
|----|---|

1. Сведения о характерных точках границ уточняемого земельного участка с кадастровым номером 67:17:0010510:28 :

Система координат МСК_67 Зона № 1

| Обозначение характерных точек границ | Координаты, м | | | | Метод определения координат | Формулы, примененные для расчета средней квадратической погрешности определения координат характерных точек границ (Mt), с подставленными в такие формулы значениями и итоговые (вычисленные) значения Mt, м | Описание закрепления точки |
|--------------------------------------|--|--------------|--|--------------|---|--|----------------------------|
| | содержатся в Едином государственном реестре недвижимости | | определены в результате выполнения комплексных кадастровых работ | | | | |
| | X | Y | X | Y | | | |
| 1 | 2 | 3 | 4 | 5 | 6 | 7 | 8 |
| 1/н84 | 496 229,86 | 1 299 306,06 | 496 230,22 | 1 299 305,83 | Метод спутниковых геодезических измерений (определений) | $\sqrt{(0,10^2 + 0,01^2)} = 0,10$ | Нет закрепления |
| н85 | — | — | 496 239,93 | 1 299 325,93 | | | — |
| 79 | 496 242,47 | 1 299 330,36 | 496 242,47 | 1 299 330,36 | | | Нет закрепления |
| 3/н78 | 496 220,00 | 1 299 332,43 | 496 229,91 | 1 299 330,76 | | | |
| 4/н77 | 496 217,60 | 1 299 332,58 | 496 221,31 | 1 299 331,41 | | | |
| 5/н76 | 496 211,47 | 1 299 333,11 | 496 209,98 | 1 299 332,84 | | | |

| 1 | 2 | 3 | 4 | 5 | 6 | 7 | 8 |
|--------|------------|--------------|------------|--------------|---|-----------------------------------|-----------------|
| 6/н75 | 496 205,07 | 1 299 323,33 | 496 206,62 | 1 299 325,83 | Метод спутниковых геодезических измерений (определений) | $\sqrt{(0,10^2 + 0,01^2)} = 0,10$ | Нет закрепления |
| н74 | — | — | 496 202,15 | 1 299 314,16 | | | |
| 7/н73 | 496 199,38 | 1 299 302,55 | 496 198,65 | 1 299 302,76 | | | |
| н80 | — | — | 496 216,09 | 1 299 294,91 | | | |
| н81 | — | — | 496 216,48 | 1 299 295,44 | | | |
| 8/н82 | 496 219,90 | 1 299 292,78 | 496 219,35 | 1 299 294,19 | | 0,10 | |
| 9 | 496 220,48 | 1 299 294,07 | — | — | | | |
| 10/н83 | 496 225,35 | 1 299 304,92 | 496 225,26 | 1 299 304,93 | | $\sqrt{(0,10^2 + 0,01^2)} = 0,10$ | |
| 1/н84 | 496 229,86 | 1 299 306,06 | 496 230,22 | 1 299 305,83 | | | |

2. Сведения о частях границ уточняемого земельного участка с кадастровым номером 67:17:0010510:28 :

| Обозначение части границ | | Горизонтальное проложение (S), м | Описание прохождения части границ | Сведения о согласовании местоположения границ (согласовано/спорное) |
|--------------------------|-------|----------------------------------|-----------------------------------|---|
| от т. | до т. | | | |
| 1 | 2 | 3 | 4 | 5 |
| н84 | н85 | 22,32 | — | согласовано |
| н85 | 79 | 5,11 | | |
| 79 | н78 | 12,57 | | |
| н78 | н77 | 8,62 | | |
| н77 | н76 | 11,42 | | |
| н76 | н75 | 7,77 | | |
| н75 | н74 | 12,50 | | |
| н74 | н73 | 11,93 | | |
| н73 | н80 | 19,13 | | |
| н80 | н81 | 0,66 | | |
| н81 | н82 | 3,13 | | |
| н82 | н83 | 12,26 | | |

| | | | | |
|-----|-----|------|---|-------------|
| 1 | 2 | 3 | 4 | 5 |
| н83 | н84 | 5,04 | — | согласовано |

3. Сведения о характеристиках уточняемого земельного участка с кадастровым номером 67:17:0010510:28 :

| № п/п | Наименование характеристики | Значение характеристики |
|-------|--|--|
| 1 | 2 | 3 |
| 1. | Адрес земельного участка | — |
| 1.1. | Сведения о местоположении земельного участка (при отсутствии адреса) в структурированном в соответствии с федеральной информационной адресной системой виде | Российская Федерация, Смоленская область, Сафоновский р-н, Сафоново г, 8-е Марта проезд, д 7 |
| 1.2. | Дополнительные сведения о местоположении земельного участка | — |
| 2. | Площадь земельного участка ± величина погрешности определения (вычисления) площади ($P \pm \Delta P$), м ² | 1 020 ± 11,00 |
| 3. | Формула, примененная для вычисления предельной погрешности определения площади земельного участка, с подставленными значениями и итоговые (вычисленные) значения | $3,5 * 0,10 * \sqrt{(1\ 020,00)} = 11$ |
| 4. | Площадь земельного участка согласно сведениям Единого государственного реестра недвижимости (Ркад), м ² | 1 039,00 |
| 5. | Оценка расхождения Р и Ркад ($P - P_{кад}$), м ² | 19 |
| 6. | Предельный минимальный и максимальный размеры земельного участка ($R_{мин}$ и $R_{макс}$), м ² | $R_{мин} = —$ $R_{макс} = —$ |
| 7. | Кадастровый или иной государственный учетный номер (инвентарный) здания, сооружения, объекта незавершенного строительства, расположенного на земельном участке | 67:17:0010510:45 |
| 8. | Вид (виды) разрешенного использования | Для ведения личного подсобного хозяйства |
| 8.1. | Дополнительные сведения об использовании земельного участка | — |
| 9. | Сведения о земельных участках (землях общего пользования, территории общего пользования), посредством которых обеспечивается доступ | Земли (земельные участки) общего пользования |
| 10. | Иные сведения | — |

4. Пояснения к сведениям об уточняемом земельном участке с кадастровым номером 67:17:0010510:28 :

- | | |
|----|--|
| 1. | <p>В ходе выполнения кадастровых работ было выявлено что фактическая граница земельного участка с кадастровым номером 67:17:0010510:28 не совпадает с границей земельного участка по сведениям из ЕГРН, поэтому граница земельного участка была исправлена по фактическому пользованию. Площадь земельного участка по результатам кадастровых работ составляет 1020 м.кв., что на 19 м.кв. меньше площади земельного участка согласно данным из ЕГРН, и не превышает допустимую площадь в 10%. Граница сформирована по фактическому землепользованию.</p> <p>На земельном участке расположен объект капитального строительства с кадастровым номером 67:17:0010510:45.</p> |
|----|--|

Описание местоположения здания, сооружения, объекта незавершенного строительства на земельном участке

1. Сведения о характерных точках контура объекта недвижимости с кадастровым номером _____ :

Система координат _____ Зона № _____

| Обозначение характерных точек границ | Содержатся в Едином государственном реестре недвижимости | | | Определены в ходе выполнения комплексных кадастровых работ | | | Метод определения координат | Формулы, примененные для расчета средней квадратической погрешности определения координат характерных точек (Mt), м, с подставленными в такие формулы значениями и итоговые (вычисленные) значения Mt, м |
|--------------------------------------|--|---|-----------|--|---|-----------|-----------------------------|--|
| | координаты, м | | Радиус, м | координаты, м | | Радиус, м | | |
| | X | Y | R | X | Y | R | | |
| 1 | 2 | 3 | 4 | 5 | 6 | 7 | 8 | 9 |
| | | | | | | | | |

2. Сведения о характеристиках объекта недвижимости с кадастровым номером _____ 67:17:0010510:157 _____ :

| № п/п | Наименование характеристики | Значение характеристики |
|-------|---|---|
| 1 | 2 | 3 |
| 1. | Вид объекта недвижимости | Здание |
| 2. | Ранее присвоенный государственный учетный номер (инвентарный) здания, сооружения, объекта незавершенного строительства | — |
| 3. | Кадастровый номер земельного участка (земельных участков), в границах которого (которых) расположены здание, сооружение, объект незавершенного строительства | — |
| 4. | Уникальный учетный номер кадастрового квартала, в границах которого расположены здание, сооружение, объект незавершенного строительства | 67:17:0010510 |
| 5. | Адрес здания, сооружения, объекта незавершенного строительства | Российская Федерация, Смоленская область, Сафоновский р-н, Сафоново г, 8-е Марта ул, д 23 |
| 5.1. | Сведения о местоположении здания, сооружения, объекта незавершенного строительства (при отсутствии адреса) в структурированном в соответствии с федеральной информационной адресной системой виде | — |
| 5.2. | Дополнительные сведения о местоположении | — |
| 6. | Иные сведения | — |

3. Пояснения к сведениям об объекте недвижимости с кадастровым номером _____ 67:17:0010510:157 _____ :

| | |
|----|---|
| 1. | — |
|----|---|

1. Сведения о характерных точках контура объекта недвижимости с кадастровым номером 67:17:0010510:158 :

| Система координат <u>МСК_67</u> | | | | | | | Зона № <u>1</u> | |
|--------------------------------------|--|---|-----------|--|--------------|-----------|---|--|
| Обозначение характерных точек границ | Содержатся в Едином государственном реестре недвижимости | | | Определены в ходе выполнения комплексных кадастровых работ | | | Метод определения координат | Формулы, примененные для расчета средней квадратической погрешности определения координат характерных точек (Mt), м, с подставленными в такие формулы значениями и итоговые (вычисленные) значения Mt, м |
| | координаты, м | | Радиус, м | координаты, м | | Радиус, м | | |
| | X | Y | R | X | Y | R | | |
| 1 | 2 | 3 | 4 | 5 | 6 | 7 | 8 | 9 |
| н3440 | — | — | — | 496 173,72 | 1 299 318,14 | — | Метод спутниковых геодезических измерений (определений) | $\sqrt{(0,10^2 + 0,01^2)} = 0,10$ |
| н3450 | — | — | — | 496 178,72 | 1 299 318,04 | — | | |
| н3460 | — | — | — | 496 178,89 | 1 299 327,54 | — | | |
| н3470 | — | — | — | 496 173,90 | 1 299 327,63 | — | | |
| н3440 | — | — | — | 496 173,72 | 1 299 318,14 | — | | |

2. Сведения о характеристиках объекта недвижимости с кадастровым номером 67:17:0010510:158 :

| № п/п | Наименование характеристики | Значение характеристики |
|-------|--|-------------------------|
| 1 | 2 | 3 |
| 1. | Вид объекта недвижимости | Здание |
| 2. | Ранее присвоенный государственный учетный номер (инвентарный) здания, сооружения, объекта незавершенного строительства | — |
| 3. | Кадастровый номер земельного участка (земельных участков), в границах которого (которых) расположены здание, сооружение, объект незавершенного строительства | 67:17:0010510:24 |
| 4. | Уникальный учетный номер кадастрового квартала, в границах которого расположены здание, сооружение, объект незавершенного строительства | 67:17:0010510 |

| 1 | 2 | 3 |
|------|---|---|
| 5. | Адрес здания, сооружения, объекта незавершенного строительства | Российская Федерация, Смоленская область, Сафоновский р-н, Сафоново г, 8-е Марта ул, д 13 |
| 5.1. | Сведения о местоположении здания, сооружения, объекта незавершенного строительства (при отсутствии адреса) в структурированном в соответствии с федеральной информационной адресной системой виде | — |
| 5.2. | Дополнительные сведения о местоположении | — |
| 6. | Иные сведения | — |

3. Пояснения к сведениям об объекте недвижимости с кадастровым номером 67:17:0010510:158 :

| | |
|----|---|
| 1. | — |
|----|---|

1. Сведения о характерных точках контура объекта недвижимости с кадастровым номером 67:17:0010510:32 :

Система координат МСК_67 Зона № 1

| Обозначение характерных точек границ | Содержатся в Едином государственном реестре недвижимости | | | Определены в ходе выполнения комплексных кадастровых работ | | | Метод определения координат | Формулы, примененные для расчета средней квадратической погрешности определения координат характерных точек (Mt), м, с подставленными в такие формулы значениями и итоговые (вычисленные) значения Mt, м |
|--------------------------------------|--|---|-----------|--|--------------|-----------|---|--|
| | координаты, м | | Радиус, м | координаты, м | | Радиус, м | | |
| | X | Y | R | X | Y | R | | |
| 1 | 2 | 3 | 4 | 5 | 6 | 7 | 8 | 9 |
| н3000 | — | — | — | 496 314,11 | 1 299 261,82 | — | Метод спутниковых геодезических измерений (определений) | $\sqrt{(0,10^2 + 0,01^2)} = 0,10$ |
| н3010 | — | — | — | 496 316,18 | 1 299 270,57 | — | | |
| н3020 | — | — | — | 496 314,20 | 1 299 271,07 | — | | |
| н3030 | — | — | — | 496 314,57 | 1 299 272,63 | — | | |
| н3040 | — | — | — | 496 309,33 | 1 299 273,87 | — | | |
| н3050 | — | — | — | 496 308,99 | 1 299 272,46 | — | | |
| н3060 | — | — | — | 496 307,09 | 1 299 272,91 | — | | |

| 1 | 2 | 3 | 4 | 5 | 6 | 7 | 8 | 9 |
|-------|---|---|---|------------|--------------|---|---|-----------------------------------|
| н3070 | — | — | — | 496 305,12 | 1 299 263,95 | — | Метод спутниковых геодезических измерений (определений) | $\sqrt{(0,10^2 + 0,01^2)} = 0,10$ |
| н3000 | — | — | — | 496 314,11 | 1 299 261,82 | — | | |

2. Сведения о характеристиках объекта недвижимости с кадастровым номером 67:17:0010510:32 :

| № п/п | Наименование характеристики | Значение характеристики |
|-------|---|--|
| 1 | 2 | 3 |
| 1. | Вид объекта недвижимости | Здание |
| 2. | Ранее присвоенный государственный учетный номер (инвентарный) здания, сооружения, объекта незавершенного строительства | — |
| 3. | Кадастровый номер земельного участка (земельных участков), в границах которого (которых) расположены здание, сооружение, объект незавершенного строительства | 67:17:0010510:14 |
| 4. | Уникальный учетный номер кадастрового квартала, в границах которого расположены здание, сооружение, объект незавершенного строительства | 67:17:0010510 |
| 5. | Адрес здания, сооружения, объекта незавершенного строительства | — |
| 5.1. | Сведения о местоположении здания, сооружения, объекта незавершенного строительства (при отсутствии адреса) в структурированном в соответствии с федеральной информационной адресной системой виде | 215505, Российская Федерация, Смоленская область, Сафоновский р-н, Сафоново г, Володарского ул, д 32 |
| 5.2. | Дополнительные сведения о местоположении | — |
| 6. | Иные сведения | — |

3. Пояснения к сведениям об объекте недвижимости с кадастровым номером 67:17:0010510:32 :

| | |
|----|---|
| 1. | — |
|----|---|

1. Сведения о характерных точках контура объекта недвижимости с кадастровым номером 67:17:0010510:33 :

| Система координат <u>МСК_67</u> | | | | | | | Зона № <u>1</u> | |
|--------------------------------------|--|---|-----------|--|--------------|-----------|---|--|
| Обозначение характерных точек границ | Содержатся в Едином государственном реестре недвижимости | | | Определены в ходе выполнения комплексных кадастровых работ | | | Метод определения координат | Формулы, примененные для расчета средней квадратической погрешности определения координат характерных точек (Mt), м, с подставленными в такие формулы значениями и итоговые (вычисленные) значения Mt, м |
| | координаты, м | | Радиус, м | координаты, м | | Радиус, м | | |
| | X | Y | R | X | Y | R | | |
| 1 | 2 | 3 | 4 | 5 | 6 | 7 | 8 | 9 |
| н3200 | — | — | — | 496 307,20 | 1 299 360,48 | — | Метод спутниковых геодезических измерений (определений) | $\sqrt{(0,10^2 + 0,10^2)} = 0,10$ |
| н3210 | — | — | — | 496 315,38 | 1 299 359,42 | — | | |
| н3220 | — | — | — | 496 316,81 | 1 299 371,49 | — | | |
| н3230 | — | — | — | 496 311,09 | 1 299 372,22 | — | | |
| н3240 | — | — | — | 496 310,22 | 1 299 364,87 | — | | |
| н3250 | — | — | — | 496 307,75 | 1 299 365,16 | — | | |
| н3200 | — | — | — | 496 307,20 | 1 299 360,48 | — | | |

2. Сведения о характеристиках объекта недвижимости с кадастровым номером 67:17:0010510:33 :

| № п/п | Наименование характеристики | Значение характеристики |
|-------|--|-------------------------|
| 1 | 2 | 3 |
| 1. | Вид объекта недвижимости | Здание |
| 2. | Ранее присвоенный государственный учетный номер (инвентарный) здания, сооружения, объекта незавершенного строительства | — |
| 3. | Кадастровый номер земельного участка (земельных участков), в границах которого (которых) расположены здание, сооружение, объект незавершенного строительства | 67:17:0010510:30 |

| 1 | 2 | 3 |
|------|---|---|
| 4. | Уникальный учетный номер кадастрового квартала, в границах которого расположены здание, сооружение, объект незавершенного строительства | 67:17:0010510 |
| 5. | Адрес здания, сооружения, объекта незавершенного строительства | — |
| 5.1. | Сведения о местоположении здания, сооружения, объекта незавершенного строительства (при отсутствии адреса) в структурированном в соответствии с федеральной информационной адресной системой виде | 215505, Российская Федерация, Смоленская область, Сафоновский р-н, Сафонов г, Володарского ул, д 38 |
| 5.2. | Дополнительные сведения о местоположении | — |
| 6. | Иные сведения | — |

3. Пояснения к сведениям об объекте недвижимости с кадастровым номером 67:17:0010510:33 :

1. —

1. Сведения о характерных точках контура объекта недвижимости с кадастровым номером 67:17:0010510:34 :

Система координат МСК_67 Зона № 1

| Обозначение характерных точек границ | Содержатся в Едином государственном реестре недвижимости | | | Определены в ходе выполнения комплексных кадастровых работ | | | Метод определения координат | Формулы, примененные для расчета средней квадратической погрешности определения координат характерных точек (Mt), м, с подставленными в такие формулы значениями и итоговые (вычисленные) значения Mt, м |
|--------------------------------------|--|---|-----------|--|--------------|-----------|---|--|
| | координаты, м | | Радиус, м | координаты, м | | Радиус, м | | |
| | X | Y | R | X | Y | R | | |
| 1 | 2 | 3 | 4 | 5 | 6 | 7 | 8 | 9 |
| н3160 | — | — | — | 496 318,33 | 1 299 303,00 | — | Метод спутниковых геодезических измерений (определений) | $\sqrt{(0,10^2 + 0,01^2)} = 0,10$ |
| н3170 | — | — | — | 496 323,41 | 1 299 302,27 | — | | |
| н3180 | — | — | — | 496 324,60 | 1 299 310,56 | — | | |
| н3190 | — | — | — | 496 319,52 | 1 299 311,28 | — | | |
| н3160 | — | — | — | 496 318,33 | 1 299 303,00 | — | | |

2. Сведения о характеристиках объекта недвижимости с кадастровым номером 67:17:0010510:34 :

| № п/п | Наименование характеристики | Значение характеристики |
|-------|---|--|
| 1 | 2 | 3 |
| 1. | Вид объекта недвижимости | Здание |
| 2. | Ранее присвоенный государственный учетный номер (инвентарный) здания, сооружения, объекта незавершенного строительства | — |
| 3. | Кадастровый номер земельного участка (земельных участков), в границах которого (которых) расположены здание, сооружение, объект незавершенного строительства | 67:17:0010510:16 |
| 4. | Уникальный учетный номер кадастрового квартала, в границах которого расположены здание, сооружение, объект незавершенного строительства | 67:17:0010510 |
| 5. | Адрес здания, сооружения, объекта незавершенного строительства | — |
| 5.1. | Сведения о местоположении здания, сооружения, объекта незавершенного строительства (при отсутствии адреса) в структурированном в соответствии с федеральной информационной адресной системой виде | 215505, Российская Федерация, Смоленская область, Сафоновский р-н, Сафоново г, Володарского ул, д 34 |
| 5.2. | Дополнительные сведения о местоположении | — |
| 6. | Иные сведения | — |

3. Пояснения к сведениям об объекте недвижимости с кадастровым номером 67:17:0010510:34 :

| | |
|----|---|
| 1. | — |
|----|---|

1. Сведения о характерных точках контура объекта недвижимости с кадастровым номером 67:17:0010510:35 :

| Система координат | | <u>МСК_67</u> | | | | | Зона № <u>1</u> | |
|--------------------------------------|--|---------------|-----------|--|--------------|-----------|---|--|
| Обозначение характерных точек границ | Содержатся в Едином государственном реестре недвижимости | | | Определены в ходе выполнения комплексных кадастровых работ | | | Метод определения координат | Формулы, примененные для расчета средней квадратической погрешности определения координат характерных точек (Mt), м, с подставленными в такие формулы значениями и итоговые (вычисленные) значения Mt, м |
| | координаты, м | | Радиус, м | координаты, м | | Радиус, м | | |
| | X | Y | R | X | Y | R | | |
| 1 | 2 | 3 | 4 | 5 | 6 | 7 | 8 | 9 |
| н326О | — | — | — | 496 240,37 | 1 299 374,39 | — | Метод спутниковых геодезических измерений (определений) | $\sqrt{(0,10^2 + 0,01^2)} = 0,10$ |

| 1 | 2 | 3 | 4 | 5 | 6 | 7 | 8 | 9 |
|-------|---|---|---|------------|--------------|---|---|-----------------------------------|
| н3270 | — | — | — | 496 252,97 | 1 299 373,77 | — | Метод спутниковых геодезических измерений (определений) | $\sqrt{(0,10^2 + 0,01^2)} = 0,10$ |
| н3280 | — | — | — | 496 253,45 | 1 299 383,51 | — | | |
| н3290 | — | — | — | 496 240,85 | 1 299 384,13 | — | | |
| н3260 | — | — | — | 496 240,37 | 1 299 374,39 | — | | |

2. Сведения о характеристиках объекта недвижимости с кадастровым номером 67:17:0010510:35 :

| № п/п | Наименование характеристики | Значение характеристики |
|-------|---|--|
| 1 | 2 | 3 |
| 1. | Вид объекта недвижимости | Здание |
| 2. | Ранее присвоенный государственный учетный номер (инвентарный) здания, сооружения, объекта незавершенного строительства | — |
| 3. | Кадастровый номер земельного участка (земельных участков), в границах которого (которых) расположены здание, сооружение, объект незавершенного строительства | — |
| 4. | Уникальный учетный номер кадастрового квартала, в границах которого расположены здание, сооружение, объект незавершенного строительства | 67:17:0010510 |
| 5. | Адрес здания, сооружения, объекта незавершенного строительства | — |
| 5.1. | Сведения о местоположении здания, сооружения, объекта незавершенного строительства (при отсутствии адреса) в структурированном в соответствии с федеральной информационной адресной системой виде | 215505, Российская Федерация, Смоленская область, Сафоновский р-н, Сафоново г, Володарского ул, д 42 |
| 5.2. | Дополнительные сведения о местоположении | — |
| 6. | Иные сведения | — |

3. Пояснения к сведениям об объекте недвижимости с кадастровым номером 67:17:0010510:35 :

| | |
|----|---|
| 1. | — |
|----|---|

1. Сведения о характерных точках контура объекта недвижимости с кадастровым номером 67:17:0010510:36 :

| Система координат | | МСК_67 | | | | | Зона № | | 1 |
|--------------------------------------|--|--------|-----------|--|--------------|-----------|---|--|---|
| Обозначение характерных точек границ | Содержатся в Едином государственном реестре недвижимости | | | Определены в ходе выполнения комплексных кадастровых работ | | | Метод определения координат | Формулы, примененные для расчета средней квадратической погрешности определения координат характерных точек (Mt), м, с подставленными в такие формулы значениями и итоговые (вычисленные) значения Mt, м | |
| | координаты, м | | Радиус, м | координаты, м | | Радиус, м | | | |
| | X | Y | R | X | Y | R | | | |
| 1 | 2 | 3 | 4 | 5 | 6 | 7 | 8 | 9 | |
| н368О | — | — | — | 496 302,22 | 1 299 391,36 | — | Метод спутниковых геодезических измерений (определений) | $\sqrt{(0,10^2 + 0,01^2)} = 0,10$ | |
| н369О | — | — | — | 496 309,68 | 1 299 389,91 | — | | | |
| н370О | — | — | — | 496 310,05 | 1 299 391,82 | — | | | |
| н371О | — | — | — | 496 312,88 | 1 299 391,21 | — | | | |
| н372О | — | — | — | 496 314,14 | 1 299 397,66 | — | | | |
| н373О | — | — | — | 496 307,61 | 1 299 398,93 | — | | | |
| н374О | — | — | — | 496 307,09 | 1 299 396,29 | — | | | |
| н375О | — | — | — | 496 303,32 | 1 299 397,02 | — | | | |
| н368О | — | — | — | 496 302,22 | 1 299 391,36 | — | | | |

2. Сведения о характеристиках объекта недвижимости с кадастровым номером 67:17:0010510:36 :

| № п/п | Наименование характеристики | Значение характеристики |
|-------|--|-------------------------|
| 1 | 2 | 3 |
| 1. | Вид объекта недвижимости | Здание |
| 2. | Ранее присвоенный государственный учетный номер (инвентарный) здания, сооружения, объекта незавершенного строительства | — |

| 1 | 2 | 3 |
|------|---|---|
| 3. | Кадастровый номер земельного участка (земельных участков), в границах которого (которых) расположены здание, сооружение, объект незавершенного строительства | 67:17:0010510:12 |
| 4. | Уникальный учетный номер кадастрового квартала, в границах которого расположены здание, сооружение, объект незавершенного строительства | 67:17:0010510 |
| 5. | Адрес здания, сооружения, объекта незавершенного строительства | — |
| 5.1. | Сведения о местоположении здания, сооружения, объекта незавершенного строительства (при отсутствии адреса) в структурированном в соответствии с федеральной информационной адресной системой виде | 215505, Российская Федерация, Смоленская область, Сафоновский р-н, Сафонов г, Володарского ул, д 55 |
| 5.2. | Дополнительные сведения о местоположении | — |
| 6. | Иные сведения | — |

3. Пояснения к сведениям об объекте недвижимости с кадастровым номером 67:17:0010510:36 :

| | |
|----|---|
| 1. | — |
|----|---|

1. Сведения о характерных точках контура объекта недвижимости с кадастровым номером 67:17:0010510:38 :

Система координат МСК_67 Зона № 1

| Обозначение характерных точек границ | Содержатся в Едином государственном реестре недвижимости | | | Определены в ходе выполнения комплексных кадастровых работ | | | Метод определения координат | Формулы, примененные для расчета средней квадратической погрешности определения координат характерных точек (Mt), м, с подставленными в такие формулы значениями и итоговые (вычисленные) значения Mt, м |
|--------------------------------------|--|---|-----------|--|--------------|-----------|---|--|
| | координаты, м | | Радиус, м | координаты, м | | Радиус, м | | |
| | X | Y | R | X | Y | R | | |
| 1 | 2 | 3 | 4 | 5 | 6 | 7 | 8 | 9 |
| н3620 | — | — | — | 496 336,56 | 1 299 379,53 | — | Метод спутниковых геодезических измерений (определений) | $\sqrt{(0,10^2 + 0,01^2)} = 0,10$ |
| н3630 | — | — | — | 496 343,08 | 1 299 377,85 | — | | |
| н3640 | — | — | — | 496 345,58 | 1 299 387,56 | — | | |
| н3650 | — | — | — | 496 336,93 | 1 299 389,79 | — | | |

| 1 | 2 | 3 | 4 | 5 | 6 | 7 | 8 | 9 |
|-------|---|---|------------|--------------|--------------|---|---|-----------------------------------|
| н3660 | — | — | — | 496 335,57 | 1 299 384,49 | — | Метод спутниковых геодезических измерений (определений) | $\sqrt{(0,10^2 + 0,01^2)} = 0,10$ |
| н3670 | — | — | 496 337,70 | 1 299 383,95 | — | | | |
| н3620 | — | — | — | 496 336,56 | 1 299 379,53 | — | | |

2. Сведения о характеристиках объекта недвижимости с кадастровым номером 67:17:0010510:38 :

| № п/п | Наименование характеристики | Значение характеристики |
|-------|---|--|
| 1 | 2 | 3 |
| 1. | Вид объекта недвижимости | Здание |
| 2. | Ранее присвоенный государственный учетный номер (инвентарный) здания, сооружения, объекта незавершенного строительства | — |
| 3. | Кадастровый номер земельного участка (земельных участков), в границах которого (которых) расположены здание, сооружение, объект незавершенного строительства | 67:17:0010510:22 |
| 4. | Уникальный учетный номер кадастрового квартала, в границах которого расположены здание, сооружение, объект незавершенного строительства | 67:17:0010510 |
| 5. | Адрес здания, сооружения, объекта незавершенного строительства | — |
| 5.1. | Сведения о местоположении здания, сооружения, объекта незавершенного строительства (при отсутствии адреса) в структурированном в соответствии с федеральной информационной адресной системой виде | Российская Федерация, Смоленская область, Сафоновский р-н, Сафоново г, Володарского ул, д 53 |
| 5.2. | Дополнительные сведения о местоположении | — |
| 6. | Иные сведения | — |

3. Пояснения к сведениям об объекте недвижимости с кадастровым номером 67:17:0010510:38 :

| | |
|----|---|
| 1. | — |
|----|---|

1. Сведения о характерных точках контура объекта недвижимости с кадастровым номером 67:17:0010510:40 :

| Система координат <u>МСК_67</u> | | | | | | | Зона № <u>1</u> | |
|--------------------------------------|--|---|-----------|--|--------------|-----------|---|--|
| Обозначение характерных точек границ | Содержатся в Едином государственном реестре недвижимости | | | Определены в ходе выполнения комплексных кадастровых работ | | | Метод определения координат | Формулы, примененные для расчета средней квадратической погрешности определения координат характерных точек (Mt), м, с подставленными в такие формулы значениями и итоговые (вычисленные) значения Mt, м |
| | координаты, м | | Радиус, м | координаты, м | | Радиус, м | | |
| | X | Y | R | X | Y | R | | |
| 1 | 2 | 3 | 4 | 5 | 6 | 7 | 8 | 9 |
| н3820 | — | — | — | 496 251,17 | 1 299 398,96 | — | Метод спутниковых геодезических измерений (определений) | $\sqrt{(0,10^2 + 0,01^2)} = 0,10$ |
| н3830 | — | — | — | 496 265,25 | 1 299 397,56 | — | | |
| н3840 | — | — | — | 496 266,35 | 1 299 407,16 | — | | |
| н3850 | — | — | — | 496 259,30 | 1 299 407,97 | — | | |
| н3860 | — | — | — | 496 259,25 | 1 299 407,53 | — | | |
| н3870 | — | — | — | 496 256,38 | 1 299 407,86 | — | | |
| н3880 | — | — | — | 496 256,04 | 1 299 404,52 | — | | |
| н3890 | — | — | — | 496 251,85 | 1 299 404,94 | — | | |
| н3820 | — | — | — | 496 251,17 | 1 299 398,96 | — | | |

2. Сведения о характеристиках объекта недвижимости с кадастровым номером 67:17:0010510:40 :

| № п/п | Наименование характеристики | Значение характеристики |
|-------|--|-------------------------|
| 1 | 2 | 3 |
| 1. | Вид объекта недвижимости | Здание |
| 2. | Ранее присвоенный государственный учетный номер (инвентарный) здания, сооружения, объекта незавершенного строительства | — |

| 1 | 2 | 3 |
|------|---|--|
| 3. | Кадастровый номер земельного участка (земельных участков), в границах которого (которых) расположены здание, сооружение, объект незавершенного строительства | 67:17:0010510:31 |
| 4. | Уникальный учетный номер кадастрового квартала, в границах которого расположены здание, сооружение, объект незавершенного строительства | 67:17:0010510 |
| 5. | Адрес здания, сооружения, объекта незавершенного строительства | — |
| 5.1. | Сведения о местоположении здания, сооружения, объекта незавершенного строительства (при отсутствии адреса) в структурированном в соответствии с федеральной информационной адресной системой виде | Российская Федерация, Смоленская область, Сафоновский р-н, Сафоново г, Володарского ул, д 59 |
| 5.2. | Дополнительные сведения о местоположении | — |
| 6. | Иные сведения | — |

3. Пояснения к сведениям об объекте недвижимости с кадастровым номером 67:17:0010510:40 :

| | |
|----|---|
| 1. | — |
|----|---|

1. Сведения о характерных точках контура объекта недвижимости с кадастровым номером 67:17:0010510:41 :

Система координат МСК_67 Зона № 1

| Обозначение характерных точек границ | Содержатся в Едином государственном реестре недвижимости | | | Определены в ходе выполнения комплексных кадастровых работ | | | Метод определения координат | Формулы, примененные для расчета средней квадратической погрешности определения координат характерных точек (Mt), м, с подставленными в такие формулы значениями и итоговые (вычисленные) значения Mt, м |
|--------------------------------------|--|---|-----------|--|--------------|-----------|---|--|
| | координаты, м | | Радиус, м | координаты, м | | Радиус, м | | |
| | X | Y | R | X | Y | R | | |
| 1 | 2 | 3 | 4 | 5 | 6 | 7 | 8 | 9 |
| н3300 | — | — | — | 496 198,98 | 1 299 373,11 | — | Метод спутниковых геодезических измерений (определений) | $\sqrt{(0,10^2 + 0,01^2)} = 0,10$ |
| н3310 | — | — | — | 496 213,15 | 1 299 372,52 | — | | |
| н3320 | — | — | — | 496 213,70 | 1 299 382,28 | — | | |
| н3330 | — | — | — | 496 210,40 | 1 299 382,47 | — | | |

| 1 | 2 | 3 | 4 | 5 | 6 | 7 | 8 | 9 |
|-------|---|---|------------|--------------|--------------|---|---|-----------------------------------|
| н3340 | — | — | — | 496 210,24 | 1 299 379,66 | — | Метод спутниковых геодезических измерений (определений) | $\sqrt{(0,10^2 + 0,01^2)} = 0,10$ |
| н3350 | — | — | 496 199,27 | 1 299 380,11 | — | | | |
| н3300 | — | — | — | 496 198,98 | 1 299 373,11 | — | | |

2. Сведения о характеристиках объекта недвижимости с кадастровым номером 67:17:0010510:41 :

| № п/п | Наименование характеристики | Значение характеристики |
|-------|---|---|
| 1 | 2 | 3 |
| 1. | Вид объекта недвижимости | Здание |
| 2. | Ранее присвоенный государственный учетный номер (инвентарный) здания, сооружения, объекта незавершенного строительства | — |
| 3. | Кадастровый номер земельного участка (земельных участков), в границах которого (которых) расположены здание, сооружение, объект незавершенного строительства | 67:17:0010510:11 |
| 4. | Уникальный учетный номер кадастрового квартала, в границах которого расположены здание, сооружение, объект незавершенного строительства | 67:17:0010510 |
| 5. | Адрес здания, сооружения, объекта незавершенного строительства | — |
| 5.1. | Сведения о местоположении здания, сооружения, объекта незавершенного строительства (при отсутствии адреса) в структурированном в соответствии с федеральной информационной адресной системой виде | Российская Федерация, Смоленская область, Сафоновский р-н, Сафоново г, 8 Марта ул, д 17 |
| 5.2. | Дополнительные сведения о местоположении | — |
| 6. | Иные сведения | — |

3. Пояснения к сведениям об объекте недвижимости с кадастровым номером 67:17:0010510:41 :

| | |
|----|---|
| 1. | — |
|----|---|

1. Сведения о характерных точках контура объекта недвижимости с кадастровым номером 67:17:0010510:42 :

| Система координат | | МСК_67 | | | | | Зона № | | 1 |
|--------------------------------------|--|--------|-----------|--|---|-----------|-----------------------------|--|---|
| Обозначение характерных точек границ | Содержатся в Едином государственном реестре недвижимости | | | Определены в ходе выполнения комплексных кадастровых работ | | | Метод определения координат | Формулы, примененные для расчета средней квадратической погрешности определения координат характерных точек (Mt), м, с подставленными в такие формулы значениями и итоговые (вычисленные) значения Mt, м | |
| | координаты, м | | Радиус, м | координаты, м | | Радиус, м | | | |
| | X | Y | R | X | Y | R | | | |
| 1 | 2 | 3 | 4 | 5 | 6 | 7 | 8 | 9 | |
| — | — | — | — | — | — | — | — | — | |
| — | — | — | — | — | — | — | | | |
| — | — | — | — | — | — | — | | | |
| — | — | — | — | — | — | — | | | |
| — | — | — | — | — | — | — | | | |
| — | — | — | — | — | — | — | | | |

2. Сведения о характеристиках объекта недвижимости с кадастровым номером 67:17:0010510:42 :

| № п/п | Наименование характеристики | Значение характеристики |
|-------|---|--|
| 1 | 2 | 3 |
| 1. | Вид объекта недвижимости | Здание |
| 2. | Ранее присвоенный государственный учетный номер (инвентарный) здания, сооружения, объекта незавершенного строительства | — |
| 3. | Кадастровый номер земельного участка (земельных участков), в границах которого (которых) расположены здание, сооружение, объект незавершенного строительства | — |
| 4. | Уникальный учетный номер кадастрового квартала, в границах которого расположены здание, сооружение, объект незавершенного строительства | 67:17:0010510 |
| 5. | Адрес здания, сооружения, объекта незавершенного строительства | — |
| 5.1. | Сведения о местоположении здания, сооружения, объекта незавершенного строительства (при отсутствии адреса) в структурированном в соответствии с федеральной информационной адресной системой виде | Российская Федерация, Смоленская область, Сафоновский р-н, Сафоново г, 8-е Марта проезд, д 9 |
| 5.2. | Дополнительные сведения о местоположении | — |

| | | | | | | | | |
|--|--|---|-----------------|--|--------------|-----------|---|--|
| 1 | 2 | | 3 | | | | | |
| 6. | Иные сведения | | — | | | | | |
| 3. Пояснения к сведениям об объекте недвижимости с кадастровым номером <u>67:17:0010510:42</u> : | | | | | | | | |
| 1. | — | | | | | | | |
| 1. Сведения о характерных точках контура объекта недвижимости с кадастровым номером <u>67:17:0010510:43</u> : | | | | | | | | |
| Система координат <u>МСК_67</u> | | | Зона № <u>1</u> | | | | | |
| Обозначение характерных точек границ | Содержатся в Едином государственном реестре недвижимости | | | Определены в ходе выполнения комплексных кадастровых работ | | | Метод определения координат | Формулы, примененные для расчета средней квадратической погрешности определения координат характерных точек (Mt), м, с подставленными в такие формулы значениями и итоговые (вычисленные) значения Mt, м |
| | координаты, м | | Радиус, м | координаты, м | | Радиус, м | | |
| | X | Y | R | X | Y | R | | |
| 1 | 2 | 3 | 4 | 5 | 6 | 7 | 8 | 9 |
| н3560 | — | — | — | 496 252,10 | 1 299 285,69 | — | Метод спутниковых геодезических измерений (определений) | $\sqrt{(0,10^2 + 0,01^2)} = 0,10$ |
| н3570 | — | — | — | 496 259,58 | 1 299 283,21 | — | | |
| н3580 | — | — | — | 496 258,83 | 1 299 280,92 | — | | |
| н3590 | — | — | — | 496 263,43 | 1 299 279,40 | — | | |
| н3600 | — | — | — | 496 266,94 | 1 299 290,00 | — | | |
| н3610 | — | — | — | 496 254,85 | 1 299 294,00 | — | | |
| н3560 | — | — | — | 496 252,10 | 1 299 285,69 | — | | |
| 2. Сведения о характеристиках объекта недвижимости с кадастровым номером <u>67:17:0010510:43</u> : | | | | | | | | |
| № п/п | Наименование характеристики | | | Значение характеристики | | | | |
| 1 | 2 | | | 3 | | | | |
| 1. | Вид объекта недвижимости | | | Здание | | | | |
| 2. | Ранее присвоенный государственный учетный номер (инвентарный) здания, сооружения, объекта незавершенного строительства | | | — | | | | |

| 1 | 2 | 3 |
|------|---|---|
| 3. | Кадастровый номер земельного участка (земельных участков), в границах которого (которых) расположены здание, сооружение, объект незавершенного строительства | 67:17:0010510:23 |
| 4. | Уникальный учетный номер кадастрового квартала, в границах которого расположены здание, сооружение, объект незавершенного строительства | 67:17:0010510 |
| 5. | Адрес здания, сооружения, объекта незавершенного строительства | — |
| 5.1. | Сведения о местоположении здания, сооружения, объекта незавершенного строительства (при отсутствии адреса) в структурированном в соответствии с федеральной информационной адресной системой виде | Российская Федерация, Смоленская область, Сафоновский р-н, Сафоново г, 8 Марта переезд, д 3 |
| 5.2. | Дополнительные сведения о местоположении | — |
| 6. | Иные сведения | — |

3. Пояснения к сведениям об объекте недвижимости с кадастровым номером 67:17:0010510:43 :

| | |
|----|---|
| 1. | — |
|----|---|

1. Сведения о характерных точках контура объекта недвижимости с кадастровым номером 67:17:0010510:44 :

Система координат МСК_67 Зона № 1

| Обозначение характерных точек границ | Содержатся в Едином государственном реестре недвижимости | | | Определены в ходе выполнения комплексных кадастровых работ | | | Метод определения координат | Формулы, примененные для расчета средней квадратической погрешности определения координат характерных точек (Mt), м, с подставленными в такие формулы значениями и итоговые (вычисленные) значения Mt, м |
|--------------------------------------|--|---|-----------|--|--------------|-----------|---|--|
| | координаты, м | | Радиус, м | координаты, м | | Радиус, м | | |
| | X | Y | R | X | Y | R | | |
| 1 | 2 | 3 | 4 | 5 | 6 | 7 | 8 | 9 |
| н3080 | — | — | — | 496 320,42 | 1 299 278,85 | — | Метод спутниковых геодезических измерений (определений) | $\sqrt{(0,10^2 + 0,01^2)} = 0,10$ |
| н3090 | — | — | — | 496 321,90 | 1 299 285,12 | — | | |
| н3100 | — | — | — | 496 323,11 | 1 299 284,83 | — | | |
| н3110 | — | — | — | 496 324,01 | 1 299 288,14 | — | | |

| 1 | 2 | 3 | 4 | 5 | 6 | 7 | 8 | 9 |
|-------|---|---|---|------------|--------------|---|---|-----------------------------------|
| н3120 | — | — | — | 496 313,69 | 1 299 290,65 | — | Метод спутниковых геодезических измерений (определений) | $\sqrt{(0,10^2 + 0,01^2)} = 0,10$ |
| н3130 | — | — | — | 496 312,03 | 1 299 283,14 | — | | |
| н3140 | — | — | — | 496 317,38 | 1 299 281,90 | — | | |
| н3150 | — | — | — | 496 316,92 | 1 299 279,76 | — | | |
| н3080 | — | — | — | 496 320,42 | 1 299 278,85 | — | | |

2. Сведения о характеристиках объекта недвижимости с кадастровым номером 67:17:0010510:44 :

| № п/п | Наименование характеристики | Значение характеристики |
|-------|---|---|
| 1 | 2 | 3 |
| 1. | Вид объекта недвижимости | Здание |
| 2. | Ранее присвоенный государственный учетный номер (инвентарный) здания, сооружения, объекта незавершенного строительства | — |
| 3. | Кадастровый номер земельного участка (земельных участков), в границах которого (которых) расположены здание, сооружение, объект незавершенного строительства | 67:17:0010510:15 |
| 4. | Уникальный учетный номер кадастрового квартала, в границах которого расположены здание, сооружение, объект незавершенного строительства | 67:17:0010510 |
| 5. | Адрес здания, сооружения, объекта незавершенного строительства | — |
| 5.1. | Сведения о местоположении здания, сооружения, объекта незавершенного строительства (при отсутствии адреса) в структурированном в соответствии с федеральной информационной адресной системой виде | Российская Федерация, Смоленская область, Сафоновский р-н, Сафоново г, Володарского ул, д 32А |
| 5.2. | Дополнительные сведения о местоположении | — |
| 6. | Иные сведения | — |

3. Пояснения к сведениям об объекте недвижимости с кадастровым номером 67:17:0010510:44 :

| | |
|----|---|
| 1. | — |
|----|---|

1. Сведения о характерных точках контура объекта недвижимости с кадастровым номером 67:17:0010510:45 :

| Система координат <u>МСК_67</u> | | | | | | | Зона № <u>1</u> | |
|--------------------------------------|--|---|-----------|--|--------------|-----------|---|--|
| Обозначение характерных точек границ | Содержатся в Едином государственном реестре недвижимости | | | Определены в ходе выполнения комплексных кадастровых работ | | | Метод определения координат | Формулы, примененные для расчета средней квадратической погрешности определения координат характерных точек (Mt), м, с подставленными в такие формулы значениями и итоговые (вычисленные) значения Mt, м |
| | координаты, м | | Радиус, м | координаты, м | | Радиус, м | | |
| | X | Y | R | X | Y | R | | |
| 1 | 2 | 3 | 4 | 5 | 6 | 7 | 8 | 9 |
| н3480 | — | — | — | 496 202,83 | 1 299 305,99 | — | Метод спутниковых геодезических измерений (определений) | $\sqrt{(0,10^2 + 0,01^2)} = 0,10$ |
| н3490 | — | — | — | 496 210,42 | 1 299 303,62 | — | | |
| н3500 | — | — | — | 496 212,51 | 1 299 310,32 | — | | |
| н3510 | — | — | — | 496 204,83 | 1 299 312,73 | — | | |
| н3480 | — | — | — | 496 202,83 | 1 299 305,99 | — | | |

2. Сведения о характеристиках объекта недвижимости с кадастровым номером 67:17:0010510:45 :

| № п/п | Наименование характеристики | Значение характеристики |
|-------|--|-------------------------|
| 1 | 2 | 3 |
| 1. | Вид объекта недвижимости | Здание |
| 2. | Ранее присвоенный государственный учетный номер (инвентарный) здания, сооружения, объекта незавершенного строительства | — |
| 3. | Кадастровый номер земельного участка (земельных участков), в границах которого (которых) расположены здание, сооружение, объект незавершенного строительства | 67:17:0010510:28 |
| 4. | Уникальный учетный номер кадастрового квартала, в границах которого расположены здание, сооружение, объект незавершенного строительства | 67:17:0010510 |

| | | |
|------|---|--|
| 1 | 2 | 3 |
| 5. | Адрес здания, сооружения, объекта незавершенного строительства | — |
| 5.1. | Сведения о местоположении здания, сооружения, объекта незавершенного строительства (при отсутствии адреса) в структурированном в соответствии с федеральной информационной адресной системой виде | Российская Федерация, Смоленская область, Сафоновский р-н, Сафоново г, 8-е Марта проезд, д 7 |
| 5.2. | Дополнительные сведения о местоположении | — |
| 6. | Иные сведения | — |

3. Пояснения к сведениям об объекте недвижимости с кадастровым номером 67:17:0010510:45 :

| | |
|----|---|
| 1. | — |
|----|---|

1. Сведения о характерных точках контура объекта недвижимости с кадастровым номером 67:17:0010510:46 :

| | | | |
|-------------------|---------------|--------|----------|
| Система координат | <u>МСК_67</u> | Зона № | <u>1</u> |
|-------------------|---------------|--------|----------|

| Обозначение характерных точек границ | Содержатся в Едином государственном реестре недвижимости | | | Определены в ходе выполнения комплексных кадастровых работ | | | Метод определения координат | Формулы, примененные для расчета средней квадратической погрешности определения координат характерных точек (Mt), м, с подставленными в такие формулы значениями и итоговые (вычисленные) значения Mt, м |
|--------------------------------------|--|---|-----------|--|--------------|-----------|---|--|
| | координаты, м | | Радиус, м | координаты, м | | Радиус, м | | |
| | X | Y | R | X | Y | R | | |
| 1 | 2 | 3 | 4 | 5 | 6 | 7 | 8 | 9 |
| н3360 | — | — | — | 496 194,23 | 1 299 344,60 | — | Метод спутниковых геодезических измерений (определений) | $\sqrt{(0,10^2 + 0,01^2)} = 0,10$ |
| н3370 | — | — | — | 496 195,92 | 1 299 348,53 | — | | |
| н3380 | — | — | — | 496 193,57 | 1 299 349,64 | — | | |
| н3390 | — | — | — | 496 196,86 | 1 299 357,32 | — | | |
| н3400 | — | — | — | 496 190,25 | 1 299 360,16 | — | | |
| н3410 | — | — | — | 496 186,66 | 1 299 351,79 | — | | |
| н3420 | — | — | — | 496 184,61 | 1 299 352,67 | — | | |

| 1 | 2 | 3 | 4 | 5 | 6 | 7 | 8 | 9 |
|-------|---|---|---|------------|--------------|---|---|-----------------------------------|
| н3430 | — | — | — | 496 183,18 | 1 299 349,34 | — | Метод спутниковых геодезических измерений (определений) | $\sqrt{(0,10^2 + 0,01^2)} = 0,10$ |
| н3360 | — | — | — | 496 194,23 | 1 299 344,60 | — | | |

2. Сведения о характеристиках объекта недвижимости с кадастровым номером 67:17:0010510:46 :

| № п/п | Наименование характеристики | Значение характеристики |
|-------|---|---|
| 1 | 2 | 3 |
| 1. | Вид объекта недвижимости | Здание |
| 2. | Ранее присвоенный государственный учетный номер (инвентарный) здания, сооружения, объекта незавершенного строительства | — |
| 3. | Кадастровый номер земельного участка (земельных участков), в границах которого (которых) расположены здание, сооружение, объект незавершенного строительства | 67:17:0010510:25 |
| 4. | Уникальный учетный номер кадастрового квартала, в границах которого расположены здание, сооружение, объект незавершенного строительства | 67:17:0010510 |
| 5. | Адрес здания, сооружения, объекта незавершенного строительства | — |
| 5.1. | Сведения о местоположении здания, сооружения, объекта незавершенного строительства (при отсутствии адреса) в структурированном в соответствии с федеральной информационной адресной системой виде | Российская Федерация, Смоленская область, Сафоновский р-н, Сафоново г, 8-е Марта ул, д 15 |
| 5.2. | Дополнительные сведения о местоположении | — |
| 6. | Иные сведения | — |

3. Пояснения к сведениям об объекте недвижимости с кадастровым номером 67:17:0010510:46 :

| | |
|----|---|
| 1. | — |
|----|---|

1. Сведения о характерных точках контура объекта недвижимости с кадастровым номером 67:17:0010509:32 :

| Система координат | | МСК_67 | | | | | Зона № | | 1 |
|--------------------------------------|--|--------|-----------|--|--------------|-----------|---|--|---|
| Обозначение характерных точек границ | Содержатся в Едином государственном реестре недвижимости | | | Определены в ходе выполнения комплексных кадастровых работ | | | Метод определения координат | Формулы, примененные для расчета средней квадратической погрешности определения координат характерных точек (Mt), м, с подставленными в такие формулы значениями и итоговые (вычисленные) значения Mt, м | |
| | координаты, м | | Радиус, м | координаты, м | | Радиус, м | | | |
| | X | Y | R | X | Y | R | | | |
| 1 | 2 | 3 | 4 | 5 | 6 | 7 | 8 | 9 | |
| н3760 | — | — | — | 496 280,37 | 1 299 396,61 | — | Метод спутниковых геодезических измерений (определений) | $\sqrt{(0,10^2 + 0,01^2)} = 0,10$ | |
| н3770 | — | — | — | 496 289,94 | 1 299 394,54 | — | | | |
| н3780 | — | — | — | 496 289,60 | 1 299 392,97 | — | | | |
| н3790 | — | — | — | 496 292,07 | 1 299 392,44 | — | | | |
| н3800 | — | — | — | 496 293,65 | 1 299 399,76 | — | | | |
| н3810 | — | — | — | 496 281,61 | 1 299 402,36 | — | | | |
| н3760 | — | — | — | 496 280,37 | 1 299 396,61 | — | | | |

2. Сведения о характеристиках объекта недвижимости с кадастровым номером 67:17:0010509:32 :

| № п/п | Наименование характеристики | Значение характеристики |
|-------|--|-------------------------|
| 1 | 2 | 3 |
| 1. | Вид объекта недвижимости | Здание |
| 2. | Ранее присвоенный государственный учетный номер (инвентарный) здания, сооружения, объекта незавершенного строительства | — |
| 3. | Кадастровый номер земельного участка (земельных участков), в границах которого (которых) расположены здание, сооружение, объект незавершенного строительства | 67:17:0010509:21 |

| 1 | 2 | 3 |
|---|---|--|
| 4. | Уникальный учетный номер кадастрового квартала, в границах которого расположены здание, сооружение, объект незавершенного строительства | 67:17:0010510 |
| 5. | Адрес здания, сооружения, объекта незавершенного строительства | — |
| 5.1. | Сведения о местоположении здания, сооружения, объекта незавершенного строительства (при отсутствии адреса) в структурированном в соответствии с федеральной информационной адресной системой виде | 215505, Российская Федерация, Смоленская область, Сафоновский р-н, Сафоново г, Володарского ул, д 57 |
| 5.2. | Дополнительные сведения о местоположении | — |
| 6. | Иные сведения | — |
| 3. Пояснения к сведениям об объекте недвижимости с кадастровым номером <u>67:17:0010509:32</u> : | | |
| 1. | — | |

**Сведения о зданиях, сооружениях, объектах незавершенного строительства,
необходимые для исправления реестровых ошибок в сведениях об описании их местоположения**

1. Сведения о характерных точках контура _____
 вид объекта недвижимости (здание, сооружение, объект незавершенного строительства)
 с кадастровым номером _____ :

Система координат _____ Зона № _____

| Обозначение характерных точек границ | Содержатся в Едином государственном реестре недвижимости | | | Определены в ходе выполнения комплексных кадастровых работ | | | Метод определения координат | Формулы, примененные для расчета средней квадратической погрешности определения координат характерных точек (Mt), м, с подставленными в такие формулы значениями и итоговые (вычисленные) значения Mt, м |
|---|--|---|-----------|--|---|-----------|-----------------------------|--|
| | координаты, м | | Радиус, м | координаты, м | | Радиус, м | | |
| | X | Y | R | X | Y | R | | |
| 1 | 2 | 3 | 4 | 5 | 6 | 7 | 8 | 9 |
| | | | | | | | | |

2. Иные сведения об объекте недвижимости с кадастровым номером _____ :

1. _____

3. Пояснения к сведениям об объекте недвижимости с кадастровым номером _____ :

1. _____

Схема границ земельных участков



Масштаб 1:700

Условные обозначения:

- 5 - Прекращающая существование точка, сведения о которой позволяют однозначно определить ее местоположение
- 6 - Образующая точка, сведения о которой позволяют однозначно определить ее местоположение
- 7 - Существующая точка, имеющиеся в ГКН сведения о которой позволяют однозначно определить ее местоположение
- - Вновь образованный контур здания
- 4 • - Характерная точка контура здания
- - Граница земельного участка (части земельного участка), установленная (образуемая) при проведении кадастровых работ
- - Граница земельного участка (части земельного участка), учтенная в ЕГРН
- - Граница кадастрового квартала
- - Граница охранной зоны
- - Граница объекта капитального строительства
- - Зона Т1 – зона автомобильного транспорта и объектов транспортной инфраструктуры
- - Зона Ж1 – зона застройки индивидуальными жилыми домами
- - Зона рекреационного назначения Р1 – зона озелененных территорий общего пользования (лесопарки, парки, сады, скверы, бульвары, городские леса)
- 67:17:0010510 - Номер кадастрового квартала
- :1 - Номер земельного участка в кадастровом квартале
- :3У1 - Номер образуемого земельного участка

АКТ
СОГЛАСОВАНИЯ МЕСТОПОЛОЖЕНИЯ ГРАНИЦ ЗЕМЕЛЬНЫХ УЧАСТКОВ
ПРИ ВЫПОЛНЕНИИ КОМПЛЕКСНЫХ КАДАСТРОВЫХ РАБОТ

67:17:0010510

(наименование субъекта Российской Федерации, муниципального образования, населенного пункта, уникальные учетные номера кадастровых кварталов, а также иные сведения, позволяющие определить местоположение территории, на которой выполняются комплексные кадастровые работы)

| | | | Всего листов <u>3</u> | | Лист № <u>1</u> | |
|-------|---|-------|--|---|---|--|
| № п/п | Обозначение части (характерной точки) границы | | Результат согласования (согласовано / спорное) | Кадастровые номера или обозначения смежных земельных участков | Сведения о лице, представившем возражения | Реквизиты вступившего в законную силу судебного акта |
| | от т. | до т. | | | | |
| 1 | 2 | 3 | 4 | 5 | 6 | 7 |
| 1 | н6 | н9 | Согласовано | 67:17:0010510:14 | | |
| | н6 | н9 | | 67:17:0010510:15 | | |
| 2 | н9 | н13 | Согласовано | 67:17:0010510:14 | | |
| | н9 | н13 | | 67:17:0010510:10 | | |
| 3 | н9 | н22 | Согласовано | 67:17:0010510:10 | | |
| | н9 | н22 | | 67:17:0010510:15 | | |
| 4 | н22 | н27 | Согласовано | 67:17:0010510:10 | | |
| | н22 | н27 | | 67:17:0010510:16 | | |
| 5 | н27 | н94 | Согласовано | 67:17:0010510:10 | | |
| | н27 | н94 | | 67:17:0010510:23 | | |
| 6 | н20 | н22 | Согласовано | 67:17:0010510:15 | | |
| | н20 | н22 | | 67:17:0010510:16 | | |
| 7 | н23 | н25 | Согласовано | 67:17:0010510:16 | | |
| | н23 | н25 | | 67:17:0010510:17 | | |
| 8 | н25 | н26 | Согласовано | 67:17:0010510:16 | | |
| | н25 | н26 | | 67:17:0010510:30 | | |
| 9 | н26 | н27 | Согласовано | 67:17:0010510:16 | | |
| | н26 | н27 | | 67:17:0010510:23 | | |
| 10 | н26 | н46 | Согласовано | 67:17:0010510:23 | | |
| | н26 | н46 | | 67:17:0010510:19 | | |
| 11 | н46 | н86 | Согласовано | 67:17:0010510:23 | | |
| | н46 | н86 | | 67:17:0010510:27 | | |
| 12 | н46 | н45 | Согласовано | 67:17:0010510:27 | | |
| | н46 | н45 | | 67:17:0010510:19 | | |
| 13 | н45 | н54 | Согласовано | 67:17:0010510:27 | | |
| | н45 | н54 | | 67:17:0010510:13 | | |
| 14 | н54 | н79 | Согласовано | 67:17:0010510:27 | | |
| | н54 | н79 | | 67:17:0010510:9 | | |
| 15 | н79 | н82 | Согласовано | 67:17:0010510:27 | | |
| | н79 | н82 | | 67:17:0010510:28 | | |
| 16 | 79 | н73 | Согласовано | 67:17:0010510:28 | | |
| | 79 | н73 | | 67:17:0010510:9 | | |
| 17 | н54 | н51 | Согласовано | 67:17:0010510:9 | | |
| | н54 | н51 | | 67:17:0010510:13 | | |
| 18 | н51 | н63 | Согласовано | 67:17:0010510:9 | | |
| | н51 | н63 | | 67:17:0010510:25 | | |
| 19 | н63 | н70 | Согласовано | 67:17:0010510:9 | | |
| | н63 | н70 | | 67:17:0010510:24 | | |
| 20 | н63 | н61 | Согласовано | 67:17:0010510:24 | | |
| | н63 | н61 | | 67:17:0010510:25 | | |
| 21 | н51 | н58 | Согласовано | 67:17:0010510:25 | | |
| | н51 | н58 | | 67:17:0010510:11 | | |
| 22 | н51 | н50 | Согласовано | 67:17:0010510:11 | | |
| | н51 | н50 | | 67:17:0010510:13 | | |
| 23 | н45 | н43 | Согласовано | 67:17:0010510:13 | | |
| | н45 | н43 | | 67:17:0010510:19 | | |

| 1 | 2 | 3 | 4 | 5 | 6 | 7 |
|----|------|------|-------------|------------------|---|---|
| 24 | н26 | н42 | Согласовано | 67:17:0010510:19 | | |
| | н26 | н42 | | 67:17:0010510:30 | | |
| 25 | н25 | н30 | Согласовано | 67:17:0010510:30 | | |
| | н25 | н30 | | 67:17:0010510:17 | | |
| 26 | н30 | н38 | Согласовано | 67:17:0010510:30 | | |
| | н30 | н38 | | 67:17:0010510:18 | | |
| 27 | н30 | н29 | Согласовано | 67:17:0010510:18 | | |
| | н30 | н29 | | 67:17:0010510:17 | | |
| 28 | н144 | н142 | Согласовано | 67:17:0010510:31 | | |
| | н144 | н142 | | 67:17:0010509:21 | | |
| 29 | н139 | н137 | Согласовано | 67:17:0010509:21 | | |
| | н139 | н137 | | 67:17:0010510:12 | | |
| 30 | н114 | н108 | Согласовано | 67:17:0010510:12 | | |
| | н114 | н108 | | 67:17:0010510:22 | | |
| 31 | н6 | н1 | Согласовано | :3У8 | | |
| | н6 | н1 | | 67:17:0010510:14 | | |
| 32 | н20 | н6 | Согласовано | :3У8 | | |
| | н20 | н6 | | 67:17:0010510:15 | | |
| 33 | н23 | н22 | Согласовано | :3У8 | | |
| | н23 | н22 | | 67:17:0010510:16 | | |
| 34 | н29 | н23 | Согласовано | :3У8 | | |
| | н29 | н23 | | 67:17:0010510:17 | | |
| 35 | н31 | н29 | Согласовано | :3У8 | | |
| | н31 | н29 | | 67:17:0010510:18 | | |
| 36 | н35 | н34 | Согласовано | :3У8 | | |
| | н35 | н34 | | 67:17:0010510:18 | | |
| 37 | н1 | н13 | Согласовано | :3У5(1) | | |
| | н1 | н13 | | 67:17:0010510:14 | | |
| 38 | н13 | н94 | Согласовано | :3У5(1) | | |
| | н13 | н94 | | 67:17:0010510:10 | | |
| 39 | н94 | н92 | Согласовано | :3У5(1) | | |
| | н94 | н92 | | 67:17:0010510:23 | | |
| 40 | н82 | н73 | Согласовано | :3У5(1) | | |
| | н82 | н73 | | 67:17:0010510:28 | | |
| 41 | н73 | н70 | Согласовано | :3У5(1) | | |
| | н73 | н70 | | 67:17:0010510:9 | | |
| 42 | н70 | н69 | Согласовано | :3У5(1) | | |
| | н70 | н69 | | 67:17:0010510:24 | | |
| 43 | н38 | н35 | Согласовано | :3У5(2) | | |
| | н38 | н35 | | 67:17:0010510:18 | | |
| 44 | н42 | н38 | Согласовано | :3У5(2) | | |
| | н42 | н38 | | 67:17:0010510:30 | | |
| 45 | н43 | н42 | Согласовано | :3У5(2) | | |
| | н43 | н42 | | 67:17:0010510:19 | | |
| 46 | н50 | н43 | Согласовано | :3У5(2) | | |
| | н50 | н43 | | 67:17:0010510:13 | | |
| 47 | н56 | н50 | Согласовано | :3У5(2) | | |
| | н56 | н50 | | 67:17:0010510:11 | | |
| 48 | н103 | н118 | Согласовано | :3У5(2) | | |
| | н103 | н118 | | 67:17:0010510:22 | | |
| 49 | н115 | н114 | Согласовано | :3У5(2) | | |
| | н115 | н114 | | 67:17:0010510:22 | | |
| 50 | н114 | н139 | Согласовано | :3У5(2) | | |
| | н114 | н139 | | 67:17:0010510:12 | | |
| 51 | н139 | н146 | Согласовано | :3У5(2) | | |
| | н139 | н146 | | 67:17:0010509:21 | | |

| 1 | 2 | 3 | 4 | 5 | 6 | 7 |
|----|------|------|-------------|------------------|---|---|
| 52 | н145 | н144 | Согласовано | :3У5(2) | | |
| | н145 | н144 | | 67:17:0010509:21 | | |
| 53 | н144 | н157 | Согласовано | :3У5(2) | | |
| | н144 | н157 | | 67:17:0010510:31 | | |
| 54 | н69 | н61 | Согласовано | :3У6 | | |
| | н69 | н61 | | 67:17:0010510:24 | | |
| 55 | н61 | н58 | Согласовано | :3У6 | | |
| | н61 | н58 | | 67:17:0010510:25 | | |
| 56 | н58 | н56 | Согласовано | :3У6 | | |
| | н58 | н56 | | 67:17:0010510:11 | | |
| 57 | н146 | н145 | Согласовано | :3У1(3) | | |
| | н146 | н145 | | 67:17:0010509:21 | | |
| 58 | н115 | н118 | Согласовано | 67:17:0010510:22 | | |
| | н115 | н118 | | :3У1(2) | | |
| 59 | н34 | н31 | Согласовано | :3У1(1) | | |
| | н34 | н31 | | 67:17:0010510:18 | | |
| 60 | н5 | н2 | Согласовано | :3У8 | | |
| | н5 | н2 | | 67:17:0010510:14 | | |
| 61 | н80 | н80 | Согласовано | :3У1(9) | | |
| | н80 | н80 | | 67:17:0010510:9 | | |

Председатель согласительной комиссии: _____

М.П.

(подпись)

(фамилия, инициалы)

Утверждена

(наименование документа об утверждении, включая наименования органов государственной власти или

органов местного самоуправления, принявших решение об утверждении схемы или

подписавших соглашение о перераспределении земельных участков)

от _____

№ _____

Схема расположения земельного участка или земельных участков на кадастровом плане территории

| | | |
|---|--|--------------|
| Условный номер земельного участка :ЗУ1 | | |
| (указывается в случае, если предусматривается образование двух и более земельных участков) | | |
| Площадь земельного участка 520 м ² | | |
| (указывается проектная площадь образуемого земельного участка, вычисленная с использованием технологических и программных средств, в том числе размещенных на официальном сайте федерального органа исполнительной власти, уполномоченного Правительством Российской Федерации на осуществление государственного кадастрового учета, государственной регистрации прав, ведение Единого государственного реестра недвижимости и предоставление сведений, содержащихся в Едином государственном реестре недвижимости, в информационно-телекоммуникационной сети "Интернет" (далее - официальный сайт), с округлением до 1 квадратного метра. Указанное значение площади земельного участка может быть уточнено при проведении кадастровых работ не более чем на десять процентов) | | |
| Обозначение характерных точек границ | Координаты, МСК_67, м | |
| | (указываются в случае подготовки схемы расположения земельного участка с использованием технологических и программных средств, в том числе размещенных на официальном сайте. Значения координат, полученные с использованием указанных технологических и программных средств, указываются с округлением до 0,01 метра) | |
| | X | Y |
| 1 | 2 | 3 |
| н203 | 496 349,02 | 1 299 363,08 |
| н204 | 496 355,19 | 1 299 381,03 |
| н205 | 496 364,09 | 1 299 404,46 |
| н206 | 496 368,31 | 1 299 414,90 |
| н105 | 496 355,35 | 1 299 416,93 |
| н104 | 496 352,16 | 1 299 401,03 |
| н103 | 496 341,93 | 1 299 369,77 |
| н203 | 496 349,02 | 1 299 363,08 |
| Условный номер земельного участка :ЗУ2 | | |
| (указывается в случае, если предусматривается образование двух и более земельных участков) | | |
| Площадь земельного участка 5 304 м ² | | |
| (указывается проектная площадь образуемого земельного участка, вычисленная с использованием технологических и программных средств, в том числе размещенных на официальном сайте федерального органа исполнительной власти, уполномоченного Правительством Российской Федерации на осуществление государственного кадастрового учета, государственной регистрации прав, ведение Единого государственного реестра недвижимости и предоставление сведений, содержащихся в Едином государственном реестре недвижимости, в информационно-телекоммуникационной сети "Интернет" (далее - официальный сайт), с округлением до 1 квадратного метра. Указанное значение площади земельного участка может быть уточнено при проведении кадастровых работ не более чем на десять процентов) | | |
| Обозначение характерных точек границ | Координаты, МСК_67, м | |
| | (указываются в случае подготовки схемы расположения земельного участка с использованием технологических и программных средств, в том числе размещенных на официальном сайте. Значения координат, полученные с использованием указанных технологических и программных средств, указываются с округлением до 0,01 метра) | |
| | X | Y |
| :ЗУ2(1) | | |
| 1 | 2 | 3 |
| н206 | 496 368,31 | 1 299 414,90 |
| 207 | 496 374,15 | 1 299 429,20 |
| 208 | 496 373,18 | 1 299 429,47 |
| 209 | 496 374,04 | 1 299 432,45 |
| 210 | 496 375,00 | 1 299 432,18 |
| н211 | 496 382,16 | 1 299 452,90 |

| 1 | 2 | 3 |
|----------|------------|--------------|
| н212 | 496 383,33 | 1 299 459,02 |
| н213 | 496 372,29 | 1 299 457,88 |
| н214 | 496 353,24 | 1 299 455,95 |
| н215 | 496 253,22 | 1 299 449,96 |
| н216 | 496 249,55 | 1 299 445,25 |
| н217 | 496 245,86 | 1 299 437,51 |
| н218 | 496 244,68 | 1 299 430,94 |
| н151 | 496 242,98 | 1 299 423,34 |
| н150 | 496 248,99 | 1 299 424,07 |
| н149 | 496 259,55 | 1 299 423,83 |
| н148 | 496 268,61 | 1 299 424,13 |
| н142 | 496 280,25 | 1 299 424,42 |
| н141 | 496 281,45 | 1 299 435,01 |
| н135 | 496 302,76 | 1 299 431,56 |
| н134 | 496 303,97 | 1 299 433,26 |
| н133 | 496 306,15 | 1 299 434,13 |
| н132 | 496 313,32 | 1 299 435,21 |
| н131 | 496 319,18 | 1 299 435,50 |
| н130 | 496 323,28 | 1 299 434,85 |
| н129 | 496 327,34 | 1 299 433,25 |
| н128 | 496 328,79 | 1 299 431,29 |
| н127 | 496 329,22 | 1 299 429,18 |
| н126 | 496 329,49 | 1 299 426,74 |
| н125 | 496 329,22 | 1 299 421,85 |
| н108 | 496 329,25 | 1 299 419,64 |
| н107 | 496 334,54 | 1 299 418,90 |
| н106 | 496 344,10 | 1 299 418,56 |
| н105 | 496 355,35 | 1 299 416,93 |
| н206 | 496 368,31 | 1 299 414,90 |
| | | |
| н175 | 496 246,81 | 1 299 439,28 |
| н176 | 496 246,66 | 1 299 436,39 |
| н177 | 496 246,96 | 1 299 436,37 |
| н178 | 496 247,11 | 1 299 439,27 |
| н175 | 496 246,81 | 1 299 439,28 |
| :3Y2(2) | | |
| 1 | 2 | 3 |
| н219 | 496 232,18 | 1 299 402,23 |
| н220 | 496 240,75 | 1 299 431,65 |
| н221 | 496 242,02 | 1 299 438,74 |
| н222 | 496 246,13 | 1 299 447,38 |
| н223 | 496 252,80 | 1 299 456,49 |
| н224 | 496 226,45 | 1 299 455,60 |
| н225 | 496 220,01 | 1 299 454,94 |
| н226 | 496 217,64 | 1 299 454,54 |
| н227 | 496 200,34 | 1 299 408,61 |
| н228 | 496 204,35 | 1 299 407,61 |
| н219 | 496 232,18 | 1 299 402,23 |

| | | | |
|--|--|---|--|
| Условный номер земельного участка _____ :ЗУ3 | | (указывается в случае, если предусматривается образование двух и более земельных участков) | |
| Площадь земельного участка _____ 290 м ² | | (указывается проектная площадь образуемого земельного участка, вычисленная с использованием технологических и программных средств, в том числе размещенных на официальном сайте федерального органа исполнительной власти, уполномоченного Правительством Российской Федерации на осуществление государственного кадастрового учета, государственной регистрации прав, ведение Единого государственного реестра недвижимости и предоставление сведений, содержащихся в Едином государственном реестре недвижимости, в информационно-телекоммуникационной сети "Интернет" (далее - официальный сайт), с округлением до 1 квадратного метра. Указанное значение площади земельного участка может быть уточнено при проведении кадастровых работ не более чем на десять процентов) | |
| Обозначение характерных точек границ | Координаты, МСК_67, м | | |
| | (указываются в случае подготовки схемы расположения земельного участка с использованием технологических и программных средств, в том числе размещенных на официальном сайте. Значения координат, полученные с использованием указанных технологических и программных средств, указываются с округлением до 0,01 метра) | | |
| | X | Y | |
| 1 | 2 | 3 | |
| н215 | 496 253,22 | 1 299 449,96 | |
| н223 | 496 252,80 | 1 299 456,49 | |
| н222 | 496 246,13 | 1 299 447,38 | |
| н221 | 496 242,02 | 1 299 438,74 | |
| н220 | 496 240,75 | 1 299 431,65 | |
| н219 | 496 232,18 | 1 299 402,23 | |
| н232 | 496 237,55 | 1 299 401,19 | |
| н157 | 496 241,82 | 1 299 400,69 | |
| н156 | 496 242,23 | 1 299 411,25 | |
| н155 | 496 242,03 | 1 299 411,52 | |
| н154 | 496 241,57 | 1 299 411,55 | |
| н153 | 496 241,78 | 1 299 416,22 | |
| н152 | 496 242,53 | 1 299 416,14 | |
| н151 | 496 242,98 | 1 299 423,34 | |
| н218 | 496 244,68 | 1 299 430,94 | |
| н217 | 496 245,86 | 1 299 437,51 | |
| н216 | 496 249,55 | 1 299 445,25 | |
| н215 | 496 253,22 | 1 299 449,96 | |
| Условный номер земельного участка _____ :ЗУ4 | | (указывается в случае, если предусматривается образование двух и более земельных участков) | |
| Площадь земельного участка _____ 887 м ² | | (указывается проектная площадь образуемого земельного участка, вычисленная с использованием технологических и программных средств, в том числе размещенных на официальном сайте федерального органа исполнительной власти, уполномоченного Правительством Российской Федерации на осуществление государственного кадастрового учета, государственной регистрации прав, ведение Единого государственного реестра недвижимости и предоставление сведений, содержащихся в Едином государственном реестре недвижимости, в информационно-телекоммуникационной сети "Интернет" (далее - официальный сайт), с округлением до 1 квадратного метра. Указанное значение площади земельного участка может быть уточнено при проведении кадастровых работ не более чем на десять процентов) | |
| Обозначение характерных точек границ | Координаты, МСК_67, м | | |
| | (указываются в случае подготовки схемы расположения земельного участка с использованием технологических и программных средств, в том числе размещенных на официальном сайте. Значения координат, полученные с использованием указанных технологических и программных средств, указываются с округлением до 0,01 метра) | | |
| | X | Y | |
| 1 | 2 | 3 | |
| н212 | 496 383,33 | 1 299 459,02 | |
| н243 | 496 384,51 | 1 299 465,14 | |
| н244 | 496 330,53 | 1 299 461,58 | |
| н223 | 496 252,80 | 1 299 456,49 | |
| н215 | 496 253,22 | 1 299 449,96 | |
| н214 | 496 353,24 | 1 299 455,95 | |
| н213 | 496 372,29 | 1 299 457,88 | |

| 1 | 2 | 3 |
|---|--|----------------------------|
| н212 | 496 383,33 | 1 299 459,02 |
| Условный номер земельного участка | | :ЗУ5 |
| (указывается в случае, если предусматривается образование двух и более земельных участков) | | |
| Площадь земельного участка | | 1 444 м² |
| (указывается проектная площадь образуемого земельного участка, вычисленная с использованием технологических и программных средств, в том числе размещенных на официальном сайте федерального органа исполнительной власти, уполномоченного Правительством Российской Федерации на осуществление государственного кадастрового учета, государственной регистрации прав, ведение Единого государственного реестра недвижимости и предоставление сведений, содержащихся в Едином государственном реестре недвижимости, в информационно-телекоммуникационной сети "Интернет" (далее - официальный сайт), с округлением до 1 квадратного метра. Указанное значение площади земельного участка может быть уточнено при проведении кадастровых работ не более чем на десять процентов) | | |
| Обозначение характерных точек границ | Координаты, МСК_67, м | |
| | (указываются в случае подготовки схемы расположения земельного участка с использованием технологических и программных средств, в том числе размещенных на официальном сайте. Значения координат, полученные с использованием указанных технологических и программных средств, указываются с округлением до 0,01 метра) | |
| | X | Y |
| :ЗУ5(1) | | |
| 1 | 2 | 3 |
| н17 | 496 317,56 | 1 299 253,95 |
| н16 | 496 316,56 | 1 299 254,16 |
| н15 | 496 289,12 | 1 299 264,97 |
| н14 | 496 284,80 | 1 299 266,83 |
| н13 | 496 285,00 | 1 299 267,64 |
| н102 | 496 276,59 | 1 299 270,87 |
| н94 | 496 263,33 | 1 299 275,66 |
| н93 | 496 248,13 | 1 299 281,89 |
| н92 | 496 245,71 | 1 299 282,84 |
| н91 | 496 246,19 | 1 299 284,88 |
| н86 | 496 242,97 | 1 299 286,08 |
| н82 | 496 219,35 | 1 299 294,19 |
| н81 | 496 216,48 | 1 299 295,44 |
| н80 | 496 216,09 | 1 299 294,91 |
| н73 | 496 198,65 | 1 299 302,76 |
| н70 | 496 197,36 | 1 299 303,63 |
| н69 | 496 166,55 | 1 299 316,60 |
| н229 | 496 165,25 | 1 299 313,57 |
| н230 | 496 217,18 | 1 299 289,33 |
| н231 | 496 317,86 | 1 299 249,39 |
| н1 | 496 319,51 | 1 299 254,90 |
| н17 | 496 317,56 | 1 299 253,95 |
| :ЗУ5(2) | | |
| 1 | 2 | 3 |
| н35 | 496 346,40 | 1 299 355,91 |
| н203 | 496 349,02 | 1 299 363,08 |
| н103 | 496 341,93 | 1 299 369,77 |
| н124 | 496 333,88 | 1 299 375,11 |
| н123 | 496 334,96 | 1 299 377,84 |
| н122 | 496 331,43 | 1 299 379,19 |
| н121 | 496 331,49 | 1 299 379,82 |
| н120 | 496 327,16 | 1 299 381,19 |
| н119 | 496 324,52 | 1 299 382,17 |
| н118 | 496 322,23 | 1 299 383,32 |

| 1 | 2 | 3 |
|--|---|--------------|
| н167 | 496 322,10 | 1 299 382,86 |
| н168 | 496 321,13 | 1 299 383,13 |
| н115 | 496 321,31 | 1 299 383,78 |
| н114 | 496 317,66 | 1 299 385,63 |
| н140 | 496 302,42 | 1 299 387,79 |
| н139 | 496 297,63 | 1 299 388,55 |
| н146 | 496 280,43 | 1 299 391,30 |
| н169 | 496 280,26 | 1 299 390,32 |
| н170 | 496 279,28 | 1 299 390,48 |
| н145 | 496 279,44 | 1 299 391,46 |
| н144 | 496 275,05 | 1 299 392,16 |
| н160 | 496 267,94 | 1 299 393,19 |
| н159 | 496 257,33 | 1 299 394,43 |
| н158 | 496 247,71 | 1 299 395,62 |
| н157 | 496 241,82 | 1 299 400,69 |
| н232 | 496 237,55 | 1 299 401,19 |
| н219 | 496 232,18 | 1 299 402,23 |
| н228 | 496 204,35 | 1 299 407,61 |
| н186 | 496 203,14 | 1 299 403,67 |
| н185 | 496 204,80 | 1 299 403,33 |
| н184 | 496 204,74 | 1 299 403,04 |
| н183 | 496 203,14 | 1 299 403,36 |
| н56 | 496 203,03 | 1 299 403,10 |
| н55 | 496 224,98 | 1 299 399,37 |
| н50 | 496 231,01 | 1 299 398,24 |
| н49 | 496 237,73 | 1 299 396,79 |
| н48 | 496 237,60 | 1 299 396,08 |
| н47 | 496 244,83 | 1 299 392,81 |
| н43 | 496 255,74 | 1 299 390,38 |
| н42 | 496 293,05 | 1 299 385,42 |
| н41 | 496 308,80 | 1 299 382,48 |
| н38 | 496 319,18 | 1 299 380,33 |
| н37 | 496 325,81 | 1 299 377,96 |
| н36 | 496 332,25 | 1 299 371,70 |
| н35 | 496 346,40 | 1 299 355,91 |
| н171 | 496 243,96 | 1 299 396,74 |
| н172 | 496 244,59 | 1 299 397,51 |
| н173 | 496 243,82 | 1 299 398,14 |
| н174 | 496 243,19 | 1 299 397,37 |
| н171 | 496 243,96 | 1 299 396,74 |
| Условный номер земельного участка | :ЗУ6 | |
| | <small>(указывается в случае, если предусматривается образование двух и более земельных участков)</small> | |

Площадь земельного участка**392 м²**

(указывается проектная площадь образуемого земельного участка, вычисленная с использованием технологических и программных средств, в том числе размещенных на официальном сайте федерального органа исполнительной власти, уполномоченного Правительством Российской Федерации на осуществление государственного кадастрового учета, государственной регистрации прав, ведение Единого государственного реестра недвижимости и предоставление сведений, содержащихся в Едином государственном реестре недвижимости, в информационно-телекоммуникационной сети "Интернет" (далее - официальный сайт), с округлением до 1 квадратного метра. Указанное значение площади земельного участка может быть уточнено при проведении кадастровых работ не более чем на десять процентов)

| Обозначение характерных точек границ | Координаты, МСК_67, м | |
|---|--|--------------|
| | (указываются в случае подготовки схемы расположения земельного участка с использованием технологических и программных средств, в том числе размещенных на официальном сайте. Значения координат, полученные с использованием указанных технологических и программных средств, указываются с округлением до 0,01 метра) | |
| | X | Y |
| 1 | 2 | 3 |
| н233 | 496 161,62 | 1 299 315,26 |
| н229 | 496 165,25 | 1 299 313,57 |
| н69 | 496 166,55 | 1 299 316,60 |
| н68 | 496 173,35 | 1 299 336,35 |
| н67 | 496 177,70 | 1 299 344,39 |
| н61 | 496 178,20 | 1 299 344,39 |
| н60 | 496 187,24 | 1 299 366,02 |
| н58 | 496 188,03 | 1 299 365,77 |
| н57 | 496 194,69 | 1 299 383,14 |
| н56 | 496 203,03 | 1 299 403,10 |
| н183 | 496 203,14 | 1 299 403,36 |
| н182 | 496 201,69 | 1 299 403,66 |
| н181 | 496 200,73 | 1 299 400,34 |
| н180 | 496 200,44 | 1 299 400,42 |
| н179 | 496 201,48 | 1 299 404,01 |
| н186 | 496 203,14 | 1 299 403,67 |
| н228 | 496 204,35 | 1 299 407,61 |
| н227 | 496 200,34 | 1 299 408,61 |
| н234 | 496 195,30 | 1 299 395,24 |
| н233 | 496 161,62 | 1 299 315,26 |
| н191 | 496 175,63 | 1 299 340,97 |
| н192 | 496 176,13 | 1 299 341,84 |
| н193 | 496 175,26 | 1 299 342,34 |
| н194 | 496 174,76 | 1 299 341,48 |
| н191 | 496 175,63 | 1 299 340,97 |
| н187 | 496 187,78 | 1 299 369,28 |
| н188 | 496 188,14 | 1 299 370,22 |
| н189 | 496 187,20 | 1 299 370,58 |
| н190 | 496 186,85 | 1 299 369,64 |
| н187 | 496 187,78 | 1 299 369,28 |

Условный номер земельного участка**:3У7**

(указывается в случае, если предусматривается образование двух и более земельных участков)

Площадь земельного участка**1 593 м²**

(указывается проектная площадь образуемого земельного участка, вычисленная с использованием технологических и программных средств, в том числе размещенных на официальном сайте федерального органа исполнительной власти, уполномоченного Правительством Российской Федерации на осуществление государственного кадастрового учета, государственной регистрации прав, ведение Единого государственного реестра недвижимости и предоставление сведений, содержащихся в Едином государственном реестре недвижимости, в информационно-телекоммуникационной сети "Интернет" (далее - официальный сайт), с округлением до 1 квадратного метра. Указанное значение площади земельного участка может быть уточнено при проведении кадастровых работ не более чем на десять процентов)

| Обозначение характерных точек границ | Координаты, МСК_67, м | |
|---|--|--------------|
| | (указываются в случае подготовки схемы расположения земельного участка с использованием технологических и программных средств, в том числе размещенных на официальном сайте. Значения координат, полученные с использованием указанных технологических и программных средств, указываются с округлением до 0,01 метра) | |
| 1 | X | Y |
| 2 | 3 | |
| н231 | 496 317,86 | 1 299 249,39 |
| н235 | 496 320,80 | 1 299 248,22 |
| н245 | 496 323,10 | 1 299 255,33 |
| н236 | 496 351,37 | 1 299 342,35 |
| н237 | 496 361,46 | 1 299 369,63 |
| н246 | 496 376,57 | 1 299 414,60 |
| н238 | 496 381,69 | 1 299 430,19 |
| н239 | 496 385,49 | 1 299 443,75 |
| н240 | 496 388,85 | 1 299 460,43 |
| н241 | 496 389,71 | 1 299 466,50 |
| н242 | 496 387,52 | 1 299 465,34 |
| н243 | 496 384,51 | 1 299 465,14 |
| н212 | 496 383,33 | 1 299 459,02 |
| н211 | 496 382,16 | 1 299 452,90 |
| н210 | 496 375,00 | 1 299 432,18 |
| н207 | 496 374,15 | 1 299 429,20 |
| н206 | 496 368,31 | 1 299 414,90 |
| н205 | 496 364,09 | 1 299 404,46 |
| н204 | 496 355,19 | 1 299 381,03 |
| н203 | 496 349,02 | 1 299 363,08 |
| н35 | 496 346,40 | 1 299 355,91 |
| н34 | 496 346,09 | 1 299 354,62 |
| н166 | 496 347,17 | 1 299 354,11 |
| н165 | 496 345,46 | 1 299 350,47 |
| н164 | 496 345,19 | 1 299 350,60 |
| н163 | 496 346,77 | 1 299 353,97 |
| н31 | 496 345,99 | 1 299 354,33 |
| н29 | 496 342,51 | 1 299 340,56 |
| н28 | 496 339,71 | 1 299 329,56 |
| н23 | 496 335,70 | 1 299 318,44 |
| н20 | 496 329,05 | 1 299 297,03 |
| н19 | 496 326,60 | 1 299 288,53 |
| н18 | 496 329,51 | 1 299 287,14 |
| н6 | 496 325,21 | 1 299 274,92 |
| н5 | 496 321,26 | 1 299 260,95 |
| н2 | 496 321,00 | 1 299 259,99 |
| н1 | 496 319,51 | 1 299 254,90 |
| н231 | 496 317,86 | 1 299 249,39 |

| | | |
|------|------------|--------------|
| н195 | 496 330,45 | 1 299 294,84 |
| н196 | 496 330,72 | 1 299 295,80 |
| н197 | 496 329,75 | 1 299 296,07 |
| н198 | 496 329,49 | 1 299 295,10 |
| н195 | 496 330,45 | 1 299 294,84 |
| | | |
| н199 | 496 337,97 | 1 299 320,76 |
| н200 | 496 338,24 | 1 299 321,73 |
| н201 | 496 337,28 | 1 299 321,99 |
| н202 | 496 337,01 | 1 299 321,03 |
| н199 | 496 337,97 | 1 299 320,76 |

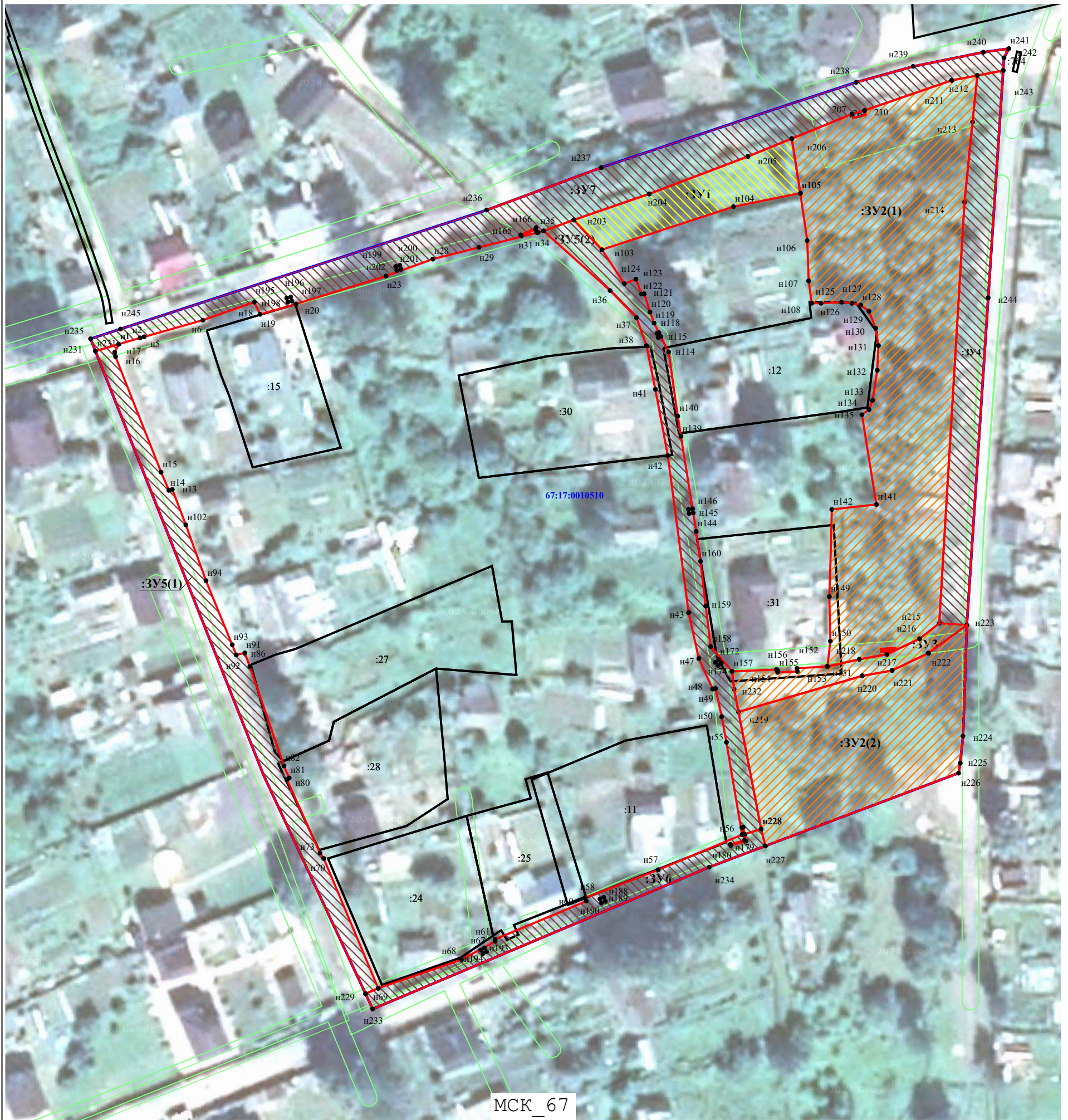

МСК_67
 Масштаб 1:1 000

Условные обозначения:

- - Граница земельного участка (части земельного участка), установленная (образуемая) при проведении кадастровых работ
- - Граница земельного участка (части земельного участка), учтенная в ЕГРН
- - Граница кадастрового квартала
- - Граница охранной зоны
- - Граница объекта капитального строительства
- Зона Ж1 – зона застройки индивидуальными жилыми домами
- Зона рекреационного назначения Р1 – зона озелененных территорий общего пользования (лесопарки, парки, сады, скверы, бульвары, городские леса)
- Зона Т1 – зона автомобильного транспорта и объектов транспортной инфраструктуры
- 67:17:0010510 - Номер кадастрового квартала
- :3У1 - Номер образуемого земельного участка

Утверждена

(наименование документа об утверждении, включая наименования органов государственной власти или

органов местного самоуправления, принявших решение об утверждении схемы или

подписавших соглашение о перераспределении земельных участков)

от _____ № _____

Схема расположения земельного участка или земельных участков на кадастровом плане территории

| | | |
|---|--|--------------|
| Условный номер земельного участка _____ :ЗУ1 | | |
| (указывается в случае, если предусматривается образование двух и более земельных участков) | | |
| Площадь земельного участка _____ 3 м ² | | |
| (указывается проектная площадь образуемого земельного участка, вычисленная с использованием технологических и программных средств, в том числе размещенных на официальном сайте федерального органа исполнительной власти, уполномоченного Правительством Российской Федерации на осуществление государственного кадастрового учета, государственной регистрации прав, ведение Единого государственного реестра недвижимости и предоставление сведений, содержащихся в Едином государственном реестре недвижимости, в информационно-телекоммуникационной сети "Интернет" (далее - официальный сайт), с округлением до 1 квадратного метра. Указанное значение площади земельного участка может быть уточнено при проведении кадастровых работ не более чем на десять процентов) | | |
| Обозначение характерных точек границ | Координаты, МСК_67, м | |
| | (указываются в случае подготовки схемы расположения земельного участка с использованием технологических и программных средств, в том числе размещенных на официальном сайте. Значения координат, полученные с использованием указанных технологических и программных средств, указываются с округлением до 0,01 метра) | |
| | X | Y |
| :ЗУ1(1) | | |
| 1 | 2 | 3 |
| н2 | 496 321,00 | 1 299 259,99 |
| н5 | 496 321,26 | 1 299 260,95 |
| н4 | 496 320,30 | 1 299 261,22 |
| н3 | 496 320,03 | 1 299 260,25 |
| н2 | 496 321,00 | 1 299 259,99 |
| :ЗУ1(2) | | |
| 1 | 2 | 3 |
| н195 | 496 330,45 | 1 299 294,84 |
| н196 | 496 330,72 | 1 299 295,80 |
| н197 | 496 329,75 | 1 299 296,07 |
| н198 | 496 329,49 | 1 299 295,10 |
| н195 | 496 330,45 | 1 299 294,84 |
| :ЗУ1(3) | | |
| 1 | 2 | 3 |
| н199 | 496 337,97 | 1 299 320,76 |
| н200 | 496 338,24 | 1 299 321,73 |
| н201 | 496 337,28 | 1 299 321,99 |
| н202 | 496 337,01 | 1 299 321,03 |
| н199 | 496 337,97 | 1 299 320,76 |
| Условный номер земельного участка _____ :ЗУ2 | | |
| (указывается в случае, если предусматривается образование двух и более земельных участков) | | |

| Площадь земельного участка | | 11 м² | |
|--|--|-------------------------|--|
| <p>(указывается проектная площадь образуемого земельного участка, вычисленная с использованием технологических и программных средств, в том числе размещенных на официальном сайте федерального органа исполнительной власти, уполномоченного Правительством Российской Федерации на осуществление государственного кадастрового учета, государственной регистрации прав, ведение Единого государственного реестра недвижимости и предоставление сведений, содержащихся в Едином государственном реестре недвижимости, в информационно-телекоммуникационной сети "Интернет" (далее - официальный сайт), с округлением до 1 квадратного метра. Указанное значение площади земельного участка может быть уточнено при проведении кадастровых работ не более чем на десять процентов)</p> | | | |
| Обозначение характерных точек границ | Координаты, МСК_67, м | | |
| | (указываются в случае подготовки схемы расположения земельного участка с использованием технологических и программных средств, в том числе размещенных на официальном сайте. Значения координат, полученные с использованием указанных технологических и программных средств, указываются с округлением до 0,01 метра) | | |
| | X | Y | |
| :ЗУ2(1) | | | |
| 1 | 2 | 3 | |
| н33 | 496 343,53 | 1 299 355,82 | |
| н32 | 496 343,40 | 1 299 355,55 | |
| н31 | 496 345,99 | 1 299 354,33 | |
| н163 | 496 346,77 | 1 299 353,97 | |
| н164 | 496 345,19 | 1 299 350,60 | |
| н165 | 496 345,46 | 1 299 350,47 | |
| н166 | 496 347,17 | 1 299 354,11 | |
| н34 | 496 346,09 | 1 299 354,62 | |
| н33 | 496 343,53 | 1 299 355,82 | |
| :ЗУ2(2) | | | |
| 1 | 2 | 3 | |
| н167 | 496 322,10 | 1 299 382,86 | |
| н118 | 496 322,23 | 1 299 383,32 | |
| н117 | 496 322,36 | 1 299 383,82 | |
| н116 | 496 321,40 | 1 299 384,09 | |
| н115 | 496 321,31 | 1 299 383,78 | |
| н168 | 496 321,13 | 1 299 383,13 | |
| н167 | 496 322,10 | 1 299 382,86 | |
| :ЗУ2(3) | | | |
| 1 | 2 | 3 | |
| н169 | 496 280,26 | 1 299 390,32 | |
| н146 | 496 280,43 | 1 299 391,30 | |
| н145 | 496 279,44 | 1 299 391,46 | |
| н170 | 496 279,28 | 1 299 390,48 | |
| н169 | 496 280,26 | 1 299 390,32 | |
| :ЗУ2(4) | | | |
| 1 | 2 | 3 | |
| н171 | 496 243,96 | 1 299 396,74 | |
| н172 | 496 244,59 | 1 299 397,51 | |
| н173 | 496 243,82 | 1 299 398,14 | |
| н174 | 496 243,19 | 1 299 397,37 | |
| н171 | 496 243,96 | 1 299 396,74 | |
| :ЗУ2(5) | | | |
| 1 | 2 | 3 | |
| н175 | 496 246,81 | 1 299 439,28 | |
| н176 | 496 246,66 | 1 299 436,39 | |
| н177 | 496 246,96 | 1 299 436,37 | |
| н178 | 496 247,11 | 1 299 439,27 | |

| 1 | 2 | 3 |
|----------|------------|--------------|
| н175 | 496 246,81 | 1 299 439,28 |
| :3Y2(6) | | |
| 1 | 2 | 3 |
| н179 | 496 201,48 | 1 299 404,01 |
| н180 | 496 200,44 | 1 299 400,42 |
| н181 | 496 200,73 | 1 299 400,34 |
| н182 | 496 201,69 | 1 299 403,66 |
| н183 | 496 203,14 | 1 299 403,36 |
| н184 | 496 204,74 | 1 299 403,04 |
| н185 | 496 204,80 | 1 299 403,33 |
| н186 | 496 203,14 | 1 299 403,67 |
| н179 | 496 201,48 | 1 299 404,01 |
| :3Y2(7) | | |
| 1 | 2 | 3 |
| н187 | 496 187,78 | 1 299 369,28 |
| н188 | 496 188,14 | 1 299 370,22 |
| н189 | 496 187,20 | 1 299 370,58 |
| н190 | 496 186,85 | 1 299 369,64 |
| н187 | 496 187,78 | 1 299 369,28 |
| :3Y2(8) | | |
| 1 | 2 | 3 |
| н191 | 496 175,63 | 1 299 340,97 |
| н192 | 496 176,13 | 1 299 341,84 |
| н193 | 496 175,26 | 1 299 342,34 |
| н194 | 496 174,76 | 1 299 341,48 |
| н191 | 496 175,63 | 1 299 340,97 |
| :3Y2(9) | | |
| 1 | 2 | 3 |
| н80 | 496 212,80 | 1 299 337,47 |
| н81 | 496 213,06 | 1 299 338,44 |
| н82 | 496 212,09 | 1 299 338,70 |
| н83 | 496 211,83 | 1 299 337,74 |
| н80 | 496 212,80 | 1 299 337,47 |

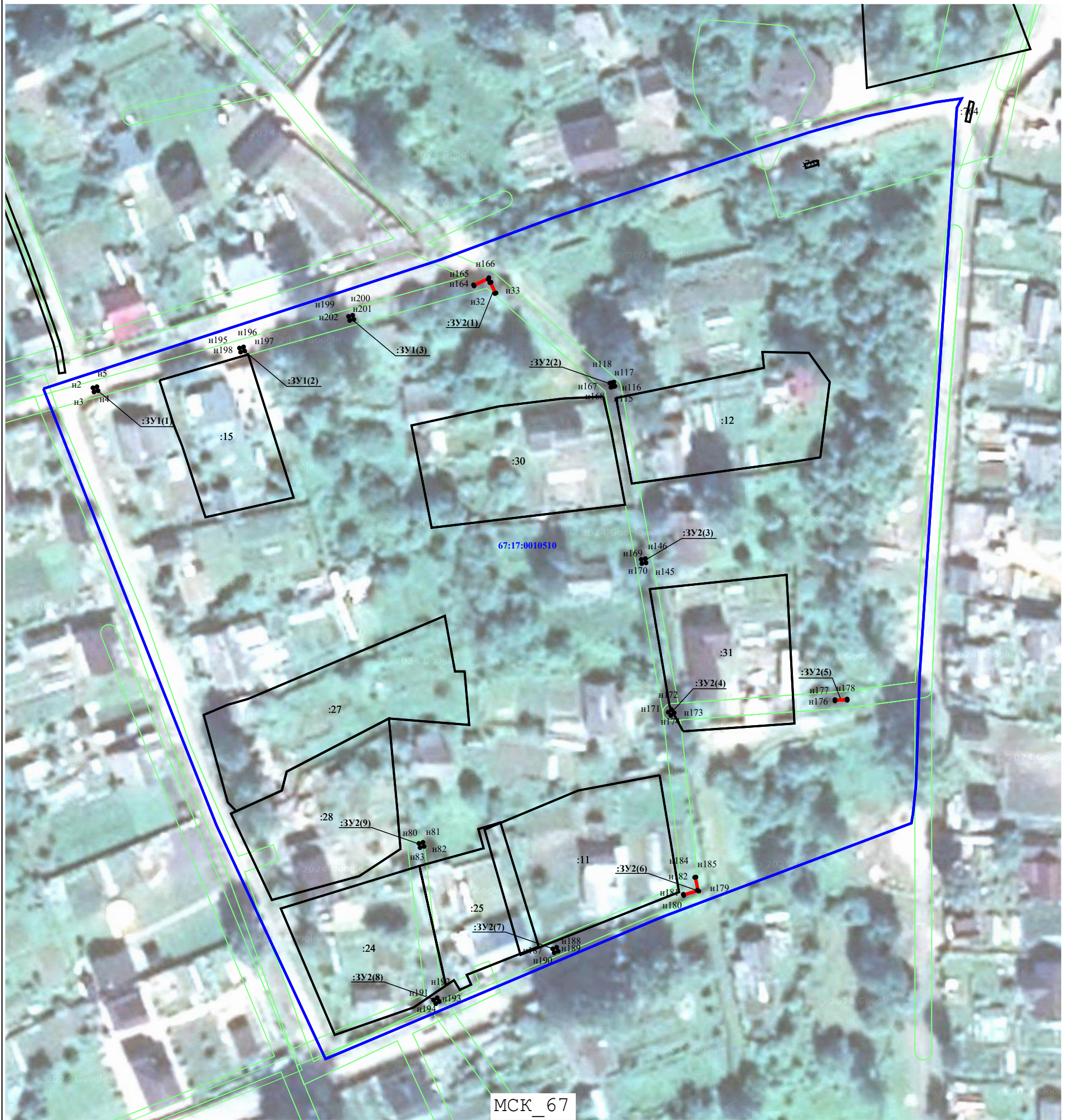

МСК_67
Масштаб 1:1 000

Условные обозначения:

- - Граница земельного участка (части земельного участка), установленная (образуемая) при проведении кадастровых работ
- - Граница земельного участка (части земельного участка), учтенная в ЕГРН
- - Граница кадастрового квартала
- - Граница охранной зоны
- - Граница объекта капитального строительства
- Зона Т1 – зона автомобильного транспорта и объектов транспортной инфраструктуры
- Зона рекреационного назначения Р1 – зона озелененных территорий общего пользования (лесопарки, парки, сады, скверы, бульвары, городские леса)
- Зона Ж1 – зона застройки индивидуальными жилыми домами
- 67:17:0010510 - Номер кадастрового квартала
- :ЗУ1 - Номер образуемого земельного участка