

# КАРТА-ПЛАН ТЕРРИТОРИИ

## Пояснительная записка

**1. Сведения о территории выполнения комплексных кадастровых работ:** 67:04:0200101, Смоленская область, Глинковский район, д. Добромино

(наименование субъекта Российской Федерации, муниципального образования, населенного пункта, уникальные учетные номера кадастровых кварталов, иные сведения, позволяющие определить местоположение территории, на которой выполняются комплексные кадастровые работы, например, наименование садоводческого или огороднического некоммерческого товарищества, гаражного кооператива, элемента планировочной структуры)

**2. Основания выполнения комплексных кадастровых работ:**

Наименование, дата и номер документа, на основании которого выполняются комплексные кадастровые работы: Государственный контракт, "25" марта 2024 г., 134-кр

**3. Дата подготовки карты-плана территории:** "04" июля 2024 г.

**4. Сведения о заказчике(ах) комплексных кадастровых работ:**

В отношении юридического лица, органа местного самоуправления муниципального района, муниципального округа или городского округа либо уполномоченного исполнительного органа государственной власти субъекта Российской Федерации:

полное или сокращенное (в случае, если имеется) наименование: Министерство Имущественных и Земельных Отношений Смоленской области

основной государственный регистрационный номер: 1026701437212

идентификационный номер налогоплательщика: 6730042526

В отношении физического лица или представителя физических или юридических лиц:

фамилия, имя, отчество (последнее - при наличии): -

страховой номер индивидуального лицевого счета в системе обязательного пенсионного страхования Российской Федерации (СНИЛС): -

Наименование и реквизиты документа, подтверждающие полномочия представителя заказчика(ов) комплексных кадастровых работ: -

Адрес электронной почты (для направления уведомления о результатах внесения сведений в Единый государственный реестр недвижимости): -

**5. Сведения об исполнителе комплексных кадастровых работ:**

Полное или сокращенное (в случае, если имеется) наименование и адрес юридического лица, с которым заключен государственный или муниципальный контракт либо договор подряда на выполнение комплексных кадастровых работ: -, 214031, г. Смоленск, Проспект строителей 26, 76

Фамилия, имя, отчество кадастрового инженера (последнее - при наличии): Пристромов Михаил Владимирович и основной государственный регистрационный номер кадастрового инженера индивидуального предпринимателя (ОГРНИП): -

Страховой номер индивидуального лицевого счета в системе обязательного пенсионного страхования Российской Федерации (СНИЛС) кадастрового инженера: 146-390-957 89

Уникальный реестровый номер кадастрового инженера в реестре саморегулируемой организации кадастровых инженеров и дата внесения сведений о физическом лице в такой реестр: 1066, 2016-06-09

Полное или (в случае, если имеется) сокращенное наименование саморегулируемой организации кадастровых инженеров, членом которой является кадастровый инженер: Ассоциация "ОКИС"

Контактный телефон: +74812307004

Почтовый адрес и адрес электронной почты, по которым осуществляется связь с кадастровым инженером: PristromovMV@67.kadastr.ru

**6. Перечень документов, использованных при подготовке карты-плана территории**

| № п/п | Реквизиты документа                     |            |                         |   |               |
|-------|---|------------|-------------------------|---|---------------|
|       | Вид                                     | Дата       | Номер                   | Наименование  | Иные сведения |
| 1     | 2                                       | 3          | 4                       | 5   | 6             |
| 1     | Кадастровый план территории             | 12.01.2024 | КУВИ-001/2024-9993625   | Кадастровый план территории кадастрового квартала 67:04:0200101   | -             |
| 2     | Кадастровая выписка о земельном участке | 21.05.2024 | КУВИ-001/2024-138029736 | Выписка из Единого государственного реестра недвижимости об объекте недвижимости с кадастровым номером 67:04:0200101:1177 | -             |
| 3     | Кадастровая выписка о земельном участке | 25.12.2023 | КУВИ-001/2023-291251711 | Выписка из Единого государственного реестра недвижимости об объекте недвижимости с кадастровым номером 67:04:0200101:691  | -             |
| 4     | Кадастровая выписка                     | 07.05.2024 | КУВИ-001/2024-125643452 | Выписка из Единого государственного реестра недвижимости об объекте недвижимости с кадастровым номером 67:04:0200101:934  | -             |
| 5     | Кадастровая выписка                     | 07.05.2024 | КУВИ-001/2024-125643149 | Выписка из Единого государственного реестра недвижимости об объекте недвижимости с кадастровым номером 67:04:0200101:993  | -             |

**7. Пояснения к карте-плану территории**

1. На территории кадастрового квартала 67:04:0200101 (Смоленская область, Глинковский район, д. Добромино Филиалом ППК "Роскадастр" по Смоленской области в соответствии с договором от 25.03.2024г. № 134-кр выполнены комплексные кадастровые работы. При выполнении комплексных кадастровых работ площади земельных участков определялись с учетом требований законодательства: фактическая площадь земельного участка, не должна быть больше площади, сведения о которой относительно этого земельного участка содержатся в ЕГРН, более чем на величину предельного минимального размера земельного участка, установленного в соответствии с федеральным законом для земель соответствующего целевого назначения и разрешенного использования. Согласно Правил землепользования и застройки Доброминского сельского поселения Глинковского района Смоленской области, утвержденных Решением Глинковского районного Совета народных депутатов от 13.12.2016 № 63. Минимальные и максимальные размеры земельных участков составляют: Для индивидуального жилищного строительства минимальный размер-400 кв.м, максимальный размер-1500 кв.м, Для ведения личного подсобного хозяйства минимальный размер-200 кв.м, максимальный размер-3000 кв.м. Границы земельных участков уточнены в соответствии с их фактическим использованием. В карта-план территории включены координаты характерных точек контуров зданий, сооружений, объектов незавершенного строительства, которые представляют замкнутую линию, образуемую проекцией внешних границ ограждающих конструкций такого здания, сооружения, объекта незавершенного строительства на горизонтальную плоскость, проходящую на уровне примыкания такого здания, сооружения, объекта незавершенного строительства к поверхности земли. В соответствии с пунктом 3 части 1 статьи 42.1 Федерального закон от 24.07.2007 N 221-ФЗ "О кадастровой деятельности" объектами комплексных кадастровых работ являются здания, сооружения, а также объекты незавершенного строительства, права на которые зарегистрированы в установленном Федеральным законом от 13 июля 2015 года N 218-ФЗ "О государственной регистрации недвижимости" порядке. Согласно сведениям Единого государственного реестра недвижимости на территории кадастрового квартала 67:04:0200101 расположены 121 объекта капитального строительства. В результате выполнения комплексных кадастровых работ в отношении кадастрового квартала 67:04:0200101, расположенного по адресу: Смоленская область, Глинковский район, д. Добромино. осуществлено: -уточнение местоположения границ земельных участков- 235шт; исправлено местоположение границ земельных участков - 25шт (в связи с тем что, местоположение в натуре земельных участков отличается от учтенных данных в ЕГРН).

**Сведения о пунктах геодезической сети и средствах измерений**

**1. Сведения о пунктах геодезической сети:**

| № п/п | Вид геодезической сети | Название пункта геодезической сети и тип знака | Система координат пункта геодезической сети | Координаты пункта, м |            | Дата обследования "01" января 2020 г. |               |                     |
|-------|------------------------|--|---|----------------------|------------|---------------------------------------|---------------|---------------------|
|       |                        |  |   |                      |            | Сведения о состоянии                  |               |                     |
|       |                        |  |   | Х                    | У          | наружного знака пункта                | центра пункта | марки центра пункта |
| 1     | 2                      | 3  | 4   | 5                    | 6          | 7                                     | 8             | 9                   |
| 1     | сигн, 1                | Холмец, АГС                                    | МСК   | 494120.69            | 1283936.52 | Утрачен                               | Сохранился    | Сохранился          |
| 2     | сигн, 4                | Телецентр, ГСС                                 | МСК   | 493040.24            | 1296362.54 | Утрачен                               | Сохранился    | Сохранился          |
| 3     | сигн, 1                | Ляблево, АГС                                   | МСК   | 501535.12            | 1305985.26 | Сохранился                            | Сохранился    | Сохранился          |

**2. Сведения об использованных средствах измерений**

| № п/п | Наименование и обозначение типа средства измерений - прибора (инструмента, аппаратуры) | Заводской или серийный номер средства измерений | Реквизиты свидетельства о поверке прибора (инструмента, аппаратуры) и (или) срок действия поверки |
|-------|--|---|---|
| 1     | 2  | 3   | 4   |
| 1     | Аппаратура геодезическая спутниковая PrinCe i90  | 3886225   | С-ГКФ/18-08-2023/271094157 от 18.08.2023г, действительно до 17.08.2024г                           |

## Сведения об уточняемых земельных участках

### 1. Сведения о характерных точках границы уточняемого земельного участка с кадастровым номером 67:04:0200101:1 :

Система координат МСК-67, зона 1

Зона №1

| Обозначение характерных точек границ | Координаты, м  |   |  |            | Метод определения координат | Формулы, примененные для расчета средней квадратической погрешности определения координат характерных точек границ (Mt), с подставленными в такие формулы значениями и итоговые (вычисленные) значения Mt, м | Описание закрепления точки |
|--------------------------------------|--|---|--|------------|-----------------------------|--|----------------------------|
|                                      | содержатся в Едином государственном реестре недвижимости |   | определены в результате выполнения комплексных кадастровых работ |            |                             |  |                            |
|                                      | X  | Y | X  | Y          |                             |  |                            |
| 1                                    | 2  | 3 | 4  | 5          | 6                           | 7  | 8                          |
|                                      |  |   |  |            |                             | -  |                            |
| н1145У                               | -  | - | 450684.19  | 1265709.58 | -                           | -  | -                          |
| н1146У                               | -  | - | 450675.41  | 1265693.00 | -                           | -  | -                          |
| н1147У                               | -  | - | 450664.80  | 1265655.27 | -                           | -  | -                          |
| н1148У                               | -  | - | 450658.92  | 1265606.15 | -                           | -  | -                          |
| н1149У                               | -  | - | 450643.29  | 1265606.93 | -                           | -  | -                          |
| н1150У                               | -  | - | 450644.61  | 1265589.89 | -                           | -  | -                          |
| н1151У                               | -  | - | 450706.24  | 1265594.36 | -                           | -  | -                          |
| н1152У                               | -  | - | 450706.49  | 1265627.11 | -                           | -  | -                          |
| н1153У                               | -  | - | 450718.24  | 1265628.22 | -                           | -  | -                          |
| н1154У                               | -  | - | 450721.23  | 1265658.91 | -                           | -  | -                          |
| н1155У                               | -  | - | 450730.05  | 1265691.72 | -                           | -  | -                          |
| н1145У                               | -  | - | 450684.19  | 1265709.58 | -                           | -  | -                          |

### 2. Сведения о частях границ уточняемого земельного участка с кадастровым номером 67:04:0200101:1 :

| Обозначение части границ |        | Горизонтальное проложение (S), м | Описание прохождения части границ | Сведения о согласовании местоположения границ (согласовано/спорное) |
|--------------------------|--------|----------------------------------|-----------------------------------|---|
| от т.                    | до т.  |                                  |                                   |   |
| 1                        | 2      | 3                                | 4                                 | 5   |
| н1145У                   | н1146У | 18.76                            | -                                 | -   |
| н1146У                   | н1147У | 39.19                            | -                                 | -   |
| н1147У                   | н1148У | 49.47                            | -                                 | -   |
| н1148У                   | н1149У | 15.65                            | -                                 | -   |
| н1149У                   | н1150У | 17.09                            | -                                 | -   |
| н1150У                   | н1151У | 61.79                            | -                                 | -   |
| н1151У                   | н1152У | 32.75                            | -                                 | -   |
| н1152У                   | н1153У | 11.80                            | -                                 | -   |
| н1153У                   | н1154У | 30.84                            | -                                 | -   |
| н1154У                   | н1155У | 33.97                            | -                                 | -   |
| н1155У                   | н1145У | 49.22                            | -                                 | -   |

| <b>3. Сведения о характеристиках уточняемого земельного участка с кадастровым номером 67:04:0200101:1 :</b> |   |  |
|---|---|--|
| <b>№ п/п</b>  | <b>Наименование характеристики земельного участка</b>   | <b>Значение характеристики</b>   |
| <b>1</b>  | <b>2</b>  | <b>3</b>   |
| 1.  | Адрес земельного участка  | -  |
| 1.1.  | Сведения о местоположении земельного участка (при отсутствии адреса) в структурированном в соответствии с федеральной информационной адресной системой виде                                     | Российская Федерация, 216310, Смоленская область, район Глинковский, сельское поселение Доброминское, деревня Добромино, улица Центральная, дом 78 |
| 1.2.  | Дополнительные сведения о местоположении земельного участка   | -  |
| 2.  | Площадь земельного участка ± величина погрешности определения (вычисления) площади ( $P \pm \Delta P$ ), м <sup>2</sup>   | 5940 ± 27  |
| 3.  | Формула, примененная для вычисления предельной погрешности определения площади земельного участка, с подставленными значениями и итоговые (вычисленные) значения ( $\Delta P$ ), м <sup>2</sup> | $\Delta P = 3.5 * M_t * \sqrt{P} = 3.5 * 0,1 * \sqrt{5940} = 27$   |
| 4.  | Площадь земельного участка согласно сведениям Единого государственного реестра недвижимости ( $P_{\text{кад}}$ ), м <sup>2</sup>  | 5400   |
| 5.  | Оценка расхождения $P$ и $P_{\text{кад}}$ ( $P - P_{\text{кад}}$ ), м <sup>2</sup>  | 540  |
| 6.  | Предельные минимальный и максимальный размеры земельного участка ( $P_{\text{мин}}$ и $P_{\text{макс}}$ ), м <sup>2</sup>   | -<br>-   |
| 7.  | Вид (виды) разрешенного использования   | -  |
| 7.1.  | Дополнительные сведения об использовании земельного участка   | -  |
| 8.  | Кадастровый или иной государственный учетный номер (инвентарный) здания, сооружения, объекта незавершенного строительства, расположенного на земельном участке                                  | -  |
| 9.  | Сведения о земельных участках (землях общего пользования, территории общего пользования), посредством которых обеспечивается доступ   | Земли общего пользования   |
| 10.   | Иные сведения   | -  |
| <b>4. Пояснения к сведениям об уточняемом земельном участке с кадастровым номером 67:04:0200101:1 :</b>     |   |  |
| 1.  | -   |  |

## Сведения об уточняемых земельных участках

### 1. Сведения о характерных точках границы уточняемого земельного участка с кадастровым номером 67:04:0200101:2 :

| Система координат МСК-67, зона 1     |  |   |  |            | Зона №1                     |  |                            |
|--------------------------------------|--|---|--|------------|-----------------------------|--|----------------------------|
| Обозначение характерных точек границ | Координаты, м  |   |  |            | Метод определения координат | Формулы, примененные для расчета средней квадратической погрешности определения координат характерных точек границ (Mt), с подставленными в такие формулы значениями и итоговые (вычисленные) значения Mt, м | Описание закрепления точки |
|                                      | содержатся в Едином государственном реестре недвижимости |   | определены в результате выполнения комплексных кадастровых работ |            |                             |  |                            |
|                                      | X  | Y | X  | Y          |                             |  |                            |
| 1                                    | 2  | 3 | 4  | 5          | 6                           | 7  | 8                          |
|                                      |  |   |  |            |                             | -  |                            |
| н1156У                               | -  | - | 450705.70  | 1265425.40 | -                           | -  | -                          |
| н1157У                               | -  | - | 450789.04  | 1265418.14 | -                           | -  | -                          |
| н1158У                               | -  | - | 450796.02  | 1265473.81 | -                           | -  | -                          |
| н1159У                               | -  | - | 450714.84  | 1265457.06 | -                           | -  | -                          |
| н1156У                               | -  | - | 450705.70  | 1265425.40 | -                           | -  | -                          |

### 2. Сведения о частях границ уточняемого земельного участка с кадастровым номером 67:04:0200101:2 :

| Обозначение части границ |        | Горизонтальное проложение (S), м | Описание прохождения части границ | Сведения о согласовании местоположения границ (согласовано/спорное) |
|--------------------------|--------|----------------------------------|-----------------------------------|---|
| от т.                    | до т.  |                                  |                                   |   |
| 1                        | 2      | 3                                | 4                                 | 5   |
| н1156У                   | н1157У | 83.66                            | -                                 | -   |
| н1157У                   | н1158У | 56.11                            | -                                 | -   |
| н1158У                   | н1159У | 82.89                            | -                                 | -   |
| н1159У                   | н1156У | 32.95                            | -                                 | -   |

### 3. Сведения о характеристиках уточняемого земельного участка с кадастровым номером 67:04:0200101:2 :

| № п/п | Наименование характеристики земельного участка  | Значение характеристики   |
|-------|---|---|
| 1     | 2   | 3   |
| 1.    | Адрес земельного участка  | -   |
| 1.1.  | Сведения о местоположении земельного участка (при отсутствии адреса) в структурированном в соответствии с федеральной информационной адресной системой виде               | Российская Федерация, 216310, Смоленская область, район Глинковский, сельское поселение Доброминское, деревня Добромино |
| 1.2.  | Дополнительные сведения о местоположении земельного участка   | -   |
| 2.    | Площадь земельного участка ± величина погрешности определения (вычисления) площади (P ± ΔP), м2   | 3554 ± 21   |
| 3.    | Формула, примененная для вычисления предельной погрешности определения площади земельного участка, с подставленными значениями и итоговые (вычисленные) значения (ΔP), м2 | $\Delta P = 3.5 * Mt * \sqrt{P} = 3.5 * 0,1 * \sqrt{3554} = 21$   |
| 4.    | Площадь земельного участка согласно сведениям Единого государственного реестра недвижимости (P <sub>кад</sub> ), м2   | 3500  |

**3. Сведения о характеристиках уточняемого земельного участка с кадастровым номером 67:04:0200101:2 :**

| <b>№ п/п</b> | <b>Наименование характеристики земельного участка</b>  | <b>Значение характеристики</b> |
|--------------|--|--------------------------------|
| <b>1</b>     | <b>2</b>   | <b>3</b>                       |
| 5.           | Оценка расхождения Р и Ркад (Р - Ркад), м2   | 54                             |
| 6.           | Предельные минимальный и максимальный размеры земельного участка (Рмин и Рмакс), м2  | -<br>-                         |
| 7.           | Вид (виды) разрешенного использования  | -                              |
| 7.1.         | Дополнительные сведения об использовании земельного участка  | -                              |
| 8.           | Кадастровый или иной государственный учетный номер (инвентарный) здания, сооружения, объекта незавершенного строительства, расположенного на земельном участке | -                              |
| 9.           | Сведения о земельных участках (землях общего пользования, территории общего пользования), посредством которых обеспечивается доступ                            | Земли общего пользования       |
| 10.          | Иные сведения  | -                              |

**4. Пояснения к сведениям об уточняемом земельном участке с кадастровым номером 67:04:0200101:2 :**

|    |   |
|----|---|
| 1. | - |
|----|---|

## Сведения об уточняемых земельных участках

### 1. Сведения о характерных точках границы уточняемого земельного участка с кадастровым номером 67:04:0200101:3 :

| Система координат МСК-67, зона 1     |  |   |  |            | Зона № 1                    |  |                            |
|--------------------------------------|--|---|--|------------|-----------------------------|--|----------------------------|
| Обозначение характерных точек границ | Координаты, м  |   |  |            | Метод определения координат | Формулы, примененные для расчета средней квадратической погрешности определения координат характерных точек границ (M <sub>t</sub> ), с подставленными в такие формулы значениями и итоговые (вычисленные) значения M <sub>t</sub> , м | Описание закрепления точки |
|                                      | содержатся в Едином государственном реестре недвижимости |   | определены в результате выполнения комплексных кадастровых работ |            |                             |  |                            |
|                                      | X  | Y | X  | Y          |                             |  |                            |
| 1                                    | 2  | 3 | 4  | 5          | 6                           | 7  | 8                          |
|                                      |  |   |  |            |                             | -  |                            |
| н1160У                               | -  | - | 450686.54  | 1265340.35 | -                           | -  | -                          |
| н1161У                               | -  | - | 450723.50  | 1265338.81 | -                           | -  | -                          |
| н1162У                               | -  | - | 450774.23  | 1265331.71 | -                           | -  | -                          |
| н1163У                               | -  | - | 450779.96  | 1265375.36 | -                           | -  | -                          |
| н1164У                               | -  | - | 450694.15  | 1265383.92 | -                           | -  | -                          |
| н1160У                               | -  | - | 450686.54  | 1265340.35 | -                           | -  | -                          |

### 2. Сведения о частях границ уточняемого земельного участка с кадастровым номером 67:04:0200101:3 :

| Обозначение части границ |        | Горизонтальное проложение (S), м | Описание прохождения части границ | Сведения о согласовании местоположения границ (согласовано/спорное) |
|--------------------------|--------|----------------------------------|-----------------------------------|---|
| от т.                    | до т.  |                                  |                                   |   |
| 1                        | 2      | 3                                | 4                                 | 5   |
| н1160У                   | н1161У | 36.99                            | -                                 | -   |
| н1161У                   | н1162У | 51.22                            | -                                 | -   |
| н1162У                   | н1163У | 44.02                            | -                                 | -   |
| н1163У                   | н1164У | 86.24                            | -                                 | -   |
| н1164У                   | н1160У | 44.23                            | -                                 | -   |

### 3. Сведения о характеристиках уточняемого земельного участка с кадастровым номером 67:04:0200101:3 :

| № п/п | Наименование характеристики земельного участка  | Значение характеристики   |
|-------|---|---|
| 1     | 2   | 3   |
| 1.    | Адрес земельного участка  | -   |
| 1.1.  | Сведения о местоположении земельного участка (при отсутствии адреса) в структурированном в соответствии с федеральной информационной адресной системой виде | Российская Федерация, 216310, Смоленская область, район Глинковский, сельское поселение Доброминское, деревня Добромино |
| 1.2.  | Дополнительные сведения о местоположении земельного участка   | -   |
| 2.    | Площадь земельного участка ± величина погрешности определения (вычисления) площади (P ± ΔP), м <sup>2</sup>   | 3748 ± 21   |



| <b>3. Сведения о характеристиках уточняемого земельного участка с кадастровым номером 67:04:0200101:3 :</b> |   |  |
|---|---|--|
| <b>№ п/п</b>  | <b>Наименование характеристики земельного участка</b>   | <b>Значение характеристики</b>                                   |
| <b>1</b>  | <b>2</b>  | <b>3</b>   |
| 3.  | Формула, примененная для вычисления предельной погрешности определения площади земельного участка, с подставленными значениями и итоговые (вычисленные) значения ( $\Delta P$ ), м <sup>2</sup> | $\Delta P = 3.5 * M_t * \sqrt{P} = 3.5 * 0,1 * \sqrt{3748} = 21$ |
| 4.  | Площадь земельного участка согласно сведениям Единого государственного реестра недвижимости (Ркад), м <sup>2</sup>  | 3700   |
| 5.  | Оценка расхождения Р и Ркад (Р - Ркад), м <sup>2</sup>  | 48   |
| 6.  | Предельные минимальный и максимальный размеры земельного участка (Рмин и Рмакс), м <sup>2</sup>   | -<br>-   |
| 7.  | Вид (виды) разрешенного использования   | -  |
| 7.1.  | Дополнительные сведения об использовании земельного участка   | -  |
| 8.  | Кадастровый или иной государственный учетный номер (инвентарный) здания, сооружения, объекта незавершенного строительства, расположенного на земельном участке                                  | -  |
| 9.  | Сведения о земельных участках (землях общего пользования, территории общего пользования), посредством которых обеспечивается доступ   | Земли общего пользования   |
| 10.   | Иные сведения   | -  |
| <b>4. Пояснения к сведениям об уточняемом земельном участке с кадастровым номером 67:04:0200101:3 :</b>     |   |  |
| 1.  | -   |  |

## Сведения об уточняемых земельных участках

### 1. Сведения о характерных точках границы уточняемого земельного участка с кадастровым номером 67:04:0200101:4 :

Система координат МСК-67, зона 1

Зона №1

| Обозначение характерных точек границ | Координаты, м  |   |  |            | Метод определения координат | Формулы, примененные для расчета средней квадратической погрешности определения координат характерных точек границ (M <sub>t</sub> ), с подставленными в такие формулы значениями и итоговые (вычисленные) значения M <sub>t</sub> , м | Описание закрепления точки |
|--------------------------------------|--|---|--|------------|-----------------------------|--|----------------------------|
|                                      | содержатся в Едином государственном реестре недвижимости |   | определены в результате выполнения комплексных кадастровых работ |            |                             |  |                            |
|                                      | X  | Y | X  | Y          |                             |  |                            |
| 1                                    | 2  | 3 | 4  | 5          | 6                           | 7  | 8                          |
|                                      |  |   |  |            |                             | -  |                            |
| н1165У                               | -  | - | 450580.83  | 1265315.47 | -                           | -  | -                          |
| н1166У                               | -  | - | 450589.42  | 1265314.60 | -                           | -  | -                          |
| н1167У                               | -  | - | 450632.31  | 1265307.32 | -                           | -  | -                          |
| н1168У                               | -  | - | 450665.24  | 1265305.07 | -                           | -  | -                          |
| н1169У                               | -  | - | 450669.48  | 1265334.15 | -                           | -  | -                          |
| н1170У                               | -  | - | 450670.46  | 1265336.34 | -                           | -  | -                          |
| н1171У                               | -  | - | 450669.97  | 1265344.00 | -                           | -  | -                          |
| н1172У                               | -  | - | 450651.07  | 1265345.55 | -                           | -  | -                          |
| н1173У                               | -  | - | 450624.03  | 1265347.58 | -                           | -  | -                          |
| н1174У                               | -  | - | 450621.59  | 1265356.79 | -                           | -  | -                          |
| н1175У                               | -  | - | 450598.00  | 1265362.83 | -                           | -  | -                          |
| н1165У                               | -  | - | 450580.83  | 1265315.47 | -                           | -  | -                          |

### 2. Сведения о частях границ уточняемого земельного участка с кадастровым номером 67:04:0200101:4 :

| Обозначение части границ |        | Горизонтальное проложение (S), м | Описание прохождения части границ | Сведения о согласовании местоположения границ (согласовано/спорное) |
|--------------------------|--------|----------------------------------|-----------------------------------|---|
| от т.                    | до т.  |                                  |                                   |   |
| 1                        | 2      | 3                                | 4                                 | 5   |
| н1165У                   | н1166У | 8.63                             | -                                 | -   |
| н1166У                   | н1167У | 43.50                            | -                                 | -   |
| н1167У                   | н1168У | 33.01                            | -                                 | -   |
| н1168У                   | н1169У | 29.39                            | -                                 | -   |
| н1169У                   | н1170У | 2.40                             | -                                 | -   |
| н1170У                   | н1171У | 7.68                             | -                                 | -   |
| н1171У                   | н1172У | 18.96                            | -                                 | -   |
| н1172У                   | н1173У | 27.12                            | -                                 | -   |
| н1173У                   | н1174У | 9.53                             | -                                 | -   |
| н1174У                   | н1175У | 24.35                            | -                                 | -   |
| н1175У                   | н1165У | 50.38                            | -                                 | -   |

| <b>3. Сведения о характеристиках уточняемого земельного участка с кадастровым номером 67:04:0200101:4 :</b> |   |   |
|---|---|---|
| <b>№ п/п</b>  | <b>Наименование характеристики земельного участка</b>   | <b>Значение характеристики</b>  |
| <b>1</b>  | <b>2</b>  | <b>3</b>  |
| 1.  | Адрес земельного участка  | -   |
| 1.1.  | Сведения о местоположении земельного участка (при отсутствии адреса) в структурированном в соответствии с федеральной информационной адресной системой виде                                     | Российская Федерация, 216310, Смоленская область, район Глинковский, сельское поселение Доброминское, деревня Добромино |
| 1.2.  | Дополнительные сведения о местоположении земельного участка   | -   |
| 2.  | Площадь земельного участка $\pm$ величина погрешности определения (вычисления) площади ( $P \pm \Delta P$ ), м <sup>2</sup>   | 3415 $\pm$ 20   |
| 3.  | Формула, примененная для вычисления предельной погрешности определения площади земельного участка, с подставленными значениями и итоговые (вычисленные) значения ( $\Delta P$ ), м <sup>2</sup> | $\Delta P = 3.5 * M_t * \sqrt{P} = 3.5 * 0,1 * \sqrt{3415} = 20$  |
| 4.  | Площадь земельного участка согласно сведениям Единого государственного реестра недвижимости ( $P_{\text{кад}}$ ), м <sup>2</sup>  | 3200  |
| 5.  | Оценка расхождения $P$ и $P_{\text{кад}}$ ( $P - P_{\text{кад}}$ ), м <sup>2</sup>  | 215   |
| 6.  | Предельные минимальный и максимальный размеры земельного участка ( $P_{\text{мин}}$ и $P_{\text{макс}}$ ), м <sup>2</sup>   | -<br>-  |
| 7.  | Вид (виды) разрешенного использования   | -   |
| 7.1.  | Дополнительные сведения об использовании земельного участка   | -   |
| 8.  | Кадастровый или иной государственный учетный номер (инвентарный) здания, сооружения, объекта незавершенного строительства, расположенного на земельном участке                                  | -   |
| 9.  | Сведения о земельных участках (землях общего пользования, территории общего пользования), посредством которых обеспечивается доступ   | Земли общего пользования  |
| 10.   | Иные сведения   | -   |
| <b>4. Пояснения к сведениям об уточняемом земельном участке с кадастровым номером 67:04:0200101:4 :</b>     |   |   |
| 1.  | -   |   |

## Сведения об уточняемых земельных участках

### 1. Сведения о характерных точках границы уточняемого земельного участка с кадастровым номером 67:04:0200101:5 :

| Система координат МСК-67, зона 1     |  |   |  |            | Зона № 1                    |  |                            |
|--------------------------------------|--|---|--|------------|-----------------------------|--|----------------------------|
| Обозначение характерных точек границ | Координаты, м  |   |  |            | Метод определения координат | Формулы, примененные для расчета средней квадратической погрешности определения координат характерных точек границ (Mt), с подставленными в такие формулы значениями и итоговые (вычисленные) значения Mt, м | Описание закрепления точки |
|                                      | содержатся в Едином государственном реестре недвижимости |   | определены в результате выполнения комплексных кадастровых работ |            |                             |  |                            |
|                                      | X  | Y | X  | Y          |                             |  |                            |
| 1                                    | 2  | 3 | 4  | 5          | 6                           | 7  | 8                          |
|                                      |  |   |  |            |                             | -  |                            |
| н1164У                               | -  | - | 450694.15  | 1265383.92 | -                           | -  | -                          |
| н1163У                               | -  | - | 450779.96  | 1265375.36 | -                           | -  | -                          |
| н1157У                               | -  | - | 450789.04  | 1265418.14 | -                           | -  | -                          |
| н1156У                               | -  | - | 450705.70  | 1265425.40 | -                           | -  | -                          |
| н1176У                               | -  | - | 450700.92  | 1265414.24 | -                           | -  | -                          |
| н1164У                               | -  | - | 450694.15  | 1265383.92 | -                           | -  | -                          |

### 2. Сведения о частях границ уточняемого земельного участка с кадастровым номером 67:04:0200101:5 :

| Обозначение части границ |        | Горизонтальное проложение (S), м | Описание прохождения части границ | Сведения о согласовании местоположения границ (согласовано/спорное) |
|--------------------------|--------|----------------------------------|-----------------------------------|---|
| от т.                    | до т.  |                                  |                                   |   |
| 1                        | 2      | 3                                | 4                                 | 5   |
| н1164У                   | н1163У | 86.24                            | -                                 | -   |
| н1163У                   | н1157У | 43.73                            | -                                 | -   |
| н1157У                   | н1156У | 83.66                            | -                                 | -   |
| н1156У                   | н1176У | 12.14                            | -                                 | -   |
| н1176У                   | н1164У | 31.07                            | -                                 | -   |

### 3. Сведения о характеристиках уточняемого земельного участка с кадастровым номером 67:04:0200101:5 :

| № п/п | Наименование характеристики земельного участка  | Значение характеристики   |
|-------|---|---|
| 1     | 2   | 3   |
| 1.    | Адрес земельного участка  | -   |
| 1.1.  | Сведения о местоположении земельного участка (при отсутствии адреса) в структурированном в соответствии с федеральной информационной адресной системой виде | Российская Федерация, 216310, Смоленская область, район Глинковский, сельское поселение Доброминское, деревня Добромино |
| 1.2.  | Дополнительные сведения о местоположении земельного участка   | -   |
| 2.    | Площадь земельного участка ± величина погрешности определения (вычисления) площади ( $P \pm \Delta P$ ), м <sup>2</sup>                                     | 3679 ± 21   |

| <b>3. Сведения о характеристиках уточняемого земельного участка с кадастровым номером 67:04:0200101:5 :</b> |   |   |
|---|---|---|
| <b>№ п/п</b>  | <b>Наименование характеристики земельного участка</b>   | <b>Значение характеристики</b>                    |
| <b>1</b>  | <b>2</b>  | <b>3</b>  |
| 3.  | Формула, примененная для вычисления предельной погрешности определения площади земельного участка, с подставленными значениями и итоговые (вычисленные) значения ( $\Delta P$ ), м <sup>2</sup> | $\Delta P=3.5*Mt*\sqrt{P}=3.5*0,1*\sqrt{3679}=21$ |
| 4.  | Площадь земельного участка согласно сведениям Единого государственного реестра недвижимости (Ркад), м <sup>2</sup>  | 3621  |
| 5.  | Оценка расхождения Р и Ркад (Р - Ркад), м <sup>2</sup>  | 58  |
| 6.  | Предельные минимальный и максимальный размеры земельного участка (Рмин и Рмакс), м <sup>2</sup>   | -<br>-  |
| 7.  | Вид (виды) разрешенного использования   | -   |
| 7.1.  | Дополнительные сведения об использовании земельного участка   | -   |
| 8.  | Кадастровый или иной государственный учетный номер (инвентарный) здания, сооружения, объекта незавершенного строительства, расположенного на земельном участке                                  | -   |
| 9.  | Сведения о земельных участках (землях общего пользования, территории общего пользования), посредством которых обеспечивается доступ   | Земли общего пользования                          |
| 10.   | Иные сведения   | -   |
| <b>4. Пояснения к сведениям об уточняемом земельном участке с кадастровым номером 67:04:0200101:5 :</b>     |   |   |
| 1.  | -   |   |

## Сведения об уточняемых земельных участках

### 1. Сведения о характерных точках границы уточняемого земельного участка с кадастровым номером 67:04:0200101:6 :

| Система координат МСК-67, зона 1     |  |   |  |            | Зона № 1                    |  |                            |
|--------------------------------------|--|---|--|------------|-----------------------------|--|----------------------------|
| Обозначение характерных точек границ | Координаты, м  |   |  |            | Метод определения координат | Формулы, примененные для расчета средней квадратической погрешности определения координат характерных точек границ (Mt), с подставленными в такие формулы значениями и итоговые (вычисленные) значения Mt, м | Описание закрепления точки |
|                                      | содержатся в Едином государственном реестре недвижимости |   | определены в результате выполнения комплексных кадастровых работ |            |                             |  |                            |
|                                      | X  | Y | X  | Y          |                             |  |                            |
| 1                                    | 2  | 3 | 4  | 5          | 6                           | 7  | 8                          |
|                                      |  |   |  |            |                             | -  |                            |
| н1177У                               | -  | - | 450599.23  | 1265202.73 | -                           | -  | -                          |
| н1178У                               | -  | - | 450650.97  | 1265198.50 | -                           | -  | -                          |
| н1179У                               | -  | - | 450655.33  | 1265238.28 | -                           | -  | -                          |
| н1180У                               | -  | - | 450602.26  | 1265241.13 | -                           | -  | -                          |
| н1177У                               | -  | - | 450599.23  | 1265202.73 | -                           | -  | -                          |

### 2. Сведения о частях границ уточняемого земельного участка с кадастровым номером 67:04:0200101:6 :

| Обозначение части границ |        | Горизонтальное проложение (S), м | Описание прохождения части границ | Сведения о согласовании местоположения границ (согласовано/спорное) |
|--------------------------|--------|----------------------------------|-----------------------------------|---|
| от т.                    | до т.  |                                  |                                   |   |
| 1                        | 2      | 3                                | 4                                 | 5   |
| н1177У                   | н1178У | 51.91                            | -                                 | -   |
| н1178У                   | н1179У | 40.02                            | -                                 | -   |
| н1179У                   | н1180У | 53.15                            | -                                 | -   |
| н1180У                   | н1177У | 38.52                            | -                                 | -   |

### 3. Сведения о характеристиках уточняемого земельного участка с кадастровым номером 67:04:0200101:6 :

| № п/п | Наименование характеристики земельного участка  | Значение характеристики   |
|-------|---|---|
| 1     | 2   | 3   |
| 1.    | Адрес земельного участка  | -   |
| 1.1.  | Сведения о местоположении земельного участка (при отсутствии адреса) в структурированном в соответствии с федеральной информационной адресной системой виде               | Российская Федерация, 216310, Смоленская область, район Глинковский, сельское поселение Доброминское, деревня Добромино |
| 1.2.  | Дополнительные сведения о местоположении земельного участка   | -   |
| 2.    | Площадь земельного участка ± величина погрешности определения (вычисления) площади (P ± ΔP), м2   | 2062 ± 16   |
| 3.    | Формула, примененная для вычисления предельной погрешности определения площади земельного участка, с подставленными значениями и итоговые (вычисленные) значения (ΔP), м2 | $\Delta P = 3.5 * Mt * \sqrt{P} = 3.5 * 0,1 * \sqrt{2062} = 16$   |
| 4.    | Площадь земельного участка согласно сведениям Единого государственного реестра недвижимости (P <sub>кад</sub> ), м2   | 2056  |

**3. Сведения о характеристиках уточняемого земельного участка с кадастровым номером 67:04:0200101:6 :**

| <b>№ п/п</b> | <b>Наименование характеристики земельного участка</b>  | <b>Значение характеристики</b> |
|--------------|--|--------------------------------|
| <b>1</b>     | <b>2</b>   | <b>3</b>                       |
| 5.           | Оценка расхождения Р и Ркад (Р - Ркад), м2   | 6                              |
| 6.           | Предельные минимальный и максимальный размеры земельного участка (Рмин и Рмакс), м2  | -<br>-                         |
| 7.           | Вид (виды) разрешенного использования  | -                              |
| 7.1.         | Дополнительные сведения об использовании земельного участка  | -                              |
| 8.           | Кадастровый или иной государственный учетный номер (инвентарный) здания, сооружения, объекта незавершенного строительства, расположенного на земельном участке | -                              |
| 9.           | Сведения о земельных участках (землях общего пользования, территории общего пользования), посредством которых обеспечивается доступ                            | Земли общего пользования       |
| 10.          | Иные сведения  | -                              |

**4. Пояснения к сведениям об уточняемом земельном участке с кадастровым номером 67:04:0200101:6 :**

|    |   |
|----|---|
| 1. | - |
|----|---|

## Сведения об уточняемых земельных участках

### 1. Сведения о характерных точках границы уточняемого земельного участка с кадастровым номером 67:04:0200101:7 :

| Система координат МСК-67, зона 1     |  |   |  |            | Зона № 1                    |  |                            |
|--------------------------------------|--|---|--|------------|-----------------------------|--|----------------------------|
| Обозначение характерных точек границ | Координаты, м  |   |  |            | Метод определения координат | Формулы, примененные для расчета средней квадратической погрешности определения координат характерных точек границ (Mt), с подставленными в такие формулы значениями и итоговые (вычисленные) значения Mt, м | Описание закрепления точки |
|                                      | содержатся в Едином государственном реестре недвижимости |   | определены в результате выполнения комплексных кадастровых работ |            |                             |  |                            |
|                                      | X  | Y | X  | Y          |                             |  |                            |
| 1                                    | 2  | 3 | 4  | 5          | 6                           | 7  | 8                          |
|                                      |  |   |  |            |                             | -  |                            |
| н1181У                               | -  | - | 450567.53  | 1265206.17 | -                           | -  | -                          |
| н1182У                               | -  | - | 450559.06  | 1265176.19 | -                           | -  | -                          |
| н1183У                               | -  | - | 450584.28  | 1265174.54 | -                           | -  | -                          |
| н1184У                               | -  | - | 450648.13  | 1265166.74 | -                           | -  | -                          |
| н1178У                               | -  | - | 450650.97  | 1265198.50 | -                           | -  | -                          |
| н1177У                               | -  | - | 450599.23  | 1265202.73 | -                           | -  | -                          |
| н1181У                               | -  | - | 450567.53  | 1265206.17 | -                           | -  | -                          |

### 2. Сведения о частях границ уточняемого земельного участка с кадастровым номером 67:04:0200101:7 :

| Обозначение части границ |        | Горизонтальное проложение (S), м | Описание прохождения части границ | Сведения о согласовании местоположения границ (согласовано/спорное) |
|--------------------------|--------|----------------------------------|-----------------------------------|---|
| от т.                    | до т.  |                                  |                                   |   |
| 1                        | 2      | 3                                | 4                                 | 5   |
| н1181У                   | н1182У | 31.15                            | -                                 | -   |
| н1182У                   | н1183У | 25.27                            | -                                 | -   |
| н1183У                   | н1184У | 64.32                            | -                                 | -   |
| н1184У                   | н1178У | 31.89                            | -                                 | -   |
| н1178У                   | н1177У | 51.91                            | -                                 | -   |
| н1177У                   | н1181У | 31.89                            | -                                 | -   |

### 3. Сведения о характеристиках уточняемого земельного участка с кадастровым номером 67:04:0200101:7 :

| № п/п | Наименование характеристики земельного участка  | Значение характеристики   |
|-------|---|---|
| 1     | 2   | 3   |
| 1.    | Адрес земельного участка  | -   |
| 1.1.  | Сведения о местоположении земельного участка (при отсутствии адреса) в структурированном в соответствии с федеральной информационной адресной системой виде | Российская Федерация, 216310, Смоленская область, район Глинковский, сельское поселение Доброминское, деревня Добромино |
| 1.2.  | Дополнительные сведения о местоположении земельного участка   | -   |
| 2.    | Площадь земельного участка ± величина погрешности определения (вычисления) площади ( $P \pm \Delta P$ ), м <sup>2</sup>                                     | 2643 ± 18   |



| <b>3. Сведения о характеристиках уточняемого земельного участка с кадастровым номером 67:04:0200101:7 :</b> |   |   |
|---|---|---|
| <b>№ п/п</b>  | <b>Наименование характеристики земельного участка</b>   | <b>Значение характеристики</b>                    |
| <b>1</b>  | <b>2</b>  | <b>3</b>  |
| 3.  | Формула, примененная для вычисления предельной погрешности определения площади земельного участка, с подставленными значениями и итоговые (вычисленные) значения ( $\Delta P$ ), м <sup>2</sup> | $\Delta P=3.5*Mt*\sqrt{P}=3.5*0,1*\sqrt{2643}=18$ |
| 4.  | Площадь земельного участка согласно сведениям Единого государственного реестра недвижимости (Ркад), м <sup>2</sup>  | 2600  |
| 5.  | Оценка расхождения Р и Ркад (Р - Ркад), м <sup>2</sup>  | 43  |
| 6.  | Предельные минимальный и максимальный размеры земельного участка (Рмин и Рмакс), м <sup>2</sup>   | -<br>-  |
| 7.  | Вид (виды) разрешенного использования   | -   |
| 7.1.  | Дополнительные сведения об использовании земельного участка   | -   |
| 8.  | Кадастровый или иной государственный учетный номер (инвентарный) здания, сооружения, объекта незавершенного строительства, расположенного на земельном участке                                  | -   |
| 9.  | Сведения о земельных участках (землях общего пользования, территории общего пользования), посредством которых обеспечивается доступ   | Земли общего пользования                          |
| 10.   | Иные сведения   | -   |
| <b>4. Пояснения к сведениям об уточняемом земельном участке с кадастровым номером 67:04:0200101:7 :</b>     |   |   |
| 1.  | -   |   |

## Сведения об уточняемых земельных участках

### 1. Сведения о характерных точках границы уточняемого земельного участка с кадастровым номером 67:04:0200101:9 :

Система координат МСК-67, зона 1

Зона №1

| Обозначение характерных точек границ | Координаты, м  |   |  |            | Метод определения координат | Формулы, примененные для расчета средней квадратической погрешности определения координат характерных точек границ (M <sub>t</sub> ), с подставленными в такие формулы значениями и итоговые (вычисленные) значения M <sub>t</sub> , м | Описание закрепления точки |
|--------------------------------------|--|---|--|------------|-----------------------------|--|----------------------------|
|                                      | содержатся в Едином государственном реестре недвижимости |   | определены в результате выполнения комплексных кадастровых работ |            |                             |  |                            |
|                                      | X  | Y | X  | Y          |                             |  |                            |
| 1                                    | 2  | 3 | 4  | 5          | 6                           | 7  | 8                          |
|                                      |  |   |  |            |                             | -  |                            |
| н1185У                               | -  | - | 450540.26  | 1265164.52 | -                           | -  | -                          |
| н1186У                               | -  | - | 450557.80  | 1265075.72 | -                           | -  | -                          |
| н1187У                               | -  | - | 450585.49  | 1265080.20 | -                           | -  | -                          |
| н1188У                               | -  | - | 450582.78  | 1265092.86 | -                           | -  | -                          |
| н1189У                               | -  | - | 450570.76  | 1265149.88 | -                           | -  | -                          |
| н1190У                               | -  | - | 450570.35  | 1265151.68 | -                           | -  | -                          |
| н1191У                               | -  | - | 450569.54  | 1265161.65 | -                           | -  | -                          |
| н1192У                               | -  | - | 450558.65  | 1265166.75 | -                           | -  | -                          |
| н1193У                               | -  | - | 450545.67  | 1265173.35 | -                           | -  | -                          |
| н1194У                               | -  | - | 450541.61  | 1265175.27 | -                           | -  | -                          |
| н1195У                               | -  | - | 450539.64  | 1265175.50 | -                           | -  | -                          |
| н1185У                               | -  | - | 450540.26  | 1265164.52 | -                           | -  | -                          |

### 2. Сведения о частях границ уточняемого земельного участка с кадастровым номером 67:04:0200101:9 :

| Обозначение части границ |        | Горизонтальное проложение (S), м | Описание прохождения части границ | Сведения о согласовании местоположения границ (согласовано/спорное) |
|--------------------------|--------|----------------------------------|-----------------------------------|---|
| от т.                    | до т.  |                                  |                                   |   |
| 1                        | 2      | 3                                | 4                                 | 5   |
| н1185У                   | н1186У | 90.52                            | -                                 | -   |
| н1186У                   | н1187У | 28.05                            | -                                 | -   |
| н1187У                   | н1188У | 12.95                            | -                                 | -   |
| н1188У                   | н1189У | 58.27                            | -                                 | -   |
| н1189У                   | н1190У | 1.85                             | -                                 | -   |
| н1190У                   | н1191У | 10.00                            | -                                 | -   |
| н1191У                   | н1192У | 12.03                            | -                                 | -   |
| н1192У                   | н1193У | 14.56                            | -                                 | -   |
| н1193У                   | н1194У | 4.49                             | -                                 | -   |
| н1194У                   | н1195У | 1.98                             | -                                 | -   |
| н1195У                   | н1185У | 11.00                            | -                                 | -   |

| <b>3. Сведения о характеристиках уточняемого земельного участка с кадастровым номером 67:04:0200101:9 :</b> |   |  |
|---|---|--|
| <b>№ п/п</b>  | <b>Наименование характеристики земельного участка</b>   | <b>Значение характеристики</b>   |
| <b>1</b>  | <b>2</b>  | <b>3</b>   |
| 1.  | Адрес земельного участка  | -  |
| 1.1.  | Сведения о местоположении земельного участка (при отсутствии адреса) в структурированном в соответствии с федеральной информационной адресной системой виде                                     | Российская Федерация, 216310, Смоленская область, район Глинковский, сельское поселение Доброминское, деревня Добромино, улица Центральная, дом 64 |
| 1.2.  | Дополнительные сведения о местоположении земельного участка   | -  |
| 2.  | Площадь земельного участка ± величина погрешности определения (вычисления) площади ( $P \pm \Delta P$ ), м <sup>2</sup>   | 2560 ± 18  |
| 3.  | Формула, примененная для вычисления предельной погрешности определения площади земельного участка, с подставленными значениями и итоговые (вычисленные) значения ( $\Delta P$ ), м <sup>2</sup> | $\Delta P = 3.5 * M_t * \sqrt{P} = 3.5 * 0,1 * \sqrt{2560} = 18$   |
| 4.  | Площадь земельного участка согласно сведениям Единого государственного реестра недвижимости ( $P_{\text{кад}}$ ), м <sup>2</sup>  | 2500   |
| 5.  | Оценка расхождения $P$ и $P_{\text{кад}}$ ( $P - P_{\text{кад}}$ ), м <sup>2</sup>  | 60   |
| 6.  | Предельные минимальный и максимальный размеры земельного участка ( $P_{\text{мин}}$ и $P_{\text{макс}}$ ), м <sup>2</sup>   | -<br>-   |
| 7.  | Вид (виды) разрешенного использования   | -  |
| 7.1.  | Дополнительные сведения об использовании земельного участка   | -  |
| 8.  | Кадастровый или иной государственный учетный номер (инвентарный) здания, сооружения, объекта незавершенного строительства, расположенного на земельном участке                                  | -  |
| 9.  | Сведения о земельных участках (землях общего пользования, территории общего пользования), посредством которых обеспечивается доступ   | Земли общего пользования   |
| 10.   | Иные сведения   | -  |
| <b>4. Пояснения к сведениям об уточняемом земельном участке с кадастровым номером 67:04:0200101:9 :</b>     |   |  |
| 1.  | -   |  |

## Сведения об уточняемых земельных участках

### 1. Сведения о характерных точках границы уточняемого земельного участка с кадастровым номером 67:04:0200101:10 :

| Система координат МСК-67, зона 1     |  |   |  |            | Зона № 1                    |  |                            |
|--------------------------------------|--|---|--|------------|-----------------------------|--|----------------------------|
| Обозначение характерных точек границ | Координаты, м  |   |  |            | Метод определения координат | Формулы, примененные для расчета средней квадратической погрешности определения координат характерных точек границ (M <sub>t</sub> ), с подставленными в такие формулы значениями и итоговые (вычисленные) значения M <sub>t</sub> , м | Описание закрепления точки |
|                                      | содержатся в Едином государственном реестре недвижимости |   | определены в результате выполнения комплексных кадастровых работ |            |                             |  |                            |
|                                      | X  | Y | X  | Y          |                             |  |                            |
| 1                                    | 2  | 3 | 4  | 5          | 6                           | 7  | 8                          |
|                                      |  |   |  |            |                             | -  |                            |
| н1187У                               | -  | - | 450585.49  | 1265080.20 | -                           | -  | -                          |
| н1186У                               | -  | - | 450557.80  | 1265075.72 | -                           | -  | -                          |
| н1196У                               | -  | - | 450569.14  | 1265016.56 | -                           | -  | -                          |
| н1197У                               | -  | - | 450573.25  | 1265010.54 | -                           | -  | -                          |
| н1198У                               | -  | - | 450634.70  | 1265020.50 | -                           | -  | -                          |
| н1199У                               | -  | - | 450635.35  | 1265085.07 | -                           | -  | -                          |
| н1187У                               | -  | - | 450585.49  | 1265080.20 | -                           | -  | -                          |

### 2. Сведения о частях границ уточняемого земельного участка с кадастровым номером 67:04:0200101:10 :

| Обозначение части границ |        | Горизонтальное проложение (S), м | Описание прохождения части границ | Сведения о согласовании местоположения границ (согласовано/спорное) |
|--------------------------|--------|----------------------------------|-----------------------------------|---|
| от т.                    | до т.  |                                  |                                   |   |
| 1                        | 2      | 3                                | 4                                 | 5   |
| н1187У                   | н1186У | 28.05                            | -                                 | -   |
| н1186У                   | н1196У | 60.24                            | -                                 | -   |
| н1196У                   | н1197У | 7.29                             | -                                 | -   |
| н1197У                   | н1198У | 62.25                            | -                                 | -   |
| н1198У                   | н1199У | 64.57                            | -                                 | -   |
| н1199У                   | н1187У | 50.10                            | -                                 | -   |

### 3. Сведения о характеристиках уточняемого земельного участка с кадастровым номером 67:04:0200101:10 :

| № п/п | Наименование характеристики земельного участка  | Значение характеристики  |
|-------|---|--|
| 1     | 2   | 3  |
| 1.    | Адрес земельного участка  | -  |
| 1.1.  | Сведения о местоположении земельного участка (при отсутствии адреса) в структурированном в соответствии с федеральной информационной адресной системой виде | Российская Федерация, Смоленская область, район Глинковский, сельское поселение Доброминское, деревня Добромино, улица Центральная, дом 62 |
| 1.2.  | Дополнительные сведения о местоположении земельного участка   | -  |
| 2.    | Площадь земельного участка ± величина погрешности определения (вычисления) площади (P ± ΔP), м <sup>2</sup>   | 4712 ± 24  |

| <b>3. Сведения о характеристиках уточняемого земельного участка с кадастровым номером 67:04:0200101:10 :</b> |   |  |
|--|---|--|
| <b>№ п/п</b>   | <b>Наименование характеристики земельного участка</b>   | <b>Значение характеристики</b>                                   |
| <b>1</b>   | <b>2</b>  | <b>3</b>   |
| 3.   | Формула, примененная для вычисления предельной погрешности определения площади земельного участка, с подставленными значениями и итоговые (вычисленные) значения ( $\Delta P$ ), м <sup>2</sup> | $\Delta P = 3.5 * M_t * \sqrt{P} = 3.5 * 0,1 * \sqrt{4712} = 24$ |
| 4.   | Площадь земельного участка согласно сведениям Единого государственного реестра недвижимости (Ркад), м <sup>2</sup>  | 4500   |
| 5.   | Оценка расхождения Р и Ркад (Р - Ркад), м <sup>2</sup>  | 212  |
| 6.   | Предельные минимальный и максимальный размеры земельного участка (Рмин и Рмакс), м <sup>2</sup>   | -<br>-   |
| 7.   | Вид (виды) разрешенного использования   | -  |
| 7.1.   | Дополнительные сведения об использовании земельного участка   | -  |
| 8.   | Кадастровый или иной государственный учетный номер (инвентарный) здания, сооружения, объекта незавершенного строительства, расположенного на земельном участке                                  | -  |
| 9.   | Сведения о земельных участках (землях общего пользования, территории общего пользования), посредством которых обеспечивается доступ   | Земли общего пользования   |
| 10.  | Иные сведения   | -  |
| <b>4. Пояснения к сведениям об уточняемом земельном участке с кадастровым номером 67:04:0200101:10 :</b>     |   |  |
| 1.   | -   |  |

## Сведения об уточняемых земельных участках

### 1. Сведения о характерных точках границы уточняемого земельного участка с кадастровым номером 67:04:0200101:11 :

Система координат МСК-67, зона 1

Зона №1

| Обозначение характерных точек границ | Координаты, м  |   |  |            | Метод определения координат | Формулы, примененные для расчета средней квадратической погрешности определения координат характерных точек границ (Mt), с подставленными в такие формулы значениями и итоговые (вычисленные) значения Mt, м | Описание закрепления точки |
|--------------------------------------|--|---|--|------------|-----------------------------|--|----------------------------|
|                                      | содержатся в Едином государственном реестре недвижимости |   | определены в результате выполнения комплексных кадастровых работ |            |                             |  |                            |
|                                      | X  | Y | X  | Y          |                             |  |                            |
| 1                                    | 2  | 3 | 4  | 5          | 6                           | 7  | 8                          |
|                                      |  |   |  |            |                             | -  |                            |
| н1198У                               | -  | - | 450634.70  | 1265020.50 | -                           | -  | -                          |
| н1197У                               | -  | - | 450573.25  | 1265010.54 | -                           | -  | -                          |
| н1200У                               | -  | - | 450585.82  | 1264981.36 | -                           | -  | -                          |
| н1201У                               | -  | - | 450590.75  | 1264950.40 | -                           | -  | -                          |
| н1202У                               | -  | - | 450603.62  | 1264954.35 | -                           | -  | -                          |
| н1203У                               | -  | - | 450615.98  | 1264958.93 | -                           | -  | -                          |
| н1204У                               | -  | - | 450636.96  | 1264965.46 | -                           | -  | -                          |
| н1205У                               | -  | - | 450638.42  | 1264965.91 | -                           | -  | -                          |
| н1206У                               | -  | - | 450636.91  | 1264989.41 | -                           | -  | -                          |
| н1198У                               | -  | - | 450634.70  | 1265020.50 | -                           | -  | -                          |

### 2. Сведения о частях границ уточняемого земельного участка с кадастровым номером 67:04:0200101:11 :

| Обозначение части границ |        | Горизонтальное проложение (S), м | Описание прохождения части границ | Сведения о согласовании местоположения границ (согласовано/спорное) |
|--------------------------|--------|----------------------------------|-----------------------------------|---|
| от т.                    | до т.  |                                  |                                   |   |
| 1                        | 2      | 3                                | 4                                 | 5   |
| н1198У                   | н1197У | 62.25                            | -                                 | -   |
| н1197У                   | н1200У | 31.77                            | -                                 | -   |
| н1200У                   | н1201У | 31.35                            | -                                 | -   |
| н1201У                   | н1202У | 13.46                            | -                                 | -   |
| н1202У                   | н1203У | 13.18                            | -                                 | -   |
| н1203У                   | н1204У | 21.97                            | -                                 | -   |
| н1204У                   | н1205У | 1.53                             | -                                 | -   |
| н1205У                   | н1206У | 23.55                            | -                                 | -   |
| н1206У                   | н1198У | 31.17                            | -                                 | -   |

### 3. Сведения о характеристиках уточняемого земельного участка с кадастровым номером 67:04:0200101:11 :

| № п/п | Наименование характеристики земельного участка | Значение характеристики |
|-------|--|-------------------------|
| 1     | 2  | 3                       |
| 1.    | Адрес земельного участка                       | -                       |

| <b>3. Сведения о характеристиках уточняемого земельного участка с кадастровым номером 67:04:0200101:11 :</b> |   |   |
|--|---|---|
| <b>№ п/п</b>   | <b>Наименование характеристики земельного участка</b>   | <b>Значение характеристики</b>  |
| <b>1</b>   | <b>2</b>  | <b>3</b>  |
| 1.1.   | Сведения о местоположении земельного участка (при отсутствии адреса) в структурированном в соответствии с федеральной информационной адресной системой виде                                     | Российская Федерация, 216310, Смоленская область, район Глинковский, сельское поселение Доброминское, деревня Добромино |
| 1.2.   | Дополнительные сведения о местоположении земельного участка   | -   |
| 2.   | Площадь земельного участка ± величина погрешности определения (вычисления) площади ( $P \pm \Delta P$ ), м <sup>2</sup>   | 3142 ± 20   |
| 3.   | Формула, примененная для вычисления предельной погрешности определения площади земельного участка, с подставленными значениями и итоговые (вычисленные) значения ( $\Delta P$ ), м <sup>2</sup> | $\Delta P = 3.5 * M_t * \sqrt{P} = 3.5 * 0,1 * \sqrt{3142} = 20$  |
| 4.   | Площадь земельного участка согласно сведениям Единого государственного реестра недвижимости ( $P_{\text{кад}}$ ), м <sup>2</sup>  | 3100  |
| 5.   | Оценка расхождения $P$ и $P_{\text{кад}}$ ( $P - P_{\text{кад}}$ ), м <sup>2</sup>  | 42  |
| 6.   | Предельные минимальный и максимальный размеры земельного участка ( $P_{\text{мин}}$ и $P_{\text{макс}}$ ), м <sup>2</sup>   | -<br>-  |
| 7.   | Вид (виды) разрешенного использования   | -   |
| 7.1.   | Дополнительные сведения об использовании земельного участка   | -   |
| 8.   | Кадастровый или иной государственный учетный номер (инвентарный) здания, сооружения, объекта незавершенного строительства, расположенного на земельном участке                                  | -   |
| 9.   | Сведения о земельных участках (землях общего пользования, территории общего пользования), посредством которых обеспечивается доступ   | Земли общего пользования  |
| 10.  | Иные сведения   | -   |
| <b>4. Пояснения к сведениям об уточняемом земельном участке с кадастровым номером 67:04:0200101:11 :</b>     |   |   |
| 1.   | -   |   |

## Сведения об уточняемых земельных участках

### 1. Сведения о характерных точках границы уточняемого земельного участка с кадастровым номером 67:04:0200101:12 :

Система координат МСК-67, зона 1

Зона №1

| Обозначение характерных точек границ | Координаты, м  |   |  |            | Метод определения координат | Формулы, примененные для расчета средней квадратической погрешности определения координат характерных точек границ (M <sub>t</sub> ), с подставленными в такие формулы значениями и итоговые (вычисленные) значения M <sub>t</sub> , м | Описание закрепления точки |
|--------------------------------------|--|---|--|------------|-----------------------------|--|----------------------------|
|                                      | содержатся в Едином государственном реестре недвижимости |   | определены в результате выполнения комплексных кадастровых работ |            |                             |  |                            |
|                                      | X  | Y | X  | Y          |                             |  |                            |
| 1                                    | 2  | 3 | 4  | 5          | 6                           | 7  | 8                          |
|                                      |  |   |  |            |                             | -  |                            |
| н1203У                               | -  | - | 450615.98  | 1264958.93 | -                           | -  | -                          |
| н1202У                               | -  | - | 450603.62  | 1264954.35 | -                           | -  | -                          |
| н1201У                               | -  | - | 450590.75  | 1264950.40 | -                           | -  | -                          |
| н1207У                               | -  | - | 450600.44  | 1264916.98 | -                           | -  | -                          |
| н1208У                               | -  | - | 450581.22  | 1264907.69 | -                           | -  | -                          |
| н1209У                               | -  | - | 450582.96  | 1264902.89 | -                           | -  | -                          |
| н1210У                               | -  | - | 450587.92  | 1264889.15 | -                           | -  | -                          |
| н1211У                               | -  | - | 450605.60  | 1264897.02 | -                           | -  | -                          |
| н1212У                               | -  | - | 450609.08  | 1264896.42 | -                           | -  | -                          |
| н1213У                               | -  | - | 450629.05  | 1264904.02 | -                           | -  | -                          |
| н1214У                               | -  | - | 450648.18  | 1264909.71 | -                           | -  | -                          |
| н1215У                               | -  | - | 450645.48  | 1264926.42 | -                           | -  | -                          |
| н1216У                               | -  | - | 450643.10  | 1264937.34 | -                           | -  | -                          |
| н1204У                               | -  | - | 450636.96  | 1264965.46 | -                           | -  | -                          |
| н1203У                               | -  | - | 450615.98  | 1264958.93 | -                           | -  | -                          |

### 2. Сведения о частях границ уточняемого земельного участка с кадастровым номером 67:04:0200101:12 :

| Обозначение части границ |        | Горизонтальное проложение (S), м | Описание прохождения части границ | Сведения о согласовании местоположения границ (согласовано/спорное) |
|--------------------------|--------|----------------------------------|-----------------------------------|---|
| от т.                    | до т.  |                                  |                                   |   |
| 1                        | 2      | 3                                | 4                                 | 5   |
| н1203У                   | н1202У | 13.18                            | -                                 | -   |
| н1202У                   | н1201У | 13.46                            | -                                 | -   |
| н1201У                   | н1207У | 34.80                            | -                                 | -   |
| н1207У                   | н1208У | 21.35                            | -                                 | -   |
| н1208У                   | н1209У | 5.11                             | -                                 | -   |
| н1209У                   | н1210У | 14.61                            | -                                 | -   |
| н1210У                   | н1211У | 19.35                            | -                                 | -   |
| н1211У                   | н1212У | 3.53                             | -                                 | -   |
| н1212У                   | н1213У | 21.37                            | -                                 | -   |



| <b>2. Сведения о частях границ уточняемого земельного участка с кадастровым номером 67:04:0200101:12 :</b>   |   |   |                                   |   |
|--|---|---|-----------------------------------|---|
| Обозначение части границ   |   | Горизонтальное проложение (S), м  | Описание прохождения части границ | Сведения о согласовании местоположения границ (согласовано/спорное) |
| от т.  | до т.   |   |                                   |   |
| 1  | 2   | 3   | 4                                 | 5   |
| н1213У   | н1214У  | 19.96   | -                                 | -   |
| н1214У   | н1215У  | 16.93   | -                                 | -   |
| н1215У   | н1216У  | 11.18   | -                                 | -   |
| н1216У   | н1204У  | 28.78   | -                                 | -   |
| н1204У   | н1203У  | 21.97   | -                                 | -   |
| <b>3. Сведения о характеристиках уточняемого земельного участка с кадастровым номером 67:04:0200101:12 :</b> |   |   |                                   |   |
| № п/п  | Наименование характеристики земельного участка  | Значение характеристики   |                                   |   |
| 1  | 2   | 3   |                                   |   |
| 1.   | Адрес земельного участка  | -   |                                   |   |
| 1.1.   | Сведения о местоположении земельного участка (при отсутствии адреса) в структурированном в соответствии с федеральной информационной адресной системой виде                                     | Российская Федерация, 216310, Смоленская область, район Глинковский, сельское поселение Доброминское, деревня Добромино |                                   |   |
| 1.2.   | Дополнительные сведения о местоположении земельного участка   | -   |                                   |   |
| 2.   | Площадь земельного участка $\pm$ величина погрешности определения (вычисления) площади ( $P \pm \Delta P$ ), м <sup>2</sup>   | 3038 $\pm$ 19   |                                   |   |
| 3.   | Формула, примененная для вычисления предельной погрешности определения площади земельного участка, с подставленными значениями и итоговые (вычисленные) значения ( $\Delta P$ ), м <sup>2</sup> | $\Delta P = 3.5 * M_t * \sqrt{P} = 3.5 * 0,1 * \sqrt{3038} = 19$  |                                   |   |
| 4.   | Площадь земельного участка согласно сведениям Единого государственного реестра недвижимости (Р <sub>кад</sub> ), м <sup>2</sup>   | 3022  |                                   |   |
| 5.   | Оценка расхождения Р и Р <sub>кад</sub> (Р - Р <sub>кад</sub> ), м <sup>2</sup>   | 16  |                                   |   |
| 6.   | Предельные минимальный и максимальный размеры земельного участка (Р <sub>мин</sub> и Р <sub>макс</sub> ), м <sup>2</sup>  | -   |                                   |   |
| 7.   | Вид (виды) разрешенного использования   | -   |                                   |   |
| 7.1.   | Дополнительные сведения об использовании земельного участка   | -   |                                   |   |
| 8.   | Кадастровый или иной государственный учетный номер (инвентарный) здания, сооружения, объекта незавершенного строительства, расположенного на земельном участке                                  | -   |                                   |   |
| 9.   | Сведения о земельных участках (землях общего пользования, территории общего пользования), посредством которых обеспечивается доступ   | Земли общего пользования  |                                   |   |
| 10.  | Иные сведения   | -   |                                   |   |
| <b>4. Пояснения к сведениям об уточняемом земельном участке с кадастровым номером 67:04:0200101:12 :</b>     |   |   |                                   |   |
| 1.   | -   |   |                                   |   |

## Сведения об уточняемых земельных участках

### 1. Сведения о характерных точках границы уточняемого земельного участка с кадастровым номером 67:04:0200101:13 :

Система координат МСК-67, зона 1

Зона № 1

| Обозначение характерных точек границ | Координаты, м  |   |  |            | Метод определения координат | Формулы, примененные для расчета средней квадратической погрешности определения координат характерных точек границ (M <sub>t</sub> ), с подставленными в такие формулы значениями и итоговые (вычисленные) значения M <sub>t</sub> , м | Описание закрепления точки |
|--------------------------------------|--|---|--|------------|-----------------------------|--|----------------------------|
|                                      | содержатся в Едином государственном реестре недвижимости |   | определены в результате выполнения комплексных кадастровых работ |            |                             |  |                            |
|                                      | X  | Y | X  | Y          |                             |  |                            |
| 1                                    | 2  | 3 | 4  | 5          | 6                           | 7  | 8                          |
|                                      |  |   |  |            |                             | -  |                            |
| н1217У                               | -  | - | 450621.30  | 1264864.54 | -                           | -  | -                          |
| н1218У                               | -  | - | 450621.48  | 1264863.94 | -                           | -  | -                          |
| н1219У                               | -  | - | 450612.78  | 1264861.66 | -                           | -  | -                          |
| н1220У                               | -  | - | 450630.42  | 1264800.80 | -                           | -  | -                          |
| н1221У                               | -  | - | 450642.22  | 1264800.49 | -                           | -  | -                          |
| н1222У                               | -  | - | 450659.96  | 1264801.50 | -                           | -  | -                          |
| н1223У                               | -  | - | 450660.19  | 1264827.38 | -                           | -  | -                          |
| н1224У                               | -  | - | 450655.09  | 1264872.21 | -                           | -  | -                          |
| н1217У                               | -  | - | 450621.30  | 1264864.54 | -                           | -  | -                          |

### 2. Сведения о частях границ уточняемого земельного участка с кадастровым номером 67:04:0200101:13 :

| Обозначение части границ |        | Горизонтальное проложение (S), м | Описание прохождения части границ | Сведения о согласовании местоположения границ (согласовано/спорное) |
|--------------------------|--------|----------------------------------|-----------------------------------|---|
| от т.                    | до т.  |                                  |                                   |   |
| 1                        | 2      | 3                                | 4                                 | 5   |
| н1217У                   | н1218У | 0.63                             | -                                 | -   |
| н1218У                   | н1219У | 8.99                             | -                                 | -   |
| н1219У                   | н1220У | 63.36                            | -                                 | -   |
| н1220У                   | н1221У | 11.80                            | -                                 | -   |
| н1221У                   | н1222У | 17.77                            | -                                 | -   |
| н1222У                   | н1223У | 25.88                            | -                                 | -   |
| н1223У                   | н1224У | 45.12                            | -                                 | -   |
| н1224У                   | н1217У | 34.65                            | -                                 | -   |

### 3. Сведения о характеристиках уточняемого земельного участка с кадастровым номером 67:04:0200101:13 :

| № п/п | Наименование характеристики земельного участка | Значение характеристики |
|-------|--|-------------------------|
| 1     | 2  | 3                       |
| 1.    | Адрес земельного участка                       | -                       |

| <b>3. Сведения о характеристиках уточняемого земельного участка с кадастровым номером 67:04:0200101:13 :</b> |   |   |
|--|---|---|
| <b>№ п/п</b>   | <b>Наименование характеристики земельного участка</b>   | <b>Значение характеристики</b>  |
| <b>1</b>   | <b>2</b>  | <b>3</b>  |
| 1.1.   | Сведения о местоположении земельного участка (при отсутствии адреса) в структурированном в соответствии с федеральной информационной адресной системой виде                                     | Российская Федерация, 216310, Смоленская область, район Глинковский, сельское поселение Доброминское, деревня Добромино |
| 1.2.   | Дополнительные сведения о местоположении земельного участка   | -   |
| 2.   | Площадь земельного участка ± величина погрешности определения (вычисления) площади ( $P \pm \Delta P$ ), м <sup>2</sup>   | 2520 ± 18   |
| 3.   | Формула, примененная для вычисления предельной погрешности определения площади земельного участка, с подставленными значениями и итоговые (вычисленные) значения ( $\Delta P$ ), м <sup>2</sup> | $\Delta P = 3.5 * M_t * \sqrt{P} = 3.5 * 0,1 * \sqrt{2520} = 18$  |
| 4.   | Площадь земельного участка согласно сведениям Единого государственного реестра недвижимости ( $P_{\text{кад}}$ ), м <sup>2</sup>  | 2500  |
| 5.   | Оценка расхождения $P$ и $P_{\text{кад}}$ ( $P - P_{\text{кад}}$ ), м <sup>2</sup>  | 20  |
| 6.   | Предельные минимальный и максимальный размеры земельного участка ( $P_{\text{мин}}$ и $P_{\text{макс}}$ ), м <sup>2</sup>   | -<br>-  |
| 7.   | Вид (виды) разрешенного использования   | -   |
| 7.1.   | Дополнительные сведения об использовании земельного участка   | -   |
| 8.   | Кадастровый или иной государственный учетный номер (инвентарный) здания, сооружения, объекта незавершенного строительства, расположенного на земельном участке                                  | -   |
| 9.   | Сведения о земельных участках (землях общего пользования, территории общего пользования), посредством которых обеспечивается доступ   | Земли общего пользования  |
| 10.  | Иные сведения   | -   |
| <b>4. Пояснения к сведениям об уточняемом земельном участке с кадастровым номером 67:04:0200101:13 :</b>     |   |   |
| 1.   | -   |   |

## Сведения об уточняемых земельных участках

### 1. Сведения о характерных точках границы уточняемого земельного участка с кадастровым номером 67:04:0200101:15 :

Система координат МСК-67, зона 1

Зона №1

| Обозначение характерных точек границ | Координаты, м  |   |  |            | Метод определения координат | Формулы, примененные для расчета средней квадратической погрешности определения координат характерных точек границ (Mt), с подставленными в такие формулы значениями и итоговые (вычисленные) значения Mt, м | Описание закрепления точки |
|--------------------------------------|--|---|--|------------|-----------------------------|--|----------------------------|
|                                      | содержатся в Едином государственном реестре недвижимости |   | определены в результате выполнения комплексных кадастровых работ |            |                             |  |                            |
|                                      | X  | Y | X  | Y          |                             |  |                            |
| 1                                    | 2  | 3 | 4  | 5          | 6                           | 7  | 8                          |
|                                      |  |   |  |            |                             | -  |                            |
| н1221У                               | -  | - | 450642.22  | 1264800.49 | -                           | -  | -                          |
| н1220У                               | -  | - | 450630.42  | 1264800.80 | -                           | -  | -                          |
| н1228У                               | -  | - | 450619.84  | 1264800.93 | -                           | -  | -                          |
| н1229У                               | -  | - | 450622.51  | 1264786.35 | -                           | -  | -                          |
| н1230У                               | -  | - | 450609.72  | 1264783.21 | -                           | -  | -                          |
| н1231У                               | -  | - | 450628.74  | 1264727.75 | -                           | -  | -                          |
| н1232У                               | -  | - | 450648.64  | 1264733.61 | -                           | -  | -                          |
| н1233У                               | -  | - | 450655.99  | 1264746.38 | -                           | -  | -                          |
| н1234У                               | -  | - | 450660.22  | 1264790.98 | -                           | -  | -                          |
| н1222У                               | -  | - | 450659.96  | 1264801.50 | -                           | -  | -                          |
| н1221У                               | -  | - | 450642.22  | 1264800.49 | -                           | -  | -                          |

### 2. Сведения о частях границ уточняемого земельного участка с кадастровым номером 67:04:0200101:15 :

| Обозначение части границ |        | Горизонтальное проложение (S), м | Описание прохождения части границ | Сведения о согласовании местоположения границ (согласовано/спорное) |
|--------------------------|--------|----------------------------------|-----------------------------------|---|
| от т.                    | до т.  |                                  |                                   |   |
| 1                        | 2      | 3                                | 4                                 | 5   |
| н1221У                   | н1220У | 11.80                            | -                                 | -   |
| н1220У                   | н1228У | 10.58                            | -                                 | -   |
| н1228У                   | н1229У | 14.82                            | -                                 | -   |
| н1229У                   | н1230У | 13.17                            | -                                 | -   |
| н1230У                   | н1231У | 58.63                            | -                                 | -   |
| н1231У                   | н1232У | 20.74                            | -                                 | -   |
| н1232У                   | н1233У | 14.73                            | -                                 | -   |
| н1233У                   | н1234У | 44.80                            | -                                 | -   |
| н1234У                   | н1222У | 10.52                            | -                                 | -   |
| н1222У                   | н1221У | 17.77                            | -                                 | -   |

| <b>3. Сведения о характеристиках уточняемого земельного участка с кадастровым номером 67:04:0200101:15 :</b> |   |   |
|--|---|---|
| <b>№ п/п</b>   | <b>Наименование характеристики земельного участка</b>   | <b>Значение характеристики</b>  |
| <b>1</b>   | <b>2</b>  | <b>3</b>  |
| 1.   | Адрес земельного участка  | -   |
| 1.1.   | Сведения о местоположении земельного участка (при отсутствии адреса) в структурированном в соответствии с федеральной информационной адресной системой виде                                     | Российская Федерация, 216310, Смоленская область, район Глинковский, сельское поселение Доброминское, деревня Добромино |
| 1.2.   | Дополнительные сведения о местоположении земельного участка   | -   |
| 2.   | Площадь земельного участка $\pm$ величина погрешности определения (вычисления) площади ( $P \pm \Delta P$ ), м <sup>2</sup>   | 2656 $\pm$ 18   |
| 3.   | Формула, примененная для вычисления предельной погрешности определения площади земельного участка, с подставленными значениями и итоговые (вычисленные) значения ( $\Delta P$ ), м <sup>2</sup> | $\Delta P = 3.5 * M_t * \sqrt{P} = 3.5 * 0,1 * \sqrt{2656} = 18$  |
| 4.   | Площадь земельного участка согласно сведениям Единого государственного реестра недвижимости ( $P_{\text{кад}}$ ), м <sup>2</sup>  | 2600  |
| 5.   | Оценка расхождения $P$ и $P_{\text{кад}}$ ( $P - P_{\text{кад}}$ ), м <sup>2</sup>  | 56  |
| 6.   | Предельные минимальный и максимальный размеры земельного участка ( $P_{\text{мин}}$ и $P_{\text{макс}}$ ), м <sup>2</sup>   | -<br>-  |
| 7.   | Вид (виды) разрешенного использования   | -   |
| 7.1.   | Дополнительные сведения об использовании земельного участка   | -   |
| 8.   | Кадастровый или иной государственный учетный номер (инвентарный) здания, сооружения, объекта незавершенного строительства, расположенного на земельном участке                                  | -   |
| 9.   | Сведения о земельных участках (землях общего пользования, территории общего пользования), посредством которых обеспечивается доступ   | Земли общего пользования  |
| 10.  | Иные сведения   | -   |
| <b>4. Пояснения к сведениям об уточняемом земельном участке с кадастровым номером 67:04:0200101:15 :</b>     |   |   |
| 1.   | -   |   |

## Сведения об уточняемых земельных участках

### 1. Сведения о характерных точках границы уточняемого земельного участка с кадастровым номером 67:04:0200101:16 :

| Система координат МСК-67, зона 1     |  |   |  |            | Зона № 1                    |  |                            |
|--------------------------------------|--|---|--|------------|-----------------------------|--|----------------------------|
| Обозначение характерных точек границ | Координаты, м  |   |  |            | Метод определения координат | Формулы, примененные для расчета средней квадратической погрешности определения координат характерных точек границ (Mt), с подставленными в такие формулы значениями и итоговые (вычисленные) значения Mt, м | Описание закрепления точки |
|                                      | содержатся в Едином государственном реестре недвижимости |   | определены в результате выполнения комплексных работ кадастровых работ |            |                             |  |                            |
|                                      | X  | Y | X  | Y          |                             |  |                            |
| 1                                    | 2  | 3 | 4  | 5          | 6                           | 7  | 8                          |
|                                      |  |   |  |            |                             | -  |                            |
| н1235У                               | -  | - | 450676.33  | 1264734.16 | -                           | -  | -                          |
| н1236У                               | -  | - | 450667.54  | 1264725.93 | -                           | -  | -                          |
| н1237У                               | -  | - | 450666.92  | 1264714.30 | -                           | -  | -                          |
| н1238У                               | -  | - | 450715.18  | 1264727.77 | -                           | -  | -                          |
| 903                                  | -  | - | 450715.37  | 1264725.43 | -                           | -  | -                          |
| н1239У                               | -  | - | 450725.49  | 1264725.93 | -                           | -  | -                          |
| н1240У                               | -  | - | 450715.03  | 1264753.82 | -                           | -  | -                          |
| н1235У                               | -  | - | 450676.33  | 1264734.16 | -                           | -  | -                          |

### 2. Сведения о частях границ уточняемого земельного участка с кадастровым номером 67:04:0200101:16 :

| Обозначение части границ |        | Горизонтальное проложение (S), м | Описание прохождения части границ | Сведения о согласовании местоположения границ (согласовано/спорное) |
|--------------------------|--------|----------------------------------|-----------------------------------|---|
| от т.                    | до т.  |                                  |                                   |   |
| 1                        | 2      | 3                                | 4                                 | 5   |
| н1235У                   | н1236У | 12.04                            | -                                 | -   |
| н1236У                   | н1237У | 11.65                            | -                                 | -   |
| н1237У                   | н1238У | 50.10                            | -                                 | -   |
| н1238У                   | 903    | 2.35                             | -                                 | -   |
| 903                      | н1239У | 10.13                            | -                                 | -   |
| н1239У                   | н1240У | 29.79                            | -                                 | -   |
| н1240У                   | н1235У | 43.41                            | -                                 | -   |

### 3. Сведения о характеристиках уточняемого земельного участка с кадастровым номером 67:04:0200101:16 :

| № п/п | Наименование характеристики земельного участка  | Значение характеристики   |
|-------|---|---|
| 1     | 2   | 3   |
| 1.    | Адрес земельного участка  | -   |
| 1.1.  | Сведения о местоположении земельного участка (при отсутствии адреса) в структурированном в соответствии с федеральной информационной адресной системой виде | Российская Федерация, 216310, Смоленская область, район Глинковский, сельское поселение Доброминское, деревня Добромино |
| 1.2.  | Дополнительные сведения о местоположении земельного участка   | -   |

| <b>3. Сведения о характеристиках уточняемого земельного участка с кадастровым номером 67:04:0200101:16 :</b> |   |  |
|--|---|--|
| <b>№ п/п</b>   | <b>Наименование характеристики земельного участка</b>   | <b>Значение характеристики</b>                                   |
| <b>1</b>   | <b>2</b>  | <b>3</b>   |
| 2.   | Площадь земельного участка ± величина погрешности определения (вычисления) площади ( $P \pm \Delta P$ ), м <sup>2</sup>   | 1116 ± 12  |
| 3.   | Формула, примененная для вычисления предельной погрешности определения площади земельного участка, с подставленными значениями и итоговые (вычисленные) значения ( $\Delta P$ ), м <sup>2</sup> | $\Delta P = 3.5 * M_t * \sqrt{P} = 3.5 * 0,1 * \sqrt{1116} = 12$ |
| 4.   | Площадь земельного участка согласно сведениям Единого государственного реестра недвижимости ( $R_{\text{кад}}$ ), м <sup>2</sup>  | 1700   |
| 5.   | Оценка расхождения $P$ и $R_{\text{кад}}$ ( $P - R_{\text{кад}}$ ), м <sup>2</sup>  | 584  |
| 6.   | Предельные минимальный и максимальный размеры земельного участка ( $R_{\text{мин}}$ и $R_{\text{макс}}$ ), м <sup>2</sup>   | -<br>-   |
| 7.   | Вид (виды) разрешенного использования   | -  |
| 7.1.   | Дополнительные сведения об использовании земельного участка   | -  |
| 8.   | Кадастровый или иной государственный учетный номер (инвентарный) здания, сооружения, объекта незавершенного строительства, расположенного на земельном участке                                  | -  |
| 9.   | Сведения о земельных участках (землях общего пользования, территории общего пользования), посредством которых обеспечивается доступ   | Земли общего пользования   |
| 10.  | Иные сведения   | -  |
| <b>4. Пояснения к сведениям об уточняемом земельном участке с кадастровым номером 67:04:0200101:16 :</b>     |   |  |
| 1.   | -   |  |

## Сведения об уточняемых земельных участках

### 1. Сведения о характерных точках границы уточняемого земельного участка с кадастровым номером 67:04:0200101:17 :

| Система координат МСК-67, зона 1     |  |   |  |            | Зона № 1                    |  |                            |
|--------------------------------------|--|---|--|------------|-----------------------------|--|----------------------------|
| Обозначение характерных точек границ | Координаты, м  |   |  |            | Метод определения координат | Формулы, примененные для расчета средней квадратической погрешности определения координат характерных точек границ (Mt), с подставленными в такие формулы значениями и итоговые (вычисленные) значения Mt, м | Описание закрепления точки |
|                                      | содержатся в Едином государственном реестре недвижимости |   | определены в результате выполнения комплексных кадастровых работ |            |                             |  |                            |
|                                      | X  | Y | X  | Y          |                             |  |                            |
| 1                                    | 2  | 3 | 4  | 5          | 6                           | 7  | 8                          |
|                                      |  |   |  |            |                             | -  |                            |
| 904                                  | -  | - | 450715.76  | 1264702.28 | -                           | -  | -                          |
| 903                                  | -  | - | 450715.37  | 1264725.43 | -                           | -  | -                          |
| н1238У                               | -  | - | 450715.18  | 1264727.77 | -                           | -  | -                          |
| н1237У                               | -  | - | 450666.92  | 1264714.30 | -                           | -  | -                          |
| 905                                  | -  | - | 450667.48  | 1264692.92 | -                           | -  | -                          |
| 904                                  | -  | - | 450715.76  | 1264702.28 | -                           | -  | -                          |

### 2. Сведения о частях границ уточняемого земельного участка с кадастровым номером 67:04:0200101:17 :

| Обозначение части границ |        | Горизонтальное проложение (S), м | Описание прохождения части границ | Сведения о согласовании местоположения границ (согласовано/спорное) |
|--------------------------|--------|----------------------------------|-----------------------------------|---|
| от т.                    | до т.  |                                  |                                   |   |
| 1                        | 2      | 3                                | 4                                 | 5   |
| 904                      | 903    | 23.15                            | -                                 | -   |
| 903                      | н1238У | 2.35                             | -                                 | -   |
| н1238У                   | н1237У | 50.10                            | -                                 | -   |
| н1237У                   | 905    | 21.39                            | -                                 | -   |
| 905                      | 904    | 49.18                            | -                                 | -   |

### 3. Сведения о характеристиках уточняемого земельного участка с кадастровым номером 67:04:0200101:17 :

| № п/п | Наименование характеристики земельного участка  | Значение характеристики   |
|-------|---|---|
| 1     | 2   | 3   |
| 1.    | Адрес земельного участка  | -   |
| 1.1.  | Сведения о местоположении земельного участка (при отсутствии адреса) в структурированном в соответствии с федеральной информационной адресной системой виде | Российская Федерация, 216310, Смоленская область, район Глинковский, сельское поселение Доброминское, деревня Добромино |
| 1.2.  | Дополнительные сведения о местоположении земельного участка   | -   |
| 2.    | Площадь земельного участка ± величина погрешности определения (вычисления) площади ( $P \pm \Delta P$ ), м <sup>2</sup>                                     | 1139 ± 12   |



| <b>3. Сведения о характеристиках уточняемого земельного участка с кадастровым номером 67:04:0200101:17 :</b> |   |   |
|--|---|---|
| <b>№ п/п</b>   | <b>Наименование характеристики земельного участка</b>   | <b>Значение характеристики</b>                    |
| <b>1</b>   | <b>2</b>  | <b>3</b>  |
| 3.   | Формула, примененная для вычисления предельной погрешности определения площади земельного участка, с подставленными значениями и итоговые (вычисленные) значения ( $\Delta P$ ), м <sup>2</sup> | $\Delta P=3.5*Mt*\sqrt{P}=3.5*0,1*\sqrt{1139}=12$ |
| 4.   | Площадь земельного участка согласно сведениям Единого государственного реестра недвижимости (Ркад), м <sup>2</sup>  | 1400  |
| 5.   | Оценка расхождения Р и Ркад (Р - Ркад), м <sup>2</sup>  | 261   |
| 6.   | Предельные минимальный и максимальный размеры земельного участка (Рмин и Рмакс), м <sup>2</sup>   | -<br>-  |
| 7.   | Вид (виды) разрешенного использования   | -   |
| 7.1.   | Дополнительные сведения об использовании земельного участка   | -   |
| 8.   | Кадастровый или иной государственный учетный номер (инвентарный) здания, сооружения, объекта незавершенного строительства, расположенного на земельном участке                                  | -   |
| 9.   | Сведения о земельных участках (землях общего пользования, территории общего пользования), посредством которых обеспечивается доступ   | Земли общего пользования                          |
| 10.  | Иные сведения   | -   |
| <b>4. Пояснения к сведениям об уточняемом земельном участке с кадастровым номером 67:04:0200101:17 :</b>     |   |   |
| 1.   | -   |   |

## Сведения об уточняемых земельных участках

### 1. Сведения о характерных точках границы уточняемого земельного участка с кадастровым номером 67:04:0200101:19 :

Система координат МСК-67, зона 1

Зона № 1

| Обозначение характерных точек границ | Координаты, м  |   |  |            | Метод определения координат | Формулы, примененные для расчета средней квадратической погрешности определения координат характерных точек границ (M <sub>t</sub> ), с подставленными в такие формулы значениями и итоговые (вычисленные) значения M <sub>t</sub> , м | Описание закрепления точки |
|--------------------------------------|--|---|--|------------|-----------------------------|--|----------------------------|
|                                      | содержатся в Едином государственном реестре недвижимости |   | определены в результате выполнения комплексных кадастровых работ |            |                             |  |                            |
|                                      | X  | Y | X  | Y          |                             |  |                            |
| 1                                    | 2  | 3 | 4  | 5          | 6                           | 7  | 8                          |
|                                      |  |   |  |            |                             | -  |                            |
| 907                                  | -  | - | 450737.37  | 1264662.02 | -                           | -  | -                          |
| н1241У                               | -  | - | 450689.49  | 1264647.32 | -                           | -  | -                          |
| н1242У                               | -  | - | 450707.18  | 1264604.60 | -                           | -  | -                          |
| н1243У                               | -  | - | 450716.28  | 1264609.02 | -                           | -  | -                          |
| н1244У                               | -  | - | 450752.23  | 1264619.23 | -                           | -  | -                          |
| н1245У                               | -  | - | 450777.10  | 1264623.92 | -                           | -  | -                          |
| н1246У                               | -  | - | 450786.61  | 1264625.57 | -                           | -  | -                          |
| н1247У                               | -  | - | 450785.61  | 1264637.42 | -                           | -  | -                          |
| н1248У                               | -  | - | 450784.18  | 1264645.28 | -                           | -  | -                          |
| н1249У                               | -  | - | 450781.89  | 1264656.86 | -                           | -  | -                          |
| н1250У                               | -  | - | 450784.75  | 1264664.86 | -                           | -  | -                          |
| н1251У                               | -  | - | 450787.04  | 1264671.86 | -                           | -  | -                          |
| н1252У                               | -  | - | 450787.02  | 1264674.56 | -                           | -  | -                          |
| 908                                  | -  | - | 450779.38  | 1264674.08 | -                           | -  | -                          |
| 901                                  | -  | - | 450749.13  | 1264665.03 | -                           | -  | -                          |
| 907                                  | -  | - | 450737.37  | 1264662.02 | -                           | -  | -                          |

### 2. Сведения о частях границ уточняемого земельного участка с кадастровым номером 67:04:0200101:19 :

| Обозначение части границ |        | Горизонтальное проложение (S), м | Описание прохождения части границ | Сведения о согласовании местоположения границ (согласовано/спорное) |
|--------------------------|--------|----------------------------------|-----------------------------------|---|
| от т.                    | до т.  |                                  |                                   |   |
| 1                        | 2      | 3                                | 4                                 | 5   |
| 907                      | н1241У | 50.09                            | -                                 | -   |
| н1241У                   | н1242У | 46.24                            | -                                 | -   |
| н1242У                   | н1243У | 10.12                            | -                                 | -   |
| н1243У                   | н1244У | 37.37                            | -                                 | -   |
| н1244У                   | н1245У | 25.31                            | -                                 | -   |
| н1245У                   | н1246У | 9.65                             | -                                 | -   |
| н1246У                   | н1247У | 11.89                            | -                                 | -   |
| н1247У                   | н1248У | 7.99                             | -                                 | -   |

| <b>2. Сведения о частях границ уточняемого земельного участка с кадастровым номером 67:04:0200101:19 :</b>   |   |  |                                   |   |
|--|---|--|-----------------------------------|---|
| Обозначение части границ   |   | Горизонтальное проложение (S), м   | Описание прохождения части границ | Сведения о согласовании местоположения границ (согласовано/спорное) |
| от т.  | до т.   |  |                                   |   |
| 1  | 2   | 3  | 4                                 | 5   |
| н1248У   | н1249У  | 11.80  | -                                 | -   |
| н1249У   | н1250У  | 8.50   | -                                 | -   |
| н1250У   | н1251У  | 7.37   | -                                 | -   |
| н1251У   | н1252У  | 2.70   | -                                 | -   |
| н1252У   | 908   | 7.66   | -                                 | -   |
| 908  | 901   | 31.57  | -                                 | -   |
| 901  | 907   | 12.14  | -                                 | -   |
| <b>3. Сведения о характеристиках уточняемого земельного участка с кадастровым номером 67:04:0200101:19 :</b> |   |  |                                   |   |
| № п/п  | Наименование характеристики земельного участка  | Значение характеристики  |                                   |   |
| 1  | 2   | 3  |                                   |   |
| 1.   | Адрес земельного участка  | -  |                                   |   |
| 1.1.   | Сведения о местоположении земельного участка (при отсутствии адреса) в структурированном в соответствии с федеральной информационной адресной системой виде                                     | Российская Федерация, 216310, Смоленская область, район Глинковский, сельское поселение Доброминское, деревня Добромино, улица Центральная, дом 52 |                                   |   |
| 1.2.   | Дополнительные сведения о местоположении земельного участка   | -  |                                   |   |
| 2.   | Площадь земельного участка ± величина погрешности определения (вычисления) площади ( $P \pm \Delta P$ ), м <sup>2</sup>   | 4114 ± 22  |                                   |   |
| 3.   | Формула, примененная для вычисления предельной погрешности определения площади земельного участка, с подставленными значениями и итоговые (вычисленные) значения ( $\Delta P$ ), м <sup>2</sup> | $\Delta P = 3.5 * M_t * \sqrt{P} = 3.5 * 0,1 * \sqrt{4114} = 22$   |                                   |   |
| 4.   | Площадь земельного участка согласно сведениям Единого государственного реестра недвижимости (Р <sub>кад</sub> ), м <sup>2</sup>   | 4400   |                                   |   |
| 5.   | Оценка расхождения P и Р <sub>кад</sub> (P - Р <sub>кад</sub> ), м <sup>2</sup>   | 286  |                                   |   |
| 6.   | Предельные минимальный и максимальный размеры земельного участка (Р <sub>мин</sub> и Р <sub>макс</sub> ), м <sup>2</sup>  | -  |                                   |   |
| 7.   | Вид (виды) разрешенного использования   | -  |                                   |   |
| 7.1.   | Дополнительные сведения об использовании земельного участка   | -  |                                   |   |
| 8.   | Кадастровый или иной государственный учетный номер (инвентарный) здания, сооружения, объекта незавершенного строительства, расположенного на земельном участке                                  | -  |                                   |   |
| 9.   | Сведения о земельных участках (землях общего пользования, территории общего пользования), посредством которых обеспечивается доступ   | Земли общего пользования   |                                   |   |
| 10.  | Иные сведения   | -  |                                   |   |
| <b>4. Пояснения к сведениям об уточняемом земельном участке с кадастровым номером 67:04:0200101:19 :</b>     |   |  |                                   |   |
| 1.   | -   |  |                                   |   |

## Сведения об уточняемых земельных участках

### 1. Сведения о характерных точках границы уточняемого земельного участка с кадастровым номером 67:04:0200101:20 :

Система координат МСК-67, зона 1

Зона №1

| Обозначение характерных точек границ | Координаты, м  |   |  |            | Метод определения координат | Формулы, примененные для расчета средней квадратической погрешности определения координат характерных точек границ (Mt), с подставленными в такие формулы значениями и итоговые (вычисленные) значения Mt, м | Описание закрепления точки |
|--------------------------------------|--|---|--|------------|-----------------------------|--|----------------------------|
|                                      | содержатся в Едином государственном реестре недвижимости |   | определены в результате выполнения комплексных кадастровых работ |            |                             |  |                            |
|                                      | X  | Y | X  | Y          |                             |  |                            |
| 1                                    | 2  | 3 | 4  | 5          | 6                           | 7  | 8                          |
|                                      |  |   |  |            |                             | -  |                            |
| н1244У                               | -  | - | 450752.23  | 1264619.23 | -                           | -  | -                          |
| н1243У                               | -  | - | 450716.28  | 1264609.02 | -                           | -  | -                          |
| н1242У                               | -  | - | 450707.18  | 1264604.60 | -                           | -  | -                          |
| н1253У                               | -  | - | 450718.28  | 1264585.17 | -                           | -  | -                          |
| н1254У                               | -  | - | 450725.79  | 1264569.77 | -                           | -  | -                          |
| н1255У                               | -  | - | 450731.22  | 1264550.01 | -                           | -  | -                          |
| н1256У                               | -  | - | 450742.77  | 1264554.43 | -                           | -  | -                          |
| н1257У                               | -  | - | 450770.90  | 1264583.31 | -                           | -  | -                          |
| 1627                                 | -  | - | 450776.54  | 1264591.70 | -                           | -  | -                          |
| н1258У                               | -  | - | 450780.54  | 1264605.53 | -                           | -  | -                          |
| н1245У                               | -  | - | 450777.10  | 1264623.92 | -                           | -  | -                          |
| н1244У                               | -  | - | 450752.23  | 1264619.23 | -                           | -  | -                          |

### 2. Сведения о частях границ уточняемого земельного участка с кадастровым номером 67:04:0200101:20 :

| Обозначение части границ |        | Горизонтальное положение (S), м | Описание прохождения части границ | Сведения о согласовании местоположения границ (согласовано/спорное) |
|--------------------------|--------|---------------------------------|-----------------------------------|---|
| от т.                    | до т.  |                                 |                                   |   |
| 1                        | 2      | 3                               | 4                                 | 5   |
| н1244У                   | н1243У | 37.37                           | -                                 | -   |
| н1243У                   | н1242У | 10.12                           | -                                 | -   |
| н1242У                   | н1253У | 22.38                           | -                                 | -   |
| н1253У                   | н1254У | 17.13                           | -                                 | -   |
| н1254У                   | н1255У | 20.49                           | -                                 | -   |
| н1255У                   | н1256У | 12.37                           | -                                 | -   |
| н1256У                   | н1257У | 40.32                           | -                                 | -   |
| н1257У                   | 1627   | 10.11                           | -                                 | -   |
| 1627                     | н1258У | 14.40                           | -                                 | -   |
| н1258У                   | н1245У | 18.71                           | -                                 | -   |
| н1245У                   | н1244У | 25.31                           | -                                 | -   |

| <b>3. Сведения о характеристиках уточняемого земельного участка с кадастровым номером 67:04:0200101:20 :</b> |   |   |
|--|---|---|
| <b>№ п/п</b>   | <b>Наименование характеристики земельного участка</b>   | <b>Значение характеристики</b>  |
| <b>1</b>   | <b>2</b>  | <b>3</b>  |
| 1.   | Адрес земельного участка  | -   |
| 1.1.   | Сведения о местоположении земельного участка (при отсутствии адреса) в структурированном в соответствии с федеральной информационной адресной системой виде                                     | Российская Федерация, 216310, Смоленская область, район Глинковский, сельское поселение Доброминское, деревня Добромино |
| 1.2.   | Дополнительные сведения о местоположении земельного участка   | -   |
| 2.   | Площадь земельного участка $\pm$ величина погрешности определения (вычисления) площади ( $P \pm \Delta P$ ), м <sup>2</sup>   | 3104 $\pm$ 19   |
| 3.   | Формула, примененная для вычисления предельной погрешности определения площади земельного участка, с подставленными значениями и итоговые (вычисленные) значения ( $\Delta P$ ), м <sup>2</sup> | $\Delta P = 3.5 * M_t * \sqrt{P} = 3.5 * 0,1 * \sqrt{3104} = 19$  |
| 4.   | Площадь земельного участка согласно сведениям Единого государственного реестра недвижимости ( $P_{\text{кад}}$ ), м <sup>2</sup>  | 3000  |
| 5.   | Оценка расхождения $P$ и $P_{\text{кад}}$ ( $P - P_{\text{кад}}$ ), м <sup>2</sup>  | 104   |
| 6.   | Предельные минимальный и максимальный размеры земельного участка ( $P_{\text{мин}}$ и $P_{\text{макс}}$ ), м <sup>2</sup>   | -<br>-  |
| 7.   | Вид (виды) разрешенного использования   | -   |
| 7.1.   | Дополнительные сведения об использовании земельного участка   | -   |
| 8.   | Кадастровый или иной государственный учетный номер (инвентарный) здания, сооружения, объекта незавершенного строительства, расположенного на земельном участке                                  | -   |
| 9.   | Сведения о земельных участках (землях общего пользования, территории общего пользования), посредством которых обеспечивается доступ   | Земли общего пользования  |
| 10.  | Иные сведения   | -   |
| <b>4. Пояснения к сведениям об уточняемом земельном участке с кадастровым номером 67:04:0200101:20 :</b>     |   |   |
| 1.   | -   |   |

## Сведения об уточняемых земельных участках

### 1. Сведения о характерных точках границы уточняемого земельного участка с кадастровым номером 67:04:0200101:23 :

| Система координат МСК-67, зона 1     |  |   |  |            | Зона № 1                    |  |                            |
|--------------------------------------|--|---|--|------------|-----------------------------|--|----------------------------|
| Обозначение характерных точек границ | Координаты, м  |   |  |            | Метод определения координат | Формулы, примененные для расчета средней квадратической погрешности определения координат характерных точек границ (M <sub>t</sub> ), с подставленными в такие формулы значениями и итоговые (вычисленные) значения M <sub>t</sub> , м | Описание закрепления точки |
|                                      | содержатся в Едином государственном реестре недвижимости |   | определены в результате выполнения комплексных кадастровых работ |            |                             |  |                            |
|                                      | X  | Y | X  | Y          |                             |  |                            |
| 1                                    | 2  | 3 | 4  | 5          | 6                           | 7  | 8                          |
|                                      |  |   |  |            |                             | -  |                            |
| н1260У                               | -  | - | 450761.95  | 1264947.79 | -                           | -  | -                          |
| н1261У                               | -  | - | 450764.47  | 1264919.01 | -                           | -  | -                          |
| н1262У                               | -  | - | 450785.78  | 1264919.97 | -                           | -  | -                          |
| н1263У                               | -  | - | 450783.73  | 1264941.58 | -                           | -  | -                          |
| н1264У                               | -  | - | 450782.62  | 1264941.90 | -                           | -  | -                          |
| н1265У                               | -  | - | 450773.71  | 1264944.55 | -                           | -  | -                          |
| н1266У                               | -  | - | 450767.50  | 1264948.46 | -                           | -  | -                          |
| н1260У                               | -  | - | 450761.95  | 1264947.79 | -                           | -  | -                          |

### 2. Сведения о частях границ уточняемого земельного участка с кадастровым номером 67:04:0200101:23 :

| Обозначение части границ |        | Горизонтальное проложение (S), м | Описание прохождения части границ | Сведения о согласовании местоположения границ (согласовано/спорное) |
|--------------------------|--------|----------------------------------|-----------------------------------|---|
| от т.                    | до т.  |                                  |                                   |   |
| 1                        | 2      | 3                                | 4                                 | 5   |
| н1260У                   | н1261У | 28.89                            | -                                 | -   |
| н1261У                   | н1262У | 21.33                            | -                                 | -   |
| н1262У                   | н1263У | 21.71                            | -                                 | -   |
| н1263У                   | н1264У | 1.16                             | -                                 | -   |
| н1264У                   | н1265У | 9.30                             | -                                 | -   |
| н1265У                   | н1266У | 7.34                             | -                                 | -   |
| н1266У                   | н1260У | 5.59                             | -                                 | -   |

### 3. Сведения о характеристиках уточняемого земельного участка с кадастровым номером 67:04:0200101:23 :

| № п/п | Наименование характеристики земельного участка  | Значение характеристики  |
|-------|---|--|
| 1     | 2   | 3  |
| 1.    | Адрес земельного участка  | -  |
| 1.1.  | Сведения о местоположении земельного участка (при отсутствии адреса) в структурированном в соответствии с федеральной информационной адресной системой виде | Российская Федерация, 216310, Смоленская область, район Глинковский, сельское поселение Доброминское, деревня Добромино, улица Луговая, участок № 10 |

| <b>3. Сведения о характеристиках уточняемого земельного участка с кадастровым номером 67:04:0200101:23 :</b> |   |  |
|--|---|--|
| <b>№ п/п</b>   | <b>Наименование характеристики земельного участка</b>   | <b>Значение характеристики</b>                                 |
| <b>1</b>   | <b>2</b>  | <b>3</b>   |
| 1.2.   | Дополнительные сведения о местоположении земельного участка   | -  |
| 2.   | Площадь земельного участка $\pm$ величина погрешности определения (вычисления) площади ( $P \pm \Delta P$ ), м <sup>2</sup>   | 551 $\pm$ 8  |
| 3.   | Формула, примененная для вычисления предельной погрешности определения площади земельного участка, с подставленными значениями и итоговые (вычисленные) значения ( $\Delta P$ ), м <sup>2</sup> | $\Delta P = 3.5 * M_t * \sqrt{P} = 3.5 * 0,1 * \sqrt{551} = 8$ |
| 4.   | Площадь земельного участка согласно сведениям Единого государственного реестра недвижимости ( $R_{\text{кад}}$ ), м <sup>2</sup>  | 500  |
| 5.   | Оценка расхождения $P$ и $R_{\text{кад}}$ ( $P - R_{\text{кад}}$ ), м <sup>2</sup>  | 51   |
| 6.   | Предельные минимальный и максимальный размеры земельного участка ( $R_{\text{мин}}$ и $R_{\text{макс}}$ ), м <sup>2</sup>   | -<br>-   |
| 7.   | Вид (виды) разрешенного использования   | -  |
| 7.1.   | Дополнительные сведения об использовании земельного участка   | -  |
| 8.   | Кадастровый или иной государственный учетный номер (инвентарный) здания, сооружения, объекта незавершенного строительства, расположенного на земельном участке                                  | -  |
| 9.   | Сведения о земельных участках (землях общего пользования, территории общего пользования), посредством которых обеспечивается доступ   | Земли общего пользования                                       |
| 10.  | Иные сведения   | -  |
| <b>4. Пояснения к сведениям об уточняемом земельном участке с кадастровым номером 67:04:0200101:23 :</b>     |   |  |
| 1.   | -   |  |

## Сведения об уточняемых земельных участках

### 1. Сведения о характерных точках границы уточняемого земельного участка с кадастровым номером 67:04:0200101:24 :

| Система координат МСК-67, зона 1     |  |   |  |            | Зона №1                     |  |                            |
|--------------------------------------|--|---|--|------------|-----------------------------|--|----------------------------|
| Обозначение характерных точек границ | Координаты, м  |   |  |            | Метод определения координат | Формулы, примененные для расчета средней квадратической погрешности определения координат характерных точек границ (Mt), с подставленными в такие формулы значениями и итоговые (вычисленные) значения Mt, м | Описание закрепления точки |
|                                      | содержатся в Едином государственном реестре недвижимости |   | определены в результате выполнения комплексных кадастровых работ |            |                             |  |                            |
|                                      | X  | Y | X  | Y          |                             |  |                            |
| 1                                    | 2  | 3 | 4  | 5          | 6                           | 7  | 8                          |
|                                      |  |   |  |            |                             | -  |                            |
| н1267У                               | -  | - | 450786.89  | 1264910.40 | -                           | -  | -                          |
| н1262У                               | -  | - | 450785.78  | 1264919.97 | -                           | -  | -                          |
| н1261У                               | -  | - | 450764.47  | 1264919.01 | -                           | -  | -                          |
| н1268У                               | -  | - | 450765.57  | 1264908.80 | -                           | -  | -                          |
| н1267У                               | -  | - | 450786.89  | 1264910.40 | -                           | -  | -                          |

### 2. Сведения о частях границ уточняемого земельного участка с кадастровым номером 67:04:0200101:24 :

| Обозначение части границ |        | Горизонтальное проложение (S), м | Описание прохождения части границ | Сведения о согласовании местоположения границ (согласовано/спорное) |
|--------------------------|--------|----------------------------------|-----------------------------------|---|
| от т.                    | до т.  |                                  |                                   |   |
| 1                        | 2      | 3                                | 4                                 | 5   |
| н1267У                   | н1262У | 9.63                             | -                                 | -   |
| н1262У                   | н1261У | 21.33                            | -                                 | -   |
| н1261У                   | н1268У | 10.27                            | -                                 | -   |
| н1268У                   | н1267У | 21.38                            | -                                 | -   |

### 3. Сведения о характеристиках уточняемого земельного участка с кадастровым номером 67:04:0200101:24 :

| № п/п | Наименование характеристики земельного участка  | Значение характеристики   |
|-------|---|---|
| 1     | 2   | 3   |
| 1.    | Адрес земельного участка  | -   |
| 1.1.  | Сведения о местоположении земельного участка (при отсутствии адреса) в структурированном в соответствии с федеральной информационной адресной системой виде               | Российская Федерация, 216310, Смоленская область, район Глинковский, сельское поселение Доброминское, деревня Добромино |
| 1.2.  | Дополнительные сведения о местоположении земельного участка   | -   |
| 2.    | Площадь земельного участка ± величина погрешности определения (вычисления) площади (P ± ΔP), м2   | 212 ± 5   |
| 3.    | Формула, примененная для вычисления предельной погрешности определения площади земельного участка, с подставленными значениями и итоговые (вычисленные) значения (ΔP), м2 | $\Delta P = 3.5 * M_t * \sqrt{P} = 3.5 * 0,1 * \sqrt{212} = 5$  |
| 4.    | Площадь земельного участка согласно сведениям Единого государственного реестра недвижимости (P <sub>кад</sub> ), м2   | 200   |



**3. Сведения о характеристиках уточняемого земельного участка с кадастровым номером 67:04:0200101:24 :**

| <b>№ п/п</b> | <b>Наименование характеристики земельного участка</b>  | <b>Значение характеристики</b> |
|--------------|--|--------------------------------|
| <b>1</b>     | <b>2</b>   | <b>3</b>                       |
| 5.           | Оценка расхождения Р и Ркад (Р - Ркад), м2   | 12                             |
| 6.           | Предельные минимальный и максимальный размеры земельного участка (Рмин и Рмакс), м2  | -<br>-                         |
| 7.           | Вид (виды) разрешенного использования  | -                              |
| 7.1.         | Дополнительные сведения об использовании земельного участка  | -                              |
| 8.           | Кадастровый или иной государственный учетный номер (инвентарный) здания, сооружения, объекта незавершенного строительства, расположенного на земельном участке | -                              |
| 9.           | Сведения о земельных участках (землях общего пользования, территории общего пользования), посредством которых обеспечивается доступ                            | Земли общего пользования       |
| 10.          | Иные сведения  | -                              |

**4. Пояснения к сведениям об уточняемом земельном участке с кадастровым номером 67:04:0200101:24 :**

|    |   |
|----|---|
| 1. | - |
|    |   |

## Сведения об уточняемых земельных участках

### 1. Сведения о характерных точках границы уточняемого земельного участка с кадастровым номером 67:04:0200101:26 :

| Система координат МСК-67, зона 1     |  |   |  |            | Зона №1                     |  |                            |
|--------------------------------------|--|---|--|------------|-----------------------------|--|----------------------------|
| Обозначение характерных точек границ | Координаты, м  |   |  |            | Метод определения координат | Формулы, примененные для расчета средней квадратической погрешности определения координат характерных точек границ (Mt), с подставленными в такие формулы значениями и итоговые (вычисленные) значения Mt, м | Описание закрепления точки |
|                                      | содержатся в Едином государственном реестре недвижимости |   | определены в результате выполнения комплексных кадастровых работ |            |                             |  |                            |
|                                      | X  | Y | X  | Y          |                             |  |                            |
| 1                                    | 2  | 3 | 4  | 5          | 6                           | 7  | 8                          |
|                                      |  |   |  |            |                             | -  |                            |
| н1269У                               | -  | - | 450790.52  | 1264766.51 | -                           | -  | -                          |
| н1270У                               | -  | - | 450787.63  | 1264773.61 | -                           | -  | -                          |
| н1271У                               | -  | - | 450793.68  | 1264776.16 | -                           | -  | -                          |
| н1272У                               | -  | - | 450790.69  | 1264782.58 | -                           | -  | -                          |
| н1273У                               | -  | - | 450786.82  | 1264780.86 | -                           | -  | -                          |
| н1274У                               | -  | - | 450786.38  | 1264782.08 | -                           | -  | -                          |
| н1275У                               | -  | - | 450774.50  | 1264776.96 | -                           | -  | -                          |
| н1276У                               | -  | - | 450780.14  | 1264762.12 | -                           | -  | -                          |
| н1269У                               | -  | - | 450790.52  | 1264766.51 | -                           | -  | -                          |

### 2. Сведения о частях границ уточняемого земельного участка с кадастровым номером 67:04:0200101:26 :

| Обозначение части границ |        | Горизонтальное проложение (S), м | Описание прохождения части границ | Сведения о согласовании местоположения границ (согласовано/спорное) |
|--------------------------|--------|----------------------------------|-----------------------------------|---|
| от т.                    | до т.  |                                  |                                   |   |
| 1                        | 2      | 3                                | 4                                 | 5   |
| н1269У                   | н1270У | 7.67                             | -                                 | -   |
| н1270У                   | н1271У | 6.57                             | -                                 | -   |
| н1271У                   | н1272У | 7.08                             | -                                 | -   |
| н1272У                   | н1273У | 4.24                             | -                                 | -   |
| н1273У                   | н1274У | 1.30                             | -                                 | -   |
| н1274У                   | н1275У | 12.94                            | -                                 | -   |
| н1275У                   | н1276У | 15.88                            | -                                 | -   |
| н1276У                   | н1269У | 11.27                            | -                                 | -   |

### 3. Сведения о характеристиках уточняемого земельного участка с кадастровым номером 67:04:0200101:26 :

| № п/п | Наименование характеристики земельного участка | Значение характеристики |
|-------|--|-------------------------|
| 1     | 2  | 3                       |
| 1.    | Адрес земельного участка                       | -                       |

| <b>3. Сведения о характеристиках уточняемого земельного участка с кадастровым номером 67:04:0200101:26 :</b> |   |   |
|--|---|---|
| <b>№ п/п</b>   | <b>Наименование характеристики земельного участка</b>   | <b>Значение характеристики</b>  |
| <b>1</b>   | <b>2</b>  | <b>3</b>  |
| 1.1.   | Сведения о местоположении земельного участка (при отсутствии адреса) в структурированном в соответствии с федеральной информационной адресной системой виде                                     | Российская Федерация, 216310, Смоленская область, район Глинковский, сельское поселение Доброминское, деревня Добромино |
| 1.2.   | Дополнительные сведения о местоположении земельного участка   | -   |
| 2.   | Площадь земельного участка ± величина погрешности определения (вычисления) площади ( $P \pm \Delta P$ ), м <sup>2</sup>   | 224 ± 5   |
| 3.   | Формула, примененная для вычисления предельной погрешности определения площади земельного участка, с подставленными значениями и итоговые (вычисленные) значения ( $\Delta P$ ), м <sup>2</sup> | $\Delta P = 3.5 * M_t * \sqrt{P} = 3.5 * 0,1 * \sqrt{224} = 5$  |
| 4.   | Площадь земельного участка согласно сведениям Единого государственного реестра недвижимости ( $P_{\text{кад}}$ ), м <sup>2</sup>  | 200   |
| 5.   | Оценка расхождения $P$ и $P_{\text{кад}}$ ( $P - P_{\text{кад}}$ ), м <sup>2</sup>  | 24  |
| 6.   | Предельные минимальный и максимальный размеры земельного участка ( $P_{\text{мин}}$ и $P_{\text{макс}}$ ), м <sup>2</sup>   | -<br>-  |
| 7.   | Вид (виды) разрешенного использования   | -   |
| 7.1.   | Дополнительные сведения об использовании земельного участка   | -   |
| 8.   | Кадастровый или иной государственный учетный номер (инвентарный) здания, сооружения, объекта незавершенного строительства, расположенного на земельном участке                                  | -   |
| 9.   | Сведения о земельных участках (землях общего пользования, территории общего пользования), посредством которых обеспечивается доступ   | Земли общего пользования  |
| 10.  | Иные сведения   | -   |
| <b>4. Пояснения к сведениям об уточняемом земельном участке с кадастровым номером 67:04:0200101:26 :</b>     |   |   |
| 1.   | -   |   |

## Сведения об уточняемых земельных участках

### 1. Сведения о характерных точках границы уточняемого земельного участка с кадастровым номером 67:04:0200101:28 :

| Система координат МСК-67, зона 1     |  |   |  |            | Зона № 1                    |  |                            |
|--------------------------------------|--|---|--|------------|-----------------------------|--|----------------------------|
| Обозначение характерных точек границ | Координаты, м  |   |  |            | Метод определения координат | Формулы, примененные для расчета средней квадратической погрешности определения координат характерных точек границ (Mт), с подставленными в такие формулы значениями и итоговые (вычисленные) значения Mт, м | Описание закрепления точки |
|                                      | содержатся в Едином государственном реестре недвижимости |   | определены в результате выполнения комплексных кадастровых работ |            |                             |  |                            |
|                                      | X  | Y | X  | Y          |                             |  |                            |
| 1                                    | 2  | 3 | 4  | 5          | 6                           | 7  | 8                          |
|                                      |  |   |  |            |                             | -  |                            |
| н1239У                               | -  | - | 450725.49  | 1264725.93 | -                           | -  | -                          |
| 902                                  | -  | - | 450741.52  | 1264726.72 | -                           | -  | -                          |
| н1277У                               | -  | - | 450756.88  | 1264730.63 | -                           | -  | -                          |
| н1278У                               | -  | - | 450741.80  | 1264763.70 | -                           | -  | -                          |
| н1279У                               | -  | - | 450727.12  | 1264758.13 | -                           | -  | -                          |
| н1240У                               | -  | - | 450715.03  | 1264753.82 | -                           | -  | -                          |
| н1239У                               | -  | - | 450725.49  | 1264725.93 | -                           | -  | -                          |

### 2. Сведения о частях границ уточняемого земельного участка с кадастровым номером 67:04:0200101:28 :

| Обозначение части границ |        | Горизонтальное проложение (S), м | Описание прохождения части границ | Сведения о согласовании местоположения границ (согласовано/спорное) |
|--------------------------|--------|----------------------------------|-----------------------------------|---|
| от т.                    | до т.  |                                  |                                   |   |
| 1                        | 2      | 3                                | 4                                 | 5   |
| н1239У                   | 902    | 16.05                            | -                                 | -   |
| 902                      | н1277У | 15.85                            | -                                 | -   |
| н1277У                   | н1278У | 36.35                            | -                                 | -   |
| н1278У                   | н1279У | 15.70                            | -                                 | -   |
| н1279У                   | н1240У | 12.84                            | -                                 | -   |
| н1240У                   | н1239У | 29.79                            | -                                 | -   |

### 3. Сведения о характеристиках уточняемого земельного участка с кадастровым номером 67:04:0200101:28 :

| № п/п | Наименование характеристики земельного участка  | Значение характеристики   |
|-------|---|---|
| 1     | 2   | 3   |
| 1.    | Адрес земельного участка  | -   |
| 1.1.  | Сведения о местоположении земельного участка (при отсутствии адреса) в структурированном в соответствии с федеральной информационной адресной системой виде | Российская Федерация, 216310, Смоленская область, район Глинковский, сельское поселение Доброминское, деревня Добромينو, улица Луговая, дом 1/1 |
| 1.2.  | Дополнительные сведения о местоположении земельного участка   | -   |

| <b>3. Сведения о характеристиках уточняемого земельного участка с кадастровым номером 67:04:0200101:28 :</b> |   |  |
|--|---|--|
| <b>№ п/п</b>   | <b>Наименование характеристики земельного участка</b>   | <b>Значение характеристики</b>                                   |
| <b>1</b>   | <b>2</b>  | <b>3</b>   |
| 2.   | Площадь земельного участка ± величина погрешности определения (вычисления) площади ( $P \pm \Delta P$ ), м <sup>2</sup>   | 1003 ± 11  |
| 3.   | Формула, примененная для вычисления предельной погрешности определения площади земельного участка, с подставленными значениями и итоговые (вычисленные) значения ( $\Delta P$ ), м <sup>2</sup> | $\Delta P = 3.5 * M_t * \sqrt{P} = 3.5 * 0,1 * \sqrt{1003} = 11$ |
| 4.   | Площадь земельного участка согласно сведениям Единого государственного реестра недвижимости ( $R_{\text{кад}}$ ), м <sup>2</sup>  | 1000   |
| 5.   | Оценка расхождения $P$ и $R_{\text{кад}}$ ( $P - R_{\text{кад}}$ ), м <sup>2</sup>  | 3  |
| 6.   | Предельные минимальный и максимальный размеры земельного участка ( $R_{\text{мин}}$ и $R_{\text{макс}}$ ), м <sup>2</sup>   | -<br>-   |
| 7.   | Вид (виды) разрешенного использования   | -  |
| 7.1.   | Дополнительные сведения об использовании земельного участка   | -  |
| 8.   | Кадастровый или иной государственный учетный номер (инвентарный) здания, сооружения, объекта незавершенного строительства, расположенного на земельном участке                                  | -  |
| 9.   | Сведения о земельных участках (землях общего пользования, территории общего пользования), посредством которых обеспечивается доступ   | Земли общего пользования   |
| 10.  | Иные сведения   | -  |
| <b>4. Пояснения к сведениям об уточняемом земельном участке с кадастровым номером 67:04:0200101:28 :</b>     |   |  |
| 1.   | -   |  |

## Сведения об уточняемых земельных участках

### 1. Сведения о характерных точках границы уточняемого земельного участка с кадастровым номером 67:04:0200101:29 :

| Система координат МСК-67, зона 1     |  |   |  |            | Зона № 1                    |  |                            |
|--------------------------------------|--|---|--|------------|-----------------------------|--|----------------------------|
| Обозначение характерных точек границ | Координаты, м  |   |  |            | Метод определения координат | Формулы, примененные для расчета средней квадратической погрешности определения координат характерных точек границ (Mt), с подставленными в такие формулы значениями и итоговые (вычисленные) значения Mt, м | Описание закрепления точки |
|                                      | содержатся в Едином государственном реестре недвижимости |   | определены в результате выполнения комплексных кадастровых работ |            |                             |  |                            |
|                                      | X  | Y | X  | Y          |                             |  |                            |
| 1                                    | 2  | 3 | 4  | 5          | 6                           | 7  | 8                          |
|                                      |  |   |  |            |                             | -  |                            |
| н1278У                               | -  | - | 450741.80  | 1264763.70 | -                           | -  | -                          |
| н1280У                               | -  | - | 450752.44  | 1264740.31 | -                           | -  | -                          |
| н1281У                               | -  | - | 450767.88  | 1264746.51 | -                           | -  | -                          |
| н1282У                               | -  | - | 450757.63  | 1264769.93 | -                           | -  | -                          |
| н1278У                               | -  | - | 450741.80  | 1264763.70 | -                           | -  | -                          |

### 2. Сведения о частях границ уточняемого земельного участка с кадастровым номером 67:04:0200101:29 :

| Обозначение части границ |        | Горизонтальное проложение (S), м | Описание прохождения части границ | Сведения о согласовании местоположения границ (согласовано/спорное) |
|--------------------------|--------|----------------------------------|-----------------------------------|---|
| от т.                    | до т.  |                                  |                                   |   |
| 1                        | 2      | 3                                | 4                                 | 5   |
| н1278У                   | н1280У | 25.70                            | -                                 | -   |
| н1280У                   | н1281У | 16.64                            | -                                 | -   |
| н1281У                   | н1282У | 25.56                            | -                                 | -   |
| н1282У                   | н1278У | 17.01                            | -                                 | -   |

### 3. Сведения о характеристиках уточняемого земельного участка с кадастровым номером 67:04:0200101:29 :

| № п/п | Наименование характеристики земельного участка  | Значение характеристики   |
|-------|---|---|
| 1     | 2   | 3   |
| 1.    | Адрес земельного участка  | -   |
| 1.1.  | Сведения о местоположении земельного участка (при отсутствии адреса) в структурированном в соответствии с федеральной информационной адресной системой виде                           | Российская Федерация, 216310, Смоленская область, район Глинковский, сельское поселение Доброминское, деревня Добромино |
| 1.2.  | Дополнительные сведения о местоположении земельного участка   | -   |
| 2.    | Площадь земельного участка ± величина погрешности определения (вычисления) площади (P ± ΔP), м <sup>2</sup>   | 431 ± 7   |
| 3.    | Формула, примененная для вычисления предельной погрешности определения площади земельного участка, с подставленными значениями и итоговые (вычисленные) значения (ΔP), м <sup>2</sup> | $\Delta P = 3.5 * M_t * \sqrt{P} = 3.5 * 0,1 * \sqrt{431} = 7$  |
| 4.    | Площадь земельного участка согласно сведениям Единого государственного реестра недвижимости (P <sub>кад</sub> ), м <sup>2</sup>   | 400   |

**3. Сведения о характеристиках уточняемого земельного участка с кадастровым номером 67:04:0200101:29 :**

| <b>№ п/п</b> | <b>Наименование характеристики земельного участка</b>  | <b>Значение характеристики</b> |
|--------------|--|--------------------------------|
| <b>1</b>     | <b>2</b>   | <b>3</b>                       |
| 5.           | Оценка расхождения Р и Ркад (Р - Ркад), м2   | 31                             |
| 6.           | Предельные минимальный и максимальный размеры земельного участка (Рмин и Рмакс), м2  | -<br>-                         |
| 7.           | Вид (виды) разрешенного использования  | -                              |
| 7.1.         | Дополнительные сведения об использовании земельного участка  | -                              |
| 8.           | Кадастровый или иной государственный учетный номер (инвентарный) здания, сооружения, объекта незавершенного строительства, расположенного на земельном участке | -                              |
| 9.           | Сведения о земельных участках (землях общего пользования, территории общего пользования), посредством которых обеспечивается доступ                            | Земли общего пользования       |
| 10.          | Иные сведения  | -                              |

**4. Пояснения к сведениям об уточняемом земельном участке с кадастровым номером 67:04:0200101:29 :**

|    |   |
|----|---|
| 1. | - |
|    |   |

## Сведения об уточняемых земельных участках

### 1. Сведения о характерных точках границы уточняемого земельного участка с кадастровым номером 67:04:0200101:30 :

| Система координат МСК-67, зона 1     |  |   |  |            | Зона № 1                    |  |                            |
|--------------------------------------|--|---|--|------------|-----------------------------|--|----------------------------|
| Обозначение характерных точек границ | Координаты, м  |   |  |            | Метод определения координат | Формулы, примененные для расчета средней квадратической погрешности определения координат характерных точек границ (M <sub>t</sub> ), с подставленными в такие формулы значениями и итоговые (вычисленные) значения M <sub>t</sub> , м | Описание закрепления точки |
|                                      | содержатся в Едином государственном реестре недвижимости |   | определены в результате выполнения комплексных кадастровых работ |            |                             |  |                            |
|                                      | X  | Y | X  | Y          |                             |  |                            |
| 1                                    | 2  | 3 | 4  | 5          | 6                           | 7  | 8                          |
|                                      |  |   |  |            |                             | -  |                            |
| н1283У                               | -  | - | 450788.71  | 1264743.01 | -                           | -  | -                          |
| н1276У                               | -  | - | 450780.14  | 1264762.12 | -                           | -  | -                          |
| н1275У                               | -  | - | 450774.50  | 1264776.96 | -                           | -  | -                          |
| н1282У                               | -  | - | 450757.63  | 1264769.93 | -                           | -  | -                          |
| н1281У                               | -  | - | 450767.88  | 1264746.51 | -                           | -  | -                          |
| н1284У                               | -  | - | 450772.42  | 1264736.02 | -                           | -  | -                          |
| н1283У                               | -  | - | 450788.71  | 1264743.01 | -                           | -  | -                          |

### 2. Сведения о частях границ уточняемого земельного участка с кадастровым номером 67:04:0200101:30 :

| Обозначение части границ |        | Горизонтальное проложение (S), м | Описание прохождения части границ | Сведения о согласовании местоположения границ (согласовано/спорное) |
|--------------------------|--------|----------------------------------|-----------------------------------|---|
| от т.                    | до т.  |                                  |                                   |   |
| 1                        | 2      | 3                                | 4                                 | 5   |
| н1283У                   | н1276У | 20.94                            | -                                 | -   |
| н1276У                   | н1275У | 15.88                            | -                                 | -   |
| н1275У                   | н1282У | 18.28                            | -                                 | -   |
| н1282У                   | н1281У | 25.56                            | -                                 | -   |
| н1281У                   | н1284У | 11.43                            | -                                 | -   |
| н1284У                   | н1283У | 17.73                            | -                                 | -   |

### 3. Сведения о характеристиках уточняемого земельного участка с кадастровым номером 67:04:0200101:30 :

| № п/п | Наименование характеристики земельного участка  | Значение характеристики   |
|-------|---|---|
| 1     | 2   | 3   |
| 1.    | Адрес земельного участка  | -   |
| 1.1.  | Сведения о местоположении земельного участка (при отсутствии адреса) в структурированном в соответствии с федеральной информационной адресной системой виде | Российская Федерация, 216310, Смоленская область, район Глинковский, сельское поселение Доброминское, деревня Добромино |
| 1.2.  | Дополнительные сведения о местоположении земельного участка   | -   |
| 2.    | Площадь земельного участка ± величина погрешности определения (вычисления) площади (P ± ΔP), м <sup>2</sup>   | 654 ± 9   |



| <b>3. Сведения о характеристиках уточняемого земельного участка с кадастровым номером 67:04:0200101:30 :</b> |   |  |
|--|---|--|
| <b>№ п/п</b>   | <b>Наименование характеристики земельного участка</b>   | <b>Значение характеристики</b>                                 |
| <b>1</b>   | <b>2</b>  | <b>3</b>   |
| 3.   | Формула, примененная для вычисления предельной погрешности определения площади земельного участка, с подставленными значениями и итоговые (вычисленные) значения ( $\Delta P$ ), м <sup>2</sup> | $\Delta P = 3.5 * M_t * \sqrt{P} = 3.5 * 0,1 * \sqrt{654} = 9$ |
| 4.   | Площадь земельного участка согласно сведениям Единого государственного реестра недвижимости (Ркад), м <sup>2</sup>  | 600  |
| 5.   | Оценка расхождения Р и Ркад (Р - Ркад), м <sup>2</sup>  | 54   |
| 6.   | Предельные минимальный и максимальный размеры земельного участка (Рмин и Рмакс), м <sup>2</sup>   | -<br>-   |
| 7.   | Вид (виды) разрешенного использования   | -  |
| 7.1.   | Дополнительные сведения об использовании земельного участка   | -  |
| 8.   | Кадастровый или иной государственный учетный номер (инвентарный) здания, сооружения, объекта незавершенного строительства, расположенного на земельном участке                                  | -  |
| 9.   | Сведения о земельных участках (землях общего пользования, территории общего пользования), посредством которых обеспечивается доступ   | Земли общего пользования                                       |
| 10.  | Иные сведения   | -  |
| <b>4. Пояснения к сведениям об уточняемом земельном участке с кадастровым номером 67:04:0200101:30 :</b>     |   |  |
| 1.   | -   |  |

## Сведения об уточняемых земельных участках

### 1. Сведения о характерных точках границы уточняемого земельного участка с кадастровым номером 67:04:0200101:31 :

| Система координат МСК-67, зона 1     |  |   |  |            | Зона №1                     |  |                            |
|--------------------------------------|--|---|--|------------|-----------------------------|--|----------------------------|
| Обозначение характерных точек границ | Координаты, м  |   |  |            | Метод определения координат | Формулы, примененные для расчета средней квадратической погрешности определения координат характерных точек границ (Mt), с подставленными в такие формулы значениями и итоговые (вычисленные) значения Mt, м | Описание закрепления точки |
|                                      | содержатся в Едином государственном реестре недвижимости |   | определены в результате выполнения комплексных кадастровых работ |            |                             |  |                            |
|                                      | X  | Y | X  | Y          |                             |  |                            |
| 1                                    | 2  | 3 | 4  | 5          | 6                           | 7  | 8                          |
|                                      |  |   |  |            |                             | -  |                            |
| 585                                  | -  | - | 451108.27  | 1263907.34 | -                           | -  | -                          |
| 584                                  | -  | - | 451129.30  | 1263918.81 | -                           | -  | -                          |
| 1211                                 | -  | - | 451137.68  | 1263924.05 | -                           | -  | -                          |
| 1210                                 | -  | - | 451169.78  | 1263939.12 | -                           | -  | -                          |
| 1209                                 | -  | - | 451176.00  | 1263941.68 | -                           | -  | -                          |
| 959                                  | -  | - | 451171.30  | 1263952.18 | -                           | -  | -                          |
| н1285У                               | -  | - | 451178.68  | 1263955.69 | -                           | -  | -                          |
| н1286У                               | -  | - | 451166.88  | 1263982.74 | -                           | -  | -                          |
| н1287У                               | -  | - | 451150.55  | 1263974.94 | -                           | -  | -                          |
| н1288У                               | -  | - | 451090.92  | 1263944.37 | -                           | -  | -                          |
| н1289У                               | -  | - | 451092.11  | 1263942.28 | -                           | -  | -                          |
| н1290У                               | -  | - | 451091.13  | 1263941.79 | -                           | -  | -                          |
| 585                                  | -  | - | 451108.27  | 1263907.34 | -                           | -  | -                          |

### 2. Сведения о частях границ уточняемого земельного участка с кадастровым номером 67:04:0200101:31 :

| Обозначение части границ |        | Горизонтальное проложение (S), м | Описание прохождения части границ | Сведения о согласовании местоположения границ (согласовано/спорное) |
|--------------------------|--------|----------------------------------|-----------------------------------|---|
| от т.                    | до т.  |                                  |                                   |   |
| 1                        | 2      | 3                                | 4                                 | 5   |
| 585                      | 584    | 23.95                            | -                                 | -   |
| 584                      | 1211   | 9.88                             | -                                 | -   |
| 1211                     | 1210   | 35.46                            | -                                 | -   |
| 1210                     | 1209   | 6.73                             | -                                 | -   |
| 1209                     | 959    | 11.50                            | -                                 | -   |
| 959                      | н1285У | 8.17                             | -                                 | -   |
| н1285У                   | н1286У | 29.51                            | -                                 | -   |
| н1286У                   | н1287У | 18.10                            | -                                 | -   |
| н1287У                   | н1288У | 67.01                            | -                                 | -   |
| н1288У                   | н1289У | 2.41                             | -                                 | -   |
| н1289У                   | н1290У | 1.10                             | -                                 | -   |

| <b>2. Сведения о частях границ уточняемого земельного участка с кадастровым номером 67:04:0200101:31 :</b>   |   |  |                                   |   |
|--|---|--|-----------------------------------|---|
| Обозначение части границ   |   | Горизонтальное проложение (S), м   | Описание прохождения части границ | Сведения о согласовании местоположения границ (согласовано/спорное) |
| от т.  | до т.   |  |                                   |   |
| 1  | 2   | 3  | 4                                 | 5   |
| н1290У   | 585   | 38.48  | -                                 | -   |
| <b>3. Сведения о характеристиках уточняемого земельного участка с кадастровым номером 67:04:0200101:31 :</b> |   |  |                                   |   |
| № п/п  | Наименование характеристики земельного участка  | Значение характеристики  |                                   |   |
| 1  | 2   | 3  |                                   |   |
| 1.   | Адрес земельного участка  | -  |                                   |   |
| 1.1.   | Сведения о местоположении земельного участка (при отсутствии адреса) в структурированном в соответствии с федеральной информационной адресной системой виде                                     | Российская Федерация, 216310, Смоленская область, район Глинковский, сельское поселение Доброминское, деревня Добромино, улица Центральная, дом 32 |                                   |   |
| 1.2.   | Дополнительные сведения о местоположении земельного участка   | -  |                                   |   |
| 2.   | Площадь земельного участка $\pm$ величина погрешности определения (вычисления) площади ( $P \pm \Delta P$ ), м <sup>2</sup>   | 3333 $\pm$ 20  |                                   |   |
| 3.   | Формула, примененная для вычисления предельной погрешности определения площади земельного участка, с подставленными значениями и итоговые (вычисленные) значения ( $\Delta P$ ), м <sup>2</sup> | $\Delta P = 3.5 * M_t * \sqrt{P} = 3.5 * 0,1 * \sqrt{3333} = 20$   |                                   |   |
| 4.   | Площадь земельного участка согласно сведениям Единого государственного реестра недвижимости (Р <sub>кад</sub> ), м <sup>2</sup>   | 2400   |                                   |   |
| 5.   | Оценка расхождения Р и Р <sub>кад</sub> (Р - Р <sub>кад</sub> ), м <sup>2</sup>   | 933  |                                   |   |
| 6.   | Предельные минимальный и максимальный размеры земельного участка (Р <sub>мин</sub> и Р <sub>макс</sub> ), м <sup>2</sup>  | -  |                                   |   |
| 7.   | Вид (виды) разрешенного использования   | -  |                                   |   |
| 7.1.   | Дополнительные сведения об использовании земельного участка   | -  |                                   |   |
| 8.   | Кадастровый или иной государственный учетный номер (инвентарный) здания, сооружения, объекта незавершенного строительства, расположенного на земельном участке                                  | -  |                                   |   |
| 9.   | Сведения о земельных участках (землях общего пользования, территории общего пользования), посредством которых обеспечивается доступ   | Земли общего пользования   |                                   |   |
| 10.  | Иные сведения   | -  |                                   |   |
| <b>4. Пояснения к сведениям об уточняемом земельном участке с кадастровым номером 67:04:0200101:31 :</b>     |   |  |                                   |   |
| 1.   | -   |  |                                   |   |

## Сведения об уточняемых земельных участках

### 1. Сведения о характерных точках границы уточняемого земельного участка с кадастровым номером 67:04:0200101:32 :

| Система координат МСК-67, зона 1     |  |   |  |            | Зона №1                     |  |                            |
|--------------------------------------|--|---|--|------------|-----------------------------|--|----------------------------|
| Обозначение характерных точек границ | Координаты, м  |   |  |            | Метод определения координат | Формулы, примененные для расчета средней квадратической погрешности определения координат характерных точек границ (Mt), с подставленными в такие формулы значениями и итоговые (вычисленные) значения Mt, м | Описание закрепления точки |
|                                      | содержатся в Едином государственном реестре недвижимости |   | определены в результате выполнения комплексных кадастровых работ |            |                             |  |                            |
|                                      | X  | Y | X  | Y          |                             |  |                            |
| 1                                    | 2  | 3 | 4  | 5          | 6                           | 7  | 8                          |
|                                      |  |   |  |            |                             | -  |                            |
| н1291У                               | -  | - | 450825.97  | 1264780.08 | -                           | -  | -                          |
| 1720                                 | -  | - | 450818.63  | 1264796.37 | -                           | -  | -                          |
| н1292У                               | -  | - | 450806.43  | 1264791.09 | -                           | -  | -                          |
| 1722                                 | -  | - | 450814.60  | 1264774.95 | -                           | -  | -                          |
| н1291У                               | -  | - | 450825.97  | 1264780.08 | -                           | -  | -                          |

### 2. Сведения о частях границ уточняемого земельного участка с кадастровым номером 67:04:0200101:32 :

| Обозначение части границ |        | Горизонтальное проложение (S), м | Описание прохождения части границ | Сведения о согласовании местоположения границ (согласовано/спорное) |
|--------------------------|--------|----------------------------------|-----------------------------------|---|
| от т.                    | до т.  |                                  |                                   |   |
| 1                        | 2      | 3                                | 4                                 | 5   |
| н1291У                   | 1720   | 17.87                            | -                                 | -   |
| 1720                     | н1292У | 13.29                            | -                                 | -   |
| н1292У                   | 1722   | 18.09                            | -                                 | -   |
| 1722                     | н1291У | 12.47                            | -                                 | -   |

### 3. Сведения о характеристиках уточняемого земельного участка с кадастровым номером 67:04:0200101:32 :

| № п/п | Наименование характеристики земельного участка  | Значение характеристики   |
|-------|---|---|
| 1     | 2   | 3   |
| 1.    | Адрес земельного участка  | -   |
| 1.1.  | Сведения о местоположении земельного участка (при отсутствии адреса) в структурированном в соответствии с федеральной информационной адресной системой виде               | Российская Федерация, 216310, Смоленская область, район Глинковский, сельское поселение Доброминское, деревня Добромино |
| 1.2.  | Дополнительные сведения о местоположении земельного участка   | -   |
| 2.    | Площадь земельного участка ± величина погрешности определения (вычисления) площади (P ± ΔP), м2   | 231 ± 5   |
| 3.    | Формула, примененная для вычисления предельной погрешности определения площади земельного участка, с подставленными значениями и итоговые (вычисленные) значения (ΔP), м2 | $\Delta P = 3.5 * Mt * \sqrt{P} = 3.5 * 0,1 * \sqrt{231} = 5$   |
| 4.    | Площадь земельного участка согласно сведениям Единого государственного реестра недвижимости (Pкад), м2  | 200   |

**3. Сведения о характеристиках уточняемого земельного участка с кадастровым номером 67:04:0200101:32 :**

| <b>№ п/п</b> | <b>Наименование характеристики земельного участка</b>  | <b>Значение характеристики</b> |
|--------------|--|--------------------------------|
| <b>1</b>     | <b>2</b>   | <b>3</b>                       |
| 5.           | Оценка расхождения Р и Ркад (Р - Ркад), м2   | 31                             |
| 6.           | Предельные минимальный и максимальный размеры земельного участка (Рмин и Рмакс), м2  | -<br>-                         |
| 7.           | Вид (виды) разрешенного использования  | -                              |
| 7.1.         | Дополнительные сведения об использовании земельного участка  | -                              |
| 8.           | Кадастровый или иной государственный учетный номер (инвентарный) здания, сооружения, объекта незавершенного строительства, расположенного на земельном участке | -                              |
| 9.           | Сведения о земельных участках (землях общего пользования, территории общего пользования), посредством которых обеспечивается доступ                            | Земли общего пользования       |
| 10.          | Иные сведения  | -                              |

**4. Пояснения к сведениям об уточняемом земельном участке с кадастровым номером 67:04:0200101:32 :**

|    |   |
|----|---|
| 1. | - |
|----|---|

## Сведения об уточняемых земельных участках

### 1. Сведения о характерных точках границы уточняемого земельного участка с кадастровым номером 67:04:0200101:33 :

| Система координат МСК-67, зона 1     |  |   |  |            | Зона № 1                    |  |                            |
|--------------------------------------|--|---|--|------------|-----------------------------|--|----------------------------|
| Обозначение характерных точек границ | Координаты, м  |   |  |            | Метод определения координат | Формулы, примененные для расчета средней квадратической погрешности определения координат характерных точек границ (M <sub>t</sub> ), с подставленными в такие формулы значениями и итоговые (вычисленные) значения M <sub>t</sub> , м | Описание закрепления точки |
|                                      | содержатся в Едином государственном реестре недвижимости |   | определены в результате выполнения комплексных кадастровых работ |            |                             |  |                            |
|                                      | X  | Y | X  | Y          |                             |  |                            |
| 1                                    | 2  | 3 | 4  | 5          | 6                           | 7  | 8                          |
|                                      |  |   |  |            |                             | -  |                            |
| н1293У                               | -  | - | 450882.62  | 1264798.50 | -                           | -  | -                          |
| н1294У                               | -  | - | 450874.75  | 1264800.15 | -                           | -  | -                          |
| н1295У                               | -  | - | 450863.38  | 1264819.40 | -                           | -  | -                          |
| н1296У                               | -  | - | 450839.18  | 1264807.42 | -                           | -  | -                          |
| н1297У                               | -  | - | 450857.54  | 1264760.88 | -                           | -  | -                          |
| н1298У                               | -  | - | 450893.04  | 1264770.54 | -                           | -  | -                          |
| н1299У                               | -  | - | 450885.72  | 1264795.16 | -                           | -  | -                          |
| н1293У                               | -  | - | 450882.62  | 1264798.50 | -                           | -  | -                          |

### 2. Сведения о частях границ уточняемого земельного участка с кадастровым номером 67:04:0200101:33 :

| Обозначение части границ |        | Горизонтальное проложение (S), м | Описание прохождения части границ | Сведения о согласовании местоположения границ (согласовано/спорное) |
|--------------------------|--------|----------------------------------|-----------------------------------|---|
| от т.                    | до т.  |                                  |                                   |   |
| 1                        | 2      | 3                                | 4                                 | 5   |
| н1293У                   | н1294У | 8.04                             | -                                 | -   |
| н1294У                   | н1295У | 22.36                            | -                                 | -   |
| н1295У                   | н1296У | 27.00                            | -                                 | -   |
| н1296У                   | н1297У | 50.03                            | -                                 | -   |
| н1297У                   | н1298У | 36.79                            | -                                 | -   |
| н1298У                   | н1299У | 25.69                            | -                                 | -   |
| н1299У                   | н1293У | 4.56                             | -                                 | -   |

### 3. Сведения о характеристиках уточняемого земельного участка с кадастровым номером 67:04:0200101:33 :

| № п/п | Наименование характеристики земельного участка  | Значение характеристики   |
|-------|---|---|
| 1     | 2   | 3   |
| 1.    | Адрес земельного участка  | -   |
| 1.1.  | Сведения о местоположении земельного участка (при отсутствии адреса) в структурированном в соответствии с федеральной информационной адресной системой виде | Российская Федерация, 216310, Смоленская область, район Глинковский, сельское поселение Доброминское, деревня Добромино |
| 1.2.  | Дополнительные сведения о местоположении земельного участка   | -   |

| <b>3. Сведения о характеристиках уточняемого земельного участка с кадастровым номером 67:04:0200101:33 :</b> |   |  |
|--|---|--|
| <b>№ п/п</b>   | <b>Наименование характеристики земельного участка</b>   | <b>Значение характеристики</b>                                   |
| <b>1</b>   | <b>2</b>  | <b>3</b>   |
| 2.   | Площадь земельного участка $\pm$ величина погрешности определения (вычисления) площади ( $P \pm \Delta P$ ), м <sup>2</sup>   | 1803 $\pm$ 15  |
| 3.   | Формула, примененная для вычисления предельной погрешности определения площади земельного участка, с подставленными значениями и итоговые (вычисленные) значения ( $\Delta P$ ), м <sup>2</sup> | $\Delta P = 3.5 * M_t * \sqrt{P} = 3.5 * 0,1 * \sqrt{1803} = 15$ |
| 4.   | Площадь земельного участка согласно сведениям Единого государственного реестра недвижимости ( $R_{\text{кад}}$ ), м <sup>2</sup>  | 1900   |
| 5.   | Оценка расхождения $P$ и $R_{\text{кад}}$ ( $P - R_{\text{кад}}$ ), м <sup>2</sup>  | 97   |
| 6.   | Предельные минимальный и максимальный размеры земельного участка ( $R_{\text{мин}}$ и $R_{\text{макс}}$ ), м <sup>2</sup>   | -<br>-   |
| 7.   | Вид (виды) разрешенного использования   | -  |
| 7.1.   | Дополнительные сведения об использовании земельного участка   | -  |
| 8.   | Кадастровый или иной государственный учетный номер (инвентарный) здания, сооружения, объекта незавершенного строительства, расположенного на земельном участке                                  | -  |
| 9.   | Сведения о земельных участках (землях общего пользования, территории общего пользования), посредством которых обеспечивается доступ   | Земли общего пользования   |
| 10.  | Иные сведения   | -  |
| <b>4. Пояснения к сведениям об уточняемом земельном участке с кадастровым номером 67:04:0200101:33 :</b>     |   |  |
| 1.   | -   |  |

## Сведения об уточняемых земельных участках

### 1. Сведения о характерных точках границы уточняемого земельного участка с кадастровым номером 67:04:0200101:33 :

| Система координат МСК-67, зона 1     |  |   |  |            | Зона №1                     |  |                            |
|--------------------------------------|--|---|--|------------|-----------------------------|--|----------------------------|
| Обозначение характерных точек границ | Координаты, м  |   |  |            | Метод определения координат | Формулы, примененные для расчета средней квадратической погрешности определения координат характерных точек границ (Mt), с подставленными в такие формулы значениями и итоговые (вычисленные) значения Mt, м | Описание закрепления точки |
|                                      | содержатся в Едином государственном реестре недвижимости |   | определены в результате выполнения комплексных кадастровых работ |            |                             |  |                            |
|                                      | X  | Y | X  | Y          |                             |  |                            |
| 1                                    | 2  | 3 | 4  | 5          | 6                           | 7  | 8                          |
|                                      |  |   |  |            |                             | -  |                            |
| н1300У                               | -  | - | 451824.38  | 1264828.02 | -                           | -  | -                          |
| н1301У                               | -  | - | 451815.04  | 1264828.18 | -                           | -  | -                          |
| н1302У                               | -  | - | 451816.88  | 1264793.85 | -                           | -  | -                          |
| н1303У                               | -  | - | 451802.56  | 1264791.81 | -                           | -  | -                          |
| н1304У                               | -  | - | 451778.84  | 1264787.45 | -                           | -  | -                          |
| н1305У                               | -  | - | 451761.87  | 1264784.86 | -                           | -  | -                          |
| н1306У                               | -  | - | 451766.87  | 1264757.20 | -                           | -  | -                          |
| н1307У                               | -  | - | 451829.05  | 1264772.53 | -                           | -  | -                          |
| н1308У                               | -  | - | 451825.80  | 1264795.12 | -                           | -  | -                          |
| н1300У                               | -  | - | 451824.38  | 1264828.02 | -                           | -  | -                          |

### 2. Сведения о частях границ уточняемого земельного участка с кадастровым номером 67:04:0200101:33 :

| Обозначение части границ |        | Горизонтальное проложение (S), м | Описание прохождения части границ | Сведения о согласовании местоположения границ (согласовано/спорное) |
|--------------------------|--------|----------------------------------|-----------------------------------|---|
| от т.                    | до т.  |                                  |                                   |   |
| 1                        | 2      | 3                                | 4                                 | 5   |
| н1300У                   | н1301У | 9.34                             | -                                 | -   |
| н1301У                   | н1302У | 34.38                            | -                                 | -   |
| н1302У                   | н1303У | 14.46                            | -                                 | -   |
| н1303У                   | н1304У | 24.12                            | -                                 | -   |
| н1304У                   | н1305У | 17.17                            | -                                 | -   |
| н1305У                   | н1306У | 28.11                            | -                                 | -   |
| н1306У                   | н1307У | 64.04                            | -                                 | -   |
| н1307У                   | н1308У | 22.82                            | -                                 | -   |
| н1308У                   | н1300У | 32.93                            | -                                 | -   |

### 3. Сведения о характеристиках уточняемого земельного участка с кадастровым номером 67:04:0200101:33 :

| № п/п | Наименование характеристики земельного участка | Значение характеристики |
|-------|--|-------------------------|
| 1     | 2  | 3                       |
| 1.    | Адрес земельного участка                       | -                       |



| <b>3. Сведения о характеристиках уточняемого земельного участка с кадастровым номером 67:04:0200101:33 :</b> |   |   |
|--|---|---|
| <b>№ п/п</b>   | <b>Наименование характеристики земельного участка</b>   | <b>Значение характеристики</b>  |
| <b>1</b>   | <b>2</b>  | <b>3</b>  |
| 1.1.   | Сведения о местоположении земельного участка (при отсутствии адреса) в структурированном в соответствии с федеральной информационной адресной системой виде                                     | Российская Федерация, 216310, Смоленская область, район Глинковский, сельское поселение Доброминское, деревня Добромино |
| 1.2.   | Дополнительные сведения о местоположении земельного участка   | -   |
| 2.   | Площадь земельного участка ± величина погрешности определения (вычисления) площади ( $P \pm \Delta P$ ), м <sup>2</sup>   | 1952 ± 15   |
| 3.   | Формула, примененная для вычисления предельной погрешности определения площади земельного участка, с подставленными значениями и итоговые (вычисленные) значения ( $\Delta P$ ), м <sup>2</sup> | $\Delta P = 3.5 * M_t * \sqrt{P} = 3.5 * 0,1 * \sqrt{1952} = 15$  |
| 4.   | Площадь земельного участка согласно сведениям Единого государственного реестра недвижимости ( $P_{\text{кад}}$ ), м <sup>2</sup>  | 1900  |
| 5.   | Оценка расхождения $P$ и $P_{\text{кад}}$ ( $P - P_{\text{кад}}$ ), м <sup>2</sup>  | 52  |
| 6.   | Предельные минимальный и максимальный размеры земельного участка ( $P_{\text{мин}}$ и $P_{\text{макс}}$ ), м <sup>2</sup>   | -<br>-  |
| 7.   | Вид (виды) разрешенного использования   | -   |
| 7.1.   | Дополнительные сведения об использовании земельного участка   | -   |
| 8.   | Кадастровый или иной государственный учетный номер (инвентарный) здания, сооружения, объекта незавершенного строительства, расположенного на земельном участке                                  | -   |
| 9.   | Сведения о земельных участках (землях общего пользования, территории общего пользования), посредством которых обеспечивается доступ   | Земли общего пользования  |
| 10.  | Иные сведения   | -   |
| <b>4. Пояснения к сведениям об уточняемом земельном участке с кадастровым номером 67:04:0200101:33 :</b>     |   |   |
| 1.   | -   |   |

## Сведения об уточняемых земельных участках

### 1. Сведения о характерных точках границы уточняемого земельного участка с кадастровым номером 67:04:0200101:34 :

| Система координат МСК-67, зона 1     |  |   |  |            | Зона № 1                    |  |                            |
|--------------------------------------|--|---|--|------------|-----------------------------|--|----------------------------|
| Обозначение характерных точек границ | Координаты, м  |   |  |            | Метод определения координат | Формулы, примененные для расчета средней квадратической погрешности определения координат характерных точек границ (M <sub>t</sub> ), с подставленными в такие формулы значениями и итоговые (вычисленные) значения M <sub>t</sub> , м | Описание закрепления точки |
|                                      | содержатся в Едином государственном реестре недвижимости |   | определены в результате выполнения комплексных кадастровых работ |            |                             |  |                            |
|                                      | X  | Y | X  | Y          |                             |  |                            |
| 1                                    | 2  | 3 | 4  | 5          | 6                           | 7  | 8                          |
|                                      |  |   |  |            |                             | -  |                            |
| н1309У                               | -  | - | 450885.46  | 1264830.34 | -                           | -  | -                          |
| н1295У                               | -  | - | 450863.38  | 1264819.40 | -                           | -  | -                          |
| н1294У                               | -  | - | 450874.75  | 1264800.15 | -                           | -  | -                          |
| н1293У                               | -  | - | 450882.62  | 1264798.50 | -                           | -  | -                          |
| н1310У                               | -  | - | 450898.70  | 1264803.32 | -                           | -  | -                          |
| н1311У                               | -  | - | 450898.63  | 1264804.70 | -                           | -  | -                          |
| н1309У                               | -  | - | 450885.46  | 1264830.34 | -                           | -  | -                          |

### 2. Сведения о частях границ уточняемого земельного участка с кадастровым номером 67:04:0200101:34 :

| Обозначение части границ |        | Горизонтальное проложение (S), м | Описание прохождения части границ | Сведения о согласовании местоположения границ (согласовано/спорное) |
|--------------------------|--------|----------------------------------|-----------------------------------|---|
| от т.                    | до т.  |                                  |                                   |   |
| 1                        | 2      | 3                                | 4                                 | 5   |
| н1309У                   | н1295У | 24.64                            | -                                 | -   |
| н1295У                   | н1294У | 22.36                            | -                                 | -   |
| н1294У                   | н1293У | 8.04                             | -                                 | -   |
| н1293У                   | н1310У | 16.79                            | -                                 | -   |
| н1310У                   | н1311У | 1.38                             | -                                 | -   |
| н1311У                   | н1309У | 28.82                            | -                                 | -   |

### 3. Сведения о характеристиках уточняемого земельного участка с кадастровым номером 67:04:0200101:34 :

| № п/п | Наименование характеристики земельного участка  | Значение характеристики   |
|-------|---|---|
| 1     | 2   | 3   |
| 1.    | Адрес земельного участка  | -   |
| 1.1.  | Сведения о местоположении земельного участка (при отсутствии адреса) в структурированном в соответствии с федеральной информационной адресной системой виде | Российская Федерация, 216310, Смоленская область, район Глинковский, сельское поселение Доброминское, деревня Добромино |
| 1.2.  | Дополнительные сведения о местоположении земельного участка   | -   |
| 2.    | Площадь земельного участка ± величина погрешности определения (вычисления) площади (P ± ΔP), м <sup>2</sup>   | 660 ± 9   |

| <b>3. Сведения о характеристиках уточняемого земельного участка с кадастровым номером 67:04:0200101:34 :</b> |   |  |
|--|---|--|
| <b>№ п/п</b>   | <b>Наименование характеристики земельного участка</b>   | <b>Значение характеристики</b>                                 |
| <b>1</b>   | <b>2</b>  | <b>3</b>   |
| 3.   | Формула, примененная для вычисления предельной погрешности определения площади земельного участка, с подставленными значениями и итоговые (вычисленные) значения ( $\Delta P$ ), м <sup>2</sup> | $\Delta P = 3.5 * M_t * \sqrt{P} = 3.5 * 0,1 * \sqrt{660} = 9$ |
| 4.   | Площадь земельного участка согласно сведениям Единого государственного реестра недвижимости (Ркад), м <sup>2</sup>  | 600  |
| 5.   | Оценка расхождения Р и Ркад (Р - Ркад), м <sup>2</sup>  | 60   |
| 6.   | Предельные минимальный и максимальный размеры земельного участка (Рмин и Рмакс), м <sup>2</sup>   | -<br>-   |
| 7.   | Вид (виды) разрешенного использования   | -  |
| 7.1.   | Дополнительные сведения об использовании земельного участка   | -  |
| 8.   | Кадастровый или иной государственный учетный номер (инвентарный) здания, сооружения, объекта незавершенного строительства, расположенного на земельном участке                                  | -  |
| 9.   | Сведения о земельных участках (землях общего пользования, территории общего пользования), посредством которых обеспечивается доступ   | Земли общего пользования                                       |
| 10.  | Иные сведения   | -  |
| <b>4. Пояснения к сведениям об уточняемом земельном участке с кадастровым номером 67:04:0200101:34 :</b>     |   |  |
| 1.   | -   |  |

## Сведения об уточняемых земельных участках

### 1. Сведения о характерных точках границы уточняемого земельного участка с кадастровым номером 67:04:0200101:35 :

| Система координат МСК-67, зона 1     |  |   |  |            | Зона №1                     |  |                            |
|--------------------------------------|--|---|--|------------|-----------------------------|--|----------------------------|
| Обозначение характерных точек границ | Координаты, м  |   |  |            | Метод определения координат | Формулы, примененные для расчета средней квадратической погрешности определения координат характерных точек границ (Mt), с подставленными в такие формулы значениями и итоговые (вычисленные) значения Mt, м | Описание закрепления точки |
|                                      | содержатся в Едином государственном реестре недвижимости |   | определены в результате выполнения комплексных кадастровых работ |            |                             |  |                            |
|                                      | X  | Y | X  | Y          |                             |  |                            |
| 1                                    | 2  | 3 | 4  | 5          | 6                           | 7  | 8                          |
|                                      |  |   |  |            |                             | -  |                            |
| н1311У                               | -  | - | 450898.63  | 1264804.70 | -                           | -  | -                          |
| н1312У                               | -  | - | 450909.33  | 1264806.21 | -                           | -  | -                          |
| н1313У                               | -  | - | 450895.55  | 1264835.17 | -                           | -  | -                          |
| 1610                                 | -  | - | 450892.55  | 1264833.77 | -                           | -  | -                          |
| 1609                                 | -  | - | 450887.17  | 1264831.18 | -                           | -  | -                          |
| н1309У                               | -  | - | 450885.46  | 1264830.34 | -                           | -  | -                          |
| н1311У                               | -  | - | 450898.63  | 1264804.70 | -                           | -  | -                          |

### 2. Сведения о частях границ уточняемого земельного участка с кадастровым номером 67:04:0200101:35 :

| Обозначение части границ |        | Горизонтальное проложение (S), м | Описание прохождения части границ | Сведения о согласовании местоположения границ (согласовано/спорное) |
|--------------------------|--------|----------------------------------|-----------------------------------|---|
| от т.                    | до т.  |                                  |                                   |   |
| 1                        | 2      | 3                                | 4                                 | 5   |
| н1311У                   | н1312У | 10.81                            | -                                 | -   |
| н1312У                   | н1313У | 32.07                            | -                                 | -   |
| н1313У                   | 1610   | 3.31                             | -                                 | -   |
| 1610                     | 1609   | 5.97                             | -                                 | -   |
| 1609                     | н1309У | 1.91                             | -                                 | -   |
| н1309У                   | н1311У | 28.82                            | -                                 | -   |

### 3. Сведения о характеристиках уточняемого земельного участка с кадастровым номером 67:04:0200101:35 :

| № п/п | Наименование характеристики земельного участка  | Значение характеристики   |
|-------|---|---|
| 1     | 2   | 3   |
| 1.    | Адрес земельного участка  | -   |
| 1.1.  | Сведения о местоположении земельного участка (при отсутствии адреса) в структурированном в соответствии с федеральной информационной адресной системой виде | Российская Федерация, 216310, Смоленская область, район Глинковский, сельское поселение Доброминское, деревня Добромино |
| 1.2.  | Дополнительные сведения о местоположении земельного участка   | -   |
| 2.    | Площадь земельного участка ± величина погрешности определения (вычисления) площади (P ± ΔP), м2   | 327 ± 6   |

| <b>3. Сведения о характеристиках уточняемого земельного участка с кадастровым номером 67:04:0200101:35 :</b> |   |  |
|--|---|--|
| <b>№ п/п</b>   | <b>Наименование характеристики земельного участка</b>   | <b>Значение характеристики</b>                                 |
| <b>1</b>   | <b>2</b>  | <b>3</b>   |
| 3.   | Формула, примененная для вычисления предельной погрешности определения площади земельного участка, с подставленными значениями и итоговые (вычисленные) значения ( $\Delta P$ ), м <sup>2</sup> | $\Delta P = 3.5 * M_t * \sqrt{P} = 3.5 * 0,1 * \sqrt{327} = 6$ |
| 4.   | Площадь земельного участка согласно сведениям Единого государственного реестра недвижимости (Ркад), м <sup>2</sup>  | 300  |
| 5.   | Оценка расхождения Р и Ркад (Р - Ркад), м <sup>2</sup>  | 27   |
| 6.   | Предельные минимальный и максимальный размеры земельного участка (Рмин и Рмакс), м <sup>2</sup>   | -<br>-   |
| 7.   | Вид (виды) разрешенного использования   | -  |
| 7.1.   | Дополнительные сведения об использовании земельного участка   | -  |
| 8.   | Кадастровый или иной государственный учетный номер (инвентарный) здания, сооружения, объекта незавершенного строительства, расположенного на земельном участке                                  | -  |
| 9.   | Сведения о земельных участках (землях общего пользования, территории общего пользования), посредством которых обеспечивается доступ   | Земли общего пользования                                       |
| 10.  | Иные сведения   | -  |
| <b>4. Пояснения к сведениям об уточняемом земельном участке с кадастровым номером 67:04:0200101:35 :</b>     |   |  |
| 1.   | -   |  |

## Сведения об уточняемых земельных участках

### 1. Сведения о характерных точках границы уточняемого земельного участка с кадастровым номером 67:04:0200101:42 :

Система координат МСК-67, зона 1

Зона №1

| Обозначение характерных точек границ | Координаты, м  |   |  |            | Метод определения координат | Формулы, примененные для расчета средней квадратической погрешности определения координат характерных точек границ (M <sub>t</sub> ), с подставленными в такие формулы значениями и итоговые (вычисленные) значения M <sub>t</sub> , м | Описание закрепления точки |
|--------------------------------------|--|---|--|------------|-----------------------------|--|----------------------------|
|                                      | содержатся в Едином государственном реестре недвижимости |   | определены в результате выполнения комплексных кадастровых работ |            |                             |  |                            |
|                                      | X  | Y | X  | Y          |                             |  |                            |
| 1                                    | 2  | 3 | 4  | 5          | 6                           | 7  | 8                          |
|                                      |  |   |  |            |                             | -  |                            |
| н1314У                               | -  | - | 450819.24  | 1264889.59 | -                           | -  | -                          |
| н1315У                               | -  | - | 450836.89  | 1264888.87 | -                           | -  | -                          |
| н1316У                               | -  | - | 450837.71  | 1264895.59 | -                           | -  | -                          |
| н1317У                               | -  | - | 450840.84  | 1264925.63 | -                           | -  | -                          |
| н1318У                               | -  | - | 450809.92  | 1264980.13 | -                           | -  | -                          |
| н1319У                               | -  | - | 450765.63  | 1264957.55 | -                           | -  | -                          |
| н1320У                               | -  | - | 450768.10  | 1264952.58 | -                           | -  | -                          |
| н1266У                               | -  | - | 450767.50  | 1264948.46 | -                           | -  | -                          |
| н1265У                               | -  | - | 450773.71  | 1264944.55 | -                           | -  | -                          |
| н1264У                               | -  | - | 450782.62  | 1264941.90 | -                           | -  | -                          |
| н1263У                               | -  | - | 450783.73  | 1264941.58 | -                           | -  | -                          |
| н1321У                               | -  | - | 450792.30  | 1264938.98 | -                           | -  | -                          |
| н1322У                               | -  | - | 450794.36  | 1264936.82 | -                           | -  | -                          |
| н1323У                               | -  | - | 450796.69  | 1264931.92 | -                           | -  | -                          |
| н1324У                               | -  | - | 450799.81  | 1264932.24 | -                           | -  | -                          |
| н1325У                               | -  | - | 450801.64  | 1264929.95 | -                           | -  | -                          |
| н1326У                               | -  | - | 450804.62  | 1264921.54 | -                           | -  | -                          |
| н1327У                               | -  | - | 450811.03  | 1264923.08 | -                           | -  | -                          |
| н1314У                               | -  | - | 450819.24  | 1264889.59 | -                           | -  | -                          |

### 2. Сведения о частях границ уточняемого земельного участка с кадастровым номером 67:04:0200101:42 :

| Обозначение части границ |        | Горизонтальное проложение (S), м | Описание прохождения части границ | Сведения о согласовании местоположения границ (согласовано/спорное) |
|--------------------------|--------|----------------------------------|-----------------------------------|---|
| от т.                    | до т.  |                                  |                                   |   |
| 1                        | 2      | 3                                | 4                                 | 5   |
| н1314У                   | н1315У | 17.66                            | -                                 | -   |
| н1315У                   | н1316У | 6.77                             | -                                 | -   |
| н1316У                   | н1317У | 30.20                            | -                                 | -   |
| н1317У                   | н1318У | 62.66                            | -                                 | -   |
| н1318У                   | н1319У | 49.71                            | -                                 | -   |

**2. Сведения о частях границ уточняемого земельного участка с кадастровым номером 67:04:0200101:42 :**

| Обозначение части границ |        | Горизонтальное проложение (S), м | Описание прохождения части границ | Сведения о согласовании местоположения границ (согласовано/спорное) |
|--------------------------|--------|----------------------------------|-----------------------------------|---|
| от т.                    | до т.  |                                  |                                   |   |
| 1                        | 2      | 3                                | 4                                 | 5   |
| н1319У                   | н1320У | 5.55                             | -                                 | -   |
| н1320У                   | н1266У | 4.16                             | -                                 | -   |
| н1266У                   | н1265У | 7.34                             | -                                 | -   |
| н1265У                   | н1264У | 9.30                             | -                                 | -   |
| н1264У                   | н1263У | 1.16                             | -                                 | -   |
| н1263У                   | н1321У | 8.96                             | -                                 | -   |
| н1321У                   | н1322У | 2.98                             | -                                 | -   |
| н1322У                   | н1323У | 5.43                             | -                                 | -   |
| н1323У                   | н1324У | 3.14                             | -                                 | -   |
| н1324У                   | н1325У | 2.93                             | -                                 | -   |
| н1325У                   | н1326У | 8.92                             | -                                 | -   |
| н1326У                   | н1327У | 6.59                             | -                                 | -   |
| н1327У                   | н1314У | 34.48                            | -                                 | -   |

**3. Сведения о характеристиках уточняемого земельного участка с кадастровым номером 67:04:0200101:42 :**

| № п/п | Наименование характеристики земельного участка  | Значение характеристики   |
|-------|---|---|
| 1     | 2   | 3   |
| 1.    | Адрес земельного участка  | -   |
| 1.1.  | Сведения о местоположении земельного участка (при отсутствии адреса) в структурированном в соответствии с федеральной информационной адресной системой виде                                     | Российская Федерация, 216310, Смоленская область, район Глинковский, сельское поселение Доброминское, деревня Добромино |
| 1.2.  | Дополнительные сведения о местоположении земельного участка   | -   |
| 2.    | Площадь земельного участка $\pm$ величина погрешности определения (вычисления) площади ( $P \pm \Delta P$ ), м <sup>2</sup>   | 3089 $\pm$ 19   |
| 3.    | Формула, примененная для вычисления предельной погрешности определения площади земельного участка, с подставленными значениями и итоговые (вычисленные) значения ( $\Delta P$ ), м <sup>2</sup> | $\Delta P = 3.5 * M_t * \sqrt{P} = 3.5 * 0,1 * \sqrt{3089} = 19$  |
| 4.    | Площадь земельного участка согласно сведениям Единого государственного реестра недвижимости ( $P_{\text{кад}}$ ), м <sup>2</sup>  | 2900  |
| 5.    | Оценка расхождения $P$ и $P_{\text{кад}}$ ( $P - P_{\text{кад}}$ ), м <sup>2</sup>  | 189   |
| 6.    | Предельные минимальный и максимальный размеры земельного участка ( $P_{\text{мин}}$ и $P_{\text{макс}}$ ), м <sup>2</sup>   | -<br>-  |
| 7.    | Вид (виды) разрешенного использования   | -   |
| 7.1.  | Дополнительные сведения об использовании земельного участка   | -   |
| 8.    | Кадастровый или иной государственный учетный номер (инвентарный) здания, сооружения, объекта незавершенного строительства, расположенного на земельном участке                                  | -   |
| 9.    | Сведения о земельных участках (землях общего пользования, территории общего пользования), посредством которых обеспечивается доступ   | Земли общего пользования  |

**3. Сведения о характеристиках уточняемого земельного участка с кадастровым номером 67:04:0200101:42 :**

| <b>№ п/п</b> | <b>Наименование характеристики земельного участка</b> | <b>Значение характеристики</b> |
|--------------|---|--------------------------------|
| <b>1</b>     | <b>2</b>  | <b>3</b>                       |
| 10.          | Иные сведения   | -                              |

**4. Пояснения к сведениям об уточняемом земельном участке с кадастровым номером 67:04:0200101:42 :**

|    |   |
|----|---|
| 1. | - |
|----|---|



## Сведения об уточняемых земельных участках

### 1. Сведения о характерных точках границы уточняемого земельного участка с кадастровым номером 67:04:0200101:43 :

| Система координат МСК-67, зона 1     |  |   |  |            | Зона № 1                    |  |                            |
|--------------------------------------|--|---|--|------------|-----------------------------|--|----------------------------|
| Обозначение характерных точек границ | Координаты, м  |   |  |            | Метод определения координат | Формулы, примененные для расчета средней квадратической погрешности определения координат характерных точек границ (Mt), с подставленными в такие формулы значениями и итоговые (вычисленные) значения Mt, м | Описание закрепления точки |
|                                      | содержатся в Едином государственном реестре недвижимости |   | определены в результате выполнения комплексных кадастровых работ |            |                             |  |                            |
|                                      | X  | Y | X  | Y          |                             |  |                            |
| 1                                    | 2  | 3 | 4  | 5          | 6                           | 7  | 8                          |
|                                      |  |   |  |            |                             | -  |                            |
| н1317У                               | -  | - | 450840.84  | 1264925.63 | -                           | -  | -                          |
| н1316У                               | -  | - | 450837.71  | 1264895.59 | -                           | -  | -                          |
| н1328У                               | -  | - | 450906.51  | 1264886.53 | -                           | -  | -                          |
| н1329У                               | -  | - | 450913.59  | 1264939.05 | -                           | -  | -                          |
| н1330У                               | -  | - | 450843.42  | 1264947.82 | -                           | -  | -                          |
| н1317У                               | -  | - | 450840.84  | 1264925.63 | -                           | -  | -                          |

### 2. Сведения о частях границ уточняемого земельного участка с кадастровым номером 67:04:0200101:43 :

| Обозначение части границ |        | Горизонтальное проложение (S), м | Описание прохождения части границ | Сведения о согласовании местоположения границ (согласовано/спорное) |
|--------------------------|--------|----------------------------------|-----------------------------------|---|
| от т.                    | до т.  |                                  |                                   |   |
| 1                        | 2      | 3                                | 4                                 | 5   |
| н1317У                   | н1316У | 30.20                            | -                                 | -   |
| н1316У                   | н1328У | 69.39                            | -                                 | -   |
| н1328У                   | н1329У | 53.00                            | -                                 | -   |
| н1329У                   | н1330У | 70.72                            | -                                 | -   |
| н1330У                   | н1317У | 22.34                            | -                                 | -   |

### 3. Сведения о характеристиках уточняемого земельного участка с кадастровым номером 67:04:0200101:43 :

| № п/п | Наименование характеристики земельного участка  | Значение характеристики   |
|-------|---|---|
| 1     | 2   | 3   |
| 1.    | Адрес земельного участка  | -   |
| 1.1.  | Сведения о местоположении земельного участка (при отсутствии адреса) в структурированном в соответствии с федеральной информационной адресной системой виде | Российская Федерация, 216310, Смоленская область, район Глинковский, сельское поселение Доброминское, деревня Добромино |
| 1.2.  | Дополнительные сведения о местоположении земельного участка   | -   |
| 2.    | Площадь земельного участка ± величина погрешности определения (вычисления) площади ( $P \pm \Delta P$ ), м <sup>2</sup>                                     | 3700 ± 21   |

| <b>3. Сведения о характеристиках уточняемого земельного участка с кадастровым номером 67:04:0200101:43 :</b> |   |  |
|--|---|--|
| <b>№ п/п</b>   | <b>Наименование характеристики земельного участка</b>   | <b>Значение характеристики</b>                                   |
| <b>1</b>   | <b>2</b>  | <b>3</b>   |
| 3.   | Формула, примененная для вычисления предельной погрешности определения площади земельного участка, с подставленными значениями и итоговые (вычисленные) значения ( $\Delta P$ ), м <sup>2</sup> | $\Delta P = 3.5 * M_t * \sqrt{P} = 3.5 * 0,1 * \sqrt{3700} = 21$ |
| 4.   | Площадь земельного участка согласно сведениям Единого государственного реестра недвижимости (Ркад), м <sup>2</sup>  | 3700   |
| 5.   | Оценка расхождения Р и Ркад (Р - Ркад), м <sup>2</sup>  | -  |
| 6.   | Предельные минимальный и максимальный размеры земельного участка (Рмин и Рмакс), м <sup>2</sup>   | -<br>-   |
| 7.   | Вид (виды) разрешенного использования   | -  |
| 7.1.   | Дополнительные сведения об использовании земельного участка   | -  |
| 8.   | Кадастровый или иной государственный учетный номер (инвентарный) здания, сооружения, объекта незавершенного строительства, расположенного на земельном участке                                  | -  |
| 9.   | Сведения о земельных участках (землях общего пользования, территории общего пользования), посредством которых обеспечивается доступ   | Земли общего пользования   |
| 10.  | Иные сведения   | -  |
| <b>4. Пояснения к сведениям об уточняемом земельном участке с кадастровым номером 67:04:0200101:43 :</b>     |   |  |
| 1.   | -   |  |

## Сведения об уточняемых земельных участках

### 1. Сведения о характерных точках границы уточняемого земельного участка с кадастровым номером 67:04:0200101:44 :

| Система координат МСК-67, зона 1     |  |   |  |            | Зона № 1                    |  |                            |
|--------------------------------------|--|---|--|------------|-----------------------------|--|----------------------------|
| Обозначение характерных точек границ | Координаты, м  |   |  |            | Метод определения координат | Формулы, примененные для расчета средней квадратической погрешности определения координат характерных точек границ (M <sub>t</sub> ), с подставленными в такие формулы значениями и итоговые (вычисленные) значения M <sub>t</sub> , м | Описание закрепления точки |
|                                      | содержатся в Едином государственном реестре недвижимости |   | определены в результате выполнения комплексных кадастровых работ |            |                             |  |                            |
|                                      | X  | Y | X  | Y          |                             |  |                            |
| 1                                    | 2  | 3 | 4  | 5          | 6                           | 7  | 8                          |
|                                      |  |   |  |            |                             | -  |                            |
| н1331У                               | -  | - | 450919.98  | 1264995.90 | -                           | -  | -                          |
| н1332У                               | -  | - | 450890.31  | 1265003.78 | -                           | -  | -                          |
| н1333У                               | -  | - | 450879.42  | 1265004.24 | -                           | -  | -                          |
| н1334У                               | -  | - | 450874.09  | 1265001.69 | -                           | -  | -                          |
| н1335У                               | -  | - | 450852.78  | 1264999.38 | -                           | -  | -                          |
| н1330У                               | -  | - | 450843.42  | 1264947.82 | -                           | -  | -                          |
| н1329У                               | -  | - | 450913.59  | 1264939.05 | -                           | -  | -                          |
| н1331У                               | -  | - | 450919.98  | 1264995.90 | -                           | -  | -                          |

### 2. Сведения о частях границ уточняемого земельного участка с кадастровым номером 67:04:0200101:44 :

| Обозначение части границ |        | Горизонтальное проложение (S), м | Описание прохождения части границ | Сведения о согласовании местоположения границ (согласовано/спорное) |
|--------------------------|--------|----------------------------------|-----------------------------------|---|
| от т.                    | до т.  |                                  |                                   |   |
| 1                        | 2      | 3                                | 4                                 | 5   |
| н1331У                   | н1332У | 30.70                            | -                                 | -   |
| н1332У                   | н1333У | 10.90                            | -                                 | -   |
| н1333У                   | н1334У | 5.91                             | -                                 | -   |
| н1334У                   | н1335У | 21.43                            | -                                 | -   |
| н1335У                   | н1330У | 52.40                            | -                                 | -   |
| н1330У                   | н1329У | 70.72                            | -                                 | -   |
| н1329У                   | н1331У | 57.21                            | -                                 | -   |

### 3. Сведения о характеристиках уточняемого земельного участка с кадастровым номером 67:04:0200101:44 :

| № п/п | Наименование характеристики земельного участка  | Значение характеристики   |
|-------|---|---|
| 1     | 2   | 3   |
| 1.    | Адрес земельного участка  | -   |
| 1.1.  | Сведения о местоположении земельного участка (при отсутствии адреса) в структурированном в соответствии с федеральной информационной адресной системой виде | Российская Федерация, 216310, Смоленская область, район Глинковский, сельское поселение Доброминское, деревня Добромино |
| 1.2.  | Дополнительные сведения о местоположении земельного участка   | -   |

| <b>3. Сведения о характеристиках уточняемого земельного участка с кадастровым номером 67:04:0200101:44 :</b> |   |  |
|--|---|--|
| <b>№ п/п</b>   | <b>Наименование характеристики земельного участка</b>   | <b>Значение характеристики</b>                                   |
| <b>1</b>   | <b>2</b>  | <b>3</b>   |
| 2.   | Площадь земельного участка ± величина погрешности определения (вычисления) площади ( $P \pm \Delta P$ ), м <sup>2</sup>   | 3996 ± 22  |
| 3.   | Формула, примененная для вычисления предельной погрешности определения площади земельного участка, с подставленными значениями и итоговые (вычисленные) значения ( $\Delta P$ ), м <sup>2</sup> | $\Delta P = 3.5 * M_t * \sqrt{P} = 3.5 * 0,1 * \sqrt{3996} = 22$ |
| 4.   | Площадь земельного участка согласно сведениям Единого государственного реестра недвижимости ( $P_{\text{кад}}$ ), м <sup>2</sup>  | 3900   |
| 5.   | Оценка расхождения $P$ и $P_{\text{кад}}$ ( $P - P_{\text{кад}}$ ), м <sup>2</sup>  | 96   |
| 6.   | Предельные минимальный и максимальный размеры земельного участка ( $P_{\text{мин}}$ и $P_{\text{макс}}$ ), м <sup>2</sup>   | -<br>-   |
| 7.   | Вид (виды) разрешенного использования   | -  |
| 7.1.   | Дополнительные сведения об использовании земельного участка   | -  |
| 8.   | Кадастровый или иной государственный учетный номер (инвентарный) здания, сооружения, объекта незавершенного строительства, расположенного на земельном участке                                  | -  |
| 9.   | Сведения о земельных участках (землях общего пользования, территории общего пользования), посредством которых обеспечивается доступ   | Земли общего пользования   |
| 10.  | Иные сведения   | -  |
| <b>4. Пояснения к сведениям об уточняемом земельном участке с кадастровым номером 67:04:0200101:44 :</b>     |   |  |
| 1.   | -   |  |

## Сведения об уточняемых земельных участках

### 1. Сведения о характерных точках границы уточняемого земельного участка с кадастровым номером 67:04:0200101:45 :

Система координат МСК-67, зона 1

Зона № 1

| Обозначение характерных точек границ | Координаты, м  |   |  |            | Метод определения координат | Формулы, примененные для расчета средней квадратической погрешности определения координат характерных точек границ (Mt), с подставленными в такие формулы значениями и итоговые (вычисленные) значения Mt, м | Описание закрепления точки |
|--------------------------------------|--|---|--|------------|-----------------------------|--|----------------------------|
|                                      | содержатся в Едином государственном реестре недвижимости |   | определены в результате выполнения комплексных кадастровых работ |            |                             |  |                            |
|                                      | X  | Y | X  | Y          |                             |  |                            |
| 1                                    | 2  | 3 | 4  | 5          | 6                           | 7  | 8                          |
|                                      |  |   |  |            |                             | -  |                            |
| н1336У                               | -  | - | 451049.19  | 1264709.30 | -                           | -  | -                          |
| н1337У                               | -  | - | 451040.72  | 1264706.16 | -                           | -  | -                          |
| н1338У                               | -  | - | 451048.23  | 1264686.30 | -                           | -  | -                          |
| н1339У                               | -  | - | 451040.44  | 1264683.40 | -                           | -  | -                          |
| н1340У                               | -  | - | 451042.43  | 1264676.86 | -                           | -  | -                          |
| н1341У                               | -  | - | 451031.64  | 1264672.90 | -                           | -  | -                          |
| н1342У                               | -  | - | 451009.42  | 1264667.34 | -                           | -  | -                          |
| н1343У                               | -  | - | 451012.48  | 1264657.50 | -                           | -  | -                          |
| н1344У                               | -  | - | 451030.53  | 1264622.16 | -                           | -  | -                          |
| н1345У                               | -  | - | 451069.47  | 1264637.19 | -                           | -  | -                          |
| н1346У                               | -  | - | 451058.45  | 1264679.19 | -                           | -  | -                          |
| н1347У                               | -  | - | 451055.28  | 1264689.04 | -                           | -  | -                          |
| н1336У                               | -  | - | 451049.19  | 1264709.30 | -                           | -  | -                          |

### 2. Сведения о частях границ уточняемого земельного участка с кадастровым номером 67:04:0200101:45 :

| Обозначение части границ |        | Горизонтальное положение (S), м | Описание прохождения части границ | Сведения о согласовании местоположения границ (согласовано/спорное) |
|--------------------------|--------|---------------------------------|-----------------------------------|---|
| от т.                    | до т.  |                                 |                                   |   |
| 1                        | 2      | 3                               | 4                                 | 5   |
| н1336У                   | н1337У | 9.03                            | -                                 | -   |
| н1337У                   | н1338У | 21.23                           | -                                 | -   |
| н1338У                   | н1339У | 8.31                            | -                                 | -   |
| н1339У                   | н1340У | 6.84                            | -                                 | -   |
| н1340У                   | н1341У | 11.49                           | -                                 | -   |
| н1341У                   | н1342У | 22.91                           | -                                 | -   |
| н1342У                   | н1343У | 10.30                           | -                                 | -   |
| н1343У                   | н1344У | 39.68                           | -                                 | -   |
| н1344У                   | н1345У | 41.74                           | -                                 | -   |
| н1345У                   | н1346У | 43.42                           | -                                 | -   |
| н1346У                   | н1347У | 10.35                           | -                                 | -   |

| <b>2. Сведения о частях границ уточняемого земельного участка с кадастровым номером 67:04:0200101:45 :</b>   |   |  |                                   |   |
|--|---|--|-----------------------------------|---|
| Обозначение части границ   |   | Горизонтальное проложение (S), м   | Описание прохождения части границ | Сведения о согласовании местоположения границ (согласовано/спорное) |
| от т.  | до т.   |  |                                   |   |
| 1  | 2   | 3  | 4                                 | 5   |
| н1347У   | н1336У  | 21.16  | -                                 | -   |
| <b>3. Сведения о характеристиках уточняемого земельного участка с кадастровым номером 67:04:0200101:45 :</b> |   |  |                                   |   |
| № п/п  | Наименование характеристики земельного участка  | Значение характеристики  |                                   |   |
| 1  | 2   | 3  |                                   |   |
| 1.   | Адрес земельного участка  | -  |                                   |   |
| 1.1.   | Сведения о местоположении земельного участка (при отсутствии адреса) в структурированном в соответствии с федеральной информационной адресной системой виде                                     | Российская Федерация, 216310, Смоленская область, район Глинковский, сельское поселение Доброминское, деревня Добромино, улица Луговая, дом 24 |                                   |   |
| 1.2.   | Дополнительные сведения о местоположении земельного участка   | -  |                                   |   |
| 2.   | Площадь земельного участка ± величина погрешности определения (вычисления) площади ( $P \pm \Delta P$ ), м <sup>2</sup>   | 2504 ± 18  |                                   |   |
| 3.   | Формула, примененная для вычисления предельной погрешности определения площади земельного участка, с подставленными значениями и итоговые (вычисленные) значения ( $\Delta P$ ), м <sup>2</sup> | $\Delta P = 3.5 * M_t * \sqrt{P} = 3.5 * 0,1 * \sqrt{2504} = 18$   |                                   |   |
| 4.   | Площадь земельного участка согласно сведениям Единого государственного реестра недвижимости (Р <sub>кад</sub> ), м <sup>2</sup>   | 2500   |                                   |   |
| 5.   | Оценка расхождения Р и Р <sub>кад</sub> ( $P - P_{кад}$ ), м <sup>2</sup>   | 4  |                                   |   |
| 6.   | Предельные минимальный и максимальный размеры земельного участка (Р <sub>мин</sub> и Р <sub>макс</sub> ), м <sup>2</sup>  | -  |                                   |   |
| 7.   | Вид (виды) разрешенного использования   | -  |                                   |   |
| 7.1.   | Дополнительные сведения об использовании земельного участка   | -  |                                   |   |
| 8.   | Кадастровый или иной государственный учетный номер (инвентарный) здания, сооружения, объекта незавершенного строительства, расположенного на земельном участке                                  | -  |                                   |   |
| 9.   | Сведения о земельных участках (землях общего пользования, территории общего пользования), посредством которых обеспечивается доступ   | Земли общего пользования   |                                   |   |
| 10.  | Иные сведения   | -  |                                   |   |
| <b>4. Пояснения к сведениям об уточняемом земельном участке с кадастровым номером 67:04:0200101:45 :</b>     |   |  |                                   |   |
| 1.   | -   |  |                                   |   |

## Сведения об уточняемых земельных участках

### 1. Сведения о характерных точках границы уточняемого земельного участка с кадастровым номером 67:04:0200101:47 :

| Система координат МСК-67, зона 1     |  |   |  |            | Зона №1                     |  |                            |
|--------------------------------------|--|---|--|------------|-----------------------------|--|----------------------------|
| Обозначение характерных точек границ | Координаты, м  |   |  |            | Метод определения координат | Формулы, примененные для расчета средней квадратической погрешности определения координат характерных точек границ (Mt), с подставленными в такие формулы значениями и итоговые (вычисленные) значения Mt, м | Описание закрепления точки |
|                                      | содержатся в Едином государственном реестре недвижимости |   | определены в результате выполнения комплексных кадастровых работ |            |                             |  |                            |
|                                      | X  | Y | X  | Y          |                             |  |                            |
| 1                                    | 2  | 3 | 4  | 5          | 6                           | 7  | 8                          |
|                                      |  |   |  |            |                             | -  |                            |
| н1348У                               | -  | - | 451122.17  | 1264824.74 | -                           | -  | -                          |
| н1349У                               | -  | - | 451080.80  | 1264795.87 | -                           | -  | -                          |
| н1350У                               | -  | - | 451087.71  | 1264781.99 | -                           | -  | -                          |
| н1351У                               | -  | - | 451092.42  | 1264769.90 | -                           | -  | -                          |
| н1352У                               | -  | - | 451095.55  | 1264759.00 | -                           | -  | -                          |
| н1353У                               | -  | - | 451105.24  | 1264763.62 | -                           | -  | -                          |
| н1354У                               | -  | - | 451118.83  | 1264769.93 | -                           | -  | -                          |
| н1355У                               | -  | - | 451126.62  | 1264774.03 | -                           | -  | -                          |
| н1356У                               | -  | - | 451134.00  | 1264777.58 | -                           | -  | -                          |
| н1357У                               | -  | - | 451129.50  | 1264786.34 | -                           | -  | -                          |
| н1358У                               | -  | - | 451144.31  | 1264793.61 | -                           | -  | -                          |
| н1359У                               | -  | - | 451133.78  | 1264809.86 | -                           | -  | -                          |
| н1348У                               | -  | - | 451122.17  | 1264824.74 | -                           | -  | -                          |

### 2. Сведения о частях границ уточняемого земельного участка с кадастровым номером 67:04:0200101:47 :

| Обозначение части границ |        | Горизонтальное проложение (S), м | Описание прохождения части границ | Сведения о согласовании местоположения границ (согласовано/спорное) |
|--------------------------|--------|----------------------------------|-----------------------------------|---|
| от т.                    | до т.  |                                  |                                   |   |
| 1                        | 2      | 3                                | 4                                 | 5   |
| н1348У                   | н1349У | 50.45                            | -                                 | -   |
| н1349У                   | н1350У | 15.50                            | -                                 | -   |
| н1350У                   | н1351У | 12.98                            | -                                 | -   |
| н1351У                   | н1352У | 11.34                            | -                                 | -   |
| н1352У                   | н1353У | 10.74                            | -                                 | -   |
| н1353У                   | н1354У | 14.98                            | -                                 | -   |
| н1354У                   | н1355У | 8.80                             | -                                 | -   |
| н1355У                   | н1356У | 8.19                             | -                                 | -   |
| н1356У                   | н1357У | 9.85                             | -                                 | -   |
| н1357У                   | н1358У | 16.50                            | -                                 | -   |
| н1358У                   | н1359У | 19.36                            | -                                 | -   |

| <b>2. Сведения о частях границ уточняемого земельного участка с кадастровым номером 67:04:0200101:47 :</b>   |   |   |                                   |   |
|--|---|---|-----------------------------------|---|
| Обозначение части границ   |   | Горизонтальное проложение (S), м  | Описание прохождения части границ | Сведения о согласовании местоположения границ (согласовано/спорное) |
| от т.  | до т.   |   |                                   |   |
| 1  | 2   | 3   | 4                                 | 5   |
| н1359У   | н1348У  | 18.87   | -                                 | -   |
| <b>3. Сведения о характеристиках уточняемого земельного участка с кадастровым номером 67:04:0200101:47 :</b> |   |   |                                   |   |
| № п/п  | Наименование характеристики земельного участка  | Значение характеристики   |                                   |   |
| 1  | 2   | 3   |                                   |   |
| 1.   | Адрес земельного участка  | -   |                                   |   |
| 1.1.   | Сведения о местоположении земельного участка (при отсутствии адреса) в структурированном в соответствии с федеральной информационной адресной системой виде                                     | Российская Федерация, 216310, Смоленская область, район Глинковский, сельское поселение Доброминское, деревня Добромино |                                   |   |
| 1.2.   | Дополнительные сведения о местоположении земельного участка   | -   |                                   |   |
| 2.   | Площадь земельного участка ± величина погрешности определения (вычисления) площади ( $P \pm \Delta P$ ), м <sup>2</sup>   | 2237 ± 17   |                                   |   |
| 3.   | Формула, примененная для вычисления предельной погрешности определения площади земельного участка, с подставленными значениями и итоговые (вычисленные) значения ( $\Delta P$ ), м <sup>2</sup> | $\Delta P = 3.5 * M_t * \sqrt{P} = 3.5 * 0,1 * \sqrt{2237} = 17$  |                                   |   |
| 4.   | Площадь земельного участка согласно сведениям Единого государственного реестра недвижимости (Р <sub>кад</sub> ), м <sup>2</sup>   | 2200  |                                   |   |
| 5.   | Оценка расхождения Р и Р <sub>кад</sub> (Р - Р <sub>кад</sub> ), м <sup>2</sup>   | 37  |                                   |   |
| 6.   | Предельные минимальный и максимальный размеры земельного участка (Р <sub>мин</sub> и Р <sub>макс</sub> ), м <sup>2</sup>  | -   |                                   |   |
| 7.   | Вид (виды) разрешенного использования   | -   |                                   |   |
| 7.1.   | Дополнительные сведения об использовании земельного участка   | -   |                                   |   |
| 8.   | Кадастровый или иной государственный учетный номер (инвентарный) здания, сооружения, объекта незавершенного строительства, расположенного на земельном участке                                  | -   |                                   |   |
| 9.   | Сведения о земельных участках (землях общего пользования, территории общего пользования), посредством которых обеспечивается доступ   | Земли общего пользования  |                                   |   |
| 10.  | Иные сведения   | -   |                                   |   |
| <b>4. Пояснения к сведениям об уточняемом земельном участке с кадастровым номером 67:04:0200101:47 :</b>     |   |   |                                   |   |
| 1.   | -   |   |                                   |   |



## Сведения об уточняемых земельных участках

### 1. Сведения о характерных точках границы уточняемого земельного участка с кадастровым номером 67:04:0200101:48 :

Система координат МСК-67, зона 1

Зона №1

| Обозначение характерных точек границ | Координаты, м  |   |  |            | Метод определения координат | Формулы, примененные для расчета средней квадратической погрешности определения координат характерных точек границ (Mt), с подставленными в такие формулы значениями и итоговые (вычисленные) значения Mt, м | Описание закрепления точки |
|--------------------------------------|--|---|--|------------|-----------------------------|--|----------------------------|
|                                      | содержатся в Едином государственном реестре недвижимости |   | определены в результате выполнения комплексных кадастровых работ |            |                             |  |                            |
|                                      | X  | Y | X  | Y          |                             |  |                            |
| 1                                    | 2  | 3 | 4  | 5          | 6                           | 7  | 8                          |
|                                      |  |   |  |            |                             | -  |                            |
| н1360У                               | -  | - | 451133.77  | 1264754.30 | -                           | -  | -                          |
| н1361У                               | -  | - | 451133.49  | 1264758.26 | -                           | -  | -                          |
| н1362У                               | -  | - | 451143.34  | 1264763.03 | -                           | -  | -                          |
| н1356У                               | -  | - | 451134.00  | 1264777.58 | -                           | -  | -                          |
| н1355У                               | -  | - | 451126.62  | 1264774.03 | -                           | -  | -                          |
| н1354У                               | -  | - | 451118.83  | 1264769.93 | -                           | -  | -                          |
| н1353У                               | -  | - | 451105.24  | 1264763.62 | -                           | -  | -                          |
| н1352У                               | -  | - | 451095.55  | 1264759.00 | -                           | -  | -                          |
| н1363У                               | -  | - | 451095.02  | 1264737.40 | -                           | -  | -                          |
| н1364У                               | -  | - | 451106.21  | 1264741.93 | -                           | -  | -                          |
| н1365У                               | -  | - | 451114.52  | 1264745.29 | -                           | -  | -                          |
| н1366У                               | -  | - | 451121.85  | 1264748.68 | -                           | -  | -                          |
| н1360У                               | -  | - | 451133.77  | 1264754.30 | -                           | -  | -                          |

### 2. Сведения о частях границ уточняемого земельного участка с кадастровым номером 67:04:0200101:48 :

| Обозначение части границ |        | Горизонтальное проложение (S), м | Описание прохождения части границ | Сведения о согласовании местоположения границ (согласовано/спорное) |
|--------------------------|--------|----------------------------------|-----------------------------------|---|
| от т.                    | до т.  |                                  |                                   |   |
| 1                        | 2      | 3                                | 4                                 | 5   |
| н1360У                   | н1361У | 3.97                             | -                                 | -   |
| н1361У                   | н1362У | 10.94                            | -                                 | -   |
| н1362У                   | н1356У | 17.29                            | -                                 | -   |
| н1356У                   | н1355У | 8.19                             | -                                 | -   |
| н1355У                   | н1354У | 8.80                             | -                                 | -   |
| н1354У                   | н1353У | 14.98                            | -                                 | -   |
| н1353У                   | н1352У | 10.74                            | -                                 | -   |
| н1352У                   | н1363У | 21.61                            | -                                 | -   |
| н1363У                   | н1364У | 12.07                            | -                                 | -   |
| н1364У                   | н1365У | 8.96                             | -                                 | -   |
| н1365У                   | н1366У | 8.08                             | -                                 | -   |

| <b>2. Сведения о частях границ уточняемого земельного участка с кадастровым номером 67:04:0200101:48 :</b>   |   |   |                                   |   |
|--|---|---|-----------------------------------|---|
| Обозначение части границ   |   | Горизонтальное проложение (S), м  | Описание прохождения части границ | Сведения о согласовании местоположения границ (согласовано/спорное) |
| от т.  | до т.   |   |                                   |   |
| 1  | 2   | 3   | 4                                 | 5   |
| н1366У   | н1360У  | 13.18   | -                                 | -   |
| <b>3. Сведения о характеристиках уточняемого земельного участка с кадастровым номером 67:04:0200101:48 :</b> |   |   |                                   |   |
| № п/п  | Наименование характеристики земельного участка  | Значение характеристики   |                                   |   |
| 1  | 2   | 3   |                                   |   |
| 1.   | Адрес земельного участка  | -   |                                   |   |
| 1.1.   | Сведения о местоположении земельного участка (при отсутствии адреса) в структурированном в соответствии с федеральной информационной адресной системой виде                                     | Российская Федерация, 216310, Смоленская область, район Глинковский, сельское поселение Доброминское, деревня Добромино |                                   |   |
| 1.2.   | Дополнительные сведения о местоположении земельного участка   | -   |                                   |   |
| 2.   | Площадь земельного участка ± величина погрешности определения (вычисления) площади ( $P \pm \Delta P$ ), м <sup>2</sup>   | 958 ± 11  |                                   |   |
| 3.   | Формула, примененная для вычисления предельной погрешности определения площади земельного участка, с подставленными значениями и итоговые (вычисленные) значения ( $\Delta P$ ), м <sup>2</sup> | $\Delta P = 3.5 * M_t * \sqrt{P} = 3.5 * 0,1 * \sqrt{958} = 11$   |                                   |   |
| 4.   | Площадь земельного участка согласно сведениям Единого государственного реестра недвижимости (Р <sub>кад</sub> ), м <sup>2</sup>   | 1000  |                                   |   |
| 5.   | Оценка расхождения Р и Р <sub>кад</sub> (Р - Р <sub>кад</sub> ), м <sup>2</sup>   | 42  |                                   |   |
| 6.   | Предельные минимальный и максимальный размеры земельного участка (Р <sub>мин</sub> и Р <sub>макс</sub> ), м <sup>2</sup>  | -   |                                   |   |
| 7.   | Вид (виды) разрешенного использования   | -   |                                   |   |
| 7.1.   | Дополнительные сведения об использовании земельного участка   | -   |                                   |   |
| 8.   | Кадастровый или иной государственный учетный номер (инвентарный) здания, сооружения, объекта незавершенного строительства, расположенного на земельном участке                                  | -   |                                   |   |
| 9.   | Сведения о земельных участках (землях общего пользования, территории общего пользования), посредством которых обеспечивается доступ   | Земли общего пользования  |                                   |   |
| 10.  | Иные сведения   | -   |                                   |   |
| <b>4. Пояснения к сведениям об уточняемом земельном участке с кадастровым номером 67:04:0200101:48 :</b>     |   |   |                                   |   |
| 1.   | -   |   |                                   |   |

## Сведения об уточняемых земельных участках

### 1. Сведения о характерных точках границы уточняемого земельного участка с кадастровым номером 67:04:0200101:49 :

Система координат МСК-67, зона 1

Зона №1

| Обозначение характерных точек границ | Координаты, м  |   |  |            | Метод определения координат | Формулы, примененные для расчета средней квадратической погрешности определения координат характерных точек границ (M <sub>t</sub> ), с подставленными в такие формулы значениями и итоговые (вычисленные) значения M <sub>t</sub> , м | Описание закрепления точки |
|--------------------------------------|--|---|--|------------|-----------------------------|--|----------------------------|
|                                      | содержатся в Едином государственном реестре недвижимости |   | определены в результате выполнения комплексных кадастровых работ |            |                             |  |                            |
|                                      | X  | Y | X  | Y          |                             |  |                            |
| 1                                    | 2  | 3 | 4  | 5          | 6                           | 7  | 8                          |
|                                      |  |   |  |            |                             | -  |                            |
| н1367У                               | -  | - | 451095.10  | 1264722.17 | -                           | -  | -                          |
| н1368У                               | -  | - | 451104.79  | 1264722.80 | -                           | -  | -                          |
| н1369У                               | -  | - | 451121.54  | 1264723.82 | -                           | -  | -                          |
| 658                                  | -  | - | 451124.82  | 1264721.32 | -                           | -  | -                          |
| н1370У                               | -  | - | 451126.86  | 1264714.34 | -                           | -  | -                          |
| н1371У                               | -  | - | 451130.86  | 1264715.37 | -                           | -  | -                          |
| 669                                  | -  | - | 451137.02  | 1264703.96 | -                           | -  | -                          |
| н1372У                               | -  | - | 451144.12  | 1264691.10 | -                           | -  | -                          |
| н1373У                               | -  | - | 451184.28  | 1264708.73 | -                           | -  | -                          |
| н1374У                               | -  | - | 451177.99  | 1264720.62 | -                           | -  | -                          |
| н1375У                               | -  | - | 451157.97  | 1264754.66 | -                           | -  | -                          |
| н1376У                               | -  | - | 451150.69  | 1264751.46 | -                           | -  | -                          |
| н1377У                               | -  | - | 451136.21  | 1264747.03 | -                           | -  | -                          |
| н1378У                               | -  | - | 451134.02  | 1264754.26 | -                           | -  | -                          |
| н1379У                               | -  | - | 451121.86  | 1264748.68 | -                           | -  | -                          |
| н1380У                               | -  | - | 451114.53  | 1264745.29 | -                           | -  | -                          |
| н1381У                               | -  | - | 451106.22  | 1264741.93 | -                           | -  | -                          |
| н1382У                               | -  | - | 451095.03  | 1264737.40 | -                           | -  | -                          |
| н1383У                               | -  | - | 451094.76  | 1264727.22 | -                           | -  | -                          |
| н1384У                               | -  | - | 451095.48  | 1264727.25 | -                           | -  | -                          |
| н1367У                               | -  | - | 451095.10  | 1264722.17 | -                           | -  | -                          |

### 2. Сведения о частях границ уточняемого земельного участка с кадастровым номером 67:04:0200101:49 :

| Обозначение части границ |        | Горизонтальное проложение (S), м | Описание прохождения части границ | Сведения о согласовании местоположения границ (согласовано/спорное) |
|--------------------------|--------|----------------------------------|-----------------------------------|---|
| от т.                    | до т.  |                                  |                                   |   |
| 1                        | 2      | 3                                | 4                                 | 5   |
| н1367У                   | н1368У | 9.71                             | -                                 | -   |
| н1368У                   | н1369У | 16.78                            | -                                 | -   |
| н1369У                   | 658    | 4.12                             | -                                 | -   |

**2. Сведения о частях границ уточняемого земельного участка с кадастровым номером 67:04:0200101:49 :**

| Обозначение части границ |        | Горизонтальное проложение (S), м | Описание прохождения части границ | Сведения о согласовании местоположения границ (согласовано/спорное) |
|--------------------------|--------|----------------------------------|-----------------------------------|---|
| от т.                    | до т.  |                                  |                                   |   |
| 1                        | 2      | 3                                | 4                                 | 5   |
| 658                      | н1370У | 7.27                             | -                                 | -   |
| н1370У                   | н1371У | 4.13                             | -                                 | -   |
| н1371У                   | 669    | 12.97                            | -                                 | -   |
| 669                      | н1372У | 14.69                            | -                                 | -   |
| н1372У                   | н1373У | 43.86                            | -                                 | -   |
| н1373У                   | н1374У | 13.45                            | -                                 | -   |
| н1374У                   | н1375У | 39.49                            | -                                 | -   |
| н1375У                   | н1376У | 7.95                             | -                                 | -   |
| н1376У                   | н1377У | 15.14                            | -                                 | -   |
| н1377У                   | н1378У | 7.55                             | -                                 | -   |
| н1378У                   | н1379У | 13.38                            | -                                 | -   |
| н1379У                   | н1380У | 8.08                             | -                                 | -   |
| н1380У                   | н1381У | 8.96                             | -                                 | -   |
| н1381У                   | н1382У | 12.07                            | -                                 | -   |
| н1382У                   | н1383У | 10.18                            | -                                 | -   |
| н1383У                   | н1384У | 0.72                             | -                                 | -   |
| н1384У                   | н1367У | 5.09                             | -                                 | -   |

**3. Сведения о характеристиках уточняемого земельного участка с кадастровым номером 67:04:0200101:49 :**

| № п/п | Наименование характеристики земельного участка  | Значение характеристики   |
|-------|---|---|
| 1     | 2   | 3   |
| 1.    | Адрес земельного участка  | -   |
| 1.1.  | Сведения о местоположении земельного участка (при отсутствии адреса) в структурированном в соответствии с федеральной информационной адресной системой виде                                     | Российская Федерация, 216310, Смоленская область, район Глинковский, деревня Добромино, улица Луговая, дом 26/2 |
| 1.2.  | Дополнительные сведения о местоположении земельного участка   | -   |
| 2.    | Площадь земельного участка ± величина погрешности определения (вычисления) площади ( $P \pm \Delta P$ ), м <sup>2</sup>   | 3014 ± 19   |
| 3.    | Формула, примененная для вычисления предельной погрешности определения площади земельного участка, с подставленными значениями и итоговые (вычисленные) значения ( $\Delta P$ ), м <sup>2</sup> | $\Delta P = 3.5 * M_t * \sqrt{P} = 3.5 * 0,1 * \sqrt{3014} = 19$  |
| 4.    | Площадь земельного участка согласно сведениям Единого государственного реестра недвижимости ( $P_{\text{кад}}$ ), м <sup>2</sup>  | 2800  |
| 5.    | Оценка расхождения $P$ и $P_{\text{кад}}$ ( $P - P_{\text{кад}}$ ), м <sup>2</sup>  | 214   |
| 6.    | Предельные минимальный и максимальный размеры земельного участка ( $P_{\text{мин}}$ и $P_{\text{макс}}$ ), м <sup>2</sup>   | -<br>-  |
| 7.    | Вид (виды) разрешенного использования   | -   |
| 7.1.  | Дополнительные сведения об использовании земельного участка   | -   |

**3. Сведения о характеристиках уточняемого земельного участка с кадастровым номером 67:04:0200101:49 :**

| <b>№ п/п</b> | <b>Наименование характеристики земельного участка</b>  | <b>Значение характеристики</b> |
|--------------|--|--------------------------------|
| <b>1</b>     | <b>2</b>   | <b>3</b>                       |
| 8.           | Кадастровый или иной государственный учетный номер (инвентарный) здания, сооружения, объекта незавершенного строительства, расположенного на земельном участке | -                              |
| 9.           | Сведения о земельных участках (землях общего пользования, территории общего пользования), посредством которых обеспечивается доступ                            | Земли общего пользования       |
| 10.          | Иные сведения  | -                              |

**4. Пояснения к сведениям об уточняемом земельном участке с кадастровым номером 67:04:0200101:49 :**

|    |   |
|----|---|
| 1. | - |
|----|---|

## Сведения об уточняемых земельных участках

### 1. Сведения о характерных точках границы уточняемого земельного участка с кадастровым номером 67:04:0200101:50 :

| Система координат МСК-67, зона 1     |  |   |  |            | Зона № 1                    |  |                            |
|--------------------------------------|--|---|--|------------|-----------------------------|--|----------------------------|
| Обозначение характерных точек границ | Координаты, м  |   |  |            | Метод определения координат | Формулы, примененные для расчета средней квадратической погрешности определения координат характерных точек границ (Mt), с подставленными в такие формулы значениями и итоговые (вычисленные) значения Mt, м | Описание закрепления точки |
|                                      | содержатся в Едином государственном реестре недвижимости |   | определены в результате выполнения комплексных кадастровых работ |            |                             |  |                            |
|                                      | X  | Y | X  | Y          |                             |  |                            |
| 1                                    | 2  | 3 | 4  | 5          | 6                           | 7  | 8                          |
|                                      |  |   |  |            |                             | -  |                            |
| н1385У                               | -  | - | 451021.20  | 1264805.89 | -                           | -  | -                          |
| н1386У                               | -  | - | 450970.36  | 1264778.20 | -                           | -  | -                          |
| н1387У                               | -  | - | 450993.00  | 1264732.78 | -                           | -  | -                          |
| н1388У                               | -  | - | 451046.87  | 1264760.84 | -                           | -  | -                          |
| н1385У                               | -  | - | 451021.20  | 1264805.89 | -                           | -  | -                          |

### 2. Сведения о частях границ уточняемого земельного участка с кадастровым номером 67:04:0200101:50 :

| Обозначение части границ |        | Горизонтальное проложение (S), м | Описание прохождения части границ | Сведения о согласовании местоположения границ (согласовано/спорное) |
|--------------------------|--------|----------------------------------|-----------------------------------|---|
| от т.                    | до т.  |                                  |                                   |   |
| 1                        | 2      | 3                                | 4                                 | 5   |
| н1385У                   | н1386У | 57.89                            | -                                 | -   |
| н1386У                   | н1387У | 50.75                            | -                                 | -   |
| н1387У                   | н1388У | 60.74                            | -                                 | -   |
| н1388У                   | н1385У | 51.85                            | -                                 | -   |

### 3. Сведения о характеристиках уточняемого земельного участка с кадастровым номером 67:04:0200101:50 :

| № п/п | Наименование характеристики земельного участка  | Значение характеристики   |
|-------|---|---|
| 1     | 2   | 3   |
| 1.    | Адрес земельного участка  | -   |
| 1.1.  | Сведения о местоположении земельного участка (при отсутствии адреса) в структурированном в соответствии с федеральной информационной адресной системой виде               | Российская Федерация, 216310, Смоленская область, район Глинковский, сельское поселение Доброминское, деревня Добромино |
| 1.2.  | Дополнительные сведения о местоположении земельного участка   | -   |
| 2.    | Площадь земельного участка ± величина погрешности определения (вычисления) площади (P ± ΔP), м2   | 3042 ± 19   |
| 3.    | Формула, примененная для вычисления предельной погрешности определения площади земельного участка, с подставленными значениями и итоговые (вычисленные) значения (ΔP), м2 | $\Delta P = 3.5 * Mt * \sqrt{P} = 3.5 * 0,1 * \sqrt{3042} = 19$   |
| 4.    | Площадь земельного участка согласно сведениям Единого государственного реестра недвижимости (P <sub>кад</sub> ), м2   | 3000  |

**3. Сведения о характеристиках уточняемого земельного участка с кадастровым номером 67:04:0200101:50 :**

| <b>№ п/п</b> | <b>Наименование характеристики земельного участка</b>  | <b>Значение характеристики</b> |
|--------------|--|--------------------------------|
| <b>1</b>     | <b>2</b>   | <b>3</b>                       |
| 5.           | Оценка расхождения Р и Ркад (Р - Ркад), м2   | 42                             |
| 6.           | Предельные минимальный и максимальный размеры земельного участка (Рмин и Рмакс), м2  | -<br>-                         |
| 7.           | Вид (виды) разрешенного использования  | -                              |
| 7.1.         | Дополнительные сведения об использовании земельного участка  | -                              |
| 8.           | Кадастровый или иной государственный учетный номер (инвентарный) здания, сооружения, объекта незавершенного строительства, расположенного на земельном участке | -                              |
| 9.           | Сведения о земельных участках (землях общего пользования, территории общего пользования), посредством которых обеспечивается доступ                            | Земли общего пользования       |
| 10.          | Иные сведения  | -                              |

**4. Пояснения к сведениям об уточняемом земельном участке с кадастровым номером 67:04:0200101:50 :**

|    |   |
|----|---|
| 1. | - |
|    |   |

## Сведения об уточняемых земельных участках

### 1. Сведения о характерных точках границы уточняемого земельного участка с кадастровым номером 67:04:0200101:51 :

Система координат МСК-67, зона 1

Зона № 1

| Обозначение характерных точек границ | Координаты, м  |   |  |            | Метод определения координат | Формулы, примененные для расчета средней квадратической погрешности определения координат характерных точек границ (Mt), с подставленными в такие формулы значениями и итоговые (вычисленные) значения Mt, м | Описание закрепления точки |
|--------------------------------------|--|---|--|------------|-----------------------------|--|----------------------------|
|                                      | содержатся в Едином государственном реестре недвижимости |   | определены в результате выполнения комплексных кадастровых работ |            |                             |  |                            |
|                                      | X  | Y | X  | Y          |                             |  |                            |
| 1                                    | 2  | 3 | 4  | 5          | 6                           | 7  | 8                          |
|                                      |  |   |  |            |                             | -  |                            |
| н1389У                               | -  | - | 450994.09  | 1264699.60 | -                           | -  | -                          |
| н1390У                               | -  | - | 450983.90  | 1264725.50 | -                           | -  | -                          |
| н1391У                               | -  | - | 450975.99  | 1264730.50 | -                           | -  | -                          |
| н1392У                               | -  | - | 450929.54  | 1264717.33 | -                           | -  | -                          |
| н1393У                               | -  | - | 450937.50  | 1264673.27 | -                           | -  | -                          |
| н1394У                               | -  | - | 450942.30  | 1264665.12 | -                           | -  | -                          |
| н1395У                               | -  | - | 450965.58  | 1264674.14 | -                           | -  | -                          |
| н1396У                               | -  | - | 451000.20  | 1264673.13 | -                           | -  | -                          |
| н1389У                               | -  | - | 450994.09  | 1264699.60 | -                           | -  | -                          |

### 2. Сведения о частях границ уточняемого земельного участка с кадастровым номером 67:04:0200101:51 :

| Обозначение части границ |        | Горизонтальное проложение (S), м | Описание прохождения части границ | Сведения о согласовании местоположения границ (согласовано/спорное) |
|--------------------------|--------|----------------------------------|-----------------------------------|---|
| от т.                    | до т.  |                                  |                                   |   |
| 1                        | 2      | 3                                | 4                                 | 5   |
| н1389У                   | н1390У | 27.83                            | -                                 | -   |
| н1390У                   | н1391У | 9.36                             | -                                 | -   |
| н1391У                   | н1392У | 48.28                            | -                                 | -   |
| н1392У                   | н1393У | 44.77                            | -                                 | -   |
| н1393У                   | н1394У | 9.46                             | -                                 | -   |
| н1394У                   | н1395У | 24.97                            | -                                 | -   |
| н1395У                   | н1396У | 34.63                            | -                                 | -   |
| н1396У                   | н1389У | 27.17                            | -                                 | -   |

### 3. Сведения о характеристиках уточняемого земельного участка с кадастровым номером 67:04:0200101:51 :

| № п/п | Наименование характеристики земельного участка | Значение характеристики |
|-------|--|-------------------------|
| 1     | 2  | 3                       |
| 1.    | Адрес земельного участка                       | -                       |



| <b>3. Сведения о характеристиках уточняемого земельного участка с кадастровым номером 67:04:0200101:51 :</b> |   |   |
|--|---|---|
| <b>№ п/п</b>   | <b>Наименование характеристики земельного участка</b>   | <b>Значение характеристики</b>  |
| <b>1</b>   | <b>2</b>  | <b>3</b>  |
| 1.1.   | Сведения о местоположении земельного участка (при отсутствии адреса) в структурированном в соответствии с федеральной информационной адресной системой виде                                     | Российская Федерация, 216310, Смоленская область, район Глинковский, сельское поселение Доброминское, деревня Добромино |
| 1.2.   | Дополнительные сведения о местоположении земельного участка   | -   |
| 2.   | Площадь земельного участка ± величина погрешности определения (вычисления) площади ( $P \pm \Delta P$ ), м <sup>2</sup>   | 3182 ± 20   |
| 3.   | Формула, примененная для вычисления предельной погрешности определения площади земельного участка, с подставленными значениями и итоговые (вычисленные) значения ( $\Delta P$ ), м <sup>2</sup> | $\Delta P = 3.5 * M_t * \sqrt{P} = 3.5 * 0,1 * \sqrt{3182} = 20$  |
| 4.   | Площадь земельного участка согласно сведениям Единого государственного реестра недвижимости ( $P_{\text{кад}}$ ), м <sup>2</sup>  | 3100  |
| 5.   | Оценка расхождения $P$ и $P_{\text{кад}}$ ( $P - P_{\text{кад}}$ ), м <sup>2</sup>  | 82  |
| 6.   | Предельные минимальный и максимальный размеры земельного участка ( $P_{\text{мин}}$ и $P_{\text{макс}}$ ), м <sup>2</sup>   | -<br>-  |
| 7.   | Вид (виды) разрешенного использования   | -   |
| 7.1.   | Дополнительные сведения об использовании земельного участка   | -   |
| 8.   | Кадастровый или иной государственный учетный номер (инвентарный) здания, сооружения, объекта незавершенного строительства, расположенного на земельном участке                                  | -   |
| 9.   | Сведения о земельных участках (землях общего пользования, территории общего пользования), посредством которых обеспечивается доступ   | Земли общего пользования  |
| 10.  | Иные сведения   | -   |
| <b>4. Пояснения к сведениям об уточняемом земельном участке с кадастровым номером 67:04:0200101:51 :</b>     |   |   |
| 1.   | -   |   |

## Сведения об уточняемых земельных участках

**1. Сведения о характерных точках границы уточняемого земельного участка с кадастровым номером 67:04:0200101:53 :**

**Система координат МСК-67, зона 1**

**Зона №1**

| Обозначение<br>характерных<br>точек границ | Координаты, м  |   |  |            | Метод<br>определения<br>координат | Формулы, примененные<br>для расчета средней<br>квадратической<br>погрешности<br>определения координат<br>характерных точек<br>границ (M <sub>t</sub> ), с<br>подставленными в такие<br>формулы значениями и<br>итоговые (вычисленные)<br>значения M <sub>t</sub> , м | Описание<br>закрепле<br>ния точки |
|--|--|---|--|------------|-----------------------------------|--|-----------------------------------|
|  | содержатся в Едином<br>государственном<br>реестре недвижимости |   | определены в<br>результате<br>выполнения<br>комплексных<br>кадастровых работ |            |                                   |  |                                   |
|  | X  | Y | X  | Y          |                                   |  |                                   |
| 1  | 2  | 3 | 4  | 5          | 6                                 | 7  | 8                                 |
|  |  |   |  |            |                                   | -  |                                   |
| н1397У                                     | -  | - | 450878.29  | 1264708.57 | -                                 | -  | -                                 |
| н1398У                                     | -  | - | 450866.50  | 1264693.04 | -                                 | -  | -                                 |
| н1399У                                     | -  | - | 450862.11  | 1264686.99 | -                                 | -  | -                                 |
| н1400У                                     | -  | - | 450860.62  | 1264684.98 | -                                 | -  | -                                 |
| н1401У                                     | -  | - | 450857.75  | 1264678.86 | -                                 | -  | -                                 |
| н1402У                                     | -  | - | 450865.32  | 1264677.16 | -                                 | -  | -                                 |
| н1403У                                     | -  | - | 450872.24  | 1264675.37 | -                                 | -  | -                                 |
| н1404У                                     | -  | - | 450877.08  | 1264674.34 | -                                 | -  | -                                 |
| н1405У                                     | -  | - | 450880.33  | 1264674.89 | -                                 | -  | -                                 |
| н1406У                                     | -  | - | 450882.38  | 1264676.29 | -                                 | -  | -                                 |
| н1407У                                     | -  | - | 450892.84  | 1264666.66 | -                                 | -  | -                                 |
| н1408У                                     | -  | - | 450898.31  | 1264661.62 | -                                 | -  | -                                 |
| н1409У                                     | -  | - | 450925.42  | 1264638.52 | -                                 | -  | -                                 |
| н1410У                                     | -  | - | 450936.60  | 1264649.04 | -                                 | -  | -                                 |
| н1411У                                     | -  | - | 450913.40  | 1264672.27 | -                                 | -  | -                                 |
| н1412У                                     | -  | - | 450919.01  | 1264677.35 | -                                 | -  | -                                 |
| н1413У                                     | -  | - | 450913.26  | 1264683.19 | -                                 | -  | -                                 |
| н1414У                                     | -  | - | 450911.51  | 1264681.45 | -                                 | -  | -                                 |
| н1415У                                     | -  | - | 450898.46  | 1264693.42 | -                                 | -  | -                                 |
| н1416У                                     | -  | - | 450901.10  | 1264696.66 | -                                 | -  | -                                 |
| н1417У                                     | -  | - | 450899.63  | 1264697.75 | -                                 | -  | -                                 |
| н1418У                                     | -  | - | 450904.09  | 1264703.97 | -                                 | -  | -                                 |
| н1419У                                     | -  | - | 450902.86  | 1264705.29 | -                                 | -  | -                                 |
| н1420У                                     | -  | - | 450886.43  | 1264718.88 | -                                 | -  | -                                 |
| н1397У                                     | -  | - | 450878.29  | 1264708.57 | -                                 | -  | -                                 |

**2. Сведения о частях границ уточняемого земельного участка с кадастровым номером 67:04:0200101:53 :**

| Обозначение части границ |        | Горизонтальное проложение (S), м | Описание прохождения части границ | Сведения о согласовании местоположения границ (согласовано/спорное) |
|--------------------------|--------|----------------------------------|-----------------------------------|---|
| от т.                    | до т.  |                                  |                                   |   |
| 1                        | 2      | 3                                | 4                                 | 5   |
| н1397У                   | н1398У | 19.50                            | -                                 | -   |
| н1398У                   | н1399У | 7.47                             | -                                 | -   |
| н1399У                   | н1400У | 2.50                             | -                                 | -   |
| н1400У                   | н1401У | 6.76                             | -                                 | -   |
| н1401У                   | н1402У | 7.76                             | -                                 | -   |
| н1402У                   | н1403У | 7.15                             | -                                 | -   |
| н1403У                   | н1404У | 4.95                             | -                                 | -   |
| н1404У                   | н1405У | 3.30                             | -                                 | -   |
| н1405У                   | н1406У | 2.48                             | -                                 | -   |
| н1406У                   | н1407У | 14.22                            | -                                 | -   |
| н1407У                   | н1408У | 7.44                             | -                                 | -   |
| н1408У                   | н1409У | 35.62                            | -                                 | -   |
| н1409У                   | н1410У | 15.35                            | -                                 | -   |
| н1410У                   | н1411У | 32.83                            | -                                 | -   |
| н1411У                   | н1412У | 7.57                             | -                                 | -   |
| н1412У                   | н1413У | 8.20                             | -                                 | -   |
| н1413У                   | н1414У | 2.47                             | -                                 | -   |
| н1414У                   | н1415У | 17.71                            | -                                 | -   |
| н1415У                   | н1416У | 4.18                             | -                                 | -   |
| н1416У                   | н1417У | 1.83                             | -                                 | -   |
| н1417У                   | н1418У | 7.65                             | -                                 | -   |
| н1418У                   | н1419У | 1.80                             | -                                 | -   |
| н1419У                   | н1420У | 21.32                            | -                                 | -   |
| н1420У                   | н1397У | 13.14                            | -                                 | -   |

**3. Сведения о характеристиках уточняемого земельного участка с кадастровым номером 67:04:0200101:53 :**

| № п/п | Наименование характеристики земельного участка  | Значение характеристики   |
|-------|---|---|
| 1     | 2   | 3   |
| 1.    | Адрес земельного участка  | -   |
| 1.1.  | Сведения о местоположении земельного участка (при отсутствии адреса) в структурированном в соответствии с федеральной информационной адресной системой виде                                     | Российская Федерация, 216310, Смоленская область, район Глинковский, сельское поселение Доброминское, деревня Добромино |
| 1.2.  | Дополнительные сведения о местоположении земельного участка   | -   |
| 2.    | Площадь земельного участка ± величина погрешности определения (вычисления) площади ( $P \pm \Delta P$ ), м <sup>2</sup>   | 2196 ± 16   |
| 3.    | Формула, примененная для вычисления предельной погрешности определения площади земельного участка, с подставленными значениями и итоговые (вычисленные) значения ( $\Delta P$ ), м <sup>2</sup> | $\Delta P = 3.5 * M_t * \sqrt{P} = 3.5 * 0,1 * \sqrt{2196} = 16$  |

| <b>3. Сведения о характеристиках уточняемого земельного участка с кадастровым номером 67:04:0200101:53 :</b> |  |                                |
|--|--|--------------------------------|
| <b>№ п/п</b>   | <b>Наименование характеристики земельного участка</b>  | <b>Значение характеристики</b> |
| <b>1</b>   | <b>2</b>   | <b>3</b>                       |
| 4.   | Площадь земельного участка согласно сведениям Единого государственного реестра недвижимости (Ркад), м2   | 2000                           |
| 5.   | Оценка расхождения Р и Ркад (Р - Ркад), м2   | 196                            |
| 6.   | Предельные минимальный и максимальный размеры земельного участка (Рмин и Рмакс), м2  | -<br>-                         |
| 7.   | Вид (виды) разрешенного использования  | -                              |
| 7.1.   | Дополнительные сведения об использовании земельного участка  | -                              |
| 8.   | Кадастровый или иной государственный учетный номер (инвентарный) здания, сооружения, объекта незавершенного строительства, расположенного на земельном участке | -                              |
| 9.   | Сведения о земельных участках (землях общего пользования, территории общего пользования), посредством которых обеспечивается доступ                            | Земли общего пользования       |
| 10.  | Иные сведения  | -                              |
| <b>4. Пояснения к сведениям об уточняемом земельном участке с кадастровым номером 67:04:0200101:53 :</b>     |  |                                |
| 1.   | -  |                                |

## Сведения об уточняемых земельных участках

### 1. Сведения о характерных точках границы уточняемого земельного участка с кадастровым номером 67:04:0200101:54 :

Система координат МСК-67, зона 1

Зона № 1

| Обозначение характерных точек границ | Координаты, м  |   |  |            | Метод определения координат | Формулы, примененные для расчета средней квадратической погрешности определения координат характерных точек границ (M <sub>t</sub> ), с подставленными в такие формулы значениями и итоговые (вычисленные) значения M <sub>t</sub> , м | Описание закрепления точки |
|--------------------------------------|--|---|--|------------|-----------------------------|--|----------------------------|
|                                      | содержатся в Едином государственном реестре недвижимости |   | определены в результате выполнения комплексных кадастровых работ |            |                             |  |                            |
|                                      | X  | Y | X  | Y          |                             |  |                            |
| 1                                    | 2  | 3 | 4  | 5          | 6                           | 7  | 8                          |
|                                      |  |   |  |            |                             | -  |                            |
| н1421У                               | -  | - | 450915.59  | 1264623.37 | -                           | -  | -                          |
| н1422У                               | -  | - | 450930.97  | 1264630.89 | -                           | -  | -                          |
| н1409У                               | -  | - | 450925.42  | 1264638.52 | -                           | -  | -                          |
| н1408У                               | -  | - | 450898.31  | 1264661.62 | -                           | -  | -                          |
| н1407У                               | -  | - | 450892.84  | 1264666.66 | -                           | -  | -                          |
| н1406У                               | -  | - | 450882.38  | 1264676.29 | -                           | -  | -                          |
| н1405У                               | -  | - | 450880.33  | 1264674.89 | -                           | -  | -                          |
| н1404У                               | -  | - | 450877.08  | 1264674.34 | -                           | -  | -                          |
| н1403У                               | -  | - | 450872.24  | 1264675.37 | -                           | -  | -                          |
| н1402У                               | -  | - | 450865.32  | 1264677.16 | -                           | -  | -                          |
| н1423У                               | -  | - | 450854.07  | 1264653.70 | -                           | -  | -                          |
| н1424У                               | -  | - | 450857.88  | 1264650.42 | -                           | -  | -                          |
| н1425У                               | -  | - | 450851.28  | 1264641.87 | -                           | -  | -                          |
| н1426У                               | -  | - | 450863.82  | 1264633.20 | -                           | -  | -                          |
| н1427У                               | -  | - | 450871.28  | 1264627.17 | -                           | -  | -                          |
| н1428У                               | -  | - | 450877.41  | 1264620.99 | -                           | -  | -                          |
| н1429У                               | -  | - | 450890.85  | 1264606.68 | -                           | -  | -                          |
| н1430У                               | -  | - | 450893.18  | 1264603.58 | -                           | -  | -                          |
| н1431У                               | -  | - | 450900.93  | 1264610.14 | -                           | -  | -                          |
| н1432У                               | -  | - | 450908.76  | 1264617.79 | -                           | -  | -                          |
| н1421У                               | -  | - | 450915.59  | 1264623.37 | -                           | -  | -                          |

### 2. Сведения о частях границ уточняемого земельного участка с кадастровым номером 67:04:0200101:54 :

| Обозначение части границ |        | Горизонтальное проложение (S), м | Описание прохождения части границ | Сведения о согласовании местоположения границ (согласовано/спорное) |
|--------------------------|--------|----------------------------------|-----------------------------------|---|
| от т.                    | до т.  |                                  |                                   |   |
| 1                        | 2      | 3                                | 4                                 | 5   |
| н1421У                   | н1422У | 17.12                            | -                                 | -   |
| н1422У                   | н1409У | 9.44                             | -                                 | -   |
| н1409У                   | н1408У | 35.62                            | -                                 | -   |

| <b>2. Сведения о частях границ уточняемого земельного участка с кадастровым номером 67:04:0200101:54 :</b>   |   |   |                                   |   |
|--|---|---|-----------------------------------|---|
| Обозначение части границ   |   | Горизонтальное проложение (S), м  | Описание прохождения части границ | Сведения о согласовании местоположения границ (согласовано/спорное) |
| от т.  | до т.   |   |                                   |   |
| 1  | 2   | 3   | 4                                 | 5   |
| н1408У   | н1407У  | 7.44  | -                                 | -   |
| н1407У   | н1406У  | 14.22   | -                                 | -   |
| н1406У   | н1405У  | 2.48  | -                                 | -   |
| н1405У   | н1404У  | 3.30  | -                                 | -   |
| н1404У   | н1403У  | 4.95  | -                                 | -   |
| н1403У   | н1402У  | 7.15  | -                                 | -   |
| н1402У   | н1423У  | 26.02   | -                                 | -   |
| н1423У   | н1424У  | 5.03  | -                                 | -   |
| н1424У   | н1425У  | 10.80   | -                                 | -   |
| н1425У   | н1426У  | 15.25   | -                                 | -   |
| н1426У   | н1427У  | 9.59  | -                                 | -   |
| н1427У   | н1428У  | 8.70  | -                                 | -   |
| н1428У   | н1429У  | 19.63   | -                                 | -   |
| н1429У   | н1430У  | 3.88  | -                                 | -   |
| н1430У   | н1431У  | 10.15   | -                                 | -   |
| н1431У   | н1432У  | 10.95   | -                                 | -   |
| н1432У   | н1421У  | 8.82  | -                                 | -   |
| <b>3. Сведения о характеристиках уточняемого земельного участка с кадастровым номером 67:04:0200101:54 :</b> |   |   |                                   |   |
| № п/п  | Наименование характеристики земельного участка  | Значение характеристики   |                                   |   |
| 1  | 2   | 3   |                                   |   |
| 1.   | Адрес земельного участка  | -   |                                   |   |
| 1.1.   | Сведения о местоположении земельного участка (при отсутствии адреса) в структурированном в соответствии с федеральной информационной адресной системой виде                                     | Российская Федерация, 216310, Смоленская область, район Глинковский, сельское поселение Доброминское, деревня Добромино |                                   |   |
| 1.2.   | Дополнительные сведения о местоположении земельного участка   | -   |                                   |   |
| 2.   | Площадь земельного участка ± величина погрешности определения (вычисления) площади ( $P \pm \Delta P$ ), м <sup>2</sup>   | 3017 ± 19   |                                   |   |
| 3.   | Формула, примененная для вычисления предельной погрешности определения площади земельного участка, с подставленными значениями и итоговые (вычисленные) значения ( $\Delta P$ ), м <sup>2</sup> | $\Delta P = 3.5 * M_t * \sqrt{P} = 3.5 * 0,1 * \sqrt{3017} = 19$  |                                   |   |
| 4.   | Площадь земельного участка согласно сведениям Единого государственного реестра недвижимости ( $P_{\text{кад}}$ ), м <sup>2</sup>  | 3000  |                                   |   |
| 5.   | Оценка расхождения $P$ и $P_{\text{кад}}$ ( $P - P_{\text{кад}}$ ), м <sup>2</sup>  | 17  |                                   |   |
| 6.   | Предельные минимальный и максимальный размеры земельного участка ( $P_{\text{мин}}$ и $P_{\text{макс}}$ ), м <sup>2</sup>   | -   |                                   |   |
| 7.   | Вид (виды) разрешенного использования   | -   |                                   |   |
| 7.1.   | Дополнительные сведения об использовании земельного участка   | -   |                                   |   |

**3. Сведения о характеристиках уточняемого земельного участка с кадастровым номером 67:04:0200101:54 :**

| <b>№ п/п</b> | <b>Наименование характеристики земельного участка</b>  | <b>Значение характеристики</b> |
|--------------|--|--------------------------------|
| <b>1</b>     | <b>2</b>   | <b>3</b>                       |
| 8.           | Кадастровый или иной государственный учетный номер (инвентарный) здания, сооружения, объекта незавершенного строительства, расположенного на земельном участке | -                              |
| 9.           | Сведения о земельных участках (землях общего пользования, территории общего пользования), посредством которых обеспечивается доступ                            | Земли общего пользования       |
| 10.          | Иные сведения  | -                              |

**4. Пояснения к сведениям об уточняемом земельном участке с кадастровым номером 67:04:0200101:54 :**

|    |   |
|----|---|
| 1. | - |
|----|---|

## Сведения об уточняемых земельных участках

### 1. Сведения о характерных точках границы уточняемого земельного участка с кадастровым номером 67:04:0200101:56 :

| Система координат МСК-67, зона 1     |  |   |  |            | Зона № 1                    |  |                            |
|--------------------------------------|--|---|--|------------|-----------------------------|--|----------------------------|
| Обозначение характерных точек границ | Координаты, м  |   |  |            | Метод определения координат | Формулы, примененные для расчета средней квадратической погрешности определения координат характерных точек границ (M <sub>t</sub> ), с подставленными в такие формулы значениями и итоговые (вычисленные) значения M <sub>t</sub> , м | Описание закрепления точки |
|                                      | содержатся в Едином государственном реестре недвижимости |   | определены в результате выполнения комплексных работ кадастровых работ |            |                             |  |                            |
|                                      | X  | Y | X  | Y          |                             |  |                            |
| 1                                    | 2  | 3 | 4  | 5          | 6                           | 7  | 8                          |
|                                      |  |   |  |            |                             | -  |                            |
| н1433У                               | -  | - | 450938.16  | 1264533.81 | -                           | -  | -                          |
| н1434У                               | -  | - | 450989.23  | 1264572.44 | -                           | -  | -                          |
| н1435У                               | -  | - | 450958.40  | 1264606.52 | -                           | -  | -                          |
| н1436У                               | -  | - | 450918.00  | 1264578.58 | -                           | -  | -                          |
| н1437У                               | -  | - | 450912.05  | 1264577.15 | -                           | -  | -                          |
| н1438У                               | -  | - | 450923.07  | 1264558.61 | -                           | -  | -                          |
| н1439У                               | -  | - | 450930.89  | 1264543.36 | -                           | -  | -                          |
| н1433У                               | -  | - | 450938.16  | 1264533.81 | -                           | -  | -                          |

### 2. Сведения о частях границ уточняемого земельного участка с кадастровым номером 67:04:0200101:56 :

| Обозначение части границ |        | Горизонтальное проложение (S), м | Описание прохождения части границ | Сведения о согласовании местоположения границ (согласовано/спорное) |
|--------------------------|--------|----------------------------------|-----------------------------------|---|
| от т.                    | до т.  |                                  |                                   |   |
| 1                        | 2      | 3                                | 4                                 | 5   |
| н1433У                   | н1434У | 64.03                            | -                                 | -   |
| н1434У                   | н1435У | 45.96                            | -                                 | -   |
| н1435У                   | н1436У | 49.12                            | -                                 | -   |
| н1436У                   | н1437У | 6.12                             | -                                 | -   |
| н1437У                   | н1438У | 21.57                            | -                                 | -   |
| н1438У                   | н1439У | 17.14                            | -                                 | -   |
| н1439У                   | н1433У | 12.00                            | -                                 | -   |

### 3. Сведения о характеристиках уточняемого земельного участка с кадастровым номером 67:04:0200101:56 :

| № п/п | Наименование характеристики земельного участка  | Значение характеристики   |
|-------|---|---|
| 1     | 2   | 3   |
| 1.    | Адрес земельного участка  | -   |
| 1.1.  | Сведения о местоположении земельного участка (при отсутствии адреса) в структурированном в соответствии с федеральной информационной адресной системой виде | Российская Федерация, 216310, Смоленская область, район Глинковский, сельское поселение Доброминское, деревня Добромино |
| 1.2.  | Дополнительные сведения о местоположении земельного участка   | -   |



| <b>3. Сведения о характеристиках уточняемого земельного участка с кадастровым номером 67:04:0200101:56 :</b> |   |  |
|--|---|--|
| <b>№ п/п</b>   | <b>Наименование характеристики земельного участка</b>   | <b>Значение характеристики</b>                                   |
| <b>1</b>   | <b>2</b>  | <b>3</b>   |
| 2.   | Площадь земельного участка ± величина погрешности определения (вычисления) площади ( $P \pm \Delta P$ ), м <sup>2</sup>   | 2821 ± 19  |
| 3.   | Формула, примененная для вычисления предельной погрешности определения площади земельного участка, с подставленными значениями и итоговые (вычисленные) значения ( $\Delta P$ ), м <sup>2</sup> | $\Delta P = 3.5 * M_t * \sqrt{P} = 3.5 * 0,1 * \sqrt{2821} = 19$ |
| 4.   | Площадь земельного участка согласно сведениям Единого государственного реестра недвижимости ( $R_{\text{кад}}$ ), м <sup>2</sup>  | 2800   |
| 5.   | Оценка расхождения $P$ и $R_{\text{кад}}$ ( $P - R_{\text{кад}}$ ), м <sup>2</sup>  | 21   |
| 6.   | Предельные минимальный и максимальный размеры земельного участка ( $R_{\text{мин}}$ и $R_{\text{макс}}$ ), м <sup>2</sup>   | -<br>-   |
| 7.   | Вид (виды) разрешенного использования   | -  |
| 7.1.   | Дополнительные сведения об использовании земельного участка   | -  |
| 8.   | Кадастровый или иной государственный учетный номер (инвентарный) здания, сооружения, объекта незавершенного строительства, расположенного на земельном участке                                  | -  |
| 9.   | Сведения о земельных участках (землях общего пользования, территории общего пользования), посредством которых обеспечивается доступ   | Земли общего пользования   |
| 10.  | Иные сведения   | -  |
| <b>4. Пояснения к сведениям об уточняемом земельном участке с кадастровым номером 67:04:0200101:56 :</b>     |   |  |
| 1.   | -   |  |

## Сведения об уточняемых земельных участках

### 1. Сведения о характерных точках границы уточняемого земельного участка с кадастровым номером 67:04:0200101:57 :

Система координат МСК-67, зона 1

Зона № 1

| Обозначение характерных точек границ | Координаты, м  |   |  |            | Метод определения координат | Формулы, примененные для расчета средней квадратической погрешности определения координат характерных точек границ (M <sub>t</sub> ), с подставленными в такие формулы значениями и итоговые (вычисленные) значения M <sub>t</sub> , м | Описание закрепления точки |
|--------------------------------------|--|---|--|------------|-----------------------------|--|----------------------------|
|                                      | содержатся в Едином государственном реестре недвижимости |   | определены в результате выполнения комплексных кадастровых работ |            |                             |  |                            |
|                                      | X  | Y | X  | Y          |                             |  |                            |
| 1                                    | 2  | 3 | 4  | 5          | 6                           | 7  | 8                          |
|                                      |  |   |  |            |                             | -  |                            |
| н1440У                               | -  | - | 450961.52  | 1264512.63 | -                           | -  | -                          |
| н1441У                               | -  | - | 450982.38  | 1264489.26 | -                           | -  | -                          |
| н1442У                               | -  | - | 451039.05  | 1264518.67 | -                           | -  | -                          |
| н1443У                               | -  | - | 451002.30  | 1264583.12 | -                           | -  | -                          |
| н1434У                               | -  | - | 450989.23  | 1264572.44 | -                           | -  | -                          |
| н1433У                               | -  | - | 450938.16  | 1264533.81 | -                           | -  | -                          |
| н1444У                               | -  | - | 450961.53  | 1264512.64 | -                           | -  | -                          |
| н1440У                               | -  | - | 450961.52  | 1264512.63 | -                           | -  | -                          |

### 2. Сведения о частях границ уточняемого земельного участка с кадастровым номером 67:04:0200101:57 :

| Обозначение части границ |        | Горизонтальное проложение (S), м | Описание прохождения части границ | Сведения о согласовании местоположения границ (согласовано/спорное) |
|--------------------------|--------|----------------------------------|-----------------------------------|---|
| от т.                    | до т.  |                                  |                                   |   |
| 1                        | 2      | 3                                | 4                                 | 5   |
| н1440У                   | н1441У | 31.33                            | -                                 | -   |
| н1441У                   | н1442У | 63.85                            | -                                 | -   |
| н1442У                   | н1443У | 74.19                            | -                                 | -   |
| н1443У                   | н1434У | 16.88                            | -                                 | -   |
| н1434У                   | н1433У | 64.03                            | -                                 | -   |
| н1433У                   | н1444У | 31.53                            | -                                 | -   |
| н1444У                   | н1440У | 0.01                             | -                                 | -   |

### 3. Сведения о характеристиках уточняемого земельного участка с кадастровым номером 67:04:0200101:57 :

| № п/п | Наименование характеристики земельного участка  | Значение характеристики  |
|-------|---|--|
| 1     | 2   | 3  |
| 1.    | Адрес земельного участка  | -  |
| 1.1.  | Сведения о местоположении земельного участка (при отсутствии адреса) в структурированном в соответствии с федеральной информационной адресной системой виде | Российская Федерация, 216310, Смоленская область, район Глинковский, сельское поселение Доброминское, деревня Добромино, улица Луговая, участок 16 |

| <b>3. Сведения о характеристиках уточняемого земельного участка с кадастровым номером 67:04:0200101:57 :</b> |   |  |
|--|---|--|
| <b>№ п/п</b>   | <b>Наименование характеристики земельного участка</b>   | <b>Значение характеристики</b>                                   |
| <b>1</b>   | <b>2</b>  | <b>3</b>   |
| 1.2.   | Дополнительные сведения о местоположении земельного участка   | -  |
| 2.   | Площадь земельного участка $\pm$ величина погрешности определения (вычисления) площади ( $P \pm \Delta P$ ), м <sup>2</sup>   | 4813 $\pm$ 24  |
| 3.   | Формула, примененная для вычисления предельной погрешности определения площади земельного участка, с подставленными значениями и итоговые (вычисленные) значения ( $\Delta P$ ), м <sup>2</sup> | $\Delta P = 3.5 * M_t * \sqrt{P} = 3.5 * 0,1 * \sqrt{4813} = 24$ |
| 4.   | Площадь земельного участка согласно сведениям Единого государственного реестра недвижимости ( $P_{\text{кад}}$ ), м <sup>2</sup>  | 4800   |
| 5.   | Оценка расхождения $P$ и $P_{\text{кад}}$ ( $P - P_{\text{кад}}$ ), м <sup>2</sup>  | 13   |
| 6.   | Предельные минимальный и максимальный размеры земельного участка ( $P_{\text{мин}}$ и $P_{\text{макс}}$ ), м <sup>2</sup>   | -<br>-   |
| 7.   | Вид (виды) разрешенного использования   | -  |
| 7.1.   | Дополнительные сведения об использовании земельного участка   | -  |
| 8.   | Кадастровый или иной государственный учетный номер (инвентарный) здания, сооружения, объекта незавершенного строительства, расположенного на земельном участке                                  | -  |
| 9.   | Сведения о земельных участках (землях общего пользования, территории общего пользования), посредством которых обеспечивается доступ   | Земли общего пользования   |
| 10.  | Иные сведения   | -  |
| <b>4. Пояснения к сведениям об уточняемом земельном участке с кадастровым номером 67:04:0200101:57 :</b>     |   |  |
| 1.   | -   |  |

## Сведения об уточняемых земельных участках

### 1. Сведения о характерных точках границы уточняемого земельного участка с кадастровым номером 67:04:0200101:58 :

Система координат МСК-67, зона 1

Зона №1

| Обозначение характерных точек границ | Координаты, м  |   |  |            | Метод определения координат | Формулы, примененные для расчета средней квадратической погрешности определения координат характерных точек границ (M <sub>t</sub> ), с подставленными в такие формулы значениями и итоговые (вычисленные) значения M <sub>t</sub> , м | Описание закрепления точки |
|--------------------------------------|--|---|--|------------|-----------------------------|--|----------------------------|
|                                      | содержатся в Едином государственном реестре недвижимости |   | определены в результате выполнения комплексных кадастровых работ |            |                             |  |                            |
|                                      | X  | Y | X  | Y          |                             |  |                            |
| 1                                    | 2  | 3 | 4  | 5          | 6                           | 7  | 8                          |
|                                      |  |   |  |            |                             | -  |                            |
| н1445У                               | -  | - | 450801.59  | 1264488.31 | -                           | -  | -                          |
| н1446У                               | -  | - | 450796.98  | 1264500.50 | -                           | -  | -                          |
| н1447У                               | -  | - | 450782.82  | 1264494.94 | -                           | -  | -                          |
| н1448У                               | -  | - | 450764.07  | 1264487.58 | -                           | -  | -                          |
| н1449У                               | -  | - | 450751.20  | 1264482.00 | -                           | -  | -                          |
| н1450У                               | -  | - | 450759.80  | 1264465.39 | -                           | -  | -                          |
| н1451У                               | -  | - | 450770.19  | 1264453.88 | -                           | -  | -                          |
| н1452У                               | -  | - | 450794.60  | 1264466.91 | -                           | -  | -                          |
| н1453У                               | -  | - | 450799.83  | 1264456.76 | -                           | -  | -                          |
| н1454У                               | -  | - | 450809.54  | 1264461.78 | -                           | -  | -                          |
| н1455У                               | -  | - | 450807.57  | 1264465.38 | -                           | -  | -                          |
| н1456У                               | -  | - | 450815.81  | 1264470.00 | -                           | -  | -                          |
| н1457У                               | -  | - | 450819.20  | 1264471.94 | -                           | -  | -                          |
| н1458У                               | -  | - | 450813.34  | 1264487.03 | -                           | -  | -                          |
| н1459У                               | -  | - | 450806.07  | 1264484.11 | -                           | -  | -                          |
| н1445У                               | -  | - | 450801.59  | 1264488.31 | -                           | -  | -                          |

### 2. Сведения о частях границ уточняемого земельного участка с кадастровым номером 67:04:0200101:58 :

| Обозначение части границ |        | Горизонтальное проложение (S), м | Описание прохождения части границ | Сведения о согласовании местоположения границ (согласовано/спорное) |
|--------------------------|--------|----------------------------------|-----------------------------------|---|
| от т.                    | до т.  |                                  |                                   |   |
| 1                        | 2      | 3                                | 4                                 | 5   |
| н1445У                   | н1446У | 13.03                            | -                                 | -   |
| н1446У                   | н1447У | 15.21                            | -                                 | -   |
| н1447У                   | н1448У | 20.14                            | -                                 | -   |
| н1448У                   | н1449У | 14.03                            | -                                 | -   |
| н1449У                   | н1450У | 18.70                            | -                                 | -   |
| н1450У                   | н1451У | 15.51                            | -                                 | -   |
| н1451У                   | н1452У | 27.67                            | -                                 | -   |
| н1452У                   | н1453У | 11.42                            | -                                 | -   |

| <b>2. Сведения о частях границ уточняемого земельного участка с кадастровым номером 67:04:0200101:58 :</b>   |   |  |                                   |   |
|--|---|--|-----------------------------------|---|
| Обозначение части границ   |   | Горизонтальное проложение (S), м   | Описание прохождения части границ | Сведения о согласовании местоположения границ (согласовано/спорное) |
| от т.  | до т.   |  |                                   |   |
| 1  | 2   | 3  | 4                                 | 5   |
| н1453У   | н1454У  | 10.93  | -                                 | -   |
| н1454У   | н1455У  | 4.10   | -                                 | -   |
| н1455У   | н1456У  | 9.45   | -                                 | -   |
| н1456У   | н1457У  | 3.91   | -                                 | -   |
| н1457У   | н1458У  | 16.19  | -                                 | -   |
| н1458У   | н1459У  | 7.83   | -                                 | -   |
| н1459У   | н1445У  | 6.14   | -                                 | -   |
| <b>3. Сведения о характеристиках уточняемого земельного участка с кадастровым номером 67:04:0200101:58 :</b> |   |  |                                   |   |
| № п/п  | Наименование характеристики земельного участка  | Значение характеристики  |                                   |   |
| 1  | 2   | 3  |                                   |   |
| 1.   | Адрес земельного участка  | -  |                                   |   |
| 1.1.   | Сведения о местоположении земельного участка (при отсутствии адреса) в структурированном в соответствии с федеральной информационной адресной системой виде                                     | Российская Федерация, 216310, Смоленская область, район Глинковский, сельское поселение Доброминское, деревня Добромино, улица Центральная, дом 49 |                                   |   |
| 1.2.   | Дополнительные сведения о местоположении земельного участка   | -  |                                   |   |
| 2.   | Площадь земельного участка ± величина погрешности определения (вычисления) площади ( $P \pm \Delta P$ ), м <sup>2</sup>   | 1796 ± 15  |                                   |   |
| 3.   | Формула, примененная для вычисления предельной погрешности определения площади земельного участка, с подставленными значениями и итоговые (вычисленные) значения ( $\Delta P$ ), м <sup>2</sup> | $\Delta P = 3.5 * M_t * \sqrt{P} = 3.5 * 0,1 * \sqrt{1796} = 15$   |                                   |   |
| 4.   | Площадь земельного участка согласно сведениям Единого государственного реестра недвижимости (Р <sub>кад</sub> ), м <sup>2</sup>   | 1700   |                                   |   |
| 5.   | Оценка расхождения P и Р <sub>кад</sub> (P - Р <sub>кад</sub> ), м <sup>2</sup>   | 96   |                                   |   |
| 6.   | Предельные минимальный и максимальный размеры земельного участка (P <sub>мин</sub> и P <sub>макс</sub> ), м <sup>2</sup>  | -  |                                   |   |
| 7.   | Вид (виды) разрешенного использования   | -  |                                   |   |
| 7.1.   | Дополнительные сведения об использовании земельного участка   | -  |                                   |   |
| 8.   | Кадастровый или иной государственный учетный номер (инвентарный) здания, сооружения, объекта незавершенного строительства, расположенного на земельном участке                                  | -  |                                   |   |
| 9.   | Сведения о земельных участках (землях общего пользования, территории общего пользования), посредством которых обеспечивается доступ   | Земли общего пользования   |                                   |   |
| 10.  | Иные сведения   | -  |                                   |   |
| <b>4. Пояснения к сведениям об уточняемом земельном участке с кадастровым номером 67:04:0200101:58 :</b>     |   |  |                                   |   |
| 1.   | -   |  |                                   |   |

## Сведения об уточняемых земельных участках

### 1. Сведения о характерных точках границы уточняемого земельного участка с кадастровым номером 67:04:0200101:61 :

| Система координат МСК-67, зона 1     |  |   |  |            | Зона № 1                    |  |                            |
|--------------------------------------|--|---|--|------------|-----------------------------|--|----------------------------|
| Обозначение характерных точек границ | Координаты, м  |   |  |            | Метод определения координат | Формулы, примененные для расчета средней квадратической погрешности определения координат характерных точек границ (Mt), с подставленными в такие формулы значениями и итоговые (вычисленные) значения Mt, м | Описание закрепления точки |
|                                      | содержатся в Едином государственном реестре недвижимости |   | определены в результате выполнения комплексных кадастровых работ |            |                             |  |                            |
|                                      | X  | Y | X  | Y          |                             |  |                            |
| 1                                    | 2  | 3 | 4  | 5          | 6                           | 7  | 8                          |
|                                      |  |   |  |            |                             | -  |                            |
| н1460У                               | -  | - | 450866.62  | 1264315.58 | -                           | -  | -                          |
| н1461У                               | -  | - | 450897.17  | 1264334.47 | -                           | -  | -                          |
| н1462У                               | -  | - | 450885.17  | 1264351.09 | -                           | -  | -                          |
| н1463У                               | -  | - | 450857.60  | 1264329.84 | -                           | -  | -                          |
| н1460У                               | -  | - | 450866.62  | 1264315.58 | -                           | -  | -                          |

### 2. Сведения о частях границ уточняемого земельного участка с кадастровым номером 67:04:0200101:61 :

| Обозначение части границ |        | Горизонтальное проложение (S), м | Описание прохождения части границ | Сведения о согласовании местоположения границ (согласовано/спорное) |
|--------------------------|--------|----------------------------------|-----------------------------------|---|
| от т.                    | до т.  |                                  |                                   |   |
| 1                        | 2      | 3                                | 4                                 | 5   |
| н1460У                   | н1461У | 35.92                            | -                                 | -   |
| н1461У                   | н1462У | 20.50                            | -                                 | -   |
| н1462У                   | н1463У | 34.81                            | -                                 | -   |
| н1463У                   | н1460У | 16.87                            | -                                 | -   |

### 3. Сведения о характеристиках уточняемого земельного участка с кадастровым номером 67:04:0200101:61 :

| № п/п | Наименование характеристики земельного участка  | Значение характеристики   |
|-------|---|---|
| 1     | 2   | 3   |
| 1.    | Адрес земельного участка  | -   |
| 1.1.  | Сведения о местоположении земельного участка (при отсутствии адреса) в структурированном в соответствии с федеральной информационной адресной системой виде                                     | Российская Федерация, 216310, Смоленская область, район Глинковский, сельское поселение Доброминское, деревня Добромино, улица Дачная, дом 11 |
| 1.2.  | Дополнительные сведения о местоположении земельного участка   | -   |
| 2.    | Площадь земельного участка ± величина погрешности определения (вычисления) площади ( $P \pm \Delta P$ ), м <sup>2</sup>   | 660 ± 9   |
| 3.    | Формула, примененная для вычисления предельной погрешности определения площади земельного участка, с подставленными значениями и итоговые (вычисленные) значения ( $\Delta P$ ), м <sup>2</sup> | $\Delta P = 3.5 * Mt * \sqrt{P} = 3.5 * 0,1 * \sqrt{660} = 9$   |

**3. Сведения о характеристиках уточняемого земельного участка с кадастровым номером 67:04:0200101:61 :**

| <b>№ п/п</b> | <b>Наименование характеристики земельного участка</b>  | <b>Значение характеристики</b> |
|--------------|--|--------------------------------|
| <b>1</b>     | <b>2</b>   | <b>3</b>                       |
| 4.           | Площадь земельного участка согласно сведениям Единого государственного реестра недвижимости (Ркад), м2   | 600                            |
| 5.           | Оценка расхождения Р и Ркад (Р - Ркад), м2   | 60                             |
| 6.           | Предельные минимальный и максимальный размеры земельного участка (Рмин и Рмакс), м2  | -<br>-                         |
| 7.           | Вид (виды) разрешенного использования  | -                              |
| 7.1.         | Дополнительные сведения об использовании земельного участка  | -                              |
| 8.           | Кадастровый или иной государственный учетный номер (инвентарный) здания, сооружения, объекта незавершенного строительства, расположенного на земельном участке | -                              |
| 9.           | Сведения о земельных участках (землях общего пользования, территории общего пользования), посредством которых обеспечивается доступ                            | Земли общего пользования       |
| 10.          | Иные сведения  | -                              |

**4. Пояснения к сведениям об уточняемом земельном участке с кадастровым номером 67:04:0200101:61 :**

|    |   |
|----|---|
| 1. | - |
|----|---|

## Сведения об уточняемых земельных участках

### 1. Сведения о характерных точках границы уточняемого земельного участка с кадастровым номером 67:04:0200101:62 :

Система координат МСК-67, зона 1

Зона №1

| Обозначение характерных точек границ | Координаты, м  |   |  |            | Метод определения координат | Формулы, примененные для расчета средней квадратической погрешности определения координат характерных точек границ (Mt), с подставленными в такие формулы значениями и итоговые (вычисленные) значения Mt, м | Описание закрепления точки |
|--------------------------------------|--|---|--|------------|-----------------------------|--|----------------------------|
|                                      | содержатся в Едином государственном реестре недвижимости |   | определены в результате выполнения комплексных кадастровых работ |            |                             |  |                            |
|                                      | X  | Y | X  | Y          |                             |  |                            |
| 1                                    | 2  | 3 | 4  | 5          | 6                           | 7  | 8                          |
|                                      |  |   |  |            |                             | -  |                            |
| н1464У                               | -  | - | 450929.63  | 1264370.45 | -                           | -  | -                          |
| н1465У                               | -  | - | 450912.96  | 1264391.45 | -                           | -  | -                          |
| н1466У                               | -  | - | 450901.34  | 1264408.35 | -                           | -  | -                          |
| 398                                  | -  | - | 450877.04  | 1264393.85 | -                           | -  | -                          |
| н1467У                               | -  | - | 450887.87  | 1264370.97 | -                           | -  | -                          |
| н1468У                               | -  | - | 450894.39  | 1264358.20 | -                           | -  | -                          |
| н1469У                               | -  | - | 450908.08  | 1264331.42 | -                           | -  | -                          |
| н1470У                               | -  | - | 450910.31  | 1264329.25 | -                           | -  | -                          |
| н1471У                               | -  | - | 450919.29  | 1264331.63 | -                           | -  | -                          |
| н1472У                               | -  | - | 450932.84  | 1264340.20 | -                           | -  | -                          |
| н1473У                               | -  | - | 450944.28  | 1264349.88 | -                           | -  | -                          |
| н1464У                               | -  | - | 450929.63  | 1264370.45 | -                           | -  | -                          |

### 2. Сведения о частях границ уточняемого земельного участка с кадастровым номером 67:04:0200101:62 :

| Обозначение части границ |        | Горизонтальное проложение (S), м | Описание прохождения части границ | Сведения о согласовании местоположения границ (согласовано/спорное) |
|--------------------------|--------|----------------------------------|-----------------------------------|---|
| от т.                    | до т.  |                                  |                                   |   |
| 1                        | 2      | 3                                | 4                                 | 5   |
| н1464У                   | н1465У | 26.81                            | -                                 | -   |
| н1465У                   | н1466У | 20.51                            | -                                 | -   |
| н1466У                   | 398    | 28.30                            | -                                 | -   |
| 398                      | н1467У | 25.31                            | -                                 | -   |
| н1467У                   | н1468У | 14.34                            | -                                 | -   |
| н1468У                   | н1469У | 30.08                            | -                                 | -   |
| н1469У                   | н1470У | 3.11                             | -                                 | -   |
| н1470У                   | н1471У | 9.29                             | -                                 | -   |
| н1471У                   | н1472У | 16.03                            | -                                 | -   |
| н1472У                   | н1473У | 14.99                            | -                                 | -   |
| н1473У                   | н1464У | 25.25                            | -                                 | -   |



| <b>3. Сведения о характеристиках уточняемого земельного участка с кадастровым номером 67:04:0200101:62 :</b> |   |   |
|--|---|---|
| <b>№ п/п</b>   | <b>Наименование характеристики земельного участка</b>   | <b>Значение характеристики</b>  |
| <b>1</b>   | <b>2</b>  | <b>3</b>  |
| 1.   | Адрес земельного участка  | -   |
| 1.1.   | Сведения о местоположении земельного участка (при отсутствии адреса) в структурированном в соответствии с федеральной информационной адресной системой виде                                     | Российская Федерация, 216310, Смоленская область, район Глинковский, сельское поселение Доброминское, деревня Добромино |
| 1.2.   | Дополнительные сведения о местоположении земельного участка   | -   |
| 2.   | Площадь земельного участка ± величина погрешности определения (вычисления) площади ( $P \pm \Delta P$ ), м <sup>2</sup>   | 2578 ± 18   |
| 3.   | Формула, примененная для вычисления предельной погрешности определения площади земельного участка, с подставленными значениями и итоговые (вычисленные) значения ( $\Delta P$ ), м <sup>2</sup> | $\Delta P = 3.5 * M_t * \sqrt{P} = 3.5 * 0,1 * \sqrt{2578} = 18$  |
| 4.   | Площадь земельного участка согласно сведениям Единого государственного реестра недвижимости ( $P_{\text{кад}}$ ), м <sup>2</sup>  | 2400  |
| 5.   | Оценка расхождения $P$ и $P_{\text{кад}}$ ( $P - P_{\text{кад}}$ ), м <sup>2</sup>  | 178   |
| 6.   | Предельные минимальный и максимальный размеры земельного участка ( $P_{\text{мин}}$ и $P_{\text{макс}}$ ), м <sup>2</sup>   | -<br>-  |
| 7.   | Вид (виды) разрешенного использования   | -   |
| 7.1.   | Дополнительные сведения об использовании земельного участка   | -   |
| 8.   | Кадастровый или иной государственный учетный номер (инвентарный) здания, сооружения, объекта незавершенного строительства, расположенного на земельном участке                                  | -   |
| 9.   | Сведения о земельных участках (землях общего пользования, территории общего пользования), посредством которых обеспечивается доступ   | Земли общего пользования  |
| 10.  | Иные сведения   | -   |
| <b>4. Пояснения к сведениям об уточняемом земельном участке с кадастровым номером 67:04:0200101:62 :</b>     |   |   |
| 1.   | -   |   |

## Сведения об уточняемых земельных участках

### 1. Сведения о характерных точках границы уточняемого земельного участка с кадастровым номером 67:04:0200101:63 :

| Система координат МСК-67, зона 1     |  |   |  |            | Зона № 1                    |  |                            |
|--------------------------------------|--|---|--|------------|-----------------------------|--|----------------------------|
| Обозначение характерных точек границ | Координаты, м  |   |  |            | Метод определения координат | Формулы, примененные для расчета средней квадратической погрешности определения координат характерных точек границ (Mt), с подставленными в такие формулы значениями и итоговые (вычисленные) значения Mt, м | Описание закрепления точки |
|                                      | содержатся в Едином государственном реестре недвижимости |   | определены в результате выполнения комплексных кадастровых работ |            |                             |  |                            |
|                                      | X  | Y | X  | Y          |                             |  |                            |
| 1                                    | 2  | 3 | 4  | 5          | 6                           | 7  | 8                          |
|                                      |  |   |  |            |                             | -  |                            |
| н1474У                               | -  | - | 450930.88  | 1264327.67 | -                           | -  | -                          |
| н1475У                               | -  | - | 450963.14  | 1264279.67 | -                           | -  | -                          |
| н1476У                               | -  | - | 451000.27  | 1264305.49 | -                           | -  | -                          |
| н1477У                               | -  | - | 450996.30  | 1264311.28 | -                           | -  | -                          |
| н1478У                               | -  | - | 450967.32  | 1264354.14 | -                           | -  | -                          |
| н1474У                               | -  | - | 450930.88  | 1264327.67 | -                           | -  | -                          |

### 2. Сведения о частях границ уточняемого земельного участка с кадастровым номером 67:04:0200101:63 :

| Обозначение части границ |        | Горизонтальное проложение (S), м | Описание прохождения части границ | Сведения о согласовании местоположения границ (согласовано/спорное) |
|--------------------------|--------|----------------------------------|-----------------------------------|---|
| от т.                    | до т.  |                                  |                                   |   |
| 1                        | 2      | 3                                | 4                                 | 5   |
| н1474У                   | н1475У | 57.83                            | -                                 | -   |
| н1475У                   | н1476У | 45.23                            | -                                 | -   |
| н1476У                   | н1477У | 7.02                             | -                                 | -   |
| н1477У                   | н1478У | 51.74                            | -                                 | -   |
| н1478У                   | н1474У | 45.04                            | -                                 | -   |

### 3. Сведения о характеристиках уточняемого земельного участка с кадастровым номером 67:04:0200101:63 :

| № п/п | Наименование характеристики земельного участка  | Значение характеристики   |
|-------|---|---|
| 1     | 2   | 3   |
| 1.    | Адрес земельного участка  | -   |
| 1.1.  | Сведения о местоположении земельного участка (при отсутствии адреса) в структурированном в соответствии с федеральной информационной адресной системой виде | Российская Федерация, 216310, Смоленская область, район Глинковский, сельское поселение Доброминское, деревня Добромино |
| 1.2.  | Дополнительные сведения о местоположении земельного участка   | -   |
| 2.    | Площадь земельного участка ± величина погрешности определения (вычисления) площади ( $P \pm \Delta P$ ), м <sup>2</sup>                                     | 2629 ± 18   |

| <b>3. Сведения о характеристиках уточняемого земельного участка с кадастровым номером 67:04:0200101:63 :</b> |   |   |
|--|---|---|
| <b>№ п/п</b>   | <b>Наименование характеристики земельного участка</b>   | <b>Значение характеристики</b>                    |
| <b>1</b>   | <b>2</b>  | <b>3</b>  |
| 3.   | Формула, примененная для вычисления предельной погрешности определения площади земельного участка, с подставленными значениями и итоговые (вычисленные) значения ( $\Delta P$ ), м <sup>2</sup> | $\Delta P=3.5*Mt*\sqrt{P}=3.5*0,1*\sqrt{2629}=18$ |
| 4.   | Площадь земельного участка согласно сведениям Единого государственного реестра недвижимости (Ркад), м <sup>2</sup>  | 2500  |
| 5.   | Оценка расхождения Р и Ркад (Р - Ркад), м <sup>2</sup>  | 129   |
| 6.   | Предельные минимальный и максимальный размеры земельного участка (Рмин и Рмакс), м <sup>2</sup>   | -<br>-  |
| 7.   | Вид (виды) разрешенного использования   | -   |
| 7.1.   | Дополнительные сведения об использовании земельного участка   | -   |
| 8.   | Кадастровый или иной государственный учетный номер (инвентарный) здания, сооружения, объекта незавершенного строительства, расположенного на земельном участке                                  | -   |
| 9.   | Сведения о земельных участках (землях общего пользования, территории общего пользования), посредством которых обеспечивается доступ   | Земли общего пользования                          |
| 10.  | Иные сведения   | -   |
| <b>4. Пояснения к сведениям об уточняемом земельном участке с кадастровым номером 67:04:0200101:63 :</b>     |   |   |
| 1.   | -   |   |

## Сведения об уточняемых земельных участках

### 1. Сведения о характерных точках границы уточняемого земельного участка с кадастровым номером 67:04:0200101:64 :

Система координат МСК-67, зона 1

Зона № 1

| Обозначение характерных точек границ | Координаты, м  |   |  |            | Метод определения координат | Формулы, примененные для расчета средней квадратической погрешности определения координат характерных точек границ (M <sub>t</sub> ), с подставленными в такие формулы значениями и итоговые (вычисленные) значения M <sub>t</sub> , м | Описание закрепления точки |
|--------------------------------------|--|---|--|------------|-----------------------------|--|----------------------------|
|                                      | содержатся в Едином государственном реестре недвижимости |   | определены в результате выполнения комплексных кадастровых работ |            |                             |  |                            |
|                                      | X  | Y | X  | Y          |                             |  |                            |
| 1                                    | 2  | 3 | 4  | 5          | 6                           | 7  | 8                          |
|                                      |  |   |  |            |                             | -  |                            |
| н1479У                               | -  | - | 451031.95  | 1264326.22 | -                           | -  | -                          |
| н1480У                               | -  | - | 451026.05  | 1264335.96 | -                           | -  | -                          |
| н1481У                               | -  | - | 451038.08  | 1264344.84 | -                           | -  | -                          |
| н1482У                               | -  | - | 451019.66  | 1264372.72 | -                           | -  | -                          |
| н1483У                               | -  | - | 451009.16  | 1264386.06 | -                           | -  | -                          |
| н1484У                               | -  | - | 450997.38  | 1264377.03 | -                           | -  | -                          |
| н1485У                               | -  | - | 450984.42  | 1264367.43 | -                           | -  | -                          |
| н1478У                               | -  | - | 450967.32  | 1264354.14 | -                           | -  | -                          |
| н1477У                               | -  | - | 450996.30  | 1264311.28 | -                           | -  | -                          |
| н1476У                               | -  | - | 451000.27  | 1264305.49 | -                           | -  | -                          |
| н1479У                               | -  | - | 451031.95  | 1264326.22 | -                           | -  | -                          |

### 2. Сведения о частях границ уточняемого земельного участка с кадастровым номером 67:04:0200101:64 :

| Обозначение части границ |        | Горизонтальное проложение (S), м | Описание прохождения части границ | Сведения о согласовании местоположения границ (согласовано/спорное) |
|--------------------------|--------|----------------------------------|-----------------------------------|---|
| от т.                    | до т.  |                                  |                                   |   |
| 1                        | 2      | 3                                | 4                                 | 5   |
| н1479У                   | н1480У | 11.39                            | -                                 | -   |
| н1480У                   | н1481У | 14.95                            | -                                 | -   |
| н1481У                   | н1482У | 33.42                            | -                                 | -   |
| н1482У                   | н1483У | 16.98                            | -                                 | -   |
| н1483У                   | н1484У | 14.84                            | -                                 | -   |
| н1484У                   | н1485У | 16.13                            | -                                 | -   |
| н1485У                   | н1478У | 21.66                            | -                                 | -   |
| н1478У                   | н1477У | 51.74                            | -                                 | -   |
| н1477У                   | н1476У | 7.02                             | -                                 | -   |
| н1476У                   | н1479У | 37.86                            | -                                 | -   |

| <b>3. Сведения о характеристиках уточняемого земельного участка с кадастровым номером 67:04:0200101:64 :</b> |   |   |
|--|---|---|
| <b>№ п/п</b>   | <b>Наименование характеристики земельного участка</b>   | <b>Значение характеристики</b>  |
| <b>1</b>   | <b>2</b>  | <b>3</b>  |
| 1.   | Адрес земельного участка  | -   |
| 1.1.   | Сведения о местоположении земельного участка (при отсутствии адреса) в структурированном в соответствии с федеральной информационной адресной системой виде                                     | Российская Федерация, 216310, Смоленская область, район Глинковский, сельское поселение Доброминское, деревня Добромино |
| 1.2.   | Дополнительные сведения о местоположении земельного участка   | -   |
| 2.   | Площадь земельного участка ± величина погрешности определения (вычисления) площади ( $P \pm \Delta P$ ), м <sup>2</sup>   | 3066 ± 19   |
| 3.   | Формула, примененная для вычисления предельной погрешности определения площади земельного участка, с подставленными значениями и итоговые (вычисленные) значения ( $\Delta P$ ), м <sup>2</sup> | $\Delta P = 3.5 * M_t * \sqrt{P} = 3.5 * 0,1 * \sqrt{3066} = 19$  |
| 4.   | Площадь земельного участка согласно сведениям Единого государственного реестра недвижимости ( $P_{\text{кад}}$ ), м <sup>2</sup>  | 3000  |
| 5.   | Оценка расхождения $P$ и $P_{\text{кад}}$ ( $P - P_{\text{кад}}$ ), м <sup>2</sup>  | 66  |
| 6.   | Предельные минимальный и максимальный размеры земельного участка ( $P_{\text{мин}}$ и $P_{\text{макс}}$ ), м <sup>2</sup>   | -<br>-  |
| 7.   | Вид (виды) разрешенного использования   | -   |
| 7.1.   | Дополнительные сведения об использовании земельного участка   | -   |
| 8.   | Кадастровый или иной государственный учетный номер (инвентарный) здания, сооружения, объекта незавершенного строительства, расположенного на земельном участке                                  | -   |
| 9.   | Сведения о земельных участках (землях общего пользования, территории общего пользования), посредством которых обеспечивается доступ   | Земли общего пользования  |
| 10.  | Иные сведения   | -   |
| <b>4. Пояснения к сведениям об уточняемом земельном участке с кадастровым номером 67:04:0200101:64 :</b>     |   |   |
| 1.   | -   |   |

## Сведения об уточняемых земельных участках

### 1. Сведения о характерных точках границы уточняемого земельного участка с кадастровым номером 67:04:0200101:65 :

| Система координат МСК-67, зона 1     |  |   |  |            | Зона № 1                    |  |                            |
|--------------------------------------|--|---|--|------------|-----------------------------|--|----------------------------|
| Обозначение характерных точек границ | Координаты, м  |   |  |            | Метод определения координат | Формулы, примененные для расчета средней квадратической погрешности определения координат характерных точек границ (Mt), с подставленными в такие формулы значениями и итоговые (вычисленные) значения Mt, м | Описание закрепления точки |
|                                      | содержатся в Едином государственном реестре недвижимости |   | определены в результате выполнения комплексных кадастровых работ |            |                             |  |                            |
|                                      | X  | Y | X  | Y          |                             |  |                            |
| 1                                    | 2  | 3 | 4  | 5          | 6                           | 7  | 8                          |
|                                      |  |   |  |            |                             | -  |                            |
| н1486У                               | -  | - | 450975.96  | 1264372.55 | -                           | -  | -                          |
| н1487У                               | -  | - | 450978.03  | 1264379.87 | -                           | -  | -                          |
| н1488У                               | -  | - | 450969.53  | 1264394.73 | -                           | -  | -                          |
| н1489У                               | -  | - | 450945.94  | 1264435.28 | -                           | -  | -                          |
| 1705                                 | -  | - | 450938.86  | 1264430.73 | -                           | -  | -                          |
| н1466У                               | -  | - | 450901.34  | 1264408.35 | -                           | -  | -                          |
| н1465У                               | -  | - | 450912.96  | 1264391.45 | -                           | -  | -                          |
| н1464У                               | -  | - | 450929.63  | 1264370.45 | -                           | -  | -                          |
| н1473У                               | -  | - | 450944.28  | 1264349.88 | -                           | -  | -                          |
| н1490У                               | -  | - | 450945.01  | 1264348.86 | -                           | -  | -                          |
| н1486У                               | -  | - | 450975.96  | 1264372.55 | -                           | -  | -                          |

### 2. Сведения о частях границ уточняемого земельного участка с кадастровым номером 67:04:0200101:65 :

| Обозначение части границ |        | Горизонтальное проложение (S), м | Описание прохождения части границ | Сведения о согласовании местоположения границ (согласовано/спорное) |
|--------------------------|--------|----------------------------------|-----------------------------------|---|
| от т.                    | до т.  |                                  |                                   |   |
| 1                        | 2      | 3                                | 4                                 | 5   |
| н1486У                   | н1487У | 7.61                             | -                                 | -   |
| н1487У                   | н1488У | 17.12                            | -                                 | -   |
| н1488У                   | н1489У | 46.91                            | -                                 | -   |
| н1489У                   | 1705   | 8.42                             | -                                 | -   |
| 1705                     | н1466У | 43.69                            | -                                 | -   |
| н1466У                   | н1465У | 20.51                            | -                                 | -   |
| н1465У                   | н1464У | 26.81                            | -                                 | -   |
| н1464У                   | н1473У | 25.25                            | -                                 | -   |
| н1473У                   | н1490У | 1.25                             | -                                 | -   |
| н1490У                   | н1486У | 38.98                            | -                                 | -   |

| <b>3. Сведения о характеристиках уточняемого земельного участка с кадастровым номером 67:04:0200101:65 :</b> |   |   |
|--|---|---|
| <b>№ п/п</b>   | <b>Наименование характеристики земельного участка</b>   | <b>Значение характеристики</b>  |
| <b>1</b>   | <b>2</b>  | <b>3</b>  |
| 1.   | Адрес земельного участка  | -   |
| 1.1.   | Сведения о местоположении земельного участка (при отсутствии адреса) в структурированном в соответствии с федеральной информационной адресной системой виде                                     | Российская Федерация, 216310, Смоленская область, район Глинковский, сельское поселение Доброминское, деревня Добромино, улица Дачная, дом 13 |
| 1.2.   | Дополнительные сведения о местоположении земельного участка   | -   |
| 2.   | Площадь земельного участка ± величина погрешности определения (вычисления) площади ( $P \pm \Delta P$ ), м <sup>2</sup>   | 3418 ± 20   |
| 3.   | Формула, примененная для вычисления предельной погрешности определения площади земельного участка, с подставленными значениями и итоговые (вычисленные) значения ( $\Delta P$ ), м <sup>2</sup> | $\Delta P = 3.5 * M_t * \sqrt{P} = 3.5 * 0,1 * \sqrt{3418} = 20$  |
| 4.   | Площадь земельного участка согласно сведениям Единого государственного реестра недвижимости ( $P_{\text{кад}}$ ), м <sup>2</sup>  | 3535  |
| 5.   | Оценка расхождения $P$ и $P_{\text{кад}}$ ( $P - P_{\text{кад}}$ ), м <sup>2</sup>  | 117   |
| 6.   | Предельные минимальный и максимальный размеры земельного участка ( $P_{\text{мин}}$ и $P_{\text{макс}}$ ), м <sup>2</sup>   | -<br>-  |
| 7.   | Вид (виды) разрешенного использования   | -   |
| 7.1.   | Дополнительные сведения об использовании земельного участка   | -   |
| 8.   | Кадастровый или иной государственный учетный номер (инвентарный) здания, сооружения, объекта незавершенного строительства, расположенного на земельном участке                                  | -   |
| 9.   | Сведения о земельных участках (землях общего пользования, территории общего пользования), посредством которых обеспечивается доступ   | Земли общего пользования  |
| 10.  | Иные сведения   | -   |
| <b>4. Пояснения к сведениям об уточняемом земельном участке с кадастровым номером 67:04:0200101:65 :</b>     |   |   |
| 1.   | -   |   |

## Сведения об уточняемых земельных участках

### 1. Сведения о характерных точках границы уточняемого земельного участка с кадастровым номером 67:04:0200101:66 :

| Система координат МСК-67, зона 1           |  |   |  |            | Зона №1                           |  |                                   |
|--|--|---|--|------------|-----------------------------------|--|-----------------------------------|
| Обозначение<br>характерных<br>точек границ | Координаты, м  |   |  |            | Метод<br>определения<br>координат | Формулы, примененные<br>для расчета средней<br>квадратической<br>погрешности<br>определения координат<br>характерных точек<br>границ (Mt), с<br>подставленными в такие<br>формулы значениями и<br>итоговые (вычисленные)<br>значения Mt, м | Описание<br>закрепле<br>ния точки |
|  | содержатся в Едином<br>государственном<br>реестре недвижимости |   | определены в<br>результате<br>выполнения<br>комплексных<br>кадастровых работ |            |                                   |  |                                   |
|  | X  | Y | X  | Y          |                                   |  |                                   |
| 1  | 2  | 3 | 4  | 5          | 6                                 | 7  | 8                                 |
|  |  |   |  |            |                                   | -  |                                   |
| н1491У                                     | -  | - | 450841.64  | 1264661.89 | -                                 | -  | -                                 |
| н1492У                                     | -  | - | 450824.79  | 1264705.60 | -                                 | -  | -                                 |
| н1493У                                     | -  | - | 450786.89  | 1264686.14 | -                                 | -  | -                                 |
| н1252У                                     | -  | - | 450787.02  | 1264674.56 | -                                 | -  | -                                 |
| н1251У                                     | -  | - | 450787.04  | 1264671.86 | -                                 | -  | -                                 |
| н1250У                                     | -  | - | 450784.75  | 1264664.86 | -                                 | -  | -                                 |
| н1249У                                     | -  | - | 450781.89  | 1264656.86 | -                                 | -  | -                                 |
| н1248У                                     | -  | - | 450784.18  | 1264645.28 | -                                 | -  | -                                 |
| н1247У                                     | -  | - | 450785.61  | 1264637.42 | -                                 | -  | -                                 |
| н1246У                                     | -  | - | 450786.61  | 1264625.57 | -                                 | -  | -                                 |
| н1494У                                     | -  | - | 450800.32  | 1264616.14 | -                                 | -  | -                                 |
| н1495У                                     | -  | - | 450804.32  | 1264617.14 | -                                 | -  | -                                 |
| н1496У                                     | -  | - | 450824.61  | 1264632.57 | -                                 | -  | -                                 |
| н1497У                                     | -  | - | 450835.71  | 1264642.56 | -                                 | -  | -                                 |
| н1498У                                     | -  | - | 450841.16  | 1264653.79 | -                                 | -  | -                                 |
| н1491У                                     | -  | - | 450841.64  | 1264661.89 | -                                 | -  | -                                 |

### 2. Сведения о частях границ уточняемого земельного участка с кадастровым номером 67:04:0200101:66 :

| Обозначение части границ |        | Горизонтальное<br>проложение (S), м | Описание<br>прохождения части<br>границ | Сведения о согласовании<br>местоположения границ<br>(согласовано/спорное) |
|--------------------------|--------|-------------------------------------|---|---|
| от т.                    | до т.  |                                     |   |   |
| 1                        | 2      | 3                                   | 4                                       | 5   |
| н1491У                   | н1492У | 46.85                               | -                                       | -   |
| н1492У                   | н1493У | 42.60                               | -                                       | -   |
| н1493У                   | н1252У | 11.58                               | -                                       | -   |
| н1252У                   | н1251У | 2.70                                | -                                       | -   |
| н1251У                   | н1250У | 7.37                                | -                                       | -   |
| н1250У                   | н1249У | 8.50                                | -                                       | -   |
| н1249У                   | н1248У | 11.80                               | -                                       | -   |
| н1248У                   | н1247У | 7.99                                | -                                       | -   |



| <b>2. Сведения о частях границ уточняемого земельного участка с кадастровым номером 67:04:0200101:66 :</b>   |   |   |                                   |   |
|--|---|---|-----------------------------------|---|
| Обозначение части границ   |   | Горизонтальное проложение (S), м  | Описание прохождения части границ | Сведения о согласовании местоположения границ (согласовано/спорное) |
| от т.  | до т.   |   |                                   |   |
| 1  | 2   | 3   | 4                                 | 5   |
| н1247У   | н1246У  | 11.89   | -                                 | -   |
| н1246У   | н1494У  | 16.64   | -                                 | -   |
| н1494У   | н1495У  | 4.12  | -                                 | -   |
| н1495У   | н1496У  | 25.49   | -                                 | -   |
| н1496У   | н1497У  | 14.93   | -                                 | -   |
| н1497У   | н1498У  | 12.48   | -                                 | -   |
| н1498У   | н1491У  | 8.11  | -                                 | -   |
| <b>3. Сведения о характеристиках уточняемого земельного участка с кадастровым номером 67:04:0200101:66 :</b> |   |   |                                   |   |
| № п/п  | Наименование характеристики земельного участка  | Значение характеристики   |                                   |   |
| 1  | 2   | 3   |                                   |   |
| 1.   | Адрес земельного участка  | -   |                                   |   |
| 1.1.   | Сведения о местоположении земельного участка (при отсутствии адреса) в структурированном в соответствии с федеральной информационной адресной системой виде                                     | Российская Федерация, 216310, Смоленская область, район Глинковский, сельское поселение Доброминское, деревня Добромино |                                   |   |
| 1.2.   | Дополнительные сведения о местоположении земельного участка   | -   |                                   |   |
| 2.   | Площадь земельного участка ± величина погрешности определения (вычисления) площади ( $P \pm \Delta P$ ), м <sup>2</sup>   | 3592 ± 21   |                                   |   |
| 3.   | Формула, примененная для вычисления предельной погрешности определения площади земельного участка, с подставленными значениями и итоговые (вычисленные) значения ( $\Delta P$ ), м <sup>2</sup> | $\Delta P = 3.5 * M_t * \sqrt{P} = 3.5 * 0,1 * \sqrt{3592} = 21$  |                                   |   |
| 4.   | Площадь земельного участка согласно сведениям Единого государственного реестра недвижимости (Ркад), м <sup>2</sup>  | 3500  |                                   |   |
| 5.   | Оценка расхождения P и Ркад (P - Ркад), м <sup>2</sup>  | 92  |                                   |   |
| 6.   | Предельные минимальный и максимальный размеры земельного участка (Рмин и Рмакс), м <sup>2</sup>   | -   |                                   |   |
| 7.   | Вид (виды) разрешенного использования   | -   |                                   |   |
| 7.1.   | Дополнительные сведения об использовании земельного участка   | -   |                                   |   |
| 8.   | Кадастровый или иной государственный учетный номер (инвентарный) здания, сооружения, объекта незавершенного строительства, расположенного на земельном участке                                  | -   |                                   |   |
| 9.   | Сведения о земельных участках (землях общего пользования, территории общего пользования), посредством которых обеспечивается доступ   | Земли общего пользования  |                                   |   |
| 10.  | Иные сведения   | -   |                                   |   |
| <b>4. Пояснения к сведениям об уточняемом земельном участке с кадастровым номером 67:04:0200101:66 :</b>     |   |   |                                   |   |
| 1.   | -   |   |                                   |   |

## Сведения об уточняемых земельных участках

### 1. Сведения о характерных точках границы уточняемого земельного участка с кадастровым номером 67:04:0200101:67 :

| Система координат МСК-67, зона 1     |  |   |  |            | Зона № 1                    |  |                            |
|--------------------------------------|--|---|--|------------|-----------------------------|--|----------------------------|
| Обозначение характерных точек границ | Координаты, м  |   |  |            | Метод определения координат | Формулы, примененные для расчета средней квадратической погрешности определения координат характерных точек границ (Mt), с подставленными в такие формулы значениями и итоговые (вычисленные) значения Mt, м | Описание закрепления точки |
|                                      | содержатся в Едином государственном реестре недвижимости |   | определены в результате выполнения комплексных кадастровых работ |            |                             |  |                            |
|                                      | X  | Y | X  | Y          |                             |  |                            |
| 1                                    | 2  | 3 | 4  | 5          | 6                           | 7  | 8                          |
|                                      |  |   |  |            |                             | -  |                            |
| н1499У                               | -  | - | 451002.18  | 1264433.10 | -                           | -  | -                          |
| н1500У                               | -  | - | 450990.31  | 1264447.90 | -                           | -  | -                          |
| н1501У                               | -  | - | 450975.40  | 1264467.03 | -                           | -  | -                          |
| н1502У                               | -  | - | 450954.17  | 1264459.24 | -                           | -  | -                          |
| н1503У                               | -  | - | 450943.15  | 1264451.04 | -                           | -  | -                          |
| н1504У                               | -  | - | 450959.96  | 1264426.40 | -                           | -  | -                          |
| н1505У                               | -  | - | 450973.58  | 1264407.34 | -                           | -  | -                          |
| н1506У                               | -  | - | 450979.51  | 1264399.17 | -                           | -  | -                          |
| н1507У                               | -  | - | 450990.11  | 1264386.91 | -                           | -  | -                          |
| н1508У                               | -  | - | 451019.10  | 1264412.01 | -                           | -  | -                          |
| н1499У                               | -  | - | 451002.18  | 1264433.10 | -                           | -  | -                          |

### 2. Сведения о частях границ уточняемого земельного участка с кадастровым номером 67:04:0200101:67 :

| Обозначение части границ |        | Горизонтальное проложение (S), м | Описание прохождения части границ | Сведения о согласовании местоположения границ (согласовано/спорное) |
|--------------------------|--------|----------------------------------|-----------------------------------|---|
| от т.                    | до т.  |                                  |                                   |   |
| 1                        | 2      | 3                                | 4                                 | 5   |
| н1499У                   | н1500У | 18.97                            | -                                 | -   |
| н1500У                   | н1501У | 24.25                            | -                                 | -   |
| н1501У                   | н1502У | 22.61                            | -                                 | -   |
| н1502У                   | н1503У | 13.74                            | -                                 | -   |
| н1503У                   | н1504У | 29.83                            | -                                 | -   |
| н1504У                   | н1505У | 23.43                            | -                                 | -   |
| н1505У                   | н1506У | 10.10                            | -                                 | -   |
| н1506У                   | н1507У | 16.21                            | -                                 | -   |
| н1507У                   | н1508У | 38.35                            | -                                 | -   |
| н1508У                   | н1499У | 27.04                            | -                                 | -   |

| <b>3. Сведения о характеристиках уточняемого земельного участка с кадастровым номером 67:04:0200101:67 :</b> |   |   |
|--|---|---|
| <b>№ п/п</b>   | <b>Наименование характеристики земельного участка</b>   | <b>Значение характеристики</b>  |
| <b>1</b>   | <b>2</b>  | <b>3</b>  |
| 1.   | Адрес земельного участка  | -   |
| 1.1.   | Сведения о местоположении земельного участка (при отсутствии адреса) в структурированном в соответствии с федеральной информационной адресной системой виде                                     | Российская Федерация, 216310, Смоленская область, район Глинковский, сельское поселение Доброминское, деревня Добромино |
| 1.2.   | Дополнительные сведения о местоположении земельного участка   | -   |
| 2.   | Площадь земельного участка $\pm$ величина погрешности определения (вычисления) площади ( $P \pm \Delta P$ ), м <sup>2</sup>   | 2857 $\pm$ 19   |
| 3.   | Формула, примененная для вычисления предельной погрешности определения площади земельного участка, с подставленными значениями и итоговые (вычисленные) значения ( $\Delta P$ ), м <sup>2</sup> | $\Delta P = 3.5 * M_t * \sqrt{P} = 3.5 * 0,1 * \sqrt{2857} = 19$  |
| 4.   | Площадь земельного участка согласно сведениям Единого государственного реестра недвижимости ( $P_{\text{кад}}$ ), м <sup>2</sup>  | 2700  |
| 5.   | Оценка расхождения $P$ и $P_{\text{кад}}$ ( $P - P_{\text{кад}}$ ), м <sup>2</sup>  | 157   |
| 6.   | Предельные минимальный и максимальный размеры земельного участка ( $P_{\text{мин}}$ и $P_{\text{макс}}$ ), м <sup>2</sup>   | -<br>-  |
| 7.   | Вид (виды) разрешенного использования   | -   |
| 7.1.   | Дополнительные сведения об использовании земельного участка   | -   |
| 8.   | Кадастровый или иной государственный учетный номер (инвентарный) здания, сооружения, объекта незавершенного строительства, расположенного на земельном участке                                  | -   |
| 9.   | Сведения о земельных участках (землях общего пользования, территории общего пользования), посредством которых обеспечивается доступ   | Земли общего пользования  |
| 10.  | Иные сведения   | -   |
| <b>4. Пояснения к сведениям об уточняемом земельном участке с кадастровым номером 67:04:0200101:67 :</b>     |   |   |
| 1.   | -   |   |

## Сведения об уточняемых земельных участках

### 1. Сведения о характерных точках границы уточняемого земельного участка с кадастровым номером 67:04:0200101:68 :

| Система координат МСК-67, зона 1     |  |   |  |            | Зона № 1                    |  |                            |
|--------------------------------------|--|---|--|------------|-----------------------------|--|----------------------------|
| Обозначение характерных точек границ | Координаты, м  |   |  |            | Метод определения координат | Формулы, примененные для расчета средней квадратической погрешности определения координат характерных точек границ (Mt), с подставленными в такие формулы значениями и итоговые (вычисленные) значения Mt, м | Описание закрепления точки |
|                                      | содержатся в Едином государственном реестре недвижимости |   | определены в результате выполнения комплексных кадастровых работ |            |                             |  |                            |
|                                      | X  | Y | X  | Y          |                             |  |                            |
| 1                                    | 2  | 3 | 4  | 5          | 6                           | 7  | 8                          |
|                                      |  |   |  |            |                             | -  |                            |
| н1509У                               | -  | - | 451031.01  | 1264444.45 | -                           | -  | -                          |
| н1510У                               | -  | - | 451025.92  | 1264451.84 | -                           | -  | -                          |
| н1499У                               | -  | - | 451002.18  | 1264433.10 | -                           | -  | -                          |
| н1508У                               | -  | - | 451019.10  | 1264412.01 | -                           | -  | -                          |
| н1511У                               | -  | - | 451042.78  | 1264430.55 | -                           | -  | -                          |
| н1509У                               | -  | - | 451031.01  | 1264444.45 | -                           | -  | -                          |

### 2. Сведения о частях границ уточняемого земельного участка с кадастровым номером 67:04:0200101:68 :

| Обозначение части границ |        | Горизонтальное проложение (S), м | Описание прохождения части границ | Сведения о согласовании местоположения границ (согласовано/спорное) |
|--------------------------|--------|----------------------------------|-----------------------------------|---|
| от т.                    | до т.  |                                  |                                   |   |
| 1                        | 2      | 3                                | 4                                 | 5   |
| н1509У                   | н1510У | 8.97                             | -                                 | -   |
| н1510У                   | н1499У | 30.25                            | -                                 | -   |
| н1499У                   | н1508У | 27.04                            | -                                 | -   |
| н1508У                   | н1511У | 30.07                            | -                                 | -   |
| н1511У                   | н1509У | 18.21                            | -                                 | -   |

### 3. Сведения о характеристиках уточняемого земельного участка с кадастровым номером 67:04:0200101:68 :

| № п/п | Наименование характеристики земельного участка  | Значение характеристики   |
|-------|---|---|
| 1     | 2   | 3   |
| 1.    | Адрес земельного участка  | -   |
| 1.1.  | Сведения о местоположении земельного участка (при отсутствии адреса) в структурированном в соответствии с федеральной информационной адресной системой виде | Российская Федерация, 216310, Смоленская область, район Глинковский, сельское поселение Доброминское, деревня Добромино |
| 1.2.  | Дополнительные сведения о местоположении земельного участка   | -   |
| 2.    | Площадь земельного участка ± величина погрешности определения (вычисления) площади (P ± ΔP), м <sup>2</sup>   | 809 ± 10  |

| <b>3. Сведения о характеристиках уточняемого земельного участка с кадастровым номером 67:04:0200101:68 :</b> |   |   |
|--|---|---|
| <b>№ п/п</b>   | <b>Наименование характеристики земельного участка</b>   | <b>Значение характеристики</b>                                  |
| <b>1</b>   | <b>2</b>  | <b>3</b>  |
| 3.   | Формула, примененная для вычисления предельной погрешности определения площади земельного участка, с подставленными значениями и итоговые (вычисленные) значения ( $\Delta P$ ), м <sup>2</sup> | $\Delta P = 3.5 * M_t * \sqrt{P} = 3.5 * 0,1 * \sqrt{809} = 10$ |
| 4.   | Площадь земельного участка согласно сведениям Единого государственного реестра недвижимости (Ркад), м <sup>2</sup>  | 800   |
| 5.   | Оценка расхождения Р и Ркад (Р - Ркад), м <sup>2</sup>  | 9   |
| 6.   | Предельные минимальный и максимальный размеры земельного участка (Рмин и Рмакс), м <sup>2</sup>   | -<br>-  |
| 7.   | Вид (виды) разрешенного использования   | -   |
| 7.1.   | Дополнительные сведения об использовании земельного участка   | -   |
| 8.   | Кадастровый или иной государственный учетный номер (инвентарный) здания, сооружения, объекта незавершенного строительства, расположенного на земельном участке                                  | -   |
| 9.   | Сведения о земельных участках (землях общего пользования, территории общего пользования), посредством которых обеспечивается доступ   | Земли общего пользования  |
| 10.  | Иные сведения   | -   |
| <b>4. Пояснения к сведениям об уточняемом земельном участке с кадастровым номером 67:04:0200101:68 :</b>     |   |   |
| 1.   | -   |   |

## Сведения об уточняемых земельных участках

### 1. Сведения о характерных точках границы уточняемого земельного участка с кадастровым номером 67:04:0200101:69 :

| Система координат МСК-67, зона 1     |  |   |  |            | Зона №1                     |  |                            |
|--------------------------------------|--|---|--|------------|-----------------------------|--|----------------------------|
| Обозначение характерных точек границ | Координаты, м  |   |  |            | Метод определения координат | Формулы, примененные для расчета средней квадратической погрешности определения координат характерных точек границ (M <sub>t</sub> ), с подставленными в такие формулы значениями и итоговые (вычисленные) значения M <sub>t</sub> , м | Описание закрепления точки |
|                                      | содержатся в Едином государственном реестре недвижимости |   | определены в результате выполнения комплексных кадастровых работ |            |                             |  |                            |
|                                      | X  | Y | X  | Y          |                             |  |                            |
| 1                                    | 2  | 3 | 4  | 5          | 6                           | 7  | 8                          |
|                                      |  |   |  |            |                             | -  |                            |
| н1512У                               | -  | - | 451045.78  | 1264501.07 | -                           | -  | -                          |
| н1513У                               | -  | - | 451005.34  | 1264481.71 | -                           | -  | -                          |
| н1510У                               | -  | - | 451025.92  | 1264451.84 | -                           | -  | -                          |
| н1509У                               | -  | - | 451031.01  | 1264444.45 | -                           | -  | -                          |
| н1511У                               | -  | - | 451042.78  | 1264430.55 | -                           | -  | -                          |
| н1514У                               | -  | - | 451049.59  | 1264435.71 | -                           | -  | -                          |
| н1515У                               | -  | - | 451062.36  | 1264446.01 | -                           | -  | -                          |
| н1516У                               | -  | - | 451069.47  | 1264451.13 | -                           | -  | -                          |
| н1517У                               | -  | - | 451066.80  | 1264455.13 | -                           | -  | -                          |
| н1518У                               | -  | - | 451063.87  | 1264461.95 | -                           | -  | -                          |
| н1519У                               | -  | - | 451059.26  | 1264470.91 | -                           | -  | -                          |
| н1520У                               | -  | - | 451055.44  | 1264479.43 | -                           | -  | -                          |
| н1521У                               | -  | - | 451054.41  | 1264482.97 | -                           | -  | -                          |
| н1512У                               | -  | - | 451045.78  | 1264501.07 | -                           | -  | -                          |

### 2. Сведения о частях границ уточняемого земельного участка с кадастровым номером 67:04:0200101:69 :

| Обозначение части границ |        | Горизонтальное проложение (S), м | Описание прохождения части границ | Сведения о согласовании местоположения границ (согласовано/спорное) |
|--------------------------|--------|----------------------------------|-----------------------------------|---|
| от т.                    | до т.  |                                  |                                   |   |
| 1                        | 2      | 3                                | 4                                 | 5   |
| н1512У                   | н1513У | 44.84                            | -                                 | -   |
| н1513У                   | н1510У | 36.27                            | -                                 | -   |
| н1510У                   | н1509У | 8.97                             | -                                 | -   |
| н1509У                   | н1511У | 18.21                            | -                                 | -   |
| н1511У                   | н1514У | 8.54                             | -                                 | -   |
| н1514У                   | н1515У | 16.41                            | -                                 | -   |
| н1515У                   | н1516У | 8.76                             | -                                 | -   |
| н1516У                   | н1517У | 4.81                             | -                                 | -   |
| н1517У                   | н1518У | 7.42                             | -                                 | -   |
| н1518У                   | н1519У | 10.08                            | -                                 | -   |

**2. Сведения о частях границ уточняемого земельного участка с кадастровым номером 67:04:0200101:69 :**

| Обозначение части границ |        | Горизонтальное проложение (S), м | Описание прохождения части границ | Сведения о согласовании местоположения границ (согласовано/спорное) |
|--------------------------|--------|----------------------------------|-----------------------------------|---|
| от т.                    | до т.  |                                  |                                   |   |
| 1                        | 2      | 3                                | 4                                 | 5   |
| н1519У                   | н1520У | 9.34                             | -                                 | -   |
| н1520У                   | н1521У | 3.69                             | -                                 | -   |
| н1521У                   | н1512У | 20.05                            | -                                 | -   |

**3. Сведения о характеристиках уточняемого земельного участка с кадастровым номером 67:04:0200101:69 :**

| № п/п | Наименование характеристики земельного участка  | Значение характеристики  |
|-------|---|--|
| 1     | 2   | 3  |
| 1.    | Адрес земельного участка  | -  |
| 1.1.  | Сведения о местоположении земельного участка (при отсутствии адреса) в структурированном в соответствии с федеральной информационной адресной системой виде                                     | Российская Федерация, 216310, Смоленская область, район Глинковский, сельское поселение Доброминское, деревня Добромрино, улица Дачная, дом 10 |
| 1.2.  | Дополнительные сведения о местоположении земельного участка   | -  |
| 2.    | Площадь земельного участка ± величина погрешности определения (вычисления) площади ( $P \pm \Delta P$ ), м <sup>2</sup>   | 2327 ± 17  |
| 3.    | Формула, примененная для вычисления предельной погрешности определения площади земельного участка, с подставленными значениями и итоговые (вычисленные) значения ( $\Delta P$ ), м <sup>2</sup> | $\Delta P = 3.5 * M_t * \sqrt{P} = 3.5 * 0,1 * \sqrt{2327} = 17$   |
| 4.    | Площадь земельного участка согласно сведениям Единого государственного реестра недвижимости (Ркад), м <sup>2</sup>  | 2200   |
| 5.    | Оценка расхождения Р и Ркад ( $P - P_{кад}$ ), м <sup>2</sup>   | 127  |
| 6.    | Предельные минимальный и максимальный размеры земельного участка (Рмин и Рмакс), м <sup>2</sup>   | -<br>-   |
| 7.    | Вид (виды) разрешенного использования   | -  |
| 7.1.  | Дополнительные сведения об использовании земельного участка   | -  |
| 8.    | Кадастровый или иной государственный учетный номер (инвентарный) здания, сооружения, объекта незавершенного строительства, расположенного на земельном участке                                  | -  |
| 9.    | Сведения о земельных участках (землях общего пользования, территории общего пользования), посредством которых обеспечивается доступ   | Земли общего пользования   |
| 10.   | Иные сведения   | -  |

**4. Пояснения к сведениям об уточняемом земельном участке с кадастровым номером 67:04:0200101:69 :**

|    |   |
|----|---|
| 1. | - |
|----|---|

## Сведения об уточняемых земельных участках

### 1. Сведения о характерных точках границы уточняемого земельного участка с кадастровым номером 67:04:0200101:71 :

Система координат МСК-67, зона 1

Зона №1

| Обозначение характерных точек границ | Координаты, м  |   |  |            | Метод определения координат | Формулы, примененные для расчета средней квадратической погрешности определения координат характерных точек границ (M <sub>t</sub> ), с подставленными в такие формулы значениями и итоговые (вычисленные) значения M <sub>t</sub> , м | Описание закрепления точки |
|--------------------------------------|--|---|--|------------|-----------------------------|--|----------------------------|
|                                      | содержатся в Едином государственном реестре недвижимости |   | определены в результате выполнения комплексных кадастровых работ |            |                             |  |                            |
|                                      | X  | Y | X  | Y          |                             |  |                            |
| 1                                    | 2  | 3 | 4  | 5          | 6                           | 7  | 8                          |
|                                      |  |   |  |            |                             | -  |                            |
| н1522У                               | -  | - | 451120.71  | 1264481.20 | -                           | -  | -                          |
| н1523У                               | -  | - | 451121.78  | 1264486.57 | -                           | -  | -                          |
| н1524У                               | -  | - | 451124.29  | 1264520.95 | -                           | -  | -                          |
| н1525У                               | -  | - | 451115.50  | 1264548.66 | -                           | -  | -                          |
| н1442У                               | -  | - | 451039.05  | 1264518.67 | -                           | -  | -                          |
| н1526У                               | -  | - | 451045.77  | 1264501.07 | -                           | -  | -                          |
| н1527У                               | -  | - | 451054.40  | 1264482.97 | -                           | -  | -                          |
| н1528У                               | -  | - | 451055.43  | 1264479.43 | -                           | -  | -                          |
| н1529У                               | -  | - | 451059.25  | 1264470.91 | -                           | -  | -                          |
| н1530У                               | -  | - | 451063.89  | 1264462.06 | -                           | -  | -                          |
| н1531У                               | -  | - | 451066.67  | 1264455.63 | -                           | -  | -                          |
| н1532У                               | -  | - | 451069.45  | 1264451.35 | -                           | -  | -                          |
| н1533У                               | -  | - | 451082.30  | 1264459.78 | -                           | -  | -                          |
| н1534У                               | -  | - | 451097.45  | 1264470.23 | -                           | -  | -                          |
| н1535У                               | -  | - | 451105.96  | 1264475.32 | -                           | -  | -                          |
| н1536У                               | -  | - | 451109.39  | 1264475.41 | -                           | -  | -                          |
| н1522У                               | -  | - | 451120.71  | 1264481.20 | -                           | -  | -                          |

### 2. Сведения о частях границ уточняемого земельного участка с кадастровым номером 67:04:0200101:71 :

| Обозначение части границ |        | Горизонтальное проложение (S), м | Описание прохождения части границ | Сведения о согласовании местоположения границ (согласовано/спорное) |
|--------------------------|--------|----------------------------------|-----------------------------------|---|
| от т.                    | до т.  |                                  |                                   |   |
| 1                        | 2      | 3                                | 4                                 | 5   |
| н1522У                   | н1523У | 5.48                             | -                                 | -   |
| н1523У                   | н1524У | 34.47                            | -                                 | -   |
| н1524У                   | н1525У | 29.07                            | -                                 | -   |
| н1525У                   | н1442У | 82.12                            | -                                 | -   |
| н1442У                   | н1526У | 18.84                            | -                                 | -   |
| н1526У                   | н1527У | 20.05                            | -                                 | -   |
| н1527У                   | н1528У | 3.69                             | -                                 | -   |



| <b>2. Сведения о частях границ уточняемого земельного участка с кадастровым номером 67:04:0200101:71 :</b>   |   |   |                                   |   |
|--|---|---|-----------------------------------|---|
| Обозначение части границ   |   | Горизонтальное проложение (S), м  | Описание прохождения части границ | Сведения о согласовании местоположения границ (согласовано/спорное) |
| от т.  | до т.   |   |                                   |   |
| 1  | 2   | 3   | 4                                 | 5   |
| н1528У   | н1529У  | 9.34  | -                                 | -   |
| н1529У   | н1530У  | 9.99  | -                                 | -   |
| н1530У   | н1531У  | 7.01  | -                                 | -   |
| н1531У   | н1532У  | 5.10  | -                                 | -   |
| н1532У   | н1533У  | 15.37   | -                                 | -   |
| н1533У   | н1534У  | 18.40   | -                                 | -   |
| н1534У   | н1535У  | 9.92  | -                                 | -   |
| н1535У   | н1536У  | 3.43  | -                                 | -   |
| н1536У   | н1522У  | 12.71   | -                                 | -   |
| <b>3. Сведения о характеристиках уточняемого земельного участка с кадастровым номером 67:04:0200101:71 :</b> |   |   |                                   |   |
| № п/п  | Наименование характеристики земельного участка  | Значение характеристики   |                                   |   |
| 1  | 2   | 3   |                                   |   |
| 1.   | Адрес земельного участка  | -   |                                   |   |
| 1.1.   | Сведения о местоположении земельного участка (при отсутствии адреса) в структурированном в соответствии с федеральной информационно-адресной системой виде                            | Российская Федерация, 216310, Смоленская область, район Глинковский, сельское поселение Доброминское, деревня Добромино, улица Дачная, дом 15 |                                   |   |
| 1.2.   | Дополнительные сведения о местоположении земельного участка   | -   |                                   |   |
| 2.   | Площадь земельного участка ± величина погрешности определения (вычисления) площади (P ± ΔP), м <sup>2</sup>   | 5066 ± 25   |                                   |   |
| 3.   | Формула, примененная для вычисления предельной погрешности определения площади земельного участка, с подставленными значениями и итоговые (вычисленные) значения (ΔP), м <sup>2</sup> | $\Delta P = 3.5 * M_t * \sqrt{P} = 3.5 * 0,1 * \sqrt{5066} = 25$  |                                   |   |
| 4.   | Площадь земельного участка согласно сведениям Единого государственного реестра недвижимости (P <sub>кад</sub> ), м <sup>2</sup>   | 5000  |                                   |   |
| 5.   | Оценка расхождения P и P <sub>кад</sub> (P - P <sub>кад</sub> ), м <sup>2</sup>   | 66  |                                   |   |
| 6.   | Предельные минимальный и максимальный размеры земельного участка (P <sub>мин</sub> и P <sub>макс</sub> ), м <sup>2</sup>  | -   |                                   |   |
| 7.   | Вид (виды) разрешенного использования   | -   |                                   |   |
| 7.1.   | Дополнительные сведения об использовании земельного участка   | -   |                                   |   |
| 8.   | Кадастровый или иной государственный учетный номер (инвентарный) здания, сооружения, объекта незавершенного строительства, расположенного на земельном участке                        | -   |                                   |   |
| 9.   | Сведения о земельных участках (землях общего пользования, территории общего пользования), посредством которых обеспечивается доступ   | Земли общего пользования  |                                   |   |
| 10.  | Иные сведения   | -   |                                   |   |

**4. Пояснения к сведениям об уточняемом земельном участке с кадастровым номером 67:04:0200101:71 :**

1.

-

## Сведения об уточняемых земельных участках

### 1. Сведения о характерных точках границы уточняемого земельного участка с кадастровым номером 67:04:0200101:72 :

Система координат МСК-67, зона 1

Зона №1

| Обозначение характерных точек границ | Координаты, м  |   |  |            | Метод определения координат | Формулы, примененные для расчета средней квадратической погрешности определения координат характерных точек границ (M <sub>t</sub> ), с подставленными в такие формулы значениями и итоговые (вычисленные) значения M <sub>t</sub> , м | Описание закрепления точки |
|--------------------------------------|--|---|--|------------|-----------------------------|--|----------------------------|
|                                      | содержатся в Едином государственном реестре недвижимости |   | определены в результате выполнения комплексных кадастровых работ |            |                             |  |                            |
|                                      | X  | Y | X  | Y          |                             |  |                            |
| 1                                    | 2  | 3 | 4  | 5          | 6                           | 7  | 8                          |
|                                      |  |   |  |            |                             | -  |                            |
| н1537У                               | -  | - | 451149.57  | 1264469.93 | -                           | -  | -                          |
| 1432                                 | -  | - | 451129.37  | 1264470.90 | -                           | -  | -                          |
| 1431                                 | -  | - | 451122.55  | 1264471.03 | -                           | -  | -                          |
| 1430                                 | -  | - | 451113.10  | 1264469.64 | -                           | -  | -                          |
| 1429                                 | -  | - | 451108.24  | 1264468.47 | -                           | -  | -                          |
| 1428                                 | -  | - | 451105.51  | 1264467.45 | -                           | -  | -                          |
| н1538У                               | -  | - | 451089.91  | 1264457.34 | -                           | -  | -                          |
| н1539У                               | -  | - | 451096.20  | 1264434.27 | -                           | -  | -                          |
| н1540У                               | -  | - | 451100.80  | 1264415.45 | -                           | -  | -                          |
| н1541У                               | -  | - | 451133.83  | 1264425.81 | -                           | -  | -                          |
| н1542У                               | -  | - | 451135.82  | 1264419.85 | -                           | -  | -                          |
| н1543У                               | -  | - | 451161.01  | 1264426.76 | -                           | -  | -                          |
| н1544У                               | -  | - | 451158.50  | 1264436.29 | -                           | -  | -                          |
| н1537У                               | -  | - | 451149.57  | 1264469.93 | -                           | -  | -                          |

### 2. Сведения о частях границ уточняемого земельного участка с кадастровым номером 67:04:0200101:72 :

| Обозначение части границ |        | Горизонтальное проложение (S), м | Описание прохождения части границ | Сведения о согласовании местоположения границ (согласовано/спорное) |
|--------------------------|--------|----------------------------------|-----------------------------------|---|
| от т.                    | до т.  |                                  |                                   |   |
| 1                        | 2      | 3                                | 4                                 | 5   |
| н1537У                   | 1432   | 20.22                            | -                                 | -   |
| 1432                     | 1431   | 6.82                             | -                                 | -   |
| 1431                     | 1430   | 9.55                             | -                                 | -   |
| 1430                     | 1429   | 5.00                             | -                                 | -   |
| 1429                     | 1428   | 2.91                             | -                                 | -   |
| 1428                     | н1538У | 18.59                            | -                                 | -   |
| н1538У                   | н1539У | 23.91                            | -                                 | -   |
| н1539У                   | н1540У | 19.37                            | -                                 | -   |
| н1540У                   | н1541У | 34.62                            | -                                 | -   |
| н1541У                   | н1542У | 6.28                             | -                                 | -   |

| <b>2. Сведения о частях границ уточняемого земельного участка с кадастровым номером 67:04:0200101:72 :</b>   |   |   |                                   |   |
|--|---|---|-----------------------------------|---|
| Обозначение части границ   |   | Горизонтальное проложение (S), м  | Описание прохождения части границ | Сведения о согласовании местоположения границ (согласовано/спорное) |
| от т.  | до т.   |   |                                   |   |
| 1  | 2   | 3   | 4                                 | 5   |
| н1542У   | н1543У  | 26.12   | -                                 | -   |
| н1543У   | н1544У  | 9.85  | -                                 | -   |
| н1544У   | н1537У  | 34.81   | -                                 | -   |
| <b>3. Сведения о характеристиках уточняемого земельного участка с кадастровым номером 67:04:0200101:72 :</b> |   |   |                                   |   |
| № п/п  | Наименование характеристики земельного участка  | Значение характеристики   |                                   |   |
| 1  | 2   | 3   |                                   |   |
| 1.   | Адрес земельного участка  | -   |                                   |   |
| 1.1.   | Сведения о местоположении земельного участка (при отсутствии адреса) в структурированном в соответствии с федеральной информационной адресной системой виде                                     | Российская Федерация, 216310, Смоленская область, район Глинковский, сельское поселение Доброминское, деревня Добромино |                                   |   |
| 1.2.   | Дополнительные сведения о местоположении земельного участка   | -   |                                   |   |
| 2.   | Площадь земельного участка $\pm$ величина погрешности определения (вычисления) площади ( $P \pm \Delta P$ ), м <sup>2</sup>   | 2903 $\pm$ 19   |                                   |   |
| 3.   | Формула, примененная для вычисления предельной погрешности определения площади земельного участка, с подставленными значениями и итоговые (вычисленные) значения ( $\Delta P$ ), м <sup>2</sup> | $\Delta P = 3.5 * M_t * \sqrt{P} = 3.5 * 0,1 * \sqrt{2903} = 19$  |                                   |   |
| 4.   | Площадь земельного участка согласно сведениям Единого государственного реестра недвижимости (Р <sub>кад</sub> ), м <sup>2</sup>   | 2800  |                                   |   |
| 5.   | Оценка расхождения Р и Р <sub>кад</sub> (Р - Р <sub>кад</sub> ), м <sup>2</sup>   | 103   |                                   |   |
| 6.   | Предельные минимальный и максимальный размеры земельного участка (Р <sub>мин</sub> и Р <sub>макс</sub> ), м <sup>2</sup>  | -   |                                   |   |
| 7.   | Вид (виды) разрешенного использования   | -   |                                   |   |
| 7.1.   | Дополнительные сведения об использовании земельного участка   | -   |                                   |   |
| 8.   | Кадастровый или иной государственный учетный номер (инвентарный) здания, сооружения, объекта незавершенного строительства, расположенного на земельном участке                                  | -   |                                   |   |
| 9.   | Сведения о земельных участках (землях общего пользования, территории общего пользования), посредством которых обеспечивается доступ   | Земли общего пользования  |                                   |   |
| 10.  | Иные сведения   | -   |                                   |   |
| <b>4. Пояснения к сведениям об уточняемом земельном участке с кадастровым номером 67:04:0200101:72 :</b>     |   |   |                                   |   |
| 1.   | -   |   |                                   |   |

## Сведения об уточняемых земельных участках

### 1. Сведения о характерных точках границы уточняемого земельного участка с кадастровым номером 67:04:0200101:73 :

| Система координат МСК-67, зона 1     |  |   |  |            | Зона № 1                    |  |                            |
|--------------------------------------|--|---|--|------------|-----------------------------|--|----------------------------|
| Обозначение характерных точек границ | Координаты, м  |   |  |            | Метод определения координат | Формулы, примененные для расчета средней квадратической погрешности определения координат характерных точек границ (M <sub>t</sub> ), с подставленными в такие формулы значениями и итоговые (вычисленные) значения M <sub>t</sub> , м | Описание закрепления точки |
|                                      | содержатся в Едином государственном реестре недвижимости |   | определены в результате выполнения комплексных кадастровых работ |            |                             |  |                            |
|                                      | X  | Y | X  | Y          |                             |  |                            |
| 1                                    | 2  | 3 | 4  | 5          | 6                           | 7  | 8                          |
|                                      |  |   |  |            |                             | -  |                            |
| н1545У                               | -  | - | 451158.37  | 1264368.18 | -                           | -  | -                          |
| н1546У                               | -  | - | 451166.46  | 1264371.23 | -                           | -  | -                          |
| н1547У                               | -  | - | 451152.81  | 1264408.39 | -                           | -  | -                          |
| н1548У                               | -  | - | 451108.70  | 1264392.22 | -                           | -  | -                          |
| н1549У                               | -  | - | 451119.64  | 1264363.01 | -                           | -  | -                          |
| н1550У                               | -  | - | 451123.36  | 1264354.63 | -                           | -  | -                          |
| н1551У                               | -  | - | 451143.50  | 1264362.59 | -                           | -  | -                          |
| н1545У                               | -  | - | 451158.37  | 1264368.18 | -                           | -  | -                          |

### 2. Сведения о частях границ уточняемого земельного участка с кадастровым номером 67:04:0200101:73 :

| Обозначение части границ |        | Горизонтальное проложение (S), м | Описание прохождения части границ | Сведения о согласовании местоположения границ (согласовано/спорное) |
|--------------------------|--------|----------------------------------|-----------------------------------|---|
| от т.                    | до т.  |                                  |                                   |   |
| 1                        | 2      | 3                                | 4                                 | 5   |
| н1545У                   | н1546У | 8.65                             | -                                 | -   |
| н1546У                   | н1547У | 39.59                            | -                                 | -   |
| н1547У                   | н1548У | 46.98                            | -                                 | -   |
| н1548У                   | н1549У | 31.19                            | -                                 | -   |
| н1549У                   | н1550У | 9.17                             | -                                 | -   |
| н1550У                   | н1551У | 21.66                            | -                                 | -   |
| н1551У                   | н1545У | 15.89                            | -                                 | -   |

### 3. Сведения о характеристиках уточняемого земельного участка с кадастровым номером 67:04:0200101:73 :

| № п/п | Наименование характеристики земельного участка  | Значение характеристики   |
|-------|---|---|
| 1     | 2   | 3   |
| 1.    | Адрес земельного участка  | -   |
| 1.1.  | Сведения о местоположении земельного участка (при отсутствии адреса) в структурированном в соответствии с федеральной информационной адресной системой виде | Российская Федерация, 216310, Смоленская область, район Глинковский, сельское поселение Доброминское, деревня Добромино |
| 1.2.  | Дополнительные сведения о местоположении земельного участка   | -   |

**3. Сведения о характеристиках уточняемого земельного участка с кадастровым номером 67:04:0200101:73 :**

| № п/п | Наименование характеристики земельного участка  | Значение характеристики  |
|-------|---|--|
| 1     | 2   | 3  |
| 2.    | Площадь земельного участка $\pm$ величина погрешности определения (вычисления) площади ( $P \pm \Delta P$ ), м <sup>2</sup>   | 1866 $\pm$ 15  |
| 3.    | Формула, примененная для вычисления предельной погрешности определения площади земельного участка, с подставленными значениями и итоговые (вычисленные) значения ( $\Delta P$ ), м <sup>2</sup> | $\Delta P = 3.5 * M_t * \sqrt{P} = 3.5 * 0,1 * \sqrt{1866} = 15$ |
| 4.    | Площадь земельного участка согласно сведениям Единого государственного реестра недвижимости (Ркад), м <sup>2</sup>  | 1900   |
| 5.    | Оценка расхождения Р и Ркад ( $P - P_{кад}$ ), м <sup>2</sup>   | 34   |
| 6.    | Предельные минимальный и максимальный размеры земельного участка (Рмин и Рмакс), м <sup>2</sup>   | -<br>-   |
| 7.    | Вид (виды) разрешенного использования   | -  |
| 7.1.  | Дополнительные сведения об использовании земельного участка   | -  |
| 8.    | Кадастровый или иной государственный учетный номер (инвентарный) здания, сооружения, объекта незавершенного строительства, расположенного на земельном участке                                  | -  |
| 9.    | Сведения о земельных участках (землях общего пользования, территории общего пользования), посредством которых обеспечивается доступ   | Земли общего пользования   |
| 10.   | Иные сведения   | -  |

**4. Пояснения к сведениям об уточняемом земельном участке с кадастровым номером 67:04:0200101:73 :**

|    |   |
|----|---|
| 1. | - |
|----|---|

## Сведения об уточняемых земельных участках

### 1. Сведения о характерных точках границы уточняемого земельного участка с кадастровым номером 67:04:0200101:74 :

Система координат МСК-67, зона 1

Зона № 1

| Обозначение характерных точек границ | Координаты, м  |   |  |            | Метод определения координат | Формулы, примененные для расчета средней квадратической погрешности определения координат характерных точек границ (Mt), с подставленными в такие формулы значениями и итоговые (вычисленные) значения Mt, м | Описание закрепления точки |
|--------------------------------------|--|---|--|------------|-----------------------------|--|----------------------------|
|                                      | содержатся в Едином государственном реестре недвижимости |   | определены в результате выполнения комплексных кадастровых работ |            |                             |  |                            |
|                                      | X  | Y | X  | Y          |                             |  |                            |
| 1                                    | 2  | 3 | 4  | 5          | 6                           | 7  | 8                          |
|                                      |  |   |  |            |                             | -  |                            |
| н1552У                               | -  | - | 451156.30  | 1264323.32 | -                           | -  | -                          |
| н1553У                               | -  | - | 451149.92  | 1264346.32 | -                           | -  | -                          |
| н1554У                               | -  | - | 451163.34  | 1264350.73 | -                           | -  | -                          |
| н1545У                               | -  | - | 451158.37  | 1264368.18 | -                           | -  | -                          |
| н1551У                               | -  | - | 451143.50  | 1264362.59 | -                           | -  | -                          |
| н1550У                               | -  | - | 451123.36  | 1264354.63 | -                           | -  | -                          |
| н1555У                               | -  | - | 451130.98  | 1264329.55 | -                           | -  | -                          |
| н1556У                               | -  | - | 451133.39  | 1264316.56 | -                           | -  | -                          |
| н1552У                               | -  | - | 451156.30  | 1264323.32 | -                           | -  | -                          |

### 2. Сведения о частях границ уточняемого земельного участка с кадастровым номером 67:04:0200101:74 :

| Обозначение части границ |        | Горизонтальное проложение (S), м | Описание прохождения части границ | Сведения о согласовании местоположения границ (согласовано/спорное) |
|--------------------------|--------|----------------------------------|-----------------------------------|---|
| от т.                    | до т.  |                                  |                                   |   |
| 1                        | 2      | 3                                | 4                                 | 5   |
| н1552У                   | н1553У | 23.87                            | -                                 | -   |
| н1553У                   | н1554У | 14.13                            | -                                 | -   |
| н1554У                   | н1545У | 18.14                            | -                                 | -   |
| н1545У                   | н1551У | 15.89                            | -                                 | -   |
| н1551У                   | н1550У | 21.66                            | -                                 | -   |
| н1550У                   | н1555У | 26.21                            | -                                 | -   |
| н1555У                   | н1556У | 13.21                            | -                                 | -   |
| н1556У                   | н1552У | 23.89                            | -                                 | -   |

### 3. Сведения о характеристиках уточняемого земельного участка с кадастровым номером 67:04:0200101:74 :

| № п/п | Наименование характеристики земельного участка | Значение характеристики |
|-------|--|-------------------------|
| 1     | 2  | 3                       |
| 1.    | Адрес земельного участка                       | -                       |

| <b>3. Сведения о характеристиках уточняемого земельного участка с кадастровым номером 67:04:0200101:74 :</b> |   |  |
|--|---|--|
| <b>№ п/п</b>   | <b>Наименование характеристики земельного участка</b>   | <b>Значение характеристики</b>   |
| <b>1</b>   | <b>2</b>  | <b>3</b>   |
| 1.1.   | Сведения о местоположении земельного участка (при отсутствии адреса) в структурированном в соответствии с федеральной информационной адресной системой виде                                     | Российская Федерация, Смоленская область, район Глинковский, сельское поселение Доброминское, деревня Добромино, улица Дачная, дом 7 |
| 1.2.   | Дополнительные сведения о местоположении земельного участка   | -  |
| 2.   | Площадь земельного участка $\pm$ величина погрешности определения (вычисления) площади ( $P \pm \Delta P$ ), м <sup>2</sup>   | 1186 $\pm$ 12  |
| 3.   | Формула, примененная для вычисления предельной погрешности определения площади земельного участка, с подставленными значениями и итоговые (вычисленные) значения ( $\Delta P$ ), м <sup>2</sup> | $\Delta P = 3.5 * M_t * \sqrt{P} = 3.5 * 0,1 * \sqrt{1186} = 12$   |
| 4.   | Площадь земельного участка согласно сведениям Единого государственного реестра недвижимости ( $P_{\text{кад}}$ ), м <sup>2</sup>  | 1100   |
| 5.   | Оценка расхождения $P$ и $P_{\text{кад}}$ ( $P - P_{\text{кад}}$ ), м <sup>2</sup>  | 86   |
| 6.   | Предельные минимальный и максимальный размеры земельного участка ( $P_{\text{мин}}$ и $P_{\text{макс}}$ ), м <sup>2</sup>   | -<br>-   |
| 7.   | Вид (виды) разрешенного использования   | -  |
| 7.1.   | Дополнительные сведения об использовании земельного участка   | -  |
| 8.   | Кадастровый или иной государственный учетный номер (инвентарный) здания, сооружения, объекта незавершенного строительства, расположенного на земельном участке                                  | -  |
| 9.   | Сведения о земельных участках (землях общего пользования, территории общего пользования), посредством которых обеспечивается доступ   | Земли общего пользования   |
| 10.  | Иные сведения   | -  |
| <b>4. Пояснения к сведениям об уточняемом земельном участке с кадастровым номером 67:04:0200101:74 :</b>     |   |  |
| 1.   | -   |  |



## Сведения об уточняемых земельных участках

### 1. Сведения о характерных точках границы уточняемого земельного участка с кадастровым номером 67:04:0200101:75 :

| Система координат МСК-67, зона 1     |  |   |  |            | Зона №1                     |  |                            |
|--------------------------------------|--|---|--|------------|-----------------------------|--|----------------------------|
| Обозначение характерных точек границ | Координаты, м  |   |  |            | Метод определения координат | Формулы, примененные для расчета средней квадратической погрешности определения координат характерных точек границ (M <sub>t</sub> ), с подставленными в такие формулы значениями и итоговые (вычисленные) значения M <sub>t</sub> , м | Описание закрепления точки |
|                                      | содержатся в Едином государственном реестре недвижимости |   | определены в результате выполнения комплексных кадастровых работ |            |                             |  |                            |
|                                      | X  | Y | X  | Y          |                             |  |                            |
| 1                                    | 2  | 3 | 4  | 5          | 6                           | 7  | 8                          |
|                                      |  |   |  |            |                             | -  |                            |
| н1557У                               | -  | - | 451128.40  | 1264511.72 | -                           | -  | -                          |
| н1558У                               | -  | - | 451127.87  | 1264498.38 | -                           | -  | -                          |
| н1559У                               | -  | - | 451128.31  | 1264491.54 | -                           | -  | -                          |
| н1560У                               | -  | - | 451129.08  | 1264477.41 | -                           | -  | -                          |
| н1561У                               | -  | - | 451135.95  | 1264477.17 | -                           | -  | -                          |
| н1562У                               | -  | - | 451158.02  | 1264475.71 | -                           | -  | -                          |
| н1563У                               | -  | - | 451167.80  | 1264476.37 | -                           | -  | -                          |
| н1564У                               | -  | - | 451171.94  | 1264476.51 | -                           | -  | -                          |
| н1565У                               | -  | - | 451179.00  | 1264477.55 | -                           | -  | -                          |
| н1566У                               | -  | - | 451187.61  | 1264479.43 | -                           | -  | -                          |
| н1567У                               | -  | - | 451195.13  | 1264481.29 | -                           | -  | -                          |
| н1568У                               | -  | - | 451210.89  | 1264486.48 | -                           | -  | -                          |
| н1569У                               | -  | - | 451199.42  | 1264520.97 | -                           | -  | -                          |
| н1570У                               | -  | - | 451155.24  | 1264515.63 | -                           | -  | -                          |
| н1557У                               | -  | - | 451128.40  | 1264511.72 | -                           | -  | -                          |

### 2. Сведения о частях границ уточняемого земельного участка с кадастровым номером 67:04:0200101:75 :

| Обозначение части границ |        | Горизонтальное проложение (S), м | Описание прохождения части границ | Сведения о согласовании местоположения границ (согласовано/спорное) |
|--------------------------|--------|----------------------------------|-----------------------------------|---|
| от т.                    | до т.  |                                  |                                   |   |
| 1                        | 2      | 3                                | 4                                 | 5   |
| н1557У                   | н1558У | 13.35                            | -                                 | -   |
| н1558У                   | н1559У | 6.85                             | -                                 | -   |
| н1559У                   | н1560У | 14.15                            | -                                 | -   |
| н1560У                   | н1561У | 6.87                             | -                                 | -   |
| н1561У                   | н1562У | 22.12                            | -                                 | -   |
| н1562У                   | н1563У | 9.80                             | -                                 | -   |
| н1563У                   | н1564У | 4.14                             | -                                 | -   |
| н1564У                   | н1565У | 7.14                             | -                                 | -   |
| н1565У                   | н1566У | 8.81                             | -                                 | -   |

| <b>2. Сведения о частях границ уточняемого земельного участка с кадастровым номером 67:04:0200101:75 :</b>   |   |   |                                   |   |
|--|---|---|-----------------------------------|---|
| Обозначение части границ   |   | Горизонтальное проложение (S), м  | Описание прохождения части границ | Сведения о согласовании местоположения границ (согласовано/спорное) |
| от т.  | до т.   |   |                                   |   |
| 1  | 2   | 3   | 4                                 | 5   |
| н1566У   | н1567У  | 7.75  | -                                 | -   |
| н1567У   | н1568У  | 16.59   | -                                 | -   |
| н1568У   | н1569У  | 36.35   | -                                 | -   |
| н1569У   | н1570У  | 44.50   | -                                 | -   |
| н1570У   | н1557У  | 27.12   | -                                 | -   |
| <b>3. Сведения о характеристиках уточняемого земельного участка с кадастровым номером 67:04:0200101:75 :</b> |   |   |                                   |   |
| № п/п  | Наименование характеристики земельного участка  | Значение характеристики   |                                   |   |
| 1  | 2   | 3   |                                   |   |
| 1.   | Адрес земельного участка  | -   |                                   |   |
| 1.1.   | Сведения о местоположении земельного участка (при отсутствии адреса) в структурированном в соответствии с федеральной информационной адресной системой виде                           | Российская Федерация, 216310, Смоленская область, район Глинковский, сельское поселение Доброминское, деревня Добромино |                                   |   |
| 1.2.   | Дополнительные сведения о местоположении земельного участка   | -   |                                   |   |
| 2.   | Площадь земельного участка ± величина погрешности определения (вычисления) площади (P ± ΔP), м <sup>2</sup>   | 2992 ± 19   |                                   |   |
| 3.   | Формула, примененная для вычисления предельной погрешности определения площади земельного участка, с подставленными значениями и итоговые (вычисленные) значения (ΔP), м <sup>2</sup> | $\Delta P = 3.5 * M_t * \sqrt{P} = 3.5 * 0,1 * \sqrt{2992} = 19$  |                                   |   |
| 4.   | Площадь земельного участка согласно сведениям Единого государственного реестра недвижимости (P <sub>кад</sub> ), м <sup>2</sup>   | 2900  |                                   |   |
| 5.   | Оценка расхождения P и P <sub>кад</sub> (P - P <sub>кад</sub> ), м <sup>2</sup>   | 92  |                                   |   |
| 6.   | Предельные минимальный и максимальный размеры земельного участка (P <sub>мин</sub> и P <sub>макс</sub> ), м <sup>2</sup>  | -   |                                   |   |
| 7.   | Вид (виды) разрешенного использования   | -   |                                   |   |
| 7.1.   | Дополнительные сведения об использовании земельного участка   | -   |                                   |   |
| 8.   | Кадастровый или иной государственный учетный номер (инвентарный) здания, сооружения, объекта незавершенного строительства, расположенного на земельном участке                        | -   |                                   |   |
| 9.   | Сведения о земельных участках (землях общего пользования, территории общего пользования), посредством которых обеспечивается доступ   | Земли общего пользования  |                                   |   |
| 10.  | Иные сведения   | -   |                                   |   |
| <b>4. Пояснения к сведениям об уточняемом земельном участке с кадастровым номером 67:04:0200101:75 :</b>     |   |   |                                   |   |
| 1.   | -   |   |                                   |   |

## Сведения об уточняемых земельных участках

### 1. Сведения о характерных точках границы уточняемого земельного участка с кадастровым номером 67:04:0200101:76 :

| Система координат МСК-67, зона 1     |  |   |  |            | Зона № 1                    |  |                            |
|--------------------------------------|--|---|--|------------|-----------------------------|--|----------------------------|
| Обозначение характерных точек границ | Координаты, м  |   |  |            | Метод определения координат | Формулы, примененные для расчета средней квадратической погрешности определения координат характерных точек границ (Mt), с подставленными в такие формулы значениями и итоговые (вычисленные) значения Mt, м | Описание закрепления точки |
|                                      | содержатся в Едином государственном реестре недвижимости |   | определены в результате выполнения комплексных кадастровых работ |            |                             |  |                            |
|                                      | X  | Y | X  | Y          |                             |  |                            |
| 1                                    | 2  | 3 | 4  | 5          | 6                           | 7  | 8                          |
|                                      |  |   |  |            |                             | -  |                            |
| н1544У                               | -  | - | 451158.50  | 1264436.29 | -                           | -  | -                          |
| н1571У                               | -  | - | 451187.51  | 1264442.84 | -                           | -  | -                          |
| н1572У                               | -  | - | 451180.33  | 1264470.51 | -                           | -  | -                          |
| 1434                                 | -  | - | 451174.72  | 1264469.37 | -                           | -  | -                          |
| 1433                                 | -  | - | 451164.02  | 1264469.23 | -                           | -  | -                          |
| н1537У                               | -  | - | 451149.57  | 1264469.93 | -                           | -  | -                          |
| н1544У                               | -  | - | 451158.50  | 1264436.29 | -                           | -  | -                          |

### 2. Сведения о частях границ уточняемого земельного участка с кадастровым номером 67:04:0200101:76 :

| Обозначение части границ |        | Горизонтальное проложение (S), м | Описание прохождения части границ | Сведения о согласовании местоположения границ (согласовано/спорное) |
|--------------------------|--------|----------------------------------|-----------------------------------|---|
| от т.                    | до т.  |                                  |                                   |   |
| 1                        | 2      | 3                                | 4                                 | 5   |
| н1544У                   | н1571У | 29.74                            | -                                 | -   |
| н1571У                   | н1572У | 28.59                            | -                                 | -   |
| н1572У                   | 1434   | 5.72                             | -                                 | -   |
| 1434                     | 1433   | 10.70                            | -                                 | -   |
| 1433                     | н1537У | 14.47                            | -                                 | -   |
| н1537У                   | н1544У | 34.81                            | -                                 | -   |

### 3. Сведения о характеристиках уточняемого земельного участка с кадастровым номером 67:04:0200101:76 :

| № п/п | Наименование характеристики земельного участка  | Значение характеристики   |
|-------|---|---|
| 1     | 2   | 3   |
| 1.    | Адрес земельного участка  | -   |
| 1.1.  | Сведения о местоположении земельного участка (при отсутствии адреса) в структурированном в соответствии с федеральной информационной адресной системой виде | Российская Федерация, 216310, Смоленская область, район Глинковский, сельское поселение Доброминское, деревня Добромино |
| 1.2.  | Дополнительные сведения о местоположении земельного участка   | -   |
| 2.    | Площадь земельного участка ± величина погрешности определения (вычисления) площади ( $P \pm \Delta P$ ), м <sup>2</sup>                                     | 924 ± 11  |

| <b>3. Сведения о характеристиках уточняемого земельного участка с кадастровым номером 67:04:0200101:76 :</b> |   |   |
|--|---|---|
| <b>№ п/п</b>   | <b>Наименование характеристики земельного участка</b>   | <b>Значение характеристики</b>                                  |
| <b>1</b>   | <b>2</b>  | <b>3</b>  |
| 3.   | Формула, примененная для вычисления предельной погрешности определения площади земельного участка, с подставленными значениями и итоговые (вычисленные) значения ( $\Delta P$ ), м <sup>2</sup> | $\Delta P = 3.5 * M_t * \sqrt{P} = 3.5 * 0,1 * \sqrt{924} = 11$ |
| 4.   | Площадь земельного участка согласно сведениям Единого государственного реестра недвижимости (Ркад), м <sup>2</sup>  | 900   |
| 5.   | Оценка расхождения Р и Ркад (Р - Ркад), м <sup>2</sup>  | 24  |
| 6.   | Предельные минимальный и максимальный размеры земельного участка (Рмин и Рмакс), м <sup>2</sup>   | -<br>-  |
| 7.   | Вид (виды) разрешенного использования   | -   |
| 7.1.   | Дополнительные сведения об использовании земельного участка   | -   |
| 8.   | Кадастровый или иной государственный учетный номер (инвентарный) здания, сооружения, объекта незавершенного строительства, расположенного на земельном участке                                  | -   |
| 9.   | Сведения о земельных участках (землях общего пользования, территории общего пользования), посредством которых обеспечивается доступ   | Земли общего пользования  |
| 10.  | Иные сведения   | -   |
| <b>4. Пояснения к сведениям об уточняемом земельном участке с кадастровым номером 67:04:0200101:76 :</b>     |   |   |
| 1.   | -   |   |

## Сведения об уточняемых земельных участках

### 1. Сведения о характерных точках границы уточняемого земельного участка с кадастровым номером 67:04:0200101:77 :

| Система координат МСК-67, зона 1     |  |   |  |            | Зона № 1                    |  |                            |
|--------------------------------------|--|---|--|------------|-----------------------------|--|----------------------------|
| Обозначение характерных точек границ | Координаты, м  |   |  |            | Метод определения координат | Формулы, примененные для расчета средней квадратической погрешности определения координат характерных точек границ (M <sub>t</sub> ), с подставленными в такие формулы значениями и итоговые (вычисленные) значения M <sub>t</sub> , м | Описание закрепления точки |
|                                      | содержатся в Едином государственном реестре недвижимости |   | определены в результате выполнения комплексных работ кадастровых работ |            |                             |  |                            |
|                                      | X  | Y | X  | Y          |                             |  |                            |
| 1                                    | 2  | 3 | 4  | 5          | 6                           | 7  | 8                          |
|                                      |  |   |  |            |                             | -  |                            |
| н1573У                               | -  | - | 451228.39  | 1264486.38 | -                           | -  | -                          |
| 1437                                 | -  | - | 451224.12  | 1264484.68 | -                           | -  | -                          |
| 1436                                 | -  | - | 451217.94  | 1264482.33 | -                           | -  | -                          |
| 1435                                 | -  | - | 451195.54  | 1264473.61 | -                           | -  | -                          |
| н1574У                               | -  | - | 451208.86  | 1264442.26 | -                           | -  | -                          |
| н1575У                               | -  | - | 451239.83  | 1264456.29 | -                           | -  | -                          |
| н1573У                               | -  | - | 451228.39  | 1264486.38 | -                           | -  | -                          |

### 2. Сведения о частях границ уточняемого земельного участка с кадастровым номером 67:04:0200101:77 :

| Обозначение части границ |        | Горизонтальное проложение (S), м | Описание прохождения части границ | Сведения о согласовании местоположения границ (согласовано/спорное) |
|--------------------------|--------|----------------------------------|-----------------------------------|---|
| от т.                    | до т.  |                                  |                                   |   |
| 1                        | 2      | 3                                | 4                                 | 5   |
| н1573У                   | 1437   | 4.60                             | -                                 | -   |
| 1437                     | 1436   | 6.61                             | -                                 | -   |
| 1436                     | 1435   | 24.04                            | -                                 | -   |
| 1435                     | н1574У | 34.06                            | -                                 | -   |
| н1574У                   | н1575У | 34.00                            | -                                 | -   |
| н1575У                   | н1573У | 32.19                            | -                                 | -   |

### 3. Сведения о характеристиках уточняемого земельного участка с кадастровым номером 67:04:0200101:77 :

| № п/п | Наименование характеристики земельного участка  | Значение характеристики   |
|-------|---|---|
| 1     | 2   | 3   |
| 1.    | Адрес земельного участка  | -   |
| 1.1.  | Сведения о местоположении земельного участка (при отсутствии адреса) в структурированном в соответствии с федеральной информационной адресной системой виде | Российская Федерация, 216310, Смоленская область, район Глинковский, сельское поселение Доброминское, деревня Добромино |
| 1.2.  | Дополнительные сведения о местоположении земельного участка   | -   |
| 2.    | Площадь земельного участка ± величина погрешности определения (вычисления) площади (P ± ΔP), м <sup>2</sup>   | 1146 ± 12   |

| <b>3. Сведения о характеристиках уточняемого земельного участка с кадастровым номером 67:04:0200101:77 :</b> |   |   |
|--|---|---|
| <b>№ п/п</b>   | <b>Наименование характеристики земельного участка</b>   | <b>Значение характеристики</b>                    |
| <b>1</b>   | <b>2</b>  | <b>3</b>  |
| 3.   | Формула, примененная для вычисления предельной погрешности определения площади земельного участка, с подставленными значениями и итоговые (вычисленные) значения ( $\Delta P$ ), м <sup>2</sup> | $\Delta P=3.5*Mt*\sqrt{P}=3.5*0,1*\sqrt{1146}=12$ |
| 4.   | Площадь земельного участка согласно сведениям Единого государственного реестра недвижимости (Ркад), м <sup>2</sup>  | 1100  |
| 5.   | Оценка расхождения Р и Ркад (Р - Ркад), м <sup>2</sup>  | 46  |
| 6.   | Предельные минимальный и максимальный размеры земельного участка (Рмин и Рмакс), м <sup>2</sup>   | -<br>-  |
| 7.   | Вид (виды) разрешенного использования   | -   |
| 7.1.   | Дополнительные сведения об использовании земельного участка   | -   |
| 8.   | Кадастровый или иной государственный учетный номер (инвентарный) здания, сооружения, объекта незавершенного строительства, расположенного на земельном участке                                  | -   |
| 9.   | Сведения о земельных участках (землях общего пользования, территории общего пользования), посредством которых обеспечивается доступ   | Земли общего пользования                          |
| 10.  | Иные сведения   | -   |
| <b>4. Пояснения к сведениям об уточняемом земельном участке с кадастровым номером 67:04:0200101:77 :</b>     |   |   |
| 1.   | -   |   |

## Сведения об уточняемых земельных участках

### 1. Сведения о характерных точках границы уточняемого земельного участка с кадастровым номером 67:04:0200101:78 :

Система координат МСК-67, зона 1

Зона №1

| Обозначение характерных точек границ | Координаты, м  |   |  |            | Метод определения координат | Формулы, примененные для расчета средней квадратической погрешности определения координат характерных точек границ (Mt), с подставленными в такие формулы значениями и итоговые (вычисленные) значения Mt, м | Описание закрепления точки |
|--------------------------------------|--|---|--|------------|-----------------------------|--|----------------------------|
|                                      | содержатся в Едином государственном реестре недвижимости |   | определены в результате выполнения комплексных кадастровых работ |            |                             |  |                            |
|                                      | X  | Y | X  | Y          |                             |  |                            |
| 1                                    | 2  | 3 | 4  | 5          | 6                           | 7  | 8                          |
|                                      |  |   |  |            |                             | -  |                            |
| н1576У                               | -  | - | 451263.60  | 1264533.05 | -                           | -  | -                          |
| н1577У                               | -  | - | 451225.58  | 1264513.11 | -                           | -  | -                          |
| н1578У                               | -  | - | 451232.26  | 1264495.03 | -                           | -  | -                          |
| н1579У                               | -  | - | 451247.40  | 1264501.06 | -                           | -  | -                          |
| н1580У                               | -  | - | 451257.48  | 1264505.05 | -                           | -  | -                          |
| н1581У                               | -  | - | 451267.04  | 1264508.58 | -                           | -  | -                          |
| н1582У                               | -  | - | 451273.67  | 1264510.99 | -                           | -  | -                          |
| н1583У                               | -  | - | 451290.75  | 1264518.08 | -                           | -  | -                          |
| н1584У                               | -  | - | 451293.35  | 1264518.89 | -                           | -  | -                          |
| н1585У                               | -  | - | 451287.39  | 1264528.49 | -                           | -  | -                          |
| н1586У                               | -  | - | 451283.16  | 1264535.76 | -                           | -  | -                          |
| н1587У                               | -  | - | 451278.23  | 1264542.30 | -                           | -  | -                          |
| н1576У                               | -  | - | 451263.60  | 1264533.05 | -                           | -  | -                          |

### 2. Сведения о частях границ уточняемого земельного участка с кадастровым номером 67:04:0200101:78 :

| Обозначение части границ |        | Горизонтальное проложение (S), м | Описание прохождения части границ | Сведения о согласовании местоположения границ (согласовано/спорное) |
|--------------------------|--------|----------------------------------|-----------------------------------|---|
| от т.                    | до т.  |                                  |                                   |   |
| 1                        | 2      | 3                                | 4                                 | 5   |
| н1576У                   | н1577У | 42.93                            | -                                 | -   |
| н1577У                   | н1578У | 19.27                            | -                                 | -   |
| н1578У                   | н1579У | 16.30                            | -                                 | -   |
| н1579У                   | н1580У | 10.84                            | -                                 | -   |
| н1580У                   | н1581У | 10.19                            | -                                 | -   |
| н1581У                   | н1582У | 7.05                             | -                                 | -   |
| н1582У                   | н1583У | 18.49                            | -                                 | -   |
| н1583У                   | н1584У | 2.72                             | -                                 | -   |
| н1584У                   | н1585У | 11.30                            | -                                 | -   |
| н1585У                   | н1586У | 8.41                             | -                                 | -   |
| н1586У                   | н1587У | 8.19                             | -                                 | -   |

| <b>2. Сведения о частях границ уточняемого земельного участка с кадастровым номером 67:04:0200101:78 :</b>   |   |   |                                   |   |
|--|---|---|-----------------------------------|---|
| Обозначение части границ   |   | Горизонтальное проложение (S), м  | Описание прохождения части границ | Сведения о согласовании местоположения границ (согласовано/спорное) |
| от т.  | до т.   |   |                                   |   |
| 1  | 2   | 3   | 4                                 | 5   |
| н1587У   | н1576У  | 17.31   | -                                 | -   |
| <b>3. Сведения о характеристиках уточняемого земельного участка с кадастровым номером 67:04:0200101:78 :</b> |   |   |                                   |   |
| № п/п  | Наименование характеристики земельного участка  | Значение характеристики   |                                   |   |
| 1  | 2   | 3   |                                   |   |
| 1.   | Адрес земельного участка  | -   |                                   |   |
| 1.1.   | Сведения о местоположении земельного участка (при отсутствии адреса) в структурированном в соответствии с федеральной информационной адресной системой виде               | Российская Федерация, 216310, Смоленская область, район Глинковский, сельское поселение Доброминское, деревня Добромينو, улица Дачная, дом 17 |                                   |   |
| 1.2.   | Дополнительные сведения о местоположении земельного участка   | -   |                                   |   |
| 2.   | Площадь земельного участка ± величина погрешности определения (вычисления) площади (P ± ΔP), м2   | 1443 ± 13   |                                   |   |
| 3.   | Формула, примененная для вычисления предельной погрешности определения площади земельного участка, с подставленными значениями и итоговые (вычисленные) значения (ΔP), м2 | $\Delta P = 3.5 * M_t * \sqrt{P} = 3.5 * 0,1 * \sqrt{1443} = 13$  |                                   |   |
| 4.   | Площадь земельного участка согласно сведениям Единого государственного реестра недвижимости (P <sub>кад</sub> ), м2   | 1400  |                                   |   |
| 5.   | Оценка расхождения P и P <sub>кад</sub> (P - P <sub>кад</sub> ), м2   | 43  |                                   |   |
| 6.   | Предельные минимальный и максимальный размеры земельного участка (P <sub>мин</sub> и P <sub>макс</sub> ), м2  | -   |                                   |   |
| 7.   | Вид (виды) разрешенного использования   | -   |                                   |   |
| 7.1.   | Дополнительные сведения об использовании земельного участка   | -   |                                   |   |
| 8.   | Кадастровый или иной государственный учетный номер (инвентарный) здания, сооружения, объекта незавершенного строительства, расположенного на земельном участке            | -   |                                   |   |
| 9.   | Сведения о земельных участках (землях общего пользования, территории общего пользования), посредством которых обеспечивается доступ                                       | Земли общего пользования  |                                   |   |
| 10.  | Иные сведения   | -   |                                   |   |
| <b>4. Пояснения к сведениям об уточняемом земельном участке с кадастровым номером 67:04:0200101:78 :</b>     |   |   |                                   |   |
| 1.   | -   |   |                                   |   |



## Сведения об уточняемых земельных участках

### 1. Сведения о характерных точках границы уточняемого земельного участка с кадастровым номером 67:04:0200101:79 :

Система координат МСК-67, зона 1

Зона №1

| Обозначение характерных точек границ | Координаты, м  |   |  |            | Метод определения координат | Формулы, примененные для расчета средней квадратической погрешности определения координат характерных точек границ (M <sub>t</sub> ), с подставленными в такие формулы значениями и итоговые (вычисленные) значения M <sub>t</sub> , м | Описание закрепления точки |
|--------------------------------------|--|---|--|------------|-----------------------------|--|----------------------------|
|                                      | содержатся в Едином государственном реестре недвижимости |   | определены в результате выполнения комплексных кадастровых работ |            |                             |  |                            |
|                                      | X  | Y | X  | Y          |                             |  |                            |
| 1                                    | 2  | 3 | 4  | 5          | 6                           | 7  | 8                          |
|                                      |  |   |  |            |                             | -  |                            |
| н1588У                               | -  | - | 451314.56  | 1264523.13 | -                           | -  | -                          |
| 784                                  | -  | - | 451312.43  | 1264530.89 | -                           | -  | -                          |
| 783                                  | -  | - | 451315.50  | 1264532.28 | -                           | -  | -                          |
| 782                                  | -  | - | 451315.04  | 1264533.53 | -                           | -  | -                          |
| 781                                  | -  | - | 451317.64  | 1264535.08 | -                           | -  | -                          |
| 780                                  | -  | - | 451312.82  | 1264549.59 | -                           | -  | -                          |
| 779                                  | -  | - | 451309.72  | 1264556.31 | -                           | -  | -                          |
| 778                                  | -  | - | 451308.15  | 1264555.81 | -                           | -  | -                          |
| 777                                  | -  | - | 451299.23  | 1264573.49 | -                           | -  | -                          |
| н1589У                               | -  | - | 451291.01  | 1264587.32 | -                           | -  | -                          |
| н1590У                               | -  | - | 451282.99  | 1264605.58 | -                           | -  | -                          |
| н1591У                               | -  | - | 451248.56  | 1264593.47 | -                           | -  | -                          |
| н1592У                               | -  | - | 451271.43  | 1264552.98 | -                           | -  | -                          |
| н1587У                               | -  | - | 451278.23  | 1264542.30 | -                           | -  | -                          |
| н1586У                               | -  | - | 451283.16  | 1264535.76 | -                           | -  | -                          |
| н1585У                               | -  | - | 451287.39  | 1264528.49 | -                           | -  | -                          |
| н1584У                               | -  | - | 451293.35  | 1264518.89 | -                           | -  | -                          |
| н1593У                               | -  | - | 451307.96  | 1264521.55 | -                           | -  | -                          |
| н1588У                               | -  | - | 451314.56  | 1264523.13 | -                           | -  | -                          |

### 2. Сведения о частях границ уточняемого земельного участка с кадастровым номером 67:04:0200101:79 :

| Обозначение части границ |       | Горизонтальное проложение (S), м | Описание прохождения части границ | Сведения о согласовании местоположения границ (согласовано/спорное) |
|--------------------------|-------|----------------------------------|-----------------------------------|---|
| от т.                    | до т. |                                  |                                   |   |
| 1                        | 2     | 3                                | 4                                 | 5   |
| н1588У                   | 784   | 8.05                             | -                                 | -   |
| 784                      | 783   | 3.37                             | -                                 | -   |
| 783                      | 782   | 1.33                             | -                                 | -   |
| 782                      | 781   | 3.03                             | -                                 | -   |
| 781                      | 780   | 15.29                            | -                                 | -   |

**2. Сведения о частях границ уточняемого земельного участка с кадастровым номером 67:04:0200101:79 :**

| Обозначение части границ |        | Горизонтальное проложение (S), м | Описание прохождения части границ | Сведения о согласовании местоположения границ (согласовано/спорное) |
|--------------------------|--------|----------------------------------|-----------------------------------|---|
| от т.                    | до т.  |                                  |                                   |   |
| 1                        | 2      | 3                                | 4                                 | 5   |
| 780                      | 779    | 7.40                             | -                                 | -   |
| 779                      | 778    | 1.65                             | -                                 | -   |
| 778                      | 777    | 19.80                            | -                                 | -   |
| 777                      | н1589У | 16.09                            | -                                 | -   |
| н1589У                   | н1590У | 19.94                            | -                                 | -   |
| н1590У                   | н1591У | 36.50                            | -                                 | -   |
| н1591У                   | н1592У | 46.50                            | -                                 | -   |
| н1592У                   | н1587У | 12.66                            | -                                 | -   |
| н1587У                   | н1586У | 8.19                             | -                                 | -   |
| н1586У                   | н1585У | 8.41                             | -                                 | -   |
| н1585У                   | н1584У | 11.30                            | -                                 | -   |
| н1584У                   | н1593У | 14.85                            | -                                 | -   |
| н1593У                   | н1588У | 6.79                             | -                                 | -   |

**3. Сведения о характеристиках уточняемого земельного участка с кадастровым номером 67:04:0200101:79 :**

| № п/п | Наименование характеристики земельного участка  | Значение характеристики   |
|-------|---|---|
| 1     | 2   | 3   |
| 1.    | Адрес земельного участка  | -   |
| 1.1.  | Сведения о местоположении земельного участка (при отсутствии адреса) в структурированном в соответствии с федеральной информационной адресной системой виде                                     | Российская Федерация, 216310, Смоленская область, район Глинковский, сельское поселение Доброминское, деревня Добромино, улица Дачная, дом 18 |
| 1.2.  | Дополнительные сведения о местоположении земельного участка   | -   |
| 2.    | Площадь земельного участка ± величина погрешности определения (вычисления) площади ( $P \pm \Delta P$ ), м <sup>2</sup>   | 2870 ± 19   |
| 3.    | Формула, примененная для вычисления предельной погрешности определения площади земельного участка, с подставленными значениями и итоговые (вычисленные) значения ( $\Delta P$ ), м <sup>2</sup> | $\Delta P = 3.5 * M_t * \sqrt{P} = 3.5 * 0,1 * \sqrt{2870} = 19$  |
| 4.    | Площадь земельного участка согласно сведениям Единого государственного реестра недвижимости (Р <sub>кад</sub> ), м <sup>2</sup>   | 2600  |
| 5.    | Оценка расхождения Р и Р <sub>кад</sub> (Р - Р <sub>кад</sub> ), м <sup>2</sup>   | 270   |
| 6.    | Предельные минимальный и максимальный размеры земельного участка (Р <sub>мин</sub> и Р <sub>макс</sub> ), м <sup>2</sup>  | -<br>-  |
| 7.    | Вид (виды) разрешенного использования   | -   |
| 7.1.  | Дополнительные сведения об использовании земельного участка   | -   |
| 8.    | Кадастровый или иной государственный учетный номер (инвентарный) здания, сооружения, объекта незавершенного строительства, расположенного на земельном участке                                  | -   |

**3. Сведения о характеристиках уточняемого земельного участка с кадастровым номером 67:04:0200101:79 :**

| <b>№ п/п</b> | <b>Наименование характеристики земельного участка</b>   | <b>Значение характеристики</b> |
|--------------|---|--------------------------------|
| <b>1</b>     | <b>2</b>  | <b>3</b>                       |
| 9.           | Сведения о земельных участках (землях общего пользования, территории общего пользования), посредством которых обеспечивается доступ | Земли общего пользования       |
| 10.          | Иные сведения   | -                              |

**4. Пояснения к сведениям об уточняемом земельном участке с кадастровым номером 67:04:0200101:79 :**

|    |   |
|----|---|
| 1. | - |
|----|---|

|  |  |
|--|--|
|  |  |
|--|--|

## Сведения об уточняемых земельных участках

### 1. Сведения о характерных точках границы уточняемого земельного участка с кадастровым номером 67:04:0200101:80 :

Система координат МСК-67, зона 1

Зона №1

| Обозначение характерных точек границ | Координаты, м  |   |  |            | Метод определения координат | Формулы, примененные для расчета средней квадратической погрешности определения координат характерных точек границ (Mt), с подставленными в такие формулы значениями и итоговые (вычисленные) значения Mt, м | Описание закрепления точки |
|--------------------------------------|--|---|--|------------|-----------------------------|--|----------------------------|
|                                      | содержатся в Едином государственном реестре недвижимости |   | определены в результате выполнения комплексных кадастровых работ |            |                             |  |                            |
|                                      | X  | Y | X  | Y          |                             |  |                            |
| 1                                    | 2  | 3 | 4  | 5          | 6                           | 7  | 8                          |
|                                      |  |   |  |            |                             | -  |                            |
| н1594У                               | -  | - | 451391.80  | 1264572.73 | -                           | -  | -                          |
| н1595У                               | -  | - | 451378.29  | 1264577.40 | -                           | -  | -                          |
| н156У                                | -  | - | 451368.39  | 1264575.80 | -                           | -  | -                          |
| н155У                                | -  | - | 451370.61  | 1264569.54 | -                           | -  | -                          |
| н160У                                | -  | - | 451384.66  | 1264533.94 | -                           | -  | -                          |
| н1596У                               | -  | - | 451388.04  | 1264534.80 | -                           | -  | -                          |
| н1597У                               | -  | - | 451396.96  | 1264536.60 | -                           | -  | -                          |
| н1598У                               | -  | - | 451400.19  | 1264536.43 | -                           | -  | -                          |
| н1599У                               | -  | - | 451418.44  | 1264537.09 | -                           | -  | -                          |
| н1600У                               | -  | - | 451444.23  | 1264537.13 | -                           | -  | -                          |
| н1601У                               | -  | - | 451443.27  | 1264564.10 | -                           | -  | -                          |
| н1602У                               | -  | - | 451442.86  | 1264579.16 | -                           | -  | -                          |
| н1594У                               | -  | - | 451391.80  | 1264572.73 | -                           | -  | -                          |

### 2. Сведения о частях границ уточняемого земельного участка с кадастровым номером 67:04:0200101:80 :

| Обозначение части границ |        | Горизонтальное положение (S), м | Описание прохождения части границ | Сведения о согласовании местоположения границ (согласовано/спорное) |
|--------------------------|--------|---------------------------------|-----------------------------------|---|
| от т.                    | до т.  |                                 |                                   |   |
| 1                        | 2      | 3                               | 4                                 | 5   |
| н1594У                   | н1595У | 14.29                           | -                                 | -   |
| н1595У                   | н156У  | 10.03                           | -                                 | -   |
| н156У                    | н155У  | 6.64                            | -                                 | -   |
| н155У                    | н160У  | 38.27                           | -                                 | -   |
| н160У                    | н1596У | 3.49                            | -                                 | -   |
| н1596У                   | н1597У | 9.10                            | -                                 | -   |
| н1597У                   | н1598У | 3.23                            | -                                 | -   |
| н1598У                   | н1599У | 18.26                           | -                                 | -   |
| н1599У                   | н1600У | 25.79                           | -                                 | -   |
| н1600У                   | н1601У | 26.99                           | -                                 | -   |
| н1601У                   | н1602У | 15.07                           | -                                 | -   |

| <b>2. Сведения о частях границ уточняемого земельного участка с кадастровым номером 67:04:0200101:80 :</b>   |   |   |                                   |   |
|--|---|---|-----------------------------------|---|
| Обозначение части границ   |   | Горизонтальное проложение (S), м  | Описание прохождения части границ | Сведения о согласовании местоположения границ (согласовано/спорное) |
| от т.  | до т.   |   |                                   |   |
| 1  | 2   | 3   | 4                                 | 5   |
| н1602У   | н1594У  | 51.46   | -                                 | -   |
| <b>3. Сведения о характеристиках уточняемого земельного участка с кадастровым номером 67:04:0200101:80 :</b> |   |   |                                   |   |
| № п/п  | Наименование характеристики земельного участка  | Значение характеристики   |                                   |   |
| 1  | 2   | 3   |                                   |   |
| 1.   | Адрес земельного участка  | -   |                                   |   |
| 1.1.   | Сведения о местоположении земельного участка (при отсутствии адреса) в структурированном в соответствии с федеральной информационной адресной системой виде               | Российская Федерация, 216310, Смоленская область, район Глинковский, сельское поселение Доброминское, деревня Добромينو, улица Дачная, дом 20 |                                   |   |
| 1.2.   | Дополнительные сведения о местоположении земельного участка   | -   |                                   |   |
| 2.   | Площадь земельного участка ± величина погрешности определения (вычисления) площади (P ± ΔP), м2   | 2659 ± 18   |                                   |   |
| 3.   | Формула, примененная для вычисления предельной погрешности определения площади земельного участка, с подставленными значениями и итоговые (вычисленные) значения (ΔP), м2 | $\Delta P = 3.5 * M_t * \sqrt{P} = 3.5 * 0,1 * \sqrt{2659} = 18$  |                                   |   |
| 4.   | Площадь земельного участка согласно сведениям Единого государственного реестра недвижимости (P <sub>кад</sub> ), м2   | 3000  |                                   |   |
| 5.   | Оценка расхождения P и P <sub>кад</sub> (P - P <sub>кад</sub> ), м2   | 341   |                                   |   |
| 6.   | Предельные минимальный и максимальный размеры земельного участка (P <sub>мин</sub> и P <sub>макс</sub> ), м2  | -   |                                   |   |
| 7.   | Вид (виды) разрешенного использования   | -   |                                   |   |
| 7.1.   | Дополнительные сведения об использовании земельного участка   | -   |                                   |   |
| 8.   | Кадастровый или иной государственный учетный номер (инвентарный) здания, сооружения, объекта незавершенного строительства, расположенного на земельном участке            | -   |                                   |   |
| 9.   | Сведения о земельных участках (землях общего пользования, территории общего пользования), посредством которых обеспечивается доступ                                       | Земли общего пользования  |                                   |   |
| 10.  | Иные сведения   | -   |                                   |   |
| <b>4. Пояснения к сведениям об уточняемом земельном участке с кадастровым номером 67:04:0200101:80 :</b>     |   |   |                                   |   |
| 1.   | -   |   |                                   |   |

## Сведения об уточняемых земельных участках

### 1. Сведения о характерных точках границы уточняемого земельного участка с кадастровым номером 67:04:0200101:81 :

| Система координат МСК-67, зона 1     |  |   |  |            | Зона № 1                    |  |                            |
|--------------------------------------|--|---|--|------------|-----------------------------|--|----------------------------|
| Обозначение характерных точек границ | Координаты, м  |   |  |            | Метод определения координат | Формулы, примененные для расчета средней квадратической погрешности определения координат характерных точек границ (Mt), с подставленными в такие формулы значениями и итоговые (вычисленные) значения Mt, м | Описание закрепления точки |
|                                      | содержатся в Едином государственном реестре недвижимости |   | определены в результате выполнения комплексных работ кадастровых работ |            |                             |  |                            |
|                                      | X  | Y | X  | Y          |                             |  |                            |
| 1                                    | 2  | 3 | 4  | 5          | 6                           | 7  | 8                          |
|                                      |  |   |  |            |                             | -  |                            |
| н1602У                               | -  | - | 451442.86  | 1264579.16 | -                           | -  | -                          |
| н1601У                               | -  | - | 451443.27  | 1264564.10 | -                           | -  | -                          |
| н1600У                               | -  | - | 451444.23  | 1264537.13 | -                           | -  | -                          |
| н1603У                               | -  | - | 451472.13  | 1264538.51 | -                           | -  | -                          |
| н1604У                               | -  | - | 451478.57  | 1264539.22 | -                           | -  | -                          |
| н1605У                               | -  | - | 451477.18  | 1264556.26 | -                           | -  | -                          |
| н1606У                               | -  | - | 451477.15  | 1264567.87 | -                           | -  | -                          |
| н1607У                               | -  | - | 451477.10  | 1264585.44 | -                           | -  | -                          |
| н1602У                               | -  | - | 451442.86  | 1264579.16 | -                           | -  | -                          |

### 2. Сведения о частях границ уточняемого земельного участка с кадастровым номером 67:04:0200101:81 :

| Обозначение части границ |        | Горизонтальное проложение (S), м | Описание прохождения части границ | Сведения о согласовании местоположения границ (согласовано/спорное) |
|--------------------------|--------|----------------------------------|-----------------------------------|---|
| от т.                    | до т.  |                                  |                                   |   |
| 1                        | 2      | 3                                | 4                                 | 5   |
| н1602У                   | н1601У | 15.07                            | -                                 | -   |
| н1601У                   | н1600У | 26.99                            | -                                 | -   |
| н1600У                   | н1603У | 27.93                            | -                                 | -   |
| н1603У                   | н1604У | 6.48                             | -                                 | -   |
| н1604У                   | н1605У | 17.10                            | -                                 | -   |
| н1605У                   | н1606У | 11.61                            | -                                 | -   |
| н1606У                   | н1607У | 17.57                            | -                                 | -   |
| н1607У                   | н1602У | 34.81                            | -                                 | -   |

### 3. Сведения о характеристиках уточняемого земельного участка с кадастровым номером 67:04:0200101:81 :

| № п/п | Наименование характеристики земельного участка | Значение характеристики |
|-------|--|-------------------------|
| 1     | 2  | 3                       |
| 1.    | Адрес земельного участка                       | -                       |

| <b>3. Сведения о характеристиках уточняемого земельного участка с кадастровым номером 67:04:0200101:81 :</b> |   |   |
|--|---|---|
| <b>№ п/п</b>   | <b>Наименование характеристики земельного участка</b>   | <b>Значение характеристики</b>  |
| <b>1</b>   | <b>2</b>  | <b>3</b>  |
| 1.1.   | Сведения о местоположении земельного участка (при отсутствии адреса) в структурированном в соответствии с федеральной информационной адресной системой виде                                     | Российская Федерация, 216310, Смоленская область, район Глинковский, сельское поселение Доброминское, деревня Добромино, улица Дачная, дом 21 |
| 1.2.   | Дополнительные сведения о местоположении земельного участка   | -   |
| 2.   | Площадь земельного участка $\pm$ величина погрешности определения (вычисления) площади ( $P \pm \Delta P$ ), м <sup>2</sup>   | 1507 $\pm$ 14   |
| 3.   | Формула, примененная для вычисления предельной погрешности определения площади земельного участка, с подставленными значениями и итоговые (вычисленные) значения ( $\Delta P$ ), м <sup>2</sup> | $\Delta P = 3.5 * M_t * \sqrt{P} = 3.5 * 0,1 * \sqrt{1507} = 14$  |
| 4.   | Площадь земельного участка согласно сведениям Единого государственного реестра недвижимости (Р <sub>кад</sub> ), м <sup>2</sup>   | 1400  |
| 5.   | Оценка расхождения Р и Р <sub>кад</sub> (Р - Р <sub>кад</sub> ), м <sup>2</sup>   | 107   |
| 6.   | Предельные минимальный и максимальный размеры земельного участка (Р <sub>мин</sub> и Р <sub>макс</sub> ), м <sup>2</sup>  | -<br>-  |
| 7.   | Вид (виды) разрешенного использования   | -   |
| 7.1.   | Дополнительные сведения об использовании земельного участка   | -   |
| 8.   | Кадастровый или иной государственный учетный номер (инвентарный) здания, сооружения, объекта незавершенного строительства, расположенного на земельном участке                                  | -   |
| 9.   | Сведения о земельных участках (землях общего пользования, территории общего пользования), посредством которых обеспечивается доступ   | Земли общего пользования  |
| 10.  | Иные сведения   | -   |
| <b>4. Пояснения к сведениям об уточняемом земельном участке с кадастровым номером 67:04:0200101:81 :</b>     |   |   |
| 1.   | -   |   |

## Сведения об уточняемых земельных участках

### 1. Сведения о характерных точках границы уточняемого земельного участка с кадастровым номером 67:04:0200101:82 :

Система координат МСК-67, зона 1

Зона №1

| Обозначение характерных точек границ | Координаты, м  |   |  |            | Метод определения координат | Формулы, примененные для расчета средней квадратической погрешности определения координат характерных точек границ (Mt), с подставленными в такие формулы значениями и итоговые (вычисленные) значения Mt, м | Описание закрепления точки |
|--------------------------------------|--|---|--|------------|-----------------------------|--|----------------------------|
|                                      | содержатся в Едином государственном реестре недвижимости |   | определены в результате выполнения комплексных кадастровых работ |            |                             |  |                            |
|                                      | X  | Y | X  | Y          |                             |  |                            |
| 1                                    | 2  | 3 | 4  | 5          | 6                           | 7  | 8                          |
|                                      |  |   |  |            |                             | -  |                            |
| н1608У                               | -  | - | 451459.34  | 1264530.76 | -                           | -  | -                          |
| н1609У                               | -  | - | 451422.63  | 1264530.95 | -                           | -  | -                          |
| н1610У                               | -  | - | 451423.03  | 1264526.35 | -                           | -  | -                          |
| н1611У                               | -  | - | 451412.56  | 1264524.42 | -                           | -  | -                          |
| н1612У                               | -  | - | 451415.46  | 1264505.90 | -                           | -  | -                          |
| н1613У                               | -  | - | 451425.93  | 1264507.67 | -                           | -  | -                          |
| н1614У                               | -  | - | 451427.54  | 1264497.61 | -                           | -  | -                          |
| н1615У                               | -  | - | 451456.13  | 1264500.37 | -                           | -  | -                          |
| н1608У                               | -  | - | 451459.34  | 1264530.76 | -                           | -  | -                          |

### 2. Сведения о частях границ уточняемого земельного участка с кадастровым номером 67:04:0200101:82 :

| Обозначение части границ |        | Горизонтальное проложение (S), м | Описание прохождения части границ | Сведения о согласовании местоположения границ (согласовано/спорное) |
|--------------------------|--------|----------------------------------|-----------------------------------|---|
| от т.                    | до т.  |                                  |                                   |   |
| 1                        | 2      | 3                                | 4                                 | 5   |
| н1608У                   | н1609У | 36.71                            | -                                 | -   |
| н1609У                   | н1610У | 4.62                             | -                                 | -   |
| н1610У                   | н1611У | 10.65                            | -                                 | -   |
| н1611У                   | н1612У | 18.75                            | -                                 | -   |
| н1612У                   | н1613У | 10.62                            | -                                 | -   |
| н1613У                   | н1614У | 10.19                            | -                                 | -   |
| н1614У                   | н1615У | 28.72                            | -                                 | -   |
| н1615У                   | н1608У | 30.56                            | -                                 | -   |

### 3. Сведения о характеристиках уточняемого земельного участка с кадастровым номером 67:04:0200101:82 :

| № п/п | Наименование характеристики земельного участка | Значение характеристики |
|-------|--|-------------------------|
| 1     | 2  | 3                       |
| 1.    | Адрес земельного участка                       | -                       |



| <b>3. Сведения о характеристиках уточняемого земельного участка с кадастровым номером 67:04:0200101:82 :</b> |   |   |
|--|---|---|
| <b>№ п/п</b>   | <b>Наименование характеристики земельного участка</b>   | <b>Значение характеристики</b>  |
| <b>1</b>   | <b>2</b>  | <b>3</b>  |
| 1.1.   | Сведения о местоположении земельного участка (при отсутствии адреса) в структурированном в соответствии с федеральной информационной адресной системой виде                                     | Российская Федерация, 216310, Смоленская область, район Глинковский, сельское поселение Доброминское, деревня Добромино, улица Дачная, дом 28 |
| 1.2.   | Дополнительные сведения о местоположении земельного участка   | -   |
| 2.   | Площадь земельного участка $\pm$ величина погрешности определения (вычисления) площади ( $P \pm \Delta P$ ), м <sup>2</sup>   | 1247 $\pm$ 12   |
| 3.   | Формула, примененная для вычисления предельной погрешности определения площади земельного участка, с подставленными значениями и итоговые (вычисленные) значения ( $\Delta P$ ), м <sup>2</sup> | $\Delta P = 3.5 * M_t * \sqrt{P} = 3.5 * 0,1 * \sqrt{1247} = 12$  |
| 4.   | Площадь земельного участка согласно сведениям Единого государственного реестра недвижимости (Р <sub>кад</sub> ), м <sup>2</sup>   | 1200  |
| 5.   | Оценка расхождения P и Р <sub>кад</sub> (P - Р <sub>кад</sub> ), м <sup>2</sup>   | 47  |
| 6.   | Предельные минимальный и максимальный размеры земельного участка (Р <sub>мин</sub> и Р <sub>макс</sub> ), м <sup>2</sup>  | -   |
| 7.   | Вид (виды) разрешенного использования   | -   |
| 7.1.   | Дополнительные сведения об использовании земельного участка   | -   |
| 8.   | Кадастровый или иной государственный учетный номер (инвентарный) здания, сооружения, объекта незавершенного строительства, расположенного на земельном участке                                  | -   |
| 9.   | Сведения о земельных участках (землях общего пользования, территории общего пользования), посредством которых обеспечивается доступ   | Земли общего пользования  |
| 10.  | Иные сведения   | -   |
| <b>4. Пояснения к сведениям об уточняемом земельном участке с кадастровым номером 67:04:0200101:82 :</b>     |   |   |
| 1.   | -   |   |

## Сведения об уточняемых земельных участках

### 1. Сведения о характерных точках границы уточняемого земельного участка с кадастровым номером 67:04:0200101:83 :

Система координат МСК-67, зона 1

Зона № 1

| Обозначение характерных точек границ | Координаты, м  |   |  |            | Метод определения координат | Формулы, примененные для расчета средней квадратической погрешности определения координат характерных точек границ (M <sub>t</sub> ), с подставленными в такие формулы значениями и итоговые (вычисленные) значения M <sub>t</sub> , м | Описание закрепления точки |
|--------------------------------------|--|---|--|------------|-----------------------------|--|----------------------------|
|                                      | содержатся в Едином государственном реестре недвижимости |   | определены в результате выполнения комплексных кадастровых работ |            |                             |  |                            |
|                                      | X  | Y | X  | Y          |                             |  |                            |
| 1                                    | 2  | 3 | 4  | 5          | 6                           | 7  | 8                          |
|                                      |  |   |  |            |                             | -  |                            |
| н1616У                               | -  | - | 451563.96  | 1264607.20 | -                           | -  | -                          |
| н1617У                               | -  | - | 451543.46  | 1264604.71 | -                           | -  | -                          |
| н1618У                               | -  | - | 451502.73  | 1264601.18 | -                           | -  | -                          |
| н1619У                               | -  | - | 451505.19  | 1264569.92 | -                           | -  | -                          |
| н1620У                               | -  | - | 451488.09  | 1264568.67 | -                           | -  | -                          |
| н1606У                               | -  | - | 451477.15  | 1264567.87 | -                           | -  | -                          |
| н1605У                               | -  | - | 451477.18  | 1264556.26 | -                           | -  | -                          |
| н1604У                               | -  | - | 451478.57  | 1264539.22 | -                           | -  | -                          |
| н1621У                               | -  | - | 451489.61  | 1264540.18 | -                           | -  | -                          |
| н1622У                               | -  | - | 451497.32  | 1264541.19 | -                           | -  | -                          |
| н1623У                               | -  | - | 451525.20  | 1264550.14 | -                           | -  | -                          |
| н1624У                               | -  | - | 451544.24  | 1264551.62 | -                           | -  | -                          |
| н1625У                               | -  | - | 451561.45  | 1264552.90 | -                           | -  | -                          |
| н1626У                               | -  | - | 451567.66  | 1264553.99 | -                           | -  | -                          |
| н1627У                               | -  | - | 451571.06  | 1264556.95 | -                           | -  | -                          |
| н1628У                               | -  | - | 451573.24  | 1264560.65 | -                           | -  | -                          |
| н1629У                               | -  | - | 451577.19  | 1264575.92 | -                           | -  | -                          |
| н1630У                               | -  | - | 451578.98  | 1264585.73 | -                           | -  | -                          |
| н1631У                               | -  | - | 451579.07  | 1264591.35 | -                           | -  | -                          |
| н1632У                               | -  | - | 451578.51  | 1264600.67 | -                           | -  | -                          |
| н1633У                               | -  | - | 451576.42  | 1264606.20 | -                           | -  | -                          |
| н1634У                               | -  | - | 451573.45  | 1264608.34 | -                           | -  | -                          |
| н1616У                               | -  | - | 451563.96  | 1264607.20 | -                           | -  | -                          |

### 2. Сведения о частях границ уточняемого земельного участка с кадастровым номером 67:04:0200101:83 :

| Обозначение части границ |        | Горизонтальное проложение (S), м | Описание прохождения части границ | Сведения о согласовании местоположения границ (согласовано/спорное) |
|--------------------------|--------|----------------------------------|-----------------------------------|---|
| от т.                    | до т.  |                                  |                                   |   |
| 1                        | 2      | 3                                | 4                                 | 5   |
| н1616У                   | н1617У | 20.65                            | -                                 | -   |

**2. Сведения о частях границ уточняемого земельного участка с кадастровым номером 67:04:0200101:83 :**

| Обозначение части границ |        | Горизонтальное проложение (S), м | Описание прохождения части границ | Сведения о согласовании местоположения границ (согласовано/спорное) |
|--------------------------|--------|----------------------------------|-----------------------------------|---|
| от т.                    | до т.  |                                  |                                   |   |
| 1                        | 2      | 3                                | 4                                 | 5   |
| н1617У                   | н1618У | 40.88                            | -                                 | -   |
| н1618У                   | н1619У | 31.36                            | -                                 | -   |
| н1619У                   | н1620У | 17.15                            | -                                 | -   |
| н1620У                   | н1606У | 10.97                            | -                                 | -   |
| н1606У                   | н1605У | 11.61                            | -                                 | -   |
| н1605У                   | н1604У | 17.10                            | -                                 | -   |
| н1604У                   | н1621У | 11.08                            | -                                 | -   |
| н1621У                   | н1622У | 7.78                             | -                                 | -   |
| н1622У                   | н1623У | 29.28                            | -                                 | -   |
| н1623У                   | н1624У | 19.10                            | -                                 | -   |
| н1624У                   | н1625У | 17.26                            | -                                 | -   |
| н1625У                   | н1626У | 6.30                             | -                                 | -   |
| н1626У                   | н1627У | 4.51                             | -                                 | -   |
| н1627У                   | н1628У | 4.29                             | -                                 | -   |
| н1628У                   | н1629У | 15.77                            | -                                 | -   |
| н1629У                   | н1630У | 9.97                             | -                                 | -   |
| н1630У                   | н1631У | 5.62                             | -                                 | -   |
| н1631У                   | н1632У | 9.34                             | -                                 | -   |
| н1632У                   | н1633У | 5.91                             | -                                 | -   |
| н1633У                   | н1634У | 3.66                             | -                                 | -   |
| н1634У                   | н1616У | 9.56                             | -                                 | -   |

**3. Сведения о характеристиках уточняемого земельного участка с кадастровым номером 67:04:0200101:83 :**

| № п/п | Наименование характеристики земельного участка  | Значение характеристики   |
|-------|---|---|
| 1     | 2   | 3   |
| 1.    | Адрес земельного участка  | -   |
| 1.1.  | Сведения о местоположении земельного участка (при отсутствии адреса) в структурированном в соответствии с федеральной информационной адресной системой виде                                     | Российская Федерация, 216310, Смоленская область, район Глинковский, сельское поселение Доброминское, деревня Добромино, улица Дачная, дом 22 |
| 1.2.  | Дополнительные сведения о местоположении земельного участка   | -   |
| 2.    | Площадь земельного участка ± величина погрешности определения (вычисления) площади ( $P \pm \Delta P$ ), м <sup>2</sup>   | 4665 ± 24   |
| 3.    | Формула, примененная для вычисления предельной погрешности определения площади земельного участка, с подставленными значениями и итоговые (вычисленные) значения ( $\Delta P$ ), м <sup>2</sup> | $\Delta P = 3.5 * M_t * \sqrt{P} = 3.5 * 0,1 * \sqrt{4665} = 24$  |
| 4.    | Площадь земельного участка согласно сведениям Единого государственного реестра недвижимости (Ркад), м <sup>2</sup>  | 4600  |
| 5.    | Оценка расхождения P и Ркад (P - Ркад), м <sup>2</sup>  | 65  |

| <b>3. Сведения о характеристиках уточняемого земельного участка с кадастровым номером 67:04:0200101:83 :</b> |  |                                |
|--|--|--------------------------------|
| <b>№ п/п</b>   | <b>Наименование характеристики земельного участка</b>  | <b>Значение характеристики</b> |
| <b>1</b>   | <b>2</b>   | <b>3</b>                       |
| 6.   | Пределы минимальный и максимальный размеры земельного участка (Рмин и Рмакс), м2   | -<br>-                         |
| 7.   | Вид (виды) разрешенного использования  | -                              |
| 7.1.   | Дополнительные сведения об использовании земельного участка  | -                              |
| 8.   | Кадастровый или иной государственный учетный номер (инвентарный) здания, сооружения, объекта незавершенного строительства, расположенного на земельном участке | -                              |
| 9.   | Сведения о земельных участках (землях общего пользования, территории общего пользования), посредством которых обеспечивается доступ                            | Земли общего пользования       |
| 10.  | Иные сведения  | -                              |

**4. Пояснения к сведениям об уточняемом земельном участке с кадастровым номером 67:04:0200101:83 :**

|    |   |
|----|---|
| 1. | - |
|    |   |

## Сведения об уточняемых земельных участках

### 1. Сведения о характерных точках границы уточняемого земельного участка с кадастровым номером 67:04:0200101:84 :

Система координат МСК-67, зона 1

Зона №1

| Обозначение характерных точек границ | Координаты, м  |   |  |            | Метод определения координат | Формулы, примененные для расчета средней квадратической погрешности определения координат характерных точек границ (M <sub>t</sub> ), с подставленными в такие формулы значениями и итоговые (вычисленные) значения M <sub>t</sub> , м | Описание закрепления точки |
|--------------------------------------|--|---|--|------------|-----------------------------|--|----------------------------|
|                                      | содержатся в Едином государственном реестре недвижимости |   | определены в результате выполнения комплексных кадастровых работ |            |                             |  |                            |
|                                      | X  | Y | X  | Y          |                             |  |                            |
| 1                                    | 2  | 3 | 4  | 5          | 6                           | 7  | 8                          |
|                                      |  |   |  |            |                             | -  |                            |
| н1635У                               | -  | - | 451580.28  | 1264515.17 | -                           | -  | -                          |
| 1456                                 | -  | - | 451579.57  | 1264537.17 | -                           | -  | -                          |
| 1455                                 | -  | - | 451573.47  | 1264545.65 | -                           | -  | -                          |
| 1454                                 | -  | - | 451568.36  | 1264546.67 | -                           | -  | -                          |
| 1453                                 | -  | - | 451548.42  | 1264544.84 | -                           | -  | -                          |
| 1452                                 | -  | - | 451538.18  | 1264544.13 | -                           | -  | -                          |
| 1451                                 | -  | - | 451527.94  | 1264542.70 | -                           | -  | -                          |
| 1450                                 | -  | - | 451525.57  | 1264542.11 | -                           | -  | -                          |
| н1636У                               | -  | - | 451507.14  | 1264537.17 | -                           | -  | -                          |
| н1637У                               | -  | - | 451505.27  | 1264536.67 | -                           | -  | -                          |
| н1638У                               | -  | - | 451506.26  | 1264498.58 | -                           | -  | -                          |
| н1639У                               | -  | - | 451509.48  | 1264498.56 | -                           | -  | -                          |
| н1640У                               | -  | - | 451558.37  | 1264498.31 | -                           | -  | -                          |
| н1641У                               | -  | - | 451579.46  | 1264498.20 | -                           | -  | -                          |
| н1635У                               | -  | - | 451580.28  | 1264515.17 | -                           | -  | -                          |

### 2. Сведения о частях границ уточняемого земельного участка с кадастровым номером 67:04:0200101:84 :

| Обозначение части границ |        | Горизонтальное проложение (S), м | Описание прохождения части границ | Сведения о согласовании местоположения границ (согласовано/спорное) |
|--------------------------|--------|----------------------------------|-----------------------------------|---|
| от т.                    | до т.  |                                  |                                   |   |
| 1                        | 2      | 3                                | 4                                 | 5   |
| н1635У                   | 1456   | 22.01                            | -                                 | -   |
| 1456                     | 1455   | 10.45                            | -                                 | -   |
| 1455                     | 1454   | 5.21                             | -                                 | -   |
| 1454                     | 1453   | 20.02                            | -                                 | -   |
| 1453                     | 1452   | 10.26                            | -                                 | -   |
| 1452                     | 1451   | 10.34                            | -                                 | -   |
| 1451                     | 1450   | 2.44                             | -                                 | -   |
| 1450                     | н1636У | 19.08                            | -                                 | -   |
| н1636У                   | н1637У | 1.94                             | -                                 | -   |

| <b>2. Сведения о частях границ уточняемого земельного участка с кадастровым номером 67:04:0200101:84 :</b>   |   |   |                                   |   |
|--|---|---|-----------------------------------|---|
| Обозначение части границ   |   | Горизонтальное проложение (S), м  | Описание прохождения части границ | Сведения о согласовании местоположения границ (согласовано/спорное) |
| от т.  | до т.   |   |                                   |   |
| 1  | 2   | 3   | 4                                 | 5   |
| н1637У   | н1638У  | 38.10   | -                                 | -   |
| н1638У   | н1639У  | 3.22  | -                                 | -   |
| н1639У   | н1640У  | 48.89   | -                                 | -   |
| н1640У   | н1641У  | 21.09   | -                                 | -   |
| н1641У   | н1635У  | 16.99   | -                                 | -   |
| <b>3. Сведения о характеристиках уточняемого земельного участка с кадастровым номером 67:04:0200101:84 :</b> |   |   |                                   |   |
| № п/п  | Наименование характеристики земельного участка  | Значение характеристики   |                                   |   |
| 1  | 2   | 3   |                                   |   |
| 1.   | Адрес земельного участка  | -   |                                   |   |
| 1.1.   | Сведения о местоположении земельного участка (при отсутствии адреса) в структурированном в соответствии с федеральной информационной адресной системой виде                                     | Российская Федерация, 216310, Смоленская область, район Глинковский, сельское поселение Доброминское, деревня Добромино |                                   |   |
| 1.2.   | Дополнительные сведения о местоположении земельного участка   | -   |                                   |   |
| 2.   | Площадь земельного участка $\pm$ величина погрешности определения (вычисления) площади ( $P \pm \Delta P$ ), м <sup>2</sup>   | 3315 $\pm$ 20   |                                   |   |
| 3.   | Формула, примененная для вычисления предельной погрешности определения площади земельного участка, с подставленными значениями и итоговые (вычисленные) значения ( $\Delta P$ ), м <sup>2</sup> | $\Delta P = 3.5 * M_t * \sqrt{P} = 3.5 * 0,1 * \sqrt{3315} = 20$  |                                   |   |
| 4.   | Площадь земельного участка согласно сведениям Единого государственного реестра недвижимости (Р <sub>кад</sub> ), м <sup>2</sup>   | 3300  |                                   |   |
| 5.   | Оценка расхождения Р и Р <sub>кад</sub> (Р - Р <sub>кад</sub> ), м <sup>2</sup>   | 15  |                                   |   |
| 6.   | Предельные минимальный и максимальный размеры земельного участка (Р <sub>мин</sub> и Р <sub>макс</sub> ), м <sup>2</sup>  | -   |                                   |   |
| 7.   | Вид (виды) разрешенного использования   | -   |                                   |   |
| 7.1.   | Дополнительные сведения об использовании земельного участка   | -   |                                   |   |
| 8.   | Кадастровый или иной государственный учетный номер (инвентарный) здания, сооружения, объекта незавершенного строительства, расположенного на земельном участке                                  | -   |                                   |   |
| 9.   | Сведения о земельных участках (землях общего пользования, территории общего пользования), посредством которых обеспечивается доступ   | Земли общего пользования  |                                   |   |
| 10.  | Иные сведения   | -   |                                   |   |
| <b>4. Пояснения к сведениям об уточняемом земельном участке с кадастровым номером 67:04:0200101:84 :</b>     |   |   |                                   |   |
| 1.   | -   |   |                                   |   |

## Сведения об уточняемых земельных участках

### 1. Сведения о характерных точках границы уточняемого земельного участка с кадастровым номером 67:04:0200101:85 :

| Система координат МСК-67, зона 1     |  |   |  |            | Зона № 1                    |  |                            |
|--------------------------------------|--|---|--|------------|-----------------------------|--|----------------------------|
| Обозначение характерных точек границ | Координаты, м  |   |  |            | Метод определения координат | Формулы, примененные для расчета средней квадратической погрешности определения координат характерных точек границ (Mt), с подставленными в такие формулы значениями и итоговые (вычисленные) значения Mt, м | Описание закрепления точки |
|                                      | содержатся в Едином государственном реестре недвижимости |   | определены в результате выполнения комплексных кадастровых работ |            |                             |  |                            |
|                                      | X  | Y | X  | Y          |                             |  |                            |
| 1                                    | 2  | 3 | 4  | 5          | 6                           | 7  | 8                          |
|                                      |  |   |  |            |                             | -  |                            |
| н1642У                               | -  | - | 451509.09  | 1264463.76 | -                           | -  | -                          |
| н1643У                               | -  | - | 451558.82  | 1264435.12 | -                           | -  | -                          |
| н1640У                               | -  | - | 451558.37  | 1264498.31 | -                           | -  | -                          |
| н1639У                               | -  | - | 451509.48  | 1264498.56 | -                           | -  | -                          |
| н1642У                               | -  | - | 451509.09  | 1264463.76 | -                           | -  | -                          |

### 2. Сведения о частях границ уточняемого земельного участка с кадастровым номером 67:04:0200101:85 :

| Обозначение части границ |        | Горизонтальное проложение (S), м | Описание прохождения части границ | Сведения о согласовании местоположения границ (согласовано/спорное) |
|--------------------------|--------|----------------------------------|-----------------------------------|---|
| от т.                    | до т.  |                                  |                                   |   |
| 1                        | 2      | 3                                | 4                                 | 5   |
| н1642У                   | н1643У | 57.39                            | -                                 | -   |
| н1643У                   | н1640У | 63.19                            | -                                 | -   |
| н1640У                   | н1639У | 48.89                            | -                                 | -   |
| н1639У                   | н1642У | 34.80                            | -                                 | -   |

### 3. Сведения о характеристиках уточняемого земельного участка с кадастровым номером 67:04:0200101:85 :

| № п/п | Наименование характеристики земельного участка  | Значение характеристики   |
|-------|---|---|
| 1     | 2   | 3   |
| 1.    | Адрес земельного участка  | -   |
| 1.1.  | Сведения о местоположении земельного участка (при отсутствии адреса) в структурированном в соответствии с федеральной информационной адресной системой виде               | Российская Федерация, 216310, Смоленская область, район Глинковский, сельское поселение Доброминское, деревня Добромино |
| 1.2.  | Дополнительные сведения о местоположении земельного участка   | -   |
| 2.    | Площадь земельного участка ± величина погрешности определения (вычисления) площади (P ± ΔP), м2   | 2416 ± 17   |
| 3.    | Формула, примененная для вычисления предельной погрешности определения площади земельного участка, с подставленными значениями и итоговые (вычисленные) значения (ΔP), м2 | $\Delta P = 3.5 * Mt * \sqrt{P} = 3.5 * 0,1 * \sqrt{2416} = 17$   |
| 4.    | Площадь земельного участка согласно сведениям Единого государственного реестра недвижимости (P <sub>кад</sub> ), м2   | 2500  |

**3. Сведения о характеристиках уточняемого земельного участка с кадастровым номером 67:04:0200101:85 :**

| <b>№ п/п</b> | <b>Наименование характеристики земельного участка</b>  | <b>Значение характеристики</b> |
|--------------|--|--------------------------------|
| <b>1</b>     | <b>2</b>   | <b>3</b>                       |
| 5.           | Оценка расхождения Р и Ркад (Р - Ркад), м2   | 84                             |
| 6.           | Предельные минимальный и максимальный размеры земельного участка (Рмин и Рмакс), м2  | -<br>-                         |
| 7.           | Вид (виды) разрешенного использования  | -                              |
| 7.1.         | Дополнительные сведения об использовании земельного участка  | -                              |
| 8.           | Кадастровый или иной государственный учетный номер (инвентарный) здания, сооружения, объекта незавершенного строительства, расположенного на земельном участке | -                              |
| 9.           | Сведения о земельных участках (землях общего пользования, территории общего пользования), посредством которых обеспечивается доступ                            | Земли общего пользования       |
| 10.          | Иные сведения  | -                              |

**4. Пояснения к сведениям об уточняемом земельном участке с кадастровым номером 67:04:0200101:85 :**

|    |   |
|----|---|
| 1. | - |
|----|---|



## Сведения об уточняемых земельных участках

### 1. Сведения о характерных точках границы уточняемого земельного участка с кадастровым номером 67:04:0200101:86 :

| Система координат МСК-67, зона 1     |  |   |  |            | Зона № 1                    |  |                            |
|--------------------------------------|--|---|--|------------|-----------------------------|--|----------------------------|
| Обозначение характерных точек границ | Координаты, м  |   |  |            | Метод определения координат | Формулы, примененные для расчета средней квадратической погрешности определения координат характерных точек границ (Mt), с подставленными в такие формулы значениями и итоговые (вычисленные) значения Mt, м | Описание закрепления точки |
|                                      | содержатся в Едином государственном реестре недвижимости |   | определены в результате выполнения комплексных кадастровых работ |            |                             |  |                            |
|                                      | X  | Y | X  | Y          |                             |  |                            |
| 1                                    | 2  | 3 | 4  | 5          | 6                           | 7  | 8                          |
|                                      |  |   |  |            |                             | -  |                            |
| н1644У                               | -  | - | 451613.71  | 1264434.26 | -                           | -  | -                          |
| н1645У                               | -  | - | 451614.05  | 1264402.22 | -                           | -  | -                          |
| н1646У                               | -  | - | 451655.61  | 1264402.22 | -                           | -  | -                          |
| н1647У                               | -  | - | 451655.65  | 1264416.79 | -                           | -  | -                          |
| н1648У                               | -  | - | 451655.55  | 1264434.17 | -                           | -  | -                          |
| н1644У                               | -  | - | 451613.71  | 1264434.26 | -                           | -  | -                          |

### 2. Сведения о частях границ уточняемого земельного участка с кадастровым номером 67:04:0200101:86 :

| Обозначение части границ |        | Горизонтальное проложение (S), м | Описание прохождения части границ | Сведения о согласовании местоположения границ (согласовано/спорное) |
|--------------------------|--------|----------------------------------|-----------------------------------|---|
| от т.                    | до т.  |                                  |                                   |   |
| 1                        | 2      | 3                                | 4                                 | 5   |
| н1644У                   | н1645У | 32.04                            | -                                 | -   |
| н1645У                   | н1646У | 41.56                            | -                                 | -   |
| н1646У                   | н1647У | 14.57                            | -                                 | -   |
| н1647У                   | н1648У | 17.38                            | -                                 | -   |
| н1648У                   | н1644У | 41.84                            | -                                 | -   |

### 3. Сведения о характеристиках уточняемого земельного участка с кадастровым номером 67:04:0200101:86 :

| № п/п | Наименование характеристики земельного участка  | Значение характеристики   |
|-------|---|---|
| 1     | 2   | 3   |
| 1.    | Адрес земельного участка  | -   |
| 1.1.  | Сведения о местоположении земельного участка (при отсутствии адреса) в структурированном в соответствии с федеральной информационной адресной системой виде | Российская Федерация, 216310, Смоленская область, район Глинковский, сельское поселение Доброминское, деревня Добромино |
| 1.2.  | Дополнительные сведения о местоположении земельного участка   | -   |
| 2.    | Площадь земельного участка ± величина погрешности определения (вычисления) площади ( $P \pm \Delta P$ ), м <sup>2</sup>                                     | 1335 ± 13   |

| <b>3. Сведения о характеристиках уточняемого земельного участка с кадастровым номером 67:04:0200101:86 :</b> |   |   |
|--|---|---|
| <b>№ п/п</b>   | <b>Наименование характеристики земельного участка</b>   | <b>Значение характеристики</b>                    |
| <b>1</b>   | <b>2</b>  | <b>3</b>  |
| 3.   | Формула, примененная для вычисления предельной погрешности определения площади земельного участка, с подставленными значениями и итоговые (вычисленные) значения ( $\Delta P$ ), м <sup>2</sup> | $\Delta P=3.5*Mt*\sqrt{P}=3.5*0,1*\sqrt{1335}=13$ |
| 4.   | Площадь земельного участка согласно сведениям Единого государственного реестра недвижимости (Ркад), м <sup>2</sup>  | 1300  |
| 5.   | Оценка расхождения Р и Ркад (Р - Ркад), м <sup>2</sup>  | 35  |
| 6.   | Предельные минимальный и максимальный размеры земельного участка (Рмин и Рмакс), м <sup>2</sup>   | -<br>-  |
| 7.   | Вид (виды) разрешенного использования   | -   |
| 7.1.   | Дополнительные сведения об использовании земельного участка   | -   |
| 8.   | Кадастровый или иной государственный учетный номер (инвентарный) здания, сооружения, объекта незавершенного строительства, расположенного на земельном участке                                  | -   |
| 9.   | Сведения о земельных участках (землях общего пользования, территории общего пользования), посредством которых обеспечивается доступ   | Земли общего пользования                          |
| 10.  | Иные сведения   | -   |
| <b>4. Пояснения к сведениям об уточняемом земельном участке с кадастровым номером 67:04:0200101:86 :</b>     |   |   |
| 1.   | -   |   |

## Сведения об уточняемых земельных участках

### 1. Сведения о характерных точках границы уточняемого земельного участка с кадастровым номером 67:04:0200101:87 :

Система координат МСК-67, зона 1

Зона № 1

| Обозначение характерных точек границ | Координаты, м  |   |  |            | Метод определения координат | Формулы, примененные для расчета средней квадратической погрешности определения координат характерных точек границ (M <sub>t</sub> ), с подставленными в такие формулы значениями и итоговые (вычисленные) значения M <sub>t</sub> , м | Описание закрепления точки |
|--------------------------------------|--|---|--|------------|-----------------------------|--|----------------------------|
|                                      | содержатся в Едином государственном реестре недвижимости |   | определены в результате выполнения комплексных кадастровых работ |            |                             |  |                            |
|                                      | X  | Y | X  | Y          |                             |  |                            |
| 1                                    | 2  | 3 | 4  | 5          | 6                           | 7  | 8                          |
|                                      |  |   |  |            |                             | -  |                            |
| н1649У                               | -  | - | 451573.19  | 1264666.04 | -                           | -  | -                          |
| н1650У                               | -  | - | 451573.60  | 1264704.10 | -                           | -  | -                          |
| н1651У                               | -  | - | 451557.69  | 1264704.10 | -                           | -  | -                          |
| н1652У                               | -  | - | 451557.19  | 1264678.98 | -                           | -  | -                          |
| н1653У                               | -  | - | 451496.63  | 1264683.94 | -                           | -  | -                          |
| н1654У                               | -  | - | 451496.47  | 1264646.82 | -                           | -  | -                          |
| н1655У                               | -  | - | 451547.74  | 1264620.05 | -                           | -  | -                          |
| н1656У                               | -  | - | 451579.22  | 1264614.87 | -                           | -  | -                          |
| н1657У                               | -  | - | 451580.64  | 1264652.57 | -                           | -  | -                          |
| н1649У                               | -  | - | 451573.19  | 1264666.04 | -                           | -  | -                          |

### 2. Сведения о частях границ уточняемого земельного участка с кадастровым номером 67:04:0200101:87 :

| Обозначение части границ |        | Горизонтальное проложение (S), м | Описание прохождения части границ | Сведения о согласовании местоположения границ (согласовано/спорное) |
|--------------------------|--------|----------------------------------|-----------------------------------|---|
| от т.                    | до т.  |                                  |                                   |   |
| 1                        | 2      | 3                                | 4                                 | 5   |
| н1649У                   | н1650У | 38.06                            | -                                 | -   |
| н1650У                   | н1651У | 15.91                            | -                                 | -   |
| н1651У                   | н1652У | 25.12                            | -                                 | -   |
| н1652У                   | н1653У | 60.76                            | -                                 | -   |
| н1653У                   | н1654У | 37.12                            | -                                 | -   |
| н1654У                   | н1655У | 57.84                            | -                                 | -   |
| н1655У                   | н1656У | 31.90                            | -                                 | -   |
| н1656У                   | н1657У | 37.73                            | -                                 | -   |
| н1657У                   | н1649У | 15.39                            | -                                 | -   |

### 3. Сведения о характеристиках уточняемого земельного участка с кадастровым номером 67:04:0200101:87 :

| № п/п | Наименование характеристики земельного участка | Значение характеристики |
|-------|--|-------------------------|
| 1     | 2  | 3                       |
| 1.    | Адрес земельного участка                       | -                       |

| <b>3. Сведения о характеристиках уточняемого земельного участка с кадастровым номером 67:04:0200101:87 :</b> |   |   |
|--|---|---|
| <b>№ п/п</b>   | <b>Наименование характеристики земельного участка</b>   | <b>Значение характеристики</b>  |
| <b>1</b>   | <b>2</b>  | <b>3</b>  |
| 1.1.   | Сведения о местоположении земельного участка (при отсутствии адреса) в структурированном в соответствии с федеральной информационной адресной системой виде                                     | Российская Федерация, 216310, Смоленская область, район Глинковский, сельское поселение Доброминское, деревня Добромино |
| 1.2.   | Дополнительные сведения о местоположении земельного участка   | -   |
| 2.   | Площадь земельного участка ± величина погрешности определения (вычисления) площади ( $P \pm \Delta P$ ), м <sup>2</sup>   | 4741 ± 24   |
| 3.   | Формула, примененная для вычисления предельной погрешности определения площади земельного участка, с подставленными значениями и итоговые (вычисленные) значения ( $\Delta P$ ), м <sup>2</sup> | $\Delta P = 3.5 * M_t * \sqrt{P} = 3.5 * 0,1 * \sqrt{4741} = 24$  |
| 4.   | Площадь земельного участка согласно сведениям Единого государственного реестра недвижимости ( $P_{\text{кад}}$ ), м <sup>2</sup>  | 4700  |
| 5.   | Оценка расхождения $P$ и $P_{\text{кад}}$ ( $P - P_{\text{кад}}$ ), м <sup>2</sup>  | 41  |
| 6.   | Предельные минимальный и максимальный размеры земельного участка ( $P_{\text{мин}}$ и $P_{\text{макс}}$ ), м <sup>2</sup>   | -<br>-  |
| 7.   | Вид (виды) разрешенного использования   | -   |
| 7.1.   | Дополнительные сведения об использовании земельного участка   | -   |
| 8.   | Кадастровый или иной государственный учетный номер (инвентарный) здания, сооружения, объекта незавершенного строительства, расположенного на земельном участке                                  | -   |
| 9.   | Сведения о земельных участках (землях общего пользования, территории общего пользования), посредством которых обеспечивается доступ   | Земли общего пользования  |
| 10.  | Иные сведения   | -   |
| <b>4. Пояснения к сведениям об уточняемом земельном участке с кадастровым номером 67:04:0200101:87 :</b>     |   |   |
| 1.   | -   |   |

## Сведения об уточняемых земельных участках

### 1. Сведения о характерных точках границы уточняемого земельного участка с кадастровым номером 67:04:0200101:88 :

Система координат МСК-67, зона 1

Зона № 1

| Обозначение характерных точек границ | Координаты, м  |   |  |            | Метод определения координат | Формулы, примененные для расчета средней квадратической погрешности определения координат характерных точек границ (Mt), с подставленными в такие формулы значениями и итоговые (вычисленные) значения Mt, м | Описание закрепления точки |
|--------------------------------------|--|---|--|------------|-----------------------------|--|----------------------------|
|                                      | содержатся в Едином государственном реестре недвижимости |   | определены в результате выполнения комплексных кадастровых работ |            |                             |  |                            |
|                                      | X  | Y | X  | Y          |                             |  |                            |
| 1                                    | 2  | 3 | 4  | 5          | 6                           | 7  | 8                          |
|                                      |  |   |  |            |                             | -  |                            |
| н1658У                               | -  | - | 451591.53  | 1264656.54 | -                           | -  | -                          |
| н1659У                               | -  | - | 451622.91  | 1264647.27 | -                           | -  | -                          |
| н1660У                               | -  | - | 451633.48  | 1264646.06 | -                           | -  | -                          |
| н1661У                               | -  | - | 451639.37  | 1264647.32 | -                           | -  | -                          |
| н1662У                               | -  | - | 451636.25  | 1264697.71 | -                           | -  | -                          |
| н1663У                               | -  | - | 451621.65  | 1264697.16 | -                           | -  | -                          |
| н1664У                               | -  | - | 451613.03  | 1264696.92 | -                           | -  | -                          |
| н1665У                               | -  | - | 451582.73  | 1264696.55 | -                           | -  | -                          |
| н1666У                               | -  | - | 451583.32  | 1264666.18 | -                           | -  | -                          |
| н1658У                               | -  | - | 451591.53  | 1264656.54 | -                           | -  | -                          |

### 2. Сведения о частях границ уточняемого земельного участка с кадастровым номером 67:04:0200101:88 :

| Обозначение части границ |        | Горизонтальное проложение (S), м | Описание прохождения части границ | Сведения о согласовании местоположения границ (согласовано/спорное) |
|--------------------------|--------|----------------------------------|-----------------------------------|---|
| от т.                    | до т.  |                                  |                                   |   |
| 1                        | 2      | 3                                | 4                                 | 5   |
| н1658У                   | н1659У | 32.72                            | -                                 | -   |
| н1659У                   | н1660У | 10.64                            | -                                 | -   |
| н1660У                   | н1661У | 6.02                             | -                                 | -   |
| н1661У                   | н1662У | 50.49                            | -                                 | -   |
| н1662У                   | н1663У | 14.61                            | -                                 | -   |
| н1663У                   | н1664У | 8.62                             | -                                 | -   |
| н1664У                   | н1665У | 30.30                            | -                                 | -   |
| н1665У                   | н1666У | 30.38                            | -                                 | -   |
| н1666У                   | н1658У | 12.66                            | -                                 | -   |

### 3. Сведения о характеристиках уточняемого земельного участка с кадастровым номером 67:04:0200101:88 :

| № п/п | Наименование характеристики земельного участка | Значение характеристики |
|-------|--|-------------------------|
| 1     | 2  | 3                       |
| 1.    | Адрес земельного участка                       | -                       |

| <b>3. Сведения о характеристиках уточняемого земельного участка с кадастровым номером 67:04:0200101:88 :</b> |   |   |
|--|---|---|
| <b>№ п/п</b>   | <b>Наименование характеристики земельного участка</b>   | <b>Значение характеристики</b>  |
| <b>1</b>   | <b>2</b>  | <b>3</b>  |
| 1.1.   | Сведения о местоположении земельного участка (при отсутствии адреса) в структурированном в соответствии с федеральной информационной адресной системой виде                                     | Российская Федерация, 216310, Смоленская область, район Глинковский, сельское поселение Доброминское, деревня Добромино |
| 1.2.   | Дополнительные сведения о местоположении земельного участка   | -   |
| 2.   | Площадь земельного участка ± величина погрешности определения (вычисления) площади ( $P \pm \Delta P$ ), м <sup>2</sup>   | 2468 ± 17   |
| 3.   | Формула, примененная для вычисления предельной погрешности определения площади земельного участка, с подставленными значениями и итоговые (вычисленные) значения ( $\Delta P$ ), м <sup>2</sup> | $\Delta P = 3.5 * M_t * \sqrt{P} = 3.5 * 0,1 * \sqrt{2468} = 17$  |
| 4.   | Площадь земельного участка согласно сведениям Единого государственного реестра недвижимости ( $R_{\text{кад}}$ ), м <sup>2</sup>  | 2400  |
| 5.   | Оценка расхождения $P$ и $R_{\text{кад}}$ ( $P - R_{\text{кад}}$ ), м <sup>2</sup>  | 68  |
| 6.   | Предельные минимальный и максимальный размеры земельного участка ( $R_{\text{мин}}$ и $R_{\text{макс}}$ ), м <sup>2</sup>   | -   |
| 7.   | Вид (виды) разрешенного использования   | -   |
| 7.1.   | Дополнительные сведения об использовании земельного участка   | -   |
| 8.   | Кадастровый или иной государственный учетный номер (инвентарный) здания, сооружения, объекта незавершенного строительства, расположенного на земельном участке                                  | -   |
| 9.   | Сведения о земельных участках (землях общего пользования, территории общего пользования), посредством которых обеспечивается доступ   | Земли общего пользования  |
| 10.  | Иные сведения   | -   |
| <b>4. Пояснения к сведениям об уточняемом земельном участке с кадастровым номером 67:04:0200101:88 :</b>     |   |   |
| 1.   | -   |   |

## Сведения об уточняемых земельных участках

### 1. Сведения о характерных точках границы уточняемого земельного участка с кадастровым номером 67:04:0200101:89 :

| Система координат МСК-67, зона 1           |  |   |  |            | Зона №1                           |  |                                   |
|--|--|---|--|------------|-----------------------------------|--|-----------------------------------|
| Обозначение<br>характерных<br>точек границ | Координаты, м  |   |  |            | Метод<br>определения<br>координат | Формулы, примененные<br>для расчета средней<br>квадратической<br>погрешности<br>определения координат<br>характерных точек<br>границ (M <sub>t</sub> ), с<br>подставленными в такие<br>формулы значениями и<br>итоговые (вычисленные)<br>значения M <sub>t</sub> , м | Описание<br>закрепле<br>ния точки |
|  | содержатся в Едином<br>государственном<br>реестре недвижимости |   | определены в<br>результате<br>выполнения<br>комплексных<br>кадастровых работ |            |                                   |  |                                   |
|  | X  | Y | X  | Y          |                                   |  |                                   |
| 1  | 2  | 3 | 4  | 5          | 6                                 | 7  | 8                                 |
|  |  |   |  |            |                                   | -  |                                   |
| н1667У                                     | -  | - | 451580.92  | 1264723.52 | -                                 | -  | -                                 |
| н1668У                                     | -  | - | 451580.81  | 1264717.49 | -                                 | -  | -                                 |
| н1669У                                     | -  | - | 451581.04  | 1264711.62 | -                                 | -  | -                                 |
| н1665У                                     | -  | - | 451582.73  | 1264696.55 | -                                 | -  | -                                 |
| н1664У                                     | -  | - | 451613.03  | 1264696.92 | -                                 | -  | -                                 |
| н1663У                                     | -  | - | 451621.65  | 1264697.16 | -                                 | -  | -                                 |
| н1662У                                     | -  | - | 451636.25  | 1264697.71 | -                                 | -  | -                                 |
| н1670У                                     | -  | - | 451644.76  | 1264697.79 | -                                 | -  | -                                 |
| н1671У                                     | -  | - | 451650.13  | 1264698.19 | -                                 | -  | -                                 |
| н1672У                                     | -  | - | 451660.07  | 1264698.51 | -                                 | -  | -                                 |
| н1673У                                     | -  | - | 451659.33  | 1264730.69 | -                                 | -  | -                                 |
| н1674У                                     | -  | - | 451643.18  | 1264729.46 | -                                 | -  | -                                 |
| н1675У                                     | -  | - | 451631.76  | 1264729.59 | -                                 | -  | -                                 |
| н1676У                                     | -  | - | 451624.51  | 1264729.96 | -                                 | -  | -                                 |
| н1677У                                     | -  | - | 451615.99  | 1264729.66 | -                                 | -  | -                                 |
| н1678У                                     | -  | - | 451608.42  | 1264729.40 | -                                 | -  | -                                 |
| н1679У                                     | -  | - | 451592.99  | 1264728.87 | -                                 | -  | -                                 |
| н1680У                                     | -  | - | 451581.33  | 1264727.98 | -                                 | -  | -                                 |
| н1667У                                     | -  | - | 451580.92  | 1264723.52 | -                                 | -  | -                                 |

### 2. Сведения о частях границ уточняемого земельного участка с кадастровым номером 67:04:0200101:89 :

| Обозначение части границ |        | Горизонтальное<br>проложение (S), м | Описание<br>прохождения части<br>границ | Сведения о согласовании<br>местоположения границ<br>(согласовано/спорное) |
|--------------------------|--------|-------------------------------------|---|---|
| от т.                    | до т.  |                                     |   |   |
| 1                        | 2      | 3                                   | 4                                       | 5   |
| н1667У                   | н1668У | 6.03                                | -                                       | -   |
| н1668У                   | н1669У | 5.87                                | -                                       | -   |
| н1669У                   | н1665У | 15.16                               | -                                       | -   |
| н1665У                   | н1664У | 30.30                               | -                                       | -   |
| н1664У                   | н1663У | 8.62                                | -                                       | -   |

**2. Сведения о частях границ уточняемого земельного участка с кадастровым номером 67:04:0200101:89 :**

| Обозначение части границ |        | Горизонтальное проложение (S), м | Описание прохождения части границ | Сведения о согласовании местоположения границ (согласовано/спорное) |
|--------------------------|--------|----------------------------------|-----------------------------------|---|
| от т.                    | до т.  |                                  |                                   |   |
| 1                        | 2      | 3                                | 4                                 | 5   |
| н1663У                   | н1662У | 14.61                            | -                                 | -   |
| н1662У                   | н1670У | 8.51                             | -                                 | -   |
| н1670У                   | н1671У | 5.38                             | -                                 | -   |
| н1671У                   | н1672У | 9.95                             | -                                 | -   |
| н1672У                   | н1673У | 32.19                            | -                                 | -   |
| н1673У                   | н1674У | 16.20                            | -                                 | -   |
| н1674У                   | н1675У | 11.42                            | -                                 | -   |
| н1675У                   | н1676У | 7.26                             | -                                 | -   |
| н1676У                   | н1677У | 8.53                             | -                                 | -   |
| н1677У                   | н1678У | 7.57                             | -                                 | -   |
| н1678У                   | н1679У | 15.44                            | -                                 | -   |
| н1679У                   | н1680У | 11.69                            | -                                 | -   |
| н1680У                   | н1667У | 4.48                             | -                                 | -   |

**3. Сведения о характеристиках уточняемого земельного участка с кадастровым номером 67:04:0200101:89 :**

| № п/п | Наименование характеристики земельного участка  | Значение характеристики   |
|-------|---|---|
| 1     | 2   | 3   |
| 1.    | Адрес земельного участка  | -   |
| 1.1.  | Сведения о местоположении земельного участка (при отсутствии адреса) в структурированном в соответствии с федеральной информационной адресной системой виде                                     | Российская Федерация, 216310, Смоленская область, район Глинковский, сельское поселение Доброминское, деревня Добромино |
| 1.2.  | Дополнительные сведения о местоположении земельного участка   | -   |
| 2.    | Площадь земельного участка $\pm$ величина погрешности определения (вычисления) площади ( $P \pm \Delta P$ ), м <sup>2</sup>   | 2519 $\pm$ 18   |
| 3.    | Формула, примененная для вычисления предельной погрешности определения площади земельного участка, с подставленными значениями и итоговые (вычисленные) значения ( $\Delta P$ ), м <sup>2</sup> | $\Delta P = 3.5 * M_t * \sqrt{P} = 3.5 * 0,1 * \sqrt{2519} = 18$  |
| 4.    | Площадь земельного участка согласно сведениям Единого государственного реестра недвижимости ( $P_{\text{кад}}$ ), м <sup>2</sup>  | 2500  |
| 5.    | Оценка расхождения $P$ и $P_{\text{кад}}$ ( $P - P_{\text{кад}}$ ), м <sup>2</sup>  | 19  |
| 6.    | Предельные минимальный и максимальный размеры земельного участка ( $P_{\text{мин}}$ и $P_{\text{макс}}$ ), м <sup>2</sup>   | -<br>-  |
| 7.    | Вид (виды) разрешенного использования   | -   |
| 7.1.  | Дополнительные сведения об использовании земельного участка   | -   |
| 8.    | Кадастровый или иной государственный учетный номер (инвентарный) здания, сооружения, объекта незавершенного строительства, расположенного на земельном участке                                  | -   |
| 9.    | Сведения о земельных участках (землях общего пользования, территории общего пользования), посредством которых обеспечивается доступ   | Земли общего пользования  |



**3. Сведения о характеристиках уточняемого земельного участка с кадастровым номером 67:04:0200101:89 :**

| № п/п | Наименование характеристики земельного участка | Значение характеристики |
|-------|--|-------------------------|
| 1     | 2  | 3                       |
| 10.   | Иные сведения                                  | -                       |

**4. Пояснения к сведениям об уточняемом земельном участке с кадастровым номером 67:04:0200101:89 :**

|    |   |
|----|---|
| 1. | - |
|----|---|

## Сведения об уточняемых земельных участках

### 1. Сведения о характерных точках границы уточняемого земельного участка с кадастровым номером 67:04:0200101:90 :

| Система координат МСК-67, зона 1     |  |   |  |            | Зона №1                     |  |                            |
|--------------------------------------|--|---|--|------------|-----------------------------|--|----------------------------|
| Обозначение характерных точек границ | Координаты, м  |   |  |            | Метод определения координат | Формулы, примененные для расчета средней квадратической погрешности определения координат характерных точек границ (Mt), с подставленными в такие формулы значениями и итоговые (вычисленные) значения Mt, м | Описание закрепления точки |
|                                      | содержатся в Едином государственном реестре недвижимости |   | определены в результате выполнения комплексных кадастровых работ |            |                             |  |                            |
|                                      | X  | Y | X  | Y          |                             |  |                            |
| 1                                    | 2  | 3 | 4  | 5          | 6                           | 7  | 8                          |
|                                      |  |   |  |            |                             | -  |                            |
| н1681У                               | -  | - | 451551.82  | 1264736.69 | -                           | -  | -                          |
| н1682У                               | -  | - | 451558.28  | 1264735.84 | -                           | -  | -                          |
| н1651У                               | -  | - | 451557.69  | 1264704.10 | -                           | -  | -                          |
| н1650У                               | -  | - | 451573.60  | 1264704.10 | -                           | -  | -                          |
| н1683У                               | -  | - | 451574.54  | 1264717.86 | -                           | -  | -                          |
| 1517                                 | -  | - | 451576.32  | 1264734.04 | -                           | -  | -                          |
| 1516                                 | -  | - | 451579.29  | 1264761.63 | -                           | -  | -                          |
| 1515                                 | -  | - | 451579.15  | 1264772.23 | -                           | -  | -                          |
| н1684У                               | -  | - | 451578.92  | 1264772.86 | -                           | -  | -                          |
| н1685У                               | -  | - | 451552.09  | 1264773.76 | -                           | -  | -                          |
| н1681У                               | -  | - | 451551.82  | 1264736.69 | -                           | -  | -                          |

### 2. Сведения о частях границ уточняемого земельного участка с кадастровым номером 67:04:0200101:90 :

| Обозначение части границ |        | Горизонтальное проложение (S), м | Описание прохождения части границ | Сведения о согласовании местоположения границ (согласовано/спорное) |
|--------------------------|--------|----------------------------------|-----------------------------------|---|
| от т.                    | до т.  |                                  |                                   |   |
| 1                        | 2      | 3                                | 4                                 | 5   |
| н1681У                   | н1682У | 6.52                             | -                                 | -   |
| н1682У                   | н1651У | 31.75                            | -                                 | -   |
| н1651У                   | н1650У | 15.91                            | -                                 | -   |
| н1650У                   | н1683У | 13.79                            | -                                 | -   |
| н1683У                   | 1517   | 16.28                            | -                                 | -   |
| 1517                     | 1516   | 27.75                            | -                                 | -   |
| 1516                     | 1515   | 10.60                            | -                                 | -   |
| 1515                     | н1684У | 0.67                             | -                                 | -   |
| н1684У                   | н1685У | 26.85                            | -                                 | -   |
| н1685У                   | н1681У | 37.07                            | -                                 | -   |

| <b>3. Сведения о характеристиках уточняемого земельного участка с кадастровым номером 67:04:0200101:90 :</b> |   |   |
|--|---|---|
| <b>№ п/п</b>   | <b>Наименование характеристики земельного участка</b>   | <b>Значение характеристики</b>  |
| <b>1</b>   | <b>2</b>  | <b>3</b>  |
| 1.   | Адрес земельного участка  | -   |
| 1.1.   | Сведения о местоположении земельного участка (при отсутствии адреса) в структурированном в соответствии с федеральной информационной адресной системой виде                                     | Российская Федерация, 216310, Смоленская область, район Глинковский, сельское поселение Доброминское, деревня Добромино, улица Дачная, дом 24 |
| 1.2.   | Дополнительные сведения о местоположении земельного участка   | -   |
| 2.   | Площадь земельного участка ± величина погрешности определения (вычисления) площади ( $P \pm \Delta P$ ), м <sup>2</sup>   | 1522 ± 14   |
| 3.   | Формула, примененная для вычисления предельной погрешности определения площади земельного участка, с подставленными значениями и итоговые (вычисленные) значения ( $\Delta P$ ), м <sup>2</sup> | $\Delta P = 3.5 * M_t * \sqrt{P} = 3.5 * 0,1 * \sqrt{1522} = 14$  |
| 4.   | Площадь земельного участка согласно сведениям Единого государственного реестра недвижимости ( $P_{\text{кад}}$ ), м <sup>2</sup>  | 1598  |
| 5.   | Оценка расхождения $P$ и $P_{\text{кад}}$ ( $P - P_{\text{кад}}$ ), м <sup>2</sup>  | 76  |
| 6.   | Предельные минимальный и максимальный размеры земельного участка ( $P_{\text{мин}}$ и $P_{\text{макс}}$ ), м <sup>2</sup>   | -<br>-  |
| 7.   | Вид (виды) разрешенного использования   | -   |
| 7.1.   | Дополнительные сведения об использовании земельного участка   | -   |
| 8.   | Кадастровый или иной государственный учетный номер (инвентарный) здания, сооружения, объекта незавершенного строительства, расположенного на земельном участке                                  | -   |
| 9.   | Сведения о земельных участках (землях общего пользования, территории общего пользования), посредством которых обеспечивается доступ   | Земли общего пользования  |
| 10.  | Иные сведения   | -   |
| <b>4. Пояснения к сведениям об уточняемом земельном участке с кадастровым номером 67:04:0200101:90 :</b>     |   |   |
| 1.   | -   |   |

## Сведения об уточняемых земельных участках

**1. Сведения о характерных точках границы уточняемого земельного участка с кадастровым номером 67:04:0200101:91 :**

**Система координат МСК-67, зона 1**

**Зона №1**

| Обозначение характерных точек границ | Координаты, м  |   |  |            | Метод определения координат | Формулы, примененные для расчета средней квадратической погрешности определения координат характерных точек границ (M <sub>t</sub> ), с подставленными в такие формулы значениями и итоговые (вычисленные) значения M <sub>t</sub> , м | Описание закрепления точки |
|--------------------------------------|--|---|--|------------|-----------------------------|--|----------------------------|
|                                      | содержатся в Едином государственном реестре недвижимости |   | определены в результате выполнения комплексных кадастровых работ |            |                             |  |                            |
|                                      | X  | Y | X  | Y          |                             |  |                            |
| 1                                    | 2  | 3 | 4  | 5          | 6                           | 7  | 8                          |
|                                      |  |   |  |            |                             | -  |                            |
| н1686У                               | -  | - | 451617.28  | 1264792.98 | -                           | -  | -                          |
| н1687У                               | -  | - | 451617.00  | 1264811.39 | -                           | -  | -                          |
| н1688У                               | -  | - | 451618.74  | 1264844.07 | -                           | -  | -                          |
| н1689У                               | -  | - | 451619.22  | 1264859.69 | -                           | -  | -                          |
| н1690У                               | -  | - | 451605.47  | 1264865.82 | -                           | -  | -                          |
| н1691У                               | -  | - | 451581.94  | 1264867.89 | -                           | -  | -                          |
| н1692У                               | -  | - | 451564.12  | 1264868.80 | -                           | -  | -                          |
| н1693У                               | -  | - | 451553.76  | 1264870.38 | -                           | -  | -                          |
| н1694У                               | -  | - | 451554.69  | 1264859.64 | -                           | -  | -                          |
| н1695У                               | -  | - | 451545.59  | 1264857.71 | -                           | -  | -                          |
| н1696У                               | -  | - | 451547.50  | 1264842.91 | -                           | -  | -                          |
| н1697У                               | -  | - | 451545.20  | 1264842.66 | -                           | -  | -                          |
| н1698У                               | -  | - | 451545.76  | 1264836.70 | -                           | -  | -                          |
| н1699У                               | -  | - | 451548.92  | 1264836.06 | -                           | -  | -                          |
| н1700У                               | -  | - | 451549.12  | 1264834.45 | -                           | -  | -                          |
| н1701У                               | -  | - | 451556.22  | 1264835.15 | -                           | -  | -                          |
| н1702У                               | -  | - | 451556.34  | 1264833.43 | -                           | -  | -                          |
| н1703У                               | -  | - | 451561.08  | 1264815.11 | -                           | -  | -                          |
| н1704У                               | -  | - | 451561.47  | 1264811.46 | -                           | -  | -                          |
| н1705У                               | -  | - | 451562.79  | 1264807.73 | -                           | -  | -                          |
| н1706У                               | -  | - | 451577.78  | 1264789.68 | -                           | -  | -                          |
| н1707У                               | -  | - | 451589.36  | 1264779.34 | -                           | -  | -                          |
| н1708У                               | -  | - | 451602.48  | 1264781.02 | -                           | -  | -                          |
| н1709У                               | -  | - | 451609.34  | 1264782.96 | -                           | -  | -                          |
| н1710У                               | -  | - | 451617.71  | 1264785.43 | -                           | -  | -                          |
| н1686У                               | -  | - | 451617.28  | 1264792.98 | -                           | -  | -                          |

**2. Сведения о частях границ уточняемого земельного участка с кадастровым номером 67:04:0200101:91 :**

| Обозначение части границ |        | Горизонтальное проложение (S), м | Описание прохождения части границ | Сведения о согласовании местоположения границ (согласовано/спорное) |
|--------------------------|--------|----------------------------------|-----------------------------------|---|
| от т.                    | до т.  |                                  |                                   |   |
| 1                        | 2      | 3                                | 4                                 | 5   |
| н1686У                   | н1687У | 18.41                            | -                                 | -   |
| н1687У                   | н1688У | 32.73                            | -                                 | -   |
| н1688У                   | н1689У | 15.63                            | -                                 | -   |
| н1689У                   | н1690У | 15.05                            | -                                 | -   |
| н1690У                   | н1691У | 23.62                            | -                                 | -   |
| н1691У                   | н1692У | 17.84                            | -                                 | -   |
| н1692У                   | н1693У | 10.48                            | -                                 | -   |
| н1693У                   | н1694У | 10.78                            | -                                 | -   |
| н1694У                   | н1695У | 9.30                             | -                                 | -   |
| н1695У                   | н1696У | 14.92                            | -                                 | -   |
| н1696У                   | н1697У | 2.31                             | -                                 | -   |
| н1697У                   | н1698У | 5.99                             | -                                 | -   |
| н1698У                   | н1699У | 3.22                             | -                                 | -   |
| н1699У                   | н1700У | 1.62                             | -                                 | -   |
| н1700У                   | н1701У | 7.13                             | -                                 | -   |
| н1701У                   | н1702У | 1.72                             | -                                 | -   |
| н1702У                   | н1703У | 18.92                            | -                                 | -   |
| н1703У                   | н1704У | 3.67                             | -                                 | -   |
| н1704У                   | н1705У | 3.96                             | -                                 | -   |
| н1705У                   | н1706У | 23.46                            | -                                 | -   |
| н1706У                   | н1707У | 15.52                            | -                                 | -   |
| н1707У                   | н1708У | 13.23                            | -                                 | -   |
| н1708У                   | н1709У | 7.13                             | -                                 | -   |
| н1709У                   | н1710У | 8.73                             | -                                 | -   |
| н1710У                   | н1686У | 7.56                             | -                                 | -   |

**3. Сведения о характеристиках уточняемого земельного участка с кадастровым номером 67:04:0200101:91 :**

| № п/п | Наименование характеристики земельного участка  | Значение характеристики   |
|-------|---|---|
| 1     | 2   | 3   |
| 1.    | Адрес земельного участка  | -   |
| 1.1.  | Сведения о местоположении земельного участка (при отсутствии адреса) в структурированном в соответствии с федеральной информационной адресной системой виде | Российская Федерация, 216310, Смоленская область, район Глинковский, сельское поселение Доброминское, деревня Добромино |
| 1.2.  | Дополнительные сведения о местоположении земельного участка   | -   |
| 2.    | Площадь земельного участка ± величина погрешности определения (вычисления) площади ( $P \pm \Delta P$ ), м <sup>2</sup>                                     | 4960 ± 25   |

| <b>3. Сведения о характеристиках уточняемого земельного участка с кадастровым номером 67:04:0200101:91 :</b> |   |  |
|--|---|--|
| <b>№ п/п</b>   | <b>Наименование характеристики земельного участка</b>   | <b>Значение характеристики</b>                                   |
| <b>1</b>   | <b>2</b>  | <b>3</b>   |
| 3.   | Формула, примененная для вычисления предельной погрешности определения площади земельного участка, с подставленными значениями и итоговые (вычисленные) значения ( $\Delta P$ ), м <sup>2</sup> | $\Delta P = 3.5 * M_t * \sqrt{P} = 3.5 * 0,1 * \sqrt{4960} = 25$ |
| 4.   | Площадь земельного участка согласно сведениям Единого государственного реестра недвижимости (Ркад), м <sup>2</sup>  | 4900   |
| 5.   | Оценка расхождения Р и Ркад (Р - Ркад), м <sup>2</sup>  | 60   |
| 6.   | Предельные минимальный и максимальный размеры земельного участка (Рмин и Рмакс), м <sup>2</sup>   | -<br>-   |
| 7.   | Вид (виды) разрешенного использования   | -  |
| 7.1.   | Дополнительные сведения об использовании земельного участка   | -  |
| 8.   | Кадастровый или иной государственный учетный номер (инвентарный) здания, сооружения, объекта незавершенного строительства, расположенного на земельном участке                                  | -  |
| 9.   | Сведения о земельных участках (землях общего пользования, территории общего пользования), посредством которых обеспечивается доступ   | Земли общего пользования   |
| 10.  | Иные сведения   | -  |
| <b>4. Пояснения к сведениям об уточняемом земельном участке с кадастровым номером 67:04:0200101:91 :</b>     |   |  |
| 1.   | -   |  |

## Сведения об уточняемых земельных участках

### 1. Сведения о характерных точках границы уточняемого земельного участка с кадастровым номером 67:04:0200101:92 :

Система координат МСК-67, зона 1

Зона №1

| Обозначение характерных точек границ | Координаты, м  |   |  |            | Метод определения координат | Формулы, примененные для расчета средней квадратической погрешности определения координат характерных точек границ (M <sub>t</sub> ), с подставленными в такие формулы значениями и итоговые (вычисленные) значения M <sub>t</sub> , м | Описание закрепления точки |
|--------------------------------------|--|---|--|------------|-----------------------------|--|----------------------------|
|                                      | содержатся в Едином государственном реестре недвижимости |   | определены в результате выполнения комплексных кадастровых работ |            |                             |  |                            |
|                                      | X  | Y | X  | Y          |                             |  |                            |
| 1                                    | 2  | 3 | 4  | 5          | 6                           | 7  | 8                          |
|                                      |  |   |  |            |                             | -  |                            |
| н1686У                               | -  | - | 451617.28  | 1264792.98 | -                           | -  | -                          |
| н1710У                               | -  | - | 451617.71  | 1264785.43 | -                           | -  | -                          |
| н1711У                               | -  | - | 451621.58  | 1264786.58 | -                           | -  | -                          |
| н1712У                               | -  | - | 451623.59  | 1264786.53 | -                           | -  | -                          |
| н1713У                               | -  | - | 451633.27  | 1264786.26 | -                           | -  | -                          |
| н1714У                               | -  | - | 451653.49  | 1264786.02 | -                           | -  | -                          |
| н1715У                               | -  | - | 451667.88  | 1264786.48 | -                           | -  | -                          |
| н1716У                               | -  | - | 451667.73  | 1264816.96 | -                           | -  | -                          |
| н1717У                               | -  | - | 451670.51  | 1264857.08 | -                           | -  | -                          |
| н1718У                               | -  | - | 451659.50  | 1264858.10 | -                           | -  | -                          |
| н1719У                               | -  | - | 451646.59  | 1264863.66 | -                           | -  | -                          |
| н1720У                               | -  | - | 451643.17  | 1264866.13 | -                           | -  | -                          |
| н1721У                               | -  | - | 451635.48  | 1264867.84 | -                           | -  | -                          |
| н1722У                               | -  | - | 451619.54  | 1264867.56 | -                           | -  | -                          |
| н1689У                               | -  | - | 451619.22  | 1264859.69 | -                           | -  | -                          |
| н1688У                               | -  | - | 451618.74  | 1264844.07 | -                           | -  | -                          |
| н1687У                               | -  | - | 451617.00  | 1264811.39 | -                           | -  | -                          |
| н1686У                               | -  | - | 451617.28  | 1264792.98 | -                           | -  | -                          |

### 2. Сведения о частях границ уточняемого земельного участка с кадастровым номером 67:04:0200101:92 :

| Обозначение части границ |        | Горизонтальное проложение (S), м | Описание прохождения части границ | Сведения о согласовании местоположения границ (согласовано/спорное) |
|--------------------------|--------|----------------------------------|-----------------------------------|---|
| от т.                    | до т.  |                                  |                                   |   |
| 1                        | 2      | 3                                | 4                                 | 5   |
| н1686У                   | н1710У | 7.56                             | -                                 | -   |
| н1710У                   | н1711У | 4.04                             | -                                 | -   |
| н1711У                   | н1712У | 2.01                             | -                                 | -   |
| н1712У                   | н1713У | 9.68                             | -                                 | -   |
| н1713У                   | н1714У | 20.22                            | -                                 | -   |
| н1714У                   | н1715У | 14.40                            | -                                 | -   |

| <b>2. Сведения о частях границ уточняемого земельного участка с кадастровым номером 67:04:0200101:92 :</b>   |   |   |                                   |   |
|--|---|---|-----------------------------------|---|
| Обозначение части границ   |   | Горизонтальное проложение (S), м  | Описание прохождения части границ | Сведения о согласовании местоположения границ (согласовано/спорное) |
| от т.  | до т.   |   |                                   |   |
| 1  | 2   | 3   | 4                                 | 5   |
| н1715У   | н1716У  | 30.48   | -                                 | -   |
| н1716У   | н1717У  | 40.22   | -                                 | -   |
| н1717У   | н1718У  | 11.06   | -                                 | -   |
| н1718У   | н1719У  | 14.06   | -                                 | -   |
| н1719У   | н1720У  | 4.22  | -                                 | -   |
| н1720У   | н1721У  | 7.88  | -                                 | -   |
| н1721У   | н1722У  | 15.94   | -                                 | -   |
| н1722У   | н1689У  | 7.88  | -                                 | -   |
| н1689У   | н1688У  | 15.63   | -                                 | -   |
| н1688У   | н1687У  | 32.73   | -                                 | -   |
| н1687У   | н1686У  | 18.41   | -                                 | -   |
| <b>3. Сведения о характеристиках уточняемого земельного участка с кадастровым номером 67:04:0200101:92 :</b> |   |   |                                   |   |
| № п/п  | Наименование характеристики земельного участка  | Значение характеристики   |                                   |   |
| 1  | 2   | 3   |                                   |   |
| 1.   | Адрес земельного участка  | -   |                                   |   |
| 1.1.   | Сведения о местоположении земельного участка (при отсутствии адреса) в структурированном в соответствии с федеральной информационной адресной системой виде               | Российская Федерация, 216310, Смоленская область, район Глинковский, сельское поселение Доброминское, деревня Добромино |                                   |   |
| 1.2.   | Дополнительные сведения о местоположении земельного участка   | -   |                                   |   |
| 2.   | Площадь земельного участка ± величина погрешности определения (вычисления) площади (P ± ΔP), м2   | 3922 ± 22   |                                   |   |
| 3.   | Формула, примененная для вычисления предельной погрешности определения площади земельного участка, с подставленными значениями и итоговые (вычисленные) значения (ΔP), м2 | $\Delta P = 3.5 * M_t * \sqrt{P} = 3.5 * 0,1 * \sqrt{3922} = 22$  |                                   |   |
| 4.   | Площадь земельного участка согласно сведениям Единого государственного реестра недвижимости (P <sub>кад</sub> ), м2   | 3900  |                                   |   |
| 5.   | Оценка расхождения P и P <sub>кад</sub> (P - P <sub>кад</sub> ), м2   | 22  |                                   |   |
| 6.   | Предельные минимальный и максимальный размеры земельного участка (P <sub>мин</sub> и P <sub>макс</sub> ), м2  | -   |                                   |   |
| 7.   | Вид (виды) разрешенного использования   | -   |                                   |   |
| 7.1.   | Дополнительные сведения об использовании земельного участка   | -   |                                   |   |
| 8.   | Кадастровый или иной государственный учетный номер (инвентарный) здания, сооружения, объекта незавершенного строительства, расположенного на земельном участке            | -   |                                   |   |
| 9.   | Сведения о земельных участках (землях общего пользования, территории общего пользования), посредством которых обеспечивается доступ                                       | Земли общего пользования  |                                   |   |
| 10.  | Иные сведения   | -   |                                   |   |



**4. Пояснения к сведениям об уточняемом земельном участке с кадастровым номером 67:04:0200101:92 :**

1.

-

## Сведения об уточняемых земельных участках

### 1. Сведения о характерных точках границы уточняемого земельного участка с кадастровым номером 67:04:0200101:93 :

Система координат МСК-67, зона 1

Зона №1

| Обозначение характерных точек границ | Координаты, м  |   |  |            | Метод определения координат | Формулы, примененные для расчета средней квадратической погрешности определения координат характерных точек границ (M <sub>t</sub> ), с подставленными в такие формулы значениями и итоговые (вычисленные) значения M <sub>t</sub> , м | Описание закрепления точки |
|--------------------------------------|--|---|--|------------|-----------------------------|--|----------------------------|
|                                      | содержатся в Едином государственном реестре недвижимости |   | определены в результате выполнения комплексных кадастровых работ |            |                             |  |                            |
|                                      | X  | Y | X  | Y          |                             |  |                            |
| 1                                    | 2  | 3 | 4  | 5          | 6                           | 7  | 8                          |
|                                      |  |   |  |            |                             | -  |                            |
| н1723У                               | -  | - | 451742.73  | 1264804.90 | -                           | -  | -                          |
| н1724У                               | -  | - | 451730.24  | 1264795.41 | -                           | -  | -                          |
| н1725У                               | -  | - | 451723.53  | 1264790.16 | -                           | -  | -                          |
| н1726У                               | -  | - | 451714.74  | 1264783.00 | -                           | -  | -                          |
| н1727У                               | -  | - | 451712.23  | 1264779.95 | -                           | -  | -                          |
| н1728У                               | -  | - | 451711.03  | 1264777.49 | -                           | -  | -                          |
| н1729У                               | -  | - | 451710.72  | 1264751.53 | -                           | -  | -                          |
| н1730У                               | -  | - | 451710.09  | 1264751.03 | -                           | -  | -                          |
| н1731У                               | -  | - | 451709.87  | 1264742.90 | -                           | -  | -                          |
| н1732У                               | -  | - | 451710.77  | 1264742.37 | -                           | -  | -                          |
| н1733У                               | -  | - | 451710.77  | 1264737.67 | -                           | -  | -                          |
| н1734У                               | -  | - | 451710.70  | 1264719.98 | -                           | -  | -                          |
| н1735У                               | -  | - | 451710.89  | 1264703.80 | -                           | -  | -                          |
| н1736У                               | -  | - | 451769.04  | 1264707.94 | -                           | -  | -                          |
| н1737У                               | -  | - | 451765.81  | 1264727.74 | -                           | -  | -                          |
| н1738У                               | -  | - | 451767.18  | 1264734.05 | -                           | -  | -                          |
| н1739У                               | -  | - | 451767.65  | 1264738.28 | -                           | -  | -                          |
| н1740У                               | -  | - | 451763.64  | 1264756.34 | -                           | -  | -                          |
| н1741У                               | -  | - | 451760.40  | 1264770.25 | -                           | -  | -                          |
| н1742У                               | -  | - | 451753.52  | 1264799.99 | -                           | -  | -                          |
| н1743У                               | -  | - | 451751.80  | 1264807.11 | -                           | -  | -                          |
| н1723У                               | -  | - | 451742.73  | 1264804.90 | -                           | -  | -                          |

### 2. Сведения о частях границ уточняемого земельного участка с кадастровым номером 67:04:0200101:93 :

| Обозначение части границ |        | Горизонтальное проложение (S), м | Описание прохождения части границ | Сведения о согласовании местоположения границ (согласовано/спорное) |
|--------------------------|--------|----------------------------------|-----------------------------------|---|
| от т.                    | до т.  |                                  |                                   |   |
| 1                        | 2      | 3                                | 4                                 | 5   |
| н1723У                   | н1724У | 15.69                            | -                                 | -   |
| н1724У                   | н1725У | 8.52                             | -                                 | -   |

**2. Сведения о частях границ уточняемого земельного участка с кадастровым номером 67:04:0200101:93 :**

| Обозначение части границ |        | Горизонтальное проложение (S), м | Описание прохождения части границ | Сведения о согласовании местоположения границ (согласовано/спорное) |
|--------------------------|--------|----------------------------------|-----------------------------------|---|
| от т.                    | до т.  |                                  |                                   |   |
| 1                        | 2      | 3                                | 4                                 | 5   |
| н1725У                   | н1726У | 11.34                            | -                                 | -   |
| н1726У                   | н1727У | 3.95                             | -                                 | -   |
| н1727У                   | н1728У | 2.74                             | -                                 | -   |
| н1728У                   | н1729У | 25.96                            | -                                 | -   |
| н1729У                   | н1730У | 0.80                             | -                                 | -   |
| н1730У                   | н1731У | 8.13                             | -                                 | -   |
| н1731У                   | н1732У | 1.04                             | -                                 | -   |
| н1732У                   | н1733У | 4.70                             | -                                 | -   |
| н1733У                   | н1734У | 17.69                            | -                                 | -   |
| н1734У                   | н1735У | 16.18                            | -                                 | -   |
| н1735У                   | н1736У | 58.30                            | -                                 | -   |
| н1736У                   | н1737У | 20.06                            | -                                 | -   |
| н1737У                   | н1738У | 6.46                             | -                                 | -   |
| н1738У                   | н1739У | 4.26                             | -                                 | -   |
| н1739У                   | н1740У | 18.50                            | -                                 | -   |
| н1740У                   | н1741У | 14.28                            | -                                 | -   |
| н1741У                   | н1742У | 30.53                            | -                                 | -   |
| н1742У                   | н1743У | 7.32                             | -                                 | -   |
| н1743У                   | н1723У | 9.34                             | -                                 | -   |

**3. Сведения о характеристиках уточняемого земельного участка с кадастровым номером 67:04:0200101:93 :**

| № п/п | Наименование характеристики земельного участка  | Значение характеристики   |
|-------|---|---|
| 1     | 2   | 3   |
| 1.    | Адрес земельного участка  | -   |
| 1.1.  | Сведения о местоположении земельного участка (при отсутствии адреса) в структурированном в соответствии с федеральной информационной адресной системой виде                                     | Российская Федерация, 216310, Смоленская область, район Глинковский, сельское поселение Доброминское, деревня Добромино |
| 1.2.  | Дополнительные сведения о местоположении земельного участка   | -   |
| 2.    | Площадь земельного участка ± величина погрешности определения (вычисления) площади ( $P \pm \Delta P$ ), м <sup>2</sup>   | 4734 ± 24   |
| 3.    | Формула, примененная для вычисления предельной погрешности определения площади земельного участка, с подставленными значениями и итоговые (вычисленные) значения ( $\Delta P$ ), м <sup>2</sup> | $\Delta P = 3.5 * M_t * \sqrt{P} = 3.5 * 0,1 * \sqrt{4734} = 24$  |
| 4.    | Площадь земельного участка согласно сведениям Единого государственного реестра недвижимости (Р <sub>кад</sub> ), м <sup>2</sup>   | 4500  |
| 5.    | Оценка расхождения P и Р <sub>кад</sub> (P - Р <sub>кад</sub> ), м <sup>2</sup>   | 234   |
| 6.    | Предельные минимальный и максимальный размеры земельного участка (P <sub>мин</sub> и P <sub>макс</sub> ), м <sup>2</sup>  | -<br>-  |
| 7.    | Вид (виды) разрешенного использования   | -   |

**3. Сведения о характеристиках уточняемого земельного участка с кадастровым номером 67:04:0200101:93 :**

| <b>№ п/п</b> | <b>Наименование характеристики земельного участка</b>  | <b>Значение характеристики</b> |
|--------------|--|--------------------------------|
| <b>1</b>     | <b>2</b>   | <b>3</b>                       |
| 7.1.         | Дополнительные сведения об использовании земельного участка  | -                              |
| 8.           | Кадастровый или иной государственный учетный номер (инвентарный) здания, сооружения, объекта незавершенного строительства, расположенного на земельном участке | -                              |
| 9.           | Сведения о земельных участках (землях общего пользования, территории общего пользования), посредством которых обеспечивается доступ                            | Земли общего пользования       |
| 10.          | Иные сведения  | -                              |

**4. Пояснения к сведениям об уточняемом земельном участке с кадастровым номером 67:04:0200101:93 :**

|    |   |
|----|---|
| 1. | - |
|----|---|

## Сведения об уточняемых земельных участках

### 1. Сведения о характерных точках границы уточняемого земельного участка с кадастровым номером 67:04:0200101:94 :

| Система координат МСК-67, зона 1     |  |   |  |            | Зона №1                     |  |                            |
|--------------------------------------|--|---|--|------------|-----------------------------|--|----------------------------|
| Обозначение характерных точек границ | Координаты, м  |   |  |            | Метод определения координат | Формулы, примененные для расчета средней квадратической погрешности определения координат характерных точек границ (M <sub>t</sub> ), с подставленными в такие формулы значениями и итоговые (вычисленные) значения M <sub>t</sub> , м | Описание закрепления точки |
|                                      | содержатся в Едином государственном реестре недвижимости |   | определены в результате выполнения комплексных кадастровых работ |            |                             |  |                            |
|                                      | X  | Y | X  | Y          |                             |  |                            |
| 1                                    | 2  | 3 | 4  | 5          | 6                           | 7  | 8                          |
|                                      |  |   |  |            |                             | -  |                            |
| н1736У                               | -  | - | 451769.04  | 1264707.94 | -                           | -  | -                          |
| н1735У                               | -  | - | 451710.89  | 1264703.80 | -                           | -  | -                          |
| н1744У                               | -  | - | 451711.13  | 1264680.34 | -                           | -  | -                          |
| н1745У                               | -  | - | 451711.66  | 1264663.76 | -                           | -  | -                          |
| н1746У                               | -  | - | 451723.01  | 1264662.48 | -                           | -  | -                          |
| н1747У                               | -  | - | 451728.95  | 1264661.05 | -                           | -  | -                          |
| н1748У                               | -  | - | 451732.64  | 1264660.11 | -                           | -  | -                          |
| н1749У                               | -  | - | 451737.91  | 1264659.82 | -                           | -  | -                          |
| н1750У                               | -  | - | 451742.26  | 1264659.92 | -                           | -  | -                          |
| н1751У                               | -  | - | 451754.82  | 1264660.98 | -                           | -  | -                          |
| н1752У                               | -  | - | 451768.96  | 1264664.13 | -                           | -  | -                          |
| н1753У                               | -  | - | 451776.21  | 1264666.04 | -                           | -  | -                          |
| н1754У                               | -  | - | 451774.17  | 1264683.49 | -                           | -  | -                          |
| н1755У                               | -  | - | 451773.07  | 1264688.45 | -                           | -  | -                          |
| н1736У                               | -  | - | 451769.04  | 1264707.94 | -                           | -  | -                          |

### 2. Сведения о частях границ уточняемого земельного участка с кадастровым номером 67:04:0200101:94 :

| Обозначение части границ |        | Горизонтальное проложение (S), м | Описание прохождения части границ | Сведения о согласовании местоположения границ (согласовано/спорное) |
|--------------------------|--------|----------------------------------|-----------------------------------|---|
| от т.                    | до т.  |                                  |                                   |   |
| 1                        | 2      | 3                                | 4                                 | 5   |
| н1736У                   | н1735У | 58.30                            | -                                 | -   |
| н1735У                   | н1744У | 23.46                            | -                                 | -   |
| н1744У                   | н1745У | 16.59                            | -                                 | -   |
| н1745У                   | н1746У | 11.42                            | -                                 | -   |
| н1746У                   | н1747У | 6.11                             | -                                 | -   |
| н1747У                   | н1748У | 3.81                             | -                                 | -   |
| н1748У                   | н1749У | 5.28                             | -                                 | -   |
| н1749У                   | н1750У | 4.35                             | -                                 | -   |
| н1750У                   | н1751У | 12.60                            | -                                 | -   |

| <b>2. Сведения о частях границ уточняемого земельного участка с кадастровым номером 67:04:0200101:94 :</b>   |   |   |                                   |   |
|--|---|---|-----------------------------------|---|
| Обозначение части границ   |   | Горизонтальное проложение (S), м  | Описание прохождения части границ | Сведения о согласовании местоположения границ (согласовано/спорное) |
| от т.  | до т.   |   |                                   |   |
| 1  | 2   | 3   | 4                                 | 5   |
| н1751У   | н1752У  | 14.49   | -                                 | -   |
| н1752У   | н1753У  | 7.50  | -                                 | -   |
| н1753У   | н1754У  | 17.57   | -                                 | -   |
| н1754У   | н1755У  | 5.08  | -                                 | -   |
| н1755У   | н1736У  | 19.90   | -                                 | -   |
| <b>3. Сведения о характеристиках уточняемого земельного участка с кадастровым номером 67:04:0200101:94 :</b> |   |   |                                   |   |
| № п/п  | Наименование характеристики земельного участка  | Значение характеристики   |                                   |   |
| 1  | 2   | 3   |                                   |   |
| 1.   | Адрес земельного участка  | -   |                                   |   |
| 1.1.   | Сведения о местоположении земельного участка (при отсутствии адреса) в структурированном в соответствии с федеральной информационной адресной системой виде                                     | Российская Федерация, 216310, Смоленская область, район Глинковский, сельское поселение Доброминское, деревня Добромино, улица Дачная, дом 46 |                                   |   |
| 1.2.   | Дополнительные сведения о местоположении земельного участка   | -   |                                   |   |
| 2.   | Площадь земельного участка ± величина погрешности определения (вычисления) площади ( $P \pm \Delta P$ ), м <sup>2</sup>   | 2740 ± 18   |                                   |   |
| 3.   | Формула, примененная для вычисления предельной погрешности определения площади земельного участка, с подставленными значениями и итоговые (вычисленные) значения ( $\Delta P$ ), м <sup>2</sup> | $\Delta P = 3.5 * M_t * \sqrt{P} = 3.5 * 0,1 * \sqrt{2740} = 18$  |                                   |   |
| 4.   | Площадь земельного участка согласно сведениям Единого государственного реестра недвижимости (Ркад), м <sup>2</sup>  | 2700  |                                   |   |
| 5.   | Оценка расхождения Р и Ркад ( $P - P_{кад}$ ), м <sup>2</sup>   | 40  |                                   |   |
| 6.   | Предельные минимальный и максимальный размеры земельного участка ( $P_{мин}$ и $P_{макс}$ ), м <sup>2</sup>   | -   |                                   |   |
| 7.   | Вид (виды) разрешенного использования   | -   |                                   |   |
| 7.1.   | Дополнительные сведения об использовании земельного участка   | -   |                                   |   |
| 8.   | Кадастровый или иной государственный учетный номер (инвентарный) здания, сооружения, объекта незавершенного строительства, расположенного на земельном участке                                  | -   |                                   |   |
| 9.   | Сведения о земельных участках (землях общего пользования, территории общего пользования), посредством которых обеспечивается доступ   | Земли общего пользования  |                                   |   |
| 10.  | Иные сведения   | -   |                                   |   |
| <b>4. Пояснения к сведениям об уточняемом земельном участке с кадастровым номером 67:04:0200101:94 :</b>     |   |   |                                   |   |
| 1.   | -   |   |                                   |   |

## Сведения об уточняемых земельных участках

### 1. Сведения о характерных точках границы уточняемого земельного участка с кадастровым номером 67:04:0200101:95 :

| Система координат МСК-67, зона 1     |  |   |  |            | Зона № 1                    |  |                            |
|--------------------------------------|--|---|--|------------|-----------------------------|--|----------------------------|
| Обозначение характерных точек границ | Координаты, м  |   |  |            | Метод определения координат | Формулы, примененные для расчета средней квадратической погрешности определения координат характерных точек границ (M <sub>t</sub> ), с подставленными в такие формулы значениями и итоговые (вычисленные) значения M <sub>t</sub> , м | Описание закрепления точки |
|                                      | содержатся в Едином государственном реестре недвижимости |   | определены в результате выполнения комплексных кадастровых работ |            |                             |  |                            |
|                                      | X  | Y | X  | Y          |                             |  |                            |
| 1                                    | 2  | 3 | 4  | 5          | 6                           | 7  | 8                          |
|                                      |  |   |  |            |                             | -  |                            |
| н1756У                               | -  | - | 451758.39  | 1264804.34 | -                           | -  | -                          |
| н1305У                               | -  | - | 451761.87  | 1264784.86 | -                           | -  | -                          |
| н1304У                               | -  | - | 451778.84  | 1264787.45 | -                           | -  | -                          |
| н1303У                               | -  | - | 451802.56  | 1264791.81 | -                           | -  | -                          |
| н1302У                               | -  | - | 451816.88  | 1264793.85 | -                           | -  | -                          |
| н1301У                               | -  | - | 451815.04  | 1264828.18 | -                           | -  | -                          |
| н1757У                               | -  | - | 451779.38  | 1264828.77 | -                           | -  | -                          |
| н1758У                               | -  | - | 451756.88  | 1264830.58 | -                           | -  | -                          |
| н1756У                               | -  | - | 451758.39  | 1264804.34 | -                           | -  | -                          |

### 2. Сведения о частях границ уточняемого земельного участка с кадастровым номером 67:04:0200101:95 :

| Обозначение части границ |        | Горизонтальное проложение (S), м | Описание прохождения части границ | Сведения о согласовании местоположения границ (согласовано/спорное) |
|--------------------------|--------|----------------------------------|-----------------------------------|---|
| от т.                    | до т.  |                                  |                                   |   |
| 1                        | 2      | 3                                | 4                                 | 5   |
| н1756У                   | н1305У | 19.79                            | -                                 | -   |
| н1305У                   | н1304У | 17.17                            | -                                 | -   |
| н1304У                   | н1303У | 24.12                            | -                                 | -   |
| н1303У                   | н1302У | 14.46                            | -                                 | -   |
| н1302У                   | н1301У | 34.38                            | -                                 | -   |
| н1301У                   | н1757У | 35.66                            | -                                 | -   |
| н1757У                   | н1758У | 22.57                            | -                                 | -   |
| н1758У                   | н1756У | 26.28                            | -                                 | -   |

### 3. Сведения о характеристиках уточняемого земельного участка с кадастровым номером 67:04:0200101:95 :

| № п/п | Наименование характеристики земельного участка | Значение характеристики |
|-------|--|-------------------------|
| 1     | 2  | 3                       |
| 1.    | Адрес земельного участка                       | -                       |

| <b>3. Сведения о характеристиках уточняемого земельного участка с кадастровым номером 67:04:0200101:95 :</b> |   |   |
|--|---|---|
| <b>№ п/п</b>   | <b>Наименование характеристики земельного участка</b>   | <b>Значение характеристики</b>  |
| <b>1</b>   | <b>2</b>  | <b>3</b>  |
| 1.1.   | Сведения о местоположении земельного участка (при отсутствии адреса) в структурированном в соответствии с федеральной информационной адресной системой виде                                     | Российская Федерация, 216310, Смоленская область, район Глинковский, сельское поселение Доброминское, деревня Добромино |
| 1.2.   | Дополнительные сведения о местоположении земельного участка   | -   |
| 2.   | Площадь земельного участка ± величина погрешности определения (вычисления) площади ( $P \pm \Delta P$ ), м <sup>2</sup>   | 2279 ± 17   |
| 3.   | Формула, примененная для вычисления предельной погрешности определения площади земельного участка, с подставленными значениями и итоговые (вычисленные) значения ( $\Delta P$ ), м <sup>2</sup> | $\Delta P = 3.5 * M_t * \sqrt{P} = 3.5 * 0,1 * \sqrt{2279} = 17$  |
| 4.   | Площадь земельного участка согласно сведениям Единого государственного реестра недвижимости ( $P_{\text{кад}}$ ), м <sup>2</sup>  | 2300  |
| 5.   | Оценка расхождения $P$ и $P_{\text{кад}}$ ( $P - P_{\text{кад}}$ ), м <sup>2</sup>  | 21  |
| 6.   | Предельные минимальный и максимальный размеры земельного участка ( $P_{\text{мин}}$ и $P_{\text{макс}}$ ), м <sup>2</sup>   | -<br>-  |
| 7.   | Вид (виды) разрешенного использования   | -   |
| 7.1.   | Дополнительные сведения об использовании земельного участка   | -   |
| 8.   | Кадастровый или иной государственный учетный номер (инвентарный) здания, сооружения, объекта незавершенного строительства, расположенного на земельном участке                                  | -   |
| 9.   | Сведения о земельных участках (землях общего пользования, территории общего пользования), посредством которых обеспечивается доступ   | Земли общего пользования  |
| 10.  | Иные сведения   | -   |
| <b>4. Пояснения к сведениям об уточняемом земельном участке с кадастровым номером 67:04:0200101:95 :</b>     |   |   |
| 1.   | -   |   |



## Сведения об уточняемых земельных участках

### 1. Сведения о характерных точках границы уточняемого земельного участка с кадастровым номером 67:04:0200101:96 :

| Система координат МСК-67, зона 1     |  |   |  |            | Зона №1                     |  |                            |
|--------------------------------------|--|---|--|------------|-----------------------------|--|----------------------------|
| Обозначение характерных точек границ | Координаты, м  |   |  |            | Метод определения координат | Формулы, примененные для расчета средней квадратической погрешности определения координат характерных точек границ (Mt), с подставленными в такие формулы значениями и итоговые (вычисленные) значения Mt, м | Описание закрепления точки |
|                                      | содержатся в Едином государственном реестре недвижимости |   | определены в результате выполнения комплексных кадастровых работ |            |                             |  |                            |
|                                      | X  | Y | X  | Y          |                             |  |                            |
| 1                                    | 2  | 3 | 4  | 5          | 6                           | 7  | 8                          |
|                                      |  |   |  |            |                             | -  |                            |
| н1759У                               | -  | - | 451804.83  | 1264736.05 | -                           | -  | -                          |
| н1760У                               | -  | - | 451783.26  | 1264730.70 | -                           | -  | -                          |
| н1761У                               | -  | - | 451770.80  | 1264728.07 | -                           | -  | -                          |
| н1737У                               | -  | - | 451765.81  | 1264727.74 | -                           | -  | -                          |
| н1736У                               | -  | - | 451769.04  | 1264707.94 | -                           | -  | -                          |
| н1755У                               | -  | - | 451773.07  | 1264688.45 | -                           | -  | -                          |
| н1754У                               | -  | - | 451774.17  | 1264683.49 | -                           | -  | -                          |
| н1753У                               | -  | - | 451776.21  | 1264666.04 | -                           | -  | -                          |
| н1762У                               | -  | - | 451799.43  | 1264674.37 | -                           | -  | -                          |
| н1763У                               | -  | - | 451817.18  | 1264681.07 | -                           | -  | -                          |
| н1759У                               | -  | - | 451804.83  | 1264736.05 | -                           | -  | -                          |

### 2. Сведения о частях границ уточняемого земельного участка с кадастровым номером 67:04:0200101:96 :

| Обозначение части границ |        | Горизонтальное проложение (S), м | Описание прохождения части границ | Сведения о согласовании местоположения границ (согласовано/спорное) |
|--------------------------|--------|----------------------------------|-----------------------------------|---|
| от т.                    | до т.  |                                  |                                   |   |
| 1                        | 2      | 3                                | 4                                 | 5   |
| н1759У                   | н1760У | 22.22                            | -                                 | -   |
| н1760У                   | н1761У | 12.73                            | -                                 | -   |
| н1761У                   | н1737У | 5.00                             | -                                 | -   |
| н1737У                   | н1736У | 20.06                            | -                                 | -   |
| н1736У                   | н1755У | 19.90                            | -                                 | -   |
| н1755У                   | н1754У | 5.08                             | -                                 | -   |
| н1754У                   | н1753У | 17.57                            | -                                 | -   |
| н1753У                   | н1762У | 24.67                            | -                                 | -   |
| н1762У                   | н1763У | 18.97                            | -                                 | -   |
| н1763У                   | н1759У | 56.35                            | -                                 | -   |

| <b>3. Сведения о характеристиках уточняемого земельного участка с кадастровым номером 67:04:0200101:96 :</b> |   |   |
|--|---|---|
| <b>№ п/п</b>   | <b>Наименование характеристики земельного участка</b>   | <b>Значение характеристики</b>  |
| <b>1</b>   | <b>2</b>  | <b>3</b>  |
| 1.   | Адрес земельного участка  | -   |
| 1.1.   | Сведения о местоположении земельного участка (при отсутствии адреса) в структурированном в соответствии с федеральной информационной адресной системой виде                                     | Российская Федерация, 216310, Смоленская область, район Глинковский, сельское поселение Доброминское, деревня Добромино |
| 1.2.   | Дополнительные сведения о местоположении земельного участка   | -   |
| 2.   | Площадь земельного участка $\pm$ величина погрешности определения (вычисления) площади ( $P \pm \Delta P$ ), м <sup>2</sup>   | 2435 $\pm$ 17   |
| 3.   | Формула, примененная для вычисления предельной погрешности определения площади земельного участка, с подставленными значениями и итоговые (вычисленные) значения ( $\Delta P$ ), м <sup>2</sup> | $\Delta P = 3.5 * M_t * \sqrt{P} = 3.5 * 0,1 * \sqrt{2435} = 17$  |
| 4.   | Площадь земельного участка согласно сведениям Единого государственного реестра недвижимости ( $P_{\text{кад}}$ ), м <sup>2</sup>  | 2400  |
| 5.   | Оценка расхождения $P$ и $P_{\text{кад}}$ ( $P - P_{\text{кад}}$ ), м <sup>2</sup>  | 35  |
| 6.   | Предельные минимальный и максимальный размеры земельного участка ( $P_{\text{мин}}$ и $P_{\text{макс}}$ ), м <sup>2</sup>   | -<br>-  |
| 7.   | Вид (виды) разрешенного использования   | -   |
| 7.1.   | Дополнительные сведения об использовании земельного участка   | -   |
| 8.   | Кадастровый или иной государственный учетный номер (инвентарный) здания, сооружения, объекта незавершенного строительства, расположенного на земельном участке                                  | -   |
| 9.   | Сведения о земельных участках (землях общего пользования, территории общего пользования), посредством которых обеспечивается доступ   | Земли общего пользования  |
| 10.  | Иные сведения   | -   |
| <b>4. Пояснения к сведениям об уточняемом земельном участке с кадастровым номером 67:04:0200101:96 :</b>     |   |   |
| 1.   | -   |   |

## Сведения об уточняемых земельных участках

### 1. Сведения о характерных точках границы уточняемого земельного участка с кадастровым номером 67:04:0200101:97 :

Система координат МСК-67, зона 1

Зона № 1

| Обозначение характерных точек границ | Координаты, м  |   |  |            | Метод определения координат | Формулы, примененные для расчета средней квадратической погрешности определения координат характерных точек границ (M <sub>t</sub> ), с подставленными в такие формулы значениями и итоговые (вычисленные) значения M <sub>t</sub> , м | Описание закрепления точки |
|--------------------------------------|--|---|--|------------|-----------------------------|--|----------------------------|
|                                      | содержатся в Едином государственном реестре недвижимости |   | определены в результате выполнения комплексных кадастровых работ |            |                             |  |                            |
|                                      | X  | Y | X  | Y          |                             |  |                            |
| 1                                    | 2  | 3 | 4  | 5          | 6                           | 7  | 8                          |
|                                      |  |   |  |            |                             | -  |                            |
| н1764У                               | -  | - | 451850.63  | 1264674.29 | -                           | -  | -                          |
| 1486                                 | -  | - | 451838.78  | 1264677.64 | -                           | -  | -                          |
| 1485                                 | -  | - | 451826.41  | 1264676.65 | -                           | -  | -                          |
| 1484                                 | -  | - | 451819.56  | 1264674.75 | -                           | -  | -                          |
| н1765У                               | -  | - | 451816.26  | 1264673.60 | -                           | -  | -                          |
| н1766У                               | -  | - | 451820.24  | 1264663.49 | -                           | -  | -                          |
| н1767У                               | -  | - | 451795.69  | 1264654.73 | -                           | -  | -                          |
| 806                                  | -  | - | 451822.91  | 1264599.04 | -                           | -  | -                          |
| 805                                  | -  | - | 451873.08  | 1264625.39 | -                           | -  | -                          |
| н1764У                               | -  | - | 451850.63  | 1264674.29 | -                           | -  | -                          |

### 2. Сведения о частях границ уточняемого земельного участка с кадастровым номером 67:04:0200101:97 :

| Обозначение части границ |        | Горизонтальное проложение (S), м | Описание прохождения части границ | Сведения о согласовании местоположения границ (согласовано/спорное) |
|--------------------------|--------|----------------------------------|-----------------------------------|---|
| от т.                    | до т.  |                                  |                                   |   |
| 1                        | 2      | 3                                | 4                                 | 5   |
| н1764У                   | 1486   | 12.31                            | -                                 | -   |
| 1486                     | 1485   | 12.41                            | -                                 | -   |
| 1485                     | 1484   | 7.11                             | -                                 | -   |
| 1484                     | н1765У | 3.49                             | -                                 | -   |
| н1765У                   | н1766У | 10.87                            | -                                 | -   |
| н1766У                   | н1767У | 26.07                            | -                                 | -   |
| н1767У                   | 806    | 61.99                            | -                                 | -   |
| 806                      | 805    | 56.67                            | -                                 | -   |
| 805                      | н1764У | 53.81                            | -                                 | -   |

### 3. Сведения о характеристиках уточняемого земельного участка с кадастровым номером 67:04:0200101:97 :

| № п/п | Наименование характеристики земельного участка | Значение характеристики |
|-------|--|-------------------------|
| 1     | 2  | 3                       |
| 1.    | Адрес земельного участка                       | -                       |

| <b>3. Сведения о характеристиках уточняемого земельного участка с кадастровым номером 67:04:0200101:97 :</b> |   |   |
|--|---|---|
| <b>№ п/п</b>   | <b>Наименование характеристики земельного участка</b>   | <b>Значение характеристики</b>  |
| <b>1</b>   | <b>2</b>  | <b>3</b>  |
| 1.1.   | Сведения о местоположении земельного участка (при отсутствии адреса) в структурированном в соответствии с федеральной информационной адресной системой виде                                     | Российская Федерация, 216310, Смоленская область, район Глинковский, сельское поселение Доброминское, деревня Добромино |
| 1.2.   | Дополнительные сведения о местоположении земельного участка   | -   |
| 2.   | Площадь земельного участка ± величина погрешности определения (вычисления) площади ( $P \pm \Delta P$ ), м <sup>2</sup>   | 3570 ± 21   |
| 3.   | Формула, примененная для вычисления предельной погрешности определения площади земельного участка, с подставленными значениями и итоговые (вычисленные) значения ( $\Delta P$ ), м <sup>2</sup> | $\Delta P = 3.5 * M_t * \sqrt{P} = 3.5 * 0,1 * \sqrt{3570} = 21$  |
| 4.   | Площадь земельного участка согласно сведениям Единого государственного реестра недвижимости ( $P_{\text{кад}}$ ), м <sup>2</sup>  | 3600  |
| 5.   | Оценка расхождения $P$ и $P_{\text{кад}}$ ( $P - P_{\text{кад}}$ ), м <sup>2</sup>  | 30  |
| 6.   | Предельные минимальный и максимальный размеры земельного участка ( $P_{\text{мин}}$ и $P_{\text{макс}}$ ), м <sup>2</sup>   | -<br>-  |
| 7.   | Вид (виды) разрешенного использования   | -   |
| 7.1.   | Дополнительные сведения об использовании земельного участка   | -   |
| 8.   | Кадастровый или иной государственный учетный номер (инвентарный) здания, сооружения, объекта незавершенного строительства, расположенного на земельном участке                                  | -   |
| 9.   | Сведения о земельных участках (землях общего пользования, территории общего пользования), посредством которых обеспечивается доступ   | Земли общего пользования  |
| 10.  | Иные сведения   | -   |
| <b>4. Пояснения к сведениям об уточняемом земельном участке с кадастровым номером 67:04:0200101:97 :</b>     |   |   |
| 1.   | -   |   |

## Сведения об уточняемых земельных участках

### 1. Сведения о характерных точках границы уточняемого земельного участка с кадастровым номером 67:04:0200101:98 :

| Система координат МСК-67, зона 1     |  |   |  |            | Зона № 1                    |  |                            |
|--------------------------------------|--|---|--|------------|-----------------------------|--|----------------------------|
| Обозначение характерных точек границ | Координаты, м  |   |  |            | Метод определения координат | Формулы, примененные для расчета средней квадратической погрешности определения координат характерных точек границ (M <sub>t</sub> ), с подставленными в такие формулы значениями и итоговые (вычисленные) значения M <sub>t</sub> , м | Описание закрепления точки |
|                                      | содержатся в Едином государственном реестре недвижимости |   | определены в результате выполнения комплексных работ кадастровых работ |            |                             |  |                            |
|                                      | X  | Y | X  | Y          |                             |  |                            |
| 1                                    | 2  | 3 | 4  | 5          | 6                           | 7  | 8                          |
|                                      |  |   |  |            |                             | -  |                            |
| н1768У                               | -  | - | 451716.96  | 1264585.89 | -                           | -  | -                          |
| н1769У                               | -  | - | 451742.04  | 1264588.77 | -                           | -  | -                          |
| н1770У                               | -  | - | 451759.87  | 1264590.82 | -                           | -  | -                          |
| н1771У                               | -  | - | 451755.49  | 1264632.36 | -                           | -  | -                          |
| н1772У                               | -  | - | 451739.70  | 1264632.79 | -                           | -  | -                          |
| н1773У                               | -  | - | 451712.18  | 1264630.52 | -                           | -  | -                          |
| н1774У                               | -  | - | 451714.14  | 1264585.57 | -                           | -  | -                          |
| н1768У                               | -  | - | 451716.96  | 1264585.89 | -                           | -  | -                          |

### 2. Сведения о частях границ уточняемого земельного участка с кадастровым номером 67:04:0200101:98 :

| Обозначение части границ |        | Горизонтальное проложение (S), м | Описание прохождения части границ | Сведения о согласовании местоположения границ (согласовано/спорное) |
|--------------------------|--------|----------------------------------|-----------------------------------|---|
| от т.                    | до т.  |                                  |                                   |   |
| 1                        | 2      | 3                                | 4                                 | 5   |
| н1768У                   | н1769У | 25.24                            | -                                 | -   |
| н1769У                   | н1770У | 17.95                            | -                                 | -   |
| н1770У                   | н1771У | 41.77                            | -                                 | -   |
| н1771У                   | н1772У | 15.80                            | -                                 | -   |
| н1772У                   | н1773У | 27.61                            | -                                 | -   |
| н1773У                   | н1774У | 44.99                            | -                                 | -   |
| н1774У                   | н1768У | 2.84                             | -                                 | -   |

### 3. Сведения о характеристиках уточняемого земельного участка с кадастровым номером 67:04:0200101:98 :

| № п/п | Наименование характеристики земельного участка  | Значение характеристики   |
|-------|---|---|
| 1     | 2   | 3   |
| 1.    | Адрес земельного участка  | -   |
| 1.1.  | Сведения о местоположении земельного участка (при отсутствии адреса) в структурированном в соответствии с федеральной информационной адресной системой виде | Российская Федерация, 216310, Смоленская область, район Глинковский, сельское поселение Доброминское, деревня Добромино |
| 1.2.  | Дополнительные сведения о местоположении земельного участка   | -   |

**3. Сведения о характеристиках уточняемого земельного участка с кадастровым номером 67:04:0200101:98 :**

| № п/п | Наименование характеристики земельного участка  | Значение характеристики  |
|-------|---|--|
| 1     | 2   | 3  |
| 2.    | Площадь земельного участка ± величина погрешности определения (вычисления) площади ( $P \pm \Delta P$ ), м <sup>2</sup>   | 1960 ± 15  |
| 3.    | Формула, примененная для вычисления предельной погрешности определения площади земельного участка, с подставленными значениями и итоговые (вычисленные) значения ( $\Delta P$ ), м <sup>2</sup> | $\Delta P = 3.5 * M_t * \sqrt{P} = 3.5 * 0,1 * \sqrt{1960} = 15$ |
| 4.    | Площадь земельного участка согласно сведениям Единого государственного реестра недвижимости (Р <sub>кад</sub> ), м <sup>2</sup>   | 1900   |
| 5.    | Оценка расхождения Р и Р <sub>кад</sub> (Р - Р <sub>кад</sub> ), м <sup>2</sup>   | 60   |
| 6.    | Предельные минимальный и максимальный размеры земельного участка (Р <sub>мин</sub> и Р <sub>макс</sub> ), м <sup>2</sup>  | -  |
| 7.    | Вид (виды) разрешенного использования   | -  |
| 7.1.  | Дополнительные сведения об использовании земельного участка   | -  |
| 8.    | Кадастровый или иной государственный учетный номер (инвентарный) здания, сооружения, объекта незавершенного строительства, расположенного на земельном участке                                  | -  |
| 9.    | Сведения о земельных участках (землях общего пользования, территории общего пользования), посредством которых обеспечивается доступ   | Земли общего пользования   |
| 10.   | Иные сведения   | -  |

**4. Пояснения к сведениям об уточняемом земельном участке с кадастровым номером 67:04:0200101:98 :**

|    |   |
|----|---|
| 1. | - |
|    |   |

## Сведения об уточняемых земельных участках

### 1. Сведения о характерных точках границы уточняемого земельного участка с кадастровым номером 67:04:0200101:99 :

| Система координат МСК-67, зона 1     |  |   |  |            | Зона № 1                    |  |                            |
|--------------------------------------|--|---|--|------------|-----------------------------|--|----------------------------|
| Обозначение характерных точек границ | Координаты, м  |   |  |            | Метод определения координат | Формулы, примененные для расчета средней квадратической погрешности определения координат характерных точек границ (Mт), с подставленными в такие формулы значениями и итоговые (вычисленные) значения Mт, м | Описание закрепления точки |
|                                      | содержатся в Едином государственном реестре недвижимости |   | определены в результате выполнения комплексных кадастровых работ |            |                             |  |                            |
|                                      | X  | Y | X  | Y          |                             |  |                            |
| 1                                    | 2  | 3 | 4  | 5          | 6                           | 7  | 8                          |
|                                      |  |   |  |            |                             | -  |                            |
| н1775У                               | -  | - | 451703.35  | 1264623.43 | -                           | -  | -                          |
| н1776У                               | -  | - | 451659.21  | 1264620.27 | -                           | -  | -                          |
| н1777У                               | -  | - | 451660.71  | 1264603.07 | -                           | -  | -                          |
| н1778У                               | -  | - | 451664.71  | 1264571.48 | -                           | -  | -                          |
| 1463                                 | -  | - | 451669.35  | 1264540.02 | -                           | -  | -                          |
| 1462                                 | -  | - | 451692.50  | 1264543.08 | -                           | -  | -                          |
| н1779У                               | -  | - | 451698.47  | 1264544.16 | -                           | -  | -                          |
| н1780У                               | -  | - | 451709.54  | 1264550.10 | -                           | -  | -                          |
| н1775У                               | -  | - | 451703.35  | 1264623.43 | -                           | -  | -                          |

### 2. Сведения о частях границ уточняемого земельного участка с кадастровым номером 67:04:0200101:99 :

| Обозначение части границ |        | Горизонтальное проложение (S), м | Описание прохождения части границ | Сведения о согласовании местоположения границ (согласовано/спорное) |
|--------------------------|--------|----------------------------------|-----------------------------------|---|
| от т.                    | до т.  |                                  |                                   |   |
| 1                        | 2      | 3                                | 4                                 | 5   |
| н1775У                   | н1776У | 44.25                            | -                                 | -   |
| н1776У                   | н1777У | 17.27                            | -                                 | -   |
| н1777У                   | н1778У | 31.84                            | -                                 | -   |
| н1778У                   | 1463   | 31.80                            | -                                 | -   |
| 1463                     | 1462   | 23.35                            | -                                 | -   |
| 1462                     | н1779У | 6.07                             | -                                 | -   |
| н1779У                   | н1780У | 12.56                            | -                                 | -   |
| н1780У                   | н1775У | 73.59                            | -                                 | -   |

### 3. Сведения о характеристиках уточняемого земельного участка с кадастровым номером 67:04:0200101:99 :

| № п/п | Наименование характеристики земельного участка | Значение характеристики |
|-------|--|-------------------------|
| 1     | 2  | 3                       |
| 1.    | Адрес земельного участка                       | -                       |

| <b>3. Сведения о характеристиках уточняемого земельного участка с кадастровым номером 67:04:0200101:99 :</b> |   |   |
|--|---|---|
| <b>№ п/п</b>   | <b>Наименование характеристики земельного участка</b>   | <b>Значение характеристики</b>  |
| <b>1</b>   | <b>2</b>  | <b>3</b>  |
| 1.1.   | Сведения о местоположении земельного участка (при отсутствии адреса) в структурированном в соответствии с федеральной информационной адресной системой виде                                     | Российская Федерация, Смоленская область, район Глинковский, сельское поселение Доброминское, деревня Добромино, улица Дачная, дом 32 |
| 1.2.   | Дополнительные сведения о местоположении земельного участка   | -   |
| 2.   | Площадь земельного участка $\pm$ величина погрешности определения (вычисления) площади ( $P \pm \Delta P$ ), м <sup>2</sup>   | 3396 $\pm$ 20   |
| 3.   | Формула, примененная для вычисления предельной погрешности определения площади земельного участка, с подставленными значениями и итоговые (вычисленные) значения ( $\Delta P$ ), м <sup>2</sup> | $\Delta P = 3.5 * M_t * \sqrt{P} = 3.5 * 0,1 * \sqrt{3396} = 20$  |
| 4.   | Площадь земельного участка согласно сведениям Единого государственного реестра недвижимости ( $P_{\text{кад}}$ ), м <sup>2</sup>  | 3400  |
| 5.   | Оценка расхождения $P$ и $P_{\text{кад}}$ ( $P - P_{\text{кад}}$ ), м <sup>2</sup>  | 4   |
| 6.   | Предельные минимальный и максимальный размеры земельного участка ( $P_{\text{мин}}$ и $P_{\text{макс}}$ ), м <sup>2</sup>   | -<br>-  |
| 7.   | Вид (виды) разрешенного использования   | -   |
| 7.1.   | Дополнительные сведения об использовании земельного участка   | -   |
| 8.   | Кадастровый или иной государственный учетный номер (инвентарный) здания, сооружения, объекта незавершенного строительства, расположенного на земельном участке                                  | -   |
| 9.   | Сведения о земельных участках (землях общего пользования, территории общего пользования), посредством которых обеспечивается доступ   | Земли общего пользования  |
| 10.  | Иные сведения   | -   |
| <b>4. Пояснения к сведениям об уточняемом земельном участке с кадастровым номером 67:04:0200101:99 :</b>     |   |   |
| 1.   | -   |   |



## Сведения об уточняемых земельных участках

### 1. Сведения о характерных точках границы уточняемого земельного участка с кадастровым номером 67:04:0200101:100 :

Система координат МСК-67, зона 1

Зона №1

| Обозначение характерных точек границ | Координаты, м  |   |  |            | Метод определения координат | Формулы, примененные для расчета средней квадратической погрешности определения координат характерных точек границ (M <sub>t</sub> ), с подставленными в такие формулы значениями и итоговые (вычисленные) значения M <sub>t</sub> , м | Описание закрепления точки |
|--------------------------------------|--|---|--|------------|-----------------------------|--|----------------------------|
|                                      | содержатся в Едином государственном реестре недвижимости |   | определены в результате выполнения комплексных кадастровых работ |            |                             |  |                            |
|                                      | X  | Y | X  | Y          |                             |  |                            |
| 1                                    | 2  | 3 | 4  | 5          | 6                           | 7  | 8                          |
|                                      |  |   |  |            |                             | -  |                            |
| н1781У                               | -  | - | 451608.60  | 1264567.83 | -                           | -  | -                          |
| н1782У                               | -  | - | 451608.06  | 1264576.00 | -                           | -  | -                          |
| 1469                                 | -  | - | 451585.08  | 1264573.60 | -                           | -  | -                          |
| н1783У                               | -  | - | 451581.82  | 1264564.29 | -                           | -  | -                          |
| 1468                                 | -  | - | 451577.03  | 1264550.57 | -                           | -  | -                          |
| 1467                                 | -  | - | 451583.85  | 1264541.50 | -                           | -  | -                          |
| 1466                                 | -  | - | 451591.26  | 1264536.29 | -                           | -  | -                          |
| 1465                                 | -  | - | 451614.13  | 1264532.04 | -                           | -  | -                          |
| 1464                                 | -  | - | 451632.72  | 1264531.97 | -                           | -  | -                          |
| 1463                                 | -  | - | 451669.35  | 1264540.02 | -                           | -  | -                          |
| н1778У                               | -  | - | 451664.71  | 1264571.48 | -                           | -  | -                          |
| н1781У                               | -  | - | 451608.60  | 1264567.83 | -                           | -  | -                          |

### 2. Сведения о частях границ уточняемого земельного участка с кадастровым номером 67:04:0200101:100 :

| Обозначение части границ |        | Горизонтальное проложение (S), м | Описание прохождения части границ | Сведения о согласовании местоположения границ (согласовано/спорное) |
|--------------------------|--------|----------------------------------|-----------------------------------|---|
| от т.                    | до т.  |                                  |                                   |   |
| 1                        | 2      | 3                                | 4                                 | 5   |
| н1781У                   | н1782У | 8.19                             | -                                 | -   |
| н1782У                   | 1469   | 23.10                            | -                                 | -   |
| 1469                     | н1783У | 9.86                             | -                                 | -   |
| н1783У                   | 1468   | 14.53                            | -                                 | -   |
| 1468                     | 1467   | 11.35                            | -                                 | -   |
| 1467                     | 1466   | 9.06                             | -                                 | -   |
| 1466                     | 1465   | 23.26                            | -                                 | -   |
| 1465                     | 1464   | 18.59                            | -                                 | -   |
| 1464                     | 1463   | 37.50                            | -                                 | -   |
| 1463                     | н1778У | 31.80                            | -                                 | -   |
| н1778У                   | н1781У | 56.23                            | -                                 | -   |

| <b>3. Сведения о характеристиках уточняемого земельного участка с кадастровым номером 67:04:0200101:100 :</b> |   |   |
|---|---|---|
| <b>№ п/п</b>  | <b>Наименование характеристики земельного участка</b>   | <b>Значение характеристики</b>  |
| <b>1</b>  | <b>2</b>  | <b>3</b>  |
| 1.  | Адрес земельного участка  | -   |
| 1.1.  | Сведения о местоположении земельного участка (при отсутствии адреса) в структурированном в соответствии с федеральной информационной адресной системой виде                                     | Российская Федерация, 216310, Смоленская область, район Глинковский, сельское поселение Доброминское, деревня Добромино |
| 1.2.  | Дополнительные сведения о местоположении земельного участка   | -   |
| 2.  | Площадь земельного участка $\pm$ величина погрешности определения (вычисления) площади ( $P \pm \Delta P$ ), м <sup>2</sup>   | 3128 $\pm$ 20   |
| 3.  | Формула, примененная для вычисления предельной погрешности определения площади земельного участка, с подставленными значениями и итоговые (вычисленные) значения ( $\Delta P$ ), м <sup>2</sup> | $\Delta P = 3.5 * M_t * \sqrt{P} = 3.5 * 0,1 * \sqrt{3128} = 20$  |
| 4.  | Площадь земельного участка согласно сведениям Единого государственного реестра недвижимости ( $P_{\text{кад}}$ ), м <sup>2</sup>  | 3100  |
| 5.  | Оценка расхождения $P$ и $P_{\text{кад}}$ ( $P - P_{\text{кад}}$ ), м <sup>2</sup>  | 28  |
| 6.  | Предельные минимальный и максимальный размеры земельного участка ( $P_{\text{мин}}$ и $P_{\text{макс}}$ ), м <sup>2</sup>   | -<br>-  |
| 7.  | Вид (виды) разрешенного использования   | -   |
| 7.1.  | Дополнительные сведения об использовании земельного участка   | -   |
| 8.  | Кадастровый или иной государственный учетный номер (инвентарный) здания, сооружения, объекта незавершенного строительства, расположенного на земельном участке                                  | -   |
| 9.  | Сведения о земельных участках (землях общего пользования, территории общего пользования), посредством которых обеспечивается доступ   | Земли общего пользования  |
| 10.   | Иные сведения   | -   |
| <b>4. Пояснения к сведениям об уточняемом земельном участке с кадастровым номером 67:04:0200101:100 :</b>     |   |   |
| 1.  | -   |   |

## Сведения об уточняемых земельных участках

### 1. Сведения о характерных точках границы уточняемого земельного участка с кадастровым номером 67:04:0200101:101 :

| Система координат МСК-67, зона 1     |  |   |  |            | Зона № 1                    |  |                            |
|--------------------------------------|--|---|--|------------|-----------------------------|--|----------------------------|
| Обозначение характерных точек границ | Координаты, м  |   |  |            | Метод определения координат | Формулы, примененные для расчета средней квадратической погрешности определения координат характерных точек границ (M <sub>t</sub> ), с подставленными в такие формулы значениями и итоговые (вычисленные) значения M <sub>t</sub> , м | Описание закрепления точки |
|                                      | содержатся в Едином государственном реестре недвижимости |   | определены в результате выполнения комплексных кадастровых работ |            |                             |  |                            |
|                                      | X  | Y | X  | Y          |                             |  |                            |
| 1                                    | 2  | 3 | 4  | 5          | 6                           | 7  | 8                          |
|                                      |  |   |  |            |                             | -  |                            |
| н1784У                               | -  | - | 451714.88  | 1264516.26 | -                           | -  | -                          |
| н1785У                               | -  | - | 451715.30  | 1264506.05 | -                           | -  | -                          |
| н1786У                               | -  | - | 451717.14  | 1264469.16 | -                           | -  | -                          |
| н1787У                               | -  | - | 451765.91  | 1264471.44 | -                           | -  | -                          |
| н1788У                               | -  | - | 451764.62  | 1264492.46 | -                           | -  | -                          |
| н1789У                               | -  | - | 451777.42  | 1264493.51 | -                           | -  | -                          |
| н1790У                               | -  | - | 451776.28  | 1264520.63 | -                           | -  | -                          |
| н1784У                               | -  | - | 451714.88  | 1264516.26 | -                           | -  | -                          |

### 2. Сведения о частях границ уточняемого земельного участка с кадастровым номером 67:04:0200101:101 :

| Обозначение части границ |        | Горизонтальное проложение (S), м | Описание прохождения части границ | Сведения о согласовании местоположения границ (согласовано/спорное) |
|--------------------------|--------|----------------------------------|-----------------------------------|---|
| от т.                    | до т.  |                                  |                                   |   |
| 1                        | 2      | 3                                | 4                                 | 5   |
| н1784У                   | н1785У | 10.22                            | -                                 | -   |
| н1785У                   | н1786У | 36.94                            | -                                 | -   |
| н1786У                   | н1787У | 48.82                            | -                                 | -   |
| н1787У                   | н1788У | 21.06                            | -                                 | -   |
| н1788У                   | н1789У | 12.84                            | -                                 | -   |
| н1789У                   | н1790У | 27.14                            | -                                 | -   |
| н1790У                   | н1784У | 61.56                            | -                                 | -   |

### 3. Сведения о характеристиках уточняемого земельного участка с кадастровым номером 67:04:0200101:101 :

| № п/п | Наименование характеристики земельного участка  | Значение характеристики  |
|-------|---|--|
| 1     | 2   | 3  |
| 1.    | Адрес земельного участка  | -  |
| 1.1.  | Сведения о местоположении земельного участка (при отсутствии адреса) в структурированном в соответствии с федеральной информационной адресной системой виде | Российская Федерация, 216310, Смоленская область, район Глинковский, сельское поселение Доброминское, деревня Добромино, улица Дачная, дом<br>37 |

| <b>3. Сведения о характеристиках уточняемого земельного участка с кадастровым номером 67:04:0200101:101 :</b> |   |  |
|---|---|--|
| <b>№ п/п</b>  | <b>Наименование характеристики земельного участка</b>   | <b>Значение характеристики</b>                                   |
| <b>1</b>  | <b>2</b>  | <b>3</b>   |
| 1.2.  | Дополнительные сведения о местоположении земельного участка   | -  |
| 2.  | Площадь земельного участка $\pm$ величина погрешности определения (вычисления) площади ( $P \pm \Delta P$ ), м <sup>2</sup>   | 2674 $\pm$ 18  |
| 3.  | Формула, примененная для вычисления предельной погрешности определения площади земельного участка, с подставленными значениями и итоговые (вычисленные) значения ( $\Delta P$ ), м <sup>2</sup> | $\Delta P = 3.5 * M_t * \sqrt{P} = 3.5 * 0,1 * \sqrt{2674} = 18$ |
| 4.  | Площадь земельного участка согласно сведениям Единого государственного реестра недвижимости ( $P_{\text{кад}}$ ), м <sup>2</sup>  | 2700   |
| 5.  | Оценка расхождения $P$ и $P_{\text{кад}}$ ( $P - P_{\text{кад}}$ ), м <sup>2</sup>  | 26   |
| 6.  | Предельные минимальный и максимальный размеры земельного участка ( $P_{\text{мин}}$ и $P_{\text{макс}}$ ), м <sup>2</sup>   | -<br>-   |
| 7.  | Вид (виды) разрешенного использования   | -  |
| 7.1.  | Дополнительные сведения об использовании земельного участка   | -  |
| 8.  | Кадастровый или иной государственный учетный номер (инвентарный) здания, сооружения, объекта незавершенного строительства, расположенного на земельном участке                                  | -  |
| 9.  | Сведения о земельных участках (землях общего пользования, территории общего пользования), посредством которых обеспечивается доступ   | Земли общего пользования   |
| 10.   | Иные сведения   | -  |
| <b>4. Пояснения к сведениям об уточняемом земельном участке с кадастровым номером 67:04:0200101:101 :</b>     |   |  |
| 1.  | -   |  |

## Сведения об уточняемых земельных участках

### 1. Сведения о характерных точках границы уточняемого земельного участка с кадастровым номером 67:04:0200101:102 :

| Система координат МСК-67, зона 1     |  |   |  |            | Зона № 1                    |  |                            |
|--------------------------------------|--|---|--|------------|-----------------------------|--|----------------------------|
| Обозначение характерных точек границ | Координаты, м  |   |  |            | Метод определения координат | Формулы, примененные для расчета средней квадратической погрешности определения координат характерных точек границ (M <sub>t</sub> ), с подставленными в такие формулы значениями и итоговые (вычисленные) значения M <sub>t</sub> , м | Описание закрепления точки |
|                                      | содержатся в Едином государственном реестре недвижимости |   | определены в результате выполнения комплексных кадастровых работ |            |                             |  |                            |
|                                      | X  | Y | X  | Y          |                             |  |                            |
| 1                                    | 2  | 3 | 4  | 5          | 6                           | 7  | 8                          |
|                                      |  |   |  |            |                             | -  |                            |
| н1791У                               | -  | - | 451655.42  | 1264459.13 | -                           | -  | -                          |
| н1648У                               | -  | - | 451655.55  | 1264434.17 | -                           | -  | -                          |
| н1647У                               | -  | - | 451655.65  | 1264416.79 | -                           | -  | -                          |
| н1792У                               | -  | - | 451706.94  | 1264418.06 | -                           | -  | -                          |
| н1793У                               | -  | - | 451708.38  | 1264459.45 | -                           | -  | -                          |
| н1794У                               | -  | - | 451700.90  | 1264460.04 | -                           | -  | -                          |
| н1791У                               | -  | - | 451655.42  | 1264459.13 | -                           | -  | -                          |

### 2. Сведения о частях границ уточняемого земельного участка с кадастровым номером 67:04:0200101:102 :

| Обозначение части границ |        | Горизонтальное проложение (S), м | Описание прохождения части границ | Сведения о согласовании местоположения границ (согласовано/спорное) |
|--------------------------|--------|----------------------------------|-----------------------------------|---|
| от т.                    | до т.  |                                  |                                   |   |
| 1                        | 2      | 3                                | 4                                 | 5   |
| н1791У                   | н1648У | 24.96                            | -                                 | -   |
| н1648У                   | н1647У | 17.38                            | -                                 | -   |
| н1647У                   | н1792У | 51.31                            | -                                 | -   |
| н1792У                   | н1793У | 41.42                            | -                                 | -   |
| н1793У                   | н1794У | 7.50                             | -                                 | -   |
| н1794У                   | н1791У | 45.49                            | -                                 | -   |

### 3. Сведения о характеристиках уточняемого земельного участка с кадастровым номером 67:04:0200101:102 :

| № п/п | Наименование характеристики земельного участка  | Значение характеристики   |
|-------|---|---|
| 1     | 2   | 3   |
| 1.    | Адрес земельного участка  | -   |
| 1.1.  | Сведения о местоположении земельного участка (при отсутствии адреса) в структурированном в соответствии с федеральной информационной адресной системой виде | Российская Федерация, 216310, Смоленская область, район Глинковский, сельское поселение Доброминское, деревня Добромино |
| 1.2.  | Дополнительные сведения о местоположении земельного участка   | -   |
| 2.    | Площадь земельного участка ± величина погрешности определения (вычисления) площади (P ± ΔP), м <sup>2</sup>   | 2199 ± 16   |

| <b>3. Сведения о характеристиках уточняемого земельного участка с кадастровым номером 67:04:0200101:102 :</b> |   |  |
|---|---|--|
| <b>№ п/п</b>  | <b>Наименование характеристики земельного участка</b>   | <b>Значение характеристики</b>                                   |
| <b>1</b>  | <b>2</b>  | <b>3</b>   |
| 3.  | Формула, примененная для вычисления предельной погрешности определения площади земельного участка, с подставленными значениями и итоговые (вычисленные) значения ( $\Delta P$ ), м <sup>2</sup> | $\Delta P = 3.5 * M_t * \sqrt{P} = 3.5 * 0,1 * \sqrt{2199} = 16$ |
| 4.  | Площадь земельного участка согласно сведениям Единого государственного реестра недвижимости (Ркад), м <sup>2</sup>  | 2000   |
| 5.  | Оценка расхождения Р и Ркад (Р - Ркад), м <sup>2</sup>  | 199  |
| 6.  | Предельные минимальный и максимальный размеры земельного участка (Рмин и Рмакс), м <sup>2</sup>   | -<br>-   |
| 7.  | Вид (виды) разрешенного использования   | -  |
| 7.1.  | Дополнительные сведения об использовании земельного участка   | -  |
| 8.  | Кадастровый или иной государственный учетный номер (инвентарный) здания, сооружения, объекта незавершенного строительства, расположенного на земельном участке                                  | -  |
| 9.  | Сведения о земельных участках (землях общего пользования, территории общего пользования), посредством которых обеспечивается доступ   | Земли общего пользования   |
| 10.   | Иные сведения   | -  |
| <b>4. Пояснения к сведениям об уточняемом земельном участке с кадастровым номером 67:04:0200101:102 :</b>     |   |  |
| 1.  | -   |  |

## Сведения об уточняемых земельных участках

### 1. Сведения о характерных точках границы уточняемого земельного участка с кадастровым номером 67:04:0200101:105 :

Система координат МСК-67, зона 1

Зона № 1

| Обозначение характерных точек границ | Координаты, м  |   |  |            | Метод определения координат | Формулы, примененные для расчета средней квадратической погрешности определения координат характерных точек границ (M <sub>t</sub> ), с подставленными в такие формулы значениями и итоговые (вычисленные) значения M <sub>t</sub> , м | Описание закрепления точки |
|--------------------------------------|--|---|--|------------|-----------------------------|--|----------------------------|
|                                      | содержатся в Едином государственном реестре недвижимости |   | определены в результате выполнения комплексных кадастровых работ |            |                             |  |                            |
|                                      | X  | Y | X  | Y          |                             |  |                            |
| 1                                    | 2  | 3 | 4  | 5          | 6                           | 7  | 8                          |
|                                      |  |   |  |            |                             | -  |                            |
| н1795У                               | -  | - | 451878.53  | 1264660.22 | -                           | -  | -                          |
| н1796У                               | -  | - | 451884.94  | 1264645.47 | -                           | -  | -                          |
| н1797У                               | -  | - | 451890.52  | 1264627.05 | -                           | -  | -                          |
| н1798У                               | -  | - | 451937.80  | 1264650.96 | -                           | -  | -                          |
| н1799У                               | -  | - | 451948.61  | 1264656.49 | -                           | -  | -                          |
| н1800У                               | -  | - | 451938.82  | 1264682.55 | -                           | -  | -                          |
| н1801У                               | -  | - | 451923.41  | 1264676.84 | -                           | -  | -                          |
| н1795У                               | -  | - | 451878.53  | 1264660.22 | -                           | -  | -                          |

### 2. Сведения о частях границ уточняемого земельного участка с кадастровым номером 67:04:0200101:105 :

| Обозначение части границ |        | Горизонтальное проложение (S), м | Описание прохождения части границ | Сведения о согласовании местоположения границ (согласовано/спорное) |
|--------------------------|--------|----------------------------------|-----------------------------------|---|
| от т.                    | до т.  |                                  |                                   |   |
| 1                        | 2      | 3                                | 4                                 | 5   |
| н1795У                   | н1796У | 16.08                            | -                                 | -   |
| н1796У                   | н1797У | 19.25                            | -                                 | -   |
| н1797У                   | н1798У | 52.98                            | -                                 | -   |
| н1798У                   | н1799У | 12.14                            | -                                 | -   |
| н1799У                   | н1800У | 27.84                            | -                                 | -   |
| н1800У                   | н1801У | 16.43                            | -                                 | -   |
| н1801У                   | н1795У | 47.86                            | -                                 | -   |

### 3. Сведения о характеристиках уточняемого земельного участка с кадастровым номером 67:04:0200101:105 :

| № п/п | Наименование характеристики земельного участка  | Значение характеристики   |
|-------|---|---|
| 1     | 2   | 3   |
| 1.    | Адрес земельного участка  | -   |
| 1.1.  | Сведения о местоположении земельного участка (при отсутствии адреса) в структурированном в соответствии с федеральной информационной адресной системой виде | Российская Федерация, 216310, Смоленская область, район Глинковский, сельское поселение Доброминское, деревня Добромино, улица Милеевская, дом 14 |

| <b>3. Сведения о характеристиках уточняемого земельного участка с кадастровым номером 67:04:0200101:105 :</b> |   |  |
|---|---|--|
| <b>№ п/п</b>  | <b>Наименование характеристики земельного участка</b>   | <b>Значение характеристики</b>                                   |
| <b>1</b>  | <b>2</b>  | <b>3</b>   |
| 1.2.  | Дополнительные сведения о местоположении земельного участка   | -  |
| 2.  | Площадь земельного участка $\pm$ величина погрешности определения (вычисления) площади ( $P \pm \Delta P$ ), м <sup>2</sup>   | 2018 $\pm$ 16  |
| 3.  | Формула, примененная для вычисления предельной погрешности определения площади земельного участка, с подставленными значениями и итоговые (вычисленные) значения ( $\Delta P$ ), м <sup>2</sup> | $\Delta P = 3.5 * M_t * \sqrt{P} = 3.5 * 0,1 * \sqrt{2018} = 16$ |
| 4.  | Площадь земельного участка согласно сведениям Единого государственного реестра недвижимости ( $R_{\text{кад}}$ ), м <sup>2</sup>  | 2000   |
| 5.  | Оценка расхождения $P$ и $R_{\text{кад}}$ ( $P - R_{\text{кад}}$ ), м <sup>2</sup>  | 18   |
| 6.  | Предельные минимальный и максимальный размеры земельного участка ( $R_{\text{мин}}$ и $R_{\text{макс}}$ ), м <sup>2</sup>   | -<br>-   |
| 7.  | Вид (виды) разрешенного использования   | -  |
| 7.1.  | Дополнительные сведения об использовании земельного участка   | -  |
| 8.  | Кадастровый или иной государственный учетный номер (инвентарный) здания, сооружения, объекта незавершенного строительства, расположенного на земельном участке                                  | -  |
| 9.  | Сведения о земельных участках (землях общего пользования, территории общего пользования), посредством которых обеспечивается доступ   | Земли общего пользования   |
| 10.   | Иные сведения   | -  |
| <b>4. Пояснения к сведениям об уточняемом земельном участке с кадастровым номером 67:04:0200101:105 :</b>     |   |  |
| 1.  | -   |  |



## Сведения об уточняемых земельных участках

### 1. Сведения о характерных точках границы уточняемого земельного участка с кадастровым номером 67:04:0200101:106 :

| Система координат МСК-67, зона 1     |  |   |  |            | Зона № 1                    |  |                            |
|--------------------------------------|--|---|--|------------|-----------------------------|--|----------------------------|
| Обозначение характерных точек границ | Координаты, м  |   |  |            | Метод определения координат | Формулы, примененные для расчета средней квадратической погрешности определения координат характерных точек границ (Mt), с подставленными в такие формулы значениями и итоговые (вычисленные) значения Mt, м | Описание закрепления точки |
|                                      | содержатся в Едином государственном реестре недвижимости |   | определены в результате выполнения комплексных кадастровых работ |            |                             |  |                            |
|                                      | X  | Y | X  | Y          |                             |  |                            |
| 1                                    | 2  | 3 | 4  | 5          | 6                           | 7  | 8                          |
|                                      |  |   |  |            |                             | -  |                            |
| н1797У                               | -  | - | 451890.52  | 1264627.05 | -                           | -  | -                          |
| н1802У                               | -  | - | 451911.06  | 1264572.74 | -                           | -  | -                          |
| н1803У                               | -  | - | 451959.31  | 1264596.92 | -                           | -  | -                          |
| н1798У                               | -  | - | 451937.80  | 1264650.96 | -                           | -  | -                          |
| н1797У                               | -  | - | 451890.52  | 1264627.05 | -                           | -  | -                          |

### 2. Сведения о частях границ уточняемого земельного участка с кадастровым номером 67:04:0200101:106 :

| Обозначение части границ |        | Горизонтальное проложение (S), м | Описание прохождения части границ | Сведения о согласовании местоположения границ (согласовано/спорное) |
|--------------------------|--------|----------------------------------|-----------------------------------|---|
| от т.                    | до т.  |                                  |                                   |   |
| 1                        | 2      | 3                                | 4                                 | 5   |
| н1797У                   | н1802У | 58.06                            | -                                 | -   |
| н1802У                   | н1803У | 53.97                            | -                                 | -   |
| н1803У                   | н1798У | 58.16                            | -                                 | -   |
| н1798У                   | н1797У | 52.98                            | -                                 | -   |

### 3. Сведения о характеристиках уточняемого земельного участка с кадастровым номером 67:04:0200101:106 :

| № п/п | Наименование характеристики земельного участка  | Значение характеристики   |
|-------|---|---|
| 1     | 2   | 3   |
| 1.    | Адрес земельного участка  | -   |
| 1.1.  | Сведения о местоположении земельного участка (при отсутствии адреса) в структурированном в соответствии с федеральной информационной адресной системой виде               | Российская Федерация, 216310, Смоленская область, район Глинковский, сельское поселение Доброминское, деревня Добромино |
| 1.2.  | Дополнительные сведения о местоположении земельного участка   | -   |
| 2.    | Площадь земельного участка ± величина погрешности определения (вычисления) площади (P ± ΔP), м2   | 3093 ± 19   |
| 3.    | Формула, примененная для вычисления предельной погрешности определения площади земельного участка, с подставленными значениями и итоговые (вычисленные) значения (ΔP), м2 | $\Delta P = 3.5 * Mt * \sqrt{P} = 3.5 * 0,1 * \sqrt{3093} = 19$   |
| 4.    | Площадь земельного участка согласно сведениям Единого государственного реестра недвижимости (P <sub>кад</sub> ), м2   | 3000  |

**3. Сведения о характеристиках уточняемого земельного участка с кадастровым номером 67:04:0200101:106 :**

| <b>№ п/п</b> | <b>Наименование характеристики земельного участка</b>  | <b>Значение характеристики</b> |
|--------------|--|--------------------------------|
| <b>1</b>     | <b>2</b>   | <b>3</b>                       |
| 5.           | Оценка расхождения Р и Ркад (Р - Ркад), м2   | 93                             |
| 6.           | Предельные минимальный и максимальный размеры земельного участка (Рмин и Рмакс), м2  | -<br>-                         |
| 7.           | Вид (виды) разрешенного использования  | -                              |
| 7.1.         | Дополнительные сведения об использовании земельного участка  | -                              |
| 8.           | Кадастровый или иной государственный учетный номер (инвентарный) здания, сооружения, объекта незавершенного строительства, расположенного на земельном участке | -                              |
| 9.           | Сведения о земельных участках (землях общего пользования, территории общего пользования), посредством которых обеспечивается доступ                            | Земли общего пользования       |
| 10.          | Иные сведения  | -                              |

**4. Пояснения к сведениям об уточняемом земельном участке с кадастровым номером 67:04:0200101:106 :**

|    |   |
|----|---|
| 1. | - |
|    |   |

## Сведения об уточняемых земельных участках

### 1. Сведения о характерных точках границы уточняемого земельного участка с кадастровым номером 67:04:0200101:107 :

Система координат МСК-67, зона 1

Зона №1

| Обозначение характерных точек границ | Координаты, м  |   |  |            | Метод определения координат | Формулы, примененные для расчета средней квадратической погрешности определения координат характерных точек границ (M <sub>t</sub> ), с подставленными в такие формулы значениями и итоговые (вычисленные) значения M <sub>t</sub> , м | Описание закрепления точки |
|--------------------------------------|--|---|--|------------|-----------------------------|--|----------------------------|
|                                      | содержатся в Едином государственном реестре недвижимости |   | определены в результате выполнения комплексных кадастровых работ |            |                             |  |                            |
|                                      | X  | Y | X  | Y          |                             |  |                            |
| 1                                    | 2  | 3 | 4  | 5          | 6                           | 7  | 8                          |
|                                      |  |   |  |            |                             | -  |                            |
| н1804У                               | -  | - | 451968.05  | 1264542.08 | -                           | -  | -                          |
| н1805У                               | -  | - | 451952.20  | 1264529.88 | -                           | -  | -                          |
| н1806У                               | -  | - | 451944.94  | 1264520.46 | -                           | -  | -                          |
| н1807У                               | -  | - | 451940.45  | 1264508.28 | -                           | -  | -                          |
| н1808У                               | -  | - | 451944.87  | 1264464.54 | -                           | -  | -                          |
| н1809У                               | -  | - | 452017.55  | 1264486.54 | -                           | -  | -                          |
| н1810У                               | -  | - | 452034.97  | 1264491.82 | -                           | -  | -                          |
| н1811У                               | -  | - | 452026.17  | 1264515.35 | -                           | -  | -                          |
| н1812У                               | -  | - | 452012.11  | 1264548.23 | -                           | -  | -                          |
| н1813У                               | -  | - | 452007.30  | 1264559.50 | -                           | -  | -                          |
| н1814У                               | -  | - | 451992.62  | 1264553.02 | -                           | -  | -                          |
| н1804У                               | -  | - | 451968.05  | 1264542.08 | -                           | -  | -                          |

### 2. Сведения о частях границ уточняемого земельного участка с кадастровым номером 67:04:0200101:107 :

| Обозначение части границ |        | Горизонтальное проложение (S), м | Описание прохождения части границ | Сведения о согласовании местоположения границ (согласовано/спорное) |
|--------------------------|--------|----------------------------------|-----------------------------------|---|
| от т.                    | до т.  |                                  |                                   |   |
| 1                        | 2      | 3                                | 4                                 | 5   |
| н1804У                   | н1805У | 20.00                            | -                                 | -   |
| н1805У                   | н1806У | 11.89                            | -                                 | -   |
| н1806У                   | н1807У | 12.98                            | -                                 | -   |
| н1807У                   | н1808У | 43.96                            | -                                 | -   |
| н1808У                   | н1809У | 75.94                            | -                                 | -   |
| н1809У                   | н1810У | 18.20                            | -                                 | -   |
| н1810У                   | н1811У | 25.12                            | -                                 | -   |
| н1811У                   | н1812У | 35.76                            | -                                 | -   |
| н1812У                   | н1813У | 12.25                            | -                                 | -   |
| н1813У                   | н1814У | 16.05                            | -                                 | -   |
| н1814У                   | н1804У | 26.90                            | -                                 | -   |

| <b>3. Сведения о характеристиках уточняемого земельного участка с кадастровым номером 67:04:0200101:107 :</b> |   |   |
|---|---|---|
| <b>№ п/п</b>  | <b>Наименование характеристики земельного участка</b>   | <b>Значение характеристики</b>  |
| <b>1</b>  | <b>2</b>  | <b>3</b>  |
| 1.  | Адрес земельного участка  | -   |
| 1.1.  | Сведения о местоположении земельного участка (при отсутствии адреса) в структурированном в соответствии с федеральной информационной адресной системой виде                                     | Российская Федерация, 216310, Смоленская область, район Глинковский, сельское поселение Доброминское, деревня Добромино, улица Милеевская, дом 10 |
| 1.2.  | Дополнительные сведения о местоположении земельного участка   | -   |
| 2.  | Площадь земельного участка $\pm$ величина погрешности определения (вычисления) площади ( $P \pm \Delta P$ ), м <sup>2</sup>   | 5576 $\pm$ 26   |
| 3.  | Формула, примененная для вычисления предельной погрешности определения площади земельного участка, с подставленными значениями и итоговые (вычисленные) значения ( $\Delta P$ ), м <sup>2</sup> | $\Delta P = 3.5 * M_t * \sqrt{P} = 3.5 * 0,1 * \sqrt{5576} = 26$  |
| 4.  | Площадь земельного участка согласно сведениям Единого государственного реестра недвижимости ( $P_{\text{кад}}$ ), м <sup>2</sup>  | 5500  |
| 5.  | Оценка расхождения $P$ и $P_{\text{кад}}$ ( $P - P_{\text{кад}}$ ), м <sup>2</sup>  | 76  |
| 6.  | Предельные минимальный и максимальный размеры земельного участка ( $P_{\text{мин}}$ и $P_{\text{макс}}$ ), м <sup>2</sup>   | -<br>-  |
| 7.  | Вид (виды) разрешенного использования   | -   |
| 7.1.  | Дополнительные сведения об использовании земельного участка   | -   |
| 8.  | Кадастровый или иной государственный учетный номер (инвентарный) здания, сооружения, объекта незавершенного строительства, расположенного на земельном участке                                  | -   |
| 9.  | Сведения о земельных участках (землях общего пользования, территории общего пользования), посредством которых обеспечивается доступ   | Земли общего пользования  |
| 10.   | Иные сведения   | -   |
| <b>4. Пояснения к сведениям об уточняемом земельном участке с кадастровым номером 67:04:0200101:107 :</b>     |   |   |
| 1.  | -   |   |

## Сведения об уточняемых земельных участках

### 1. Сведения о характерных точках границы уточняемого земельного участка с кадастровым номером 67:04:0200101:108 :

| Система координат МСК-67, зона 1     |  |   |  |            | Зона №1                     |  |                            |
|--------------------------------------|--|---|--|------------|-----------------------------|--|----------------------------|
| Обозначение характерных точек границ | Координаты, м  |   |  |            | Метод определения координат | Формулы, примененные для расчета средней квадратической погрешности определения координат характерных точек границ (Mt), с подставленными в такие формулы значениями и итоговые (вычисленные) значения Mt, м | Описание закрепления точки |
|                                      | содержатся в Едином государственном реестре недвижимости |   | определены в результате выполнения комплексных кадастровых работ |            |                             |  |                            |
|                                      | X  | Y | X  | Y          |                             |  |                            |
| 1                                    | 2  | 3 | 4  | 5          | 6                           | 7  | 8                          |
|                                      |  |   |  |            |                             | -  |                            |
| н1809У                               | -  | - | 452017.55  | 1264486.54 | -                           | -  | -                          |
| н1808У                               | -  | - | 451944.87  | 1264464.54 | -                           | -  | -                          |
| н1815У                               | -  | - | 451947.04  | 1264459.32 | -                           | -  | -                          |
| н1816У                               | -  | - | 451952.26  | 1264426.39 | -                           | -  | -                          |
| н1817У                               | -  | - | 451953.85  | 1264424.42 | -                           | -  | -                          |
| н1818У                               | -  | - | 451955.09  | 1264418.24 | -                           | -  | -                          |
| н1819У                               | -  | - | 451968.26  | 1264420.46 | -                           | -  | -                          |
| н1820У                               | -  | - | 452002.32  | 1264428.63 | -                           | -  | -                          |
| н1821У                               | -  | - | 452052.85  | 1264447.11 | -                           | -  | -                          |
| н1810У                               | -  | - | 452034.97  | 1264491.82 | -                           | -  | -                          |
| н1809У                               | -  | - | 452017.55  | 1264486.54 | -                           | -  | -                          |

### 2. Сведения о частях границ уточняемого земельного участка с кадастровым номером 67:04:0200101:108 :

| Обозначение части границ |        | Горизонтальное проложение (S), м | Описание прохождения части границ | Сведения о согласовании местоположения границ (согласовано/спорное) |
|--------------------------|--------|----------------------------------|-----------------------------------|---|
| от т.                    | до т.  |                                  |                                   |   |
| 1                        | 2      | 3                                | 4                                 | 5   |
| н1809У                   | н1808У | 75.94                            | -                                 | -   |
| н1808У                   | н1815У | 5.65                             | -                                 | -   |
| н1815У                   | н1816У | 33.34                            | -                                 | -   |
| н1816У                   | н1817У | 2.53                             | -                                 | -   |
| н1817У                   | н1818У | 6.30                             | -                                 | -   |
| н1818У                   | н1819У | 13.36                            | -                                 | -   |
| н1819У                   | н1820У | 35.03                            | -                                 | -   |
| н1820У                   | н1821У | 53.80                            | -                                 | -   |
| н1821У                   | н1810У | 48.15                            | -                                 | -   |
| н1810У                   | н1809У | 18.20                            | -                                 | -   |

| <b>3. Сведения о характеристиках уточняемого земельного участка с кадастровым номером 67:04:0200101:108 :</b> |   |  |
|---|---|--|
| <b>№ п/п</b>  | <b>Наименование характеристики земельного участка</b>   | <b>Значение характеристики</b>   |
| <b>1</b>  | <b>2</b>  | <b>3</b>   |
| 1.  | Адрес земельного участка  | -  |
| 1.1.  | Сведения о местоположении земельного участка (при отсутствии адреса) в структурированном в соответствии с федеральной информационной адресной системой виде                                     | Российская Федерация, 216310, Смоленская область, район Глинковский, сельское поселение Доброминское, деревня Добромино, улица Милеевская, дом 9 |
| 1.2.  | Дополнительные сведения о местоположении земельного участка   | -  |
| 2.  | Площадь земельного участка $\pm$ величина погрешности определения (вычисления) площади ( $P \pm \Delta P$ ), м <sup>2</sup>   | 4856 $\pm$ 24  |
| 3.  | Формула, примененная для вычисления предельной погрешности определения площади земельного участка, с подставленными значениями и итоговые (вычисленные) значения ( $\Delta P$ ), м <sup>2</sup> | $\Delta P = 3.5 * M_t * \sqrt{P} = 3.5 * 0,1 * \sqrt{4856} = 24$   |
| 4.  | Площадь земельного участка согласно сведениям Единого государственного реестра недвижимости ( $P_{\text{кад}}$ ), м <sup>2</sup>  | 4800   |
| 5.  | Оценка расхождения $P$ и $P_{\text{кад}}$ ( $P - P_{\text{кад}}$ ), м <sup>2</sup>  | 56   |
| 6.  | Предельные минимальный и максимальный размеры земельного участка ( $P_{\text{мин}}$ и $P_{\text{макс}}$ ), м <sup>2</sup>   | -<br>-   |
| 7.  | Вид (виды) разрешенного использования   | -  |
| 7.1.  | Дополнительные сведения об использовании земельного участка   | -  |
| 8.  | Кадастровый или иной государственный учетный номер (инвентарный) здания, сооружения, объекта незавершенного строительства, расположенного на земельном участке                                  | -  |
| 9.  | Сведения о земельных участках (землях общего пользования, территории общего пользования), посредством которых обеспечивается доступ   | Земли общего пользования   |
| 10.   | Иные сведения   | -  |
| <b>4. Пояснения к сведениям об уточняемом земельном участке с кадастровым номером 67:04:0200101:108 :</b>     |   |  |
| 1.  | -   |  |

## Сведения об уточняемых земельных участках

### 1. Сведения о характерных точках границы уточняемого земельного участка с кадастровым номером 67:04:0200101:109 :

Система координат МСК-67, зона 1

Зона №1

| Обозначение характерных точек границ | Координаты, м  |   |  |            | Метод определения координат | Формулы, примененные для расчета средней квадратической погрешности определения координат характерных точек границ (M <sub>t</sub> ), с подставленными в такие формулы значениями и итоговые (вычисленные) значения M <sub>t</sub> , м | Описание закрепления точки |
|--------------------------------------|--|---|--|------------|-----------------------------|--|----------------------------|
|                                      | содержатся в Едином государственном реестре недвижимости |   | определены в результате выполнения комплексных кадастровых работ |            |                             |  |                            |
|                                      | X  | Y | X  | Y          |                             |  |                            |
| 1                                    | 2  | 3 | 4  | 5          | 6                           | 7  | 8                          |
|                                      |  |   |  |            |                             | -  |                            |
| н1820У                               | -  | - | 452002.32  | 1264428.63 | -                           | -  | -                          |
| н1819У                               | -  | - | 451968.26  | 1264420.46 | -                           | -  | -                          |
| н1818У                               | -  | - | 451955.09  | 1264418.24 | -                           | -  | -                          |
| н1822У                               | -  | - | 451956.43  | 1264409.50 | -                           | -  | -                          |
| н1823У                               | -  | - | 451952.39  | 1264408.73 | -                           | -  | -                          |
| н1824У                               | -  | - | 451955.16  | 1264390.39 | -                           | -  | -                          |
| н1825У                               | -  | - | 451963.52  | 1264391.85 | -                           | -  | -                          |
| н1826У                               | -  | - | 451967.79  | 1264371.99 | -                           | -  | -                          |
| н1827У                               | -  | - | 451960.22  | 1264370.33 | -                           | -  | -                          |
| н1828У                               | -  | - | 451962.64  | 1264358.72 | -                           | -  | -                          |
| н1829У                               | -  | - | 452005.34  | 1264368.14 | -                           | -  | -                          |
| н1830У                               | -  | - | 452023.26  | 1264372.48 | -                           | -  | -                          |
| н1831У                               | -  | - | 452072.48  | 1264387.22 | -                           | -  | -                          |
| н1821У                               | -  | - | 452052.85  | 1264447.11 | -                           | -  | -                          |
| н1820У                               | -  | - | 452002.32  | 1264428.63 | -                           | -  | -                          |

### 2. Сведения о частях границ уточняемого земельного участка с кадастровым номером 67:04:0200101:109 :

| Обозначение части границ |        | Горизонтальное проложение (S), м | Описание прохождения части границ | Сведения о согласовании местоположения границ (согласовано/спорное) |
|--------------------------|--------|----------------------------------|-----------------------------------|---|
| от т.                    | до т.  |                                  |                                   |   |
| 1                        | 2      | 3                                | 4                                 | 5   |
| н1820У                   | н1819У | 35.03                            | -                                 | -   |
| н1819У                   | н1818У | 13.36                            | -                                 | -   |
| н1818У                   | н1822У | 8.84                             | -                                 | -   |
| н1822У                   | н1823У | 4.11                             | -                                 | -   |
| н1823У                   | н1824У | 18.55                            | -                                 | -   |
| н1824У                   | н1825У | 8.49                             | -                                 | -   |
| н1825У                   | н1826У | 20.31                            | -                                 | -   |
| н1826У                   | н1827У | 7.75                             | -                                 | -   |
| н1827У                   | н1828У | 11.86                            | -                                 | -   |

| <b>2. Сведения о частях границ уточняемого земельного участка с кадастровым номером 67:04:0200101:109 :</b>   |   |  |                                   |   |
|---|---|--|-----------------------------------|---|
| Обозначение части границ  |   | Горизонтальное проложение (S), м   | Описание прохождения части границ | Сведения о согласовании местоположения границ (согласовано/спорное) |
| от т.   | до т.   |  |                                   |   |
| 1   | 2   | 3  | 4                                 | 5   |
| н1828У  | н1829У  | 43.73  | -                                 | -   |
| н1829У  | н1830У  | 18.44  | -                                 | -   |
| н1830У  | н1831У  | 51.38  | -                                 | -   |
| н1831У  | н1821У  | 63.02  | -                                 | -   |
| н1821У  | н1820У  | 53.80  | -                                 | -   |
| <b>3. Сведения о характеристиках уточняемого земельного участка с кадастровым номером 67:04:0200101:109 :</b> |   |  |                                   |   |
| № п/п   | Наименование характеристики земельного участка  | Значение характеристики  |                                   |   |
| 1   | 2   | 3  |                                   |   |
| 1.  | Адрес земельного участка  | -  |                                   |   |
| 1.1.  | Сведения о местоположении земельного участка (при отсутствии адреса) в структурированном в соответствии с федеральной информационной адресной системой виде                                     | Российская Федерация, 216310, Смоленская область, район Глинковский, сельское поселение Доброминское, деревня Добромино, улица Милеевская, дом 6 |                                   |   |
| 1.2.  | Дополнительные сведения о местоположении земельного участка   | -  |                                   |   |
| 2.  | Площадь земельного участка ± величина погрешности определения (вычисления) площади ( $P \pm \Delta P$ ), м <sup>2</sup>   | 6465 ± 28  |                                   |   |
| 3.  | Формула, примененная для вычисления предельной погрешности определения площади земельного участка, с подставленными значениями и итоговые (вычисленные) значения ( $\Delta P$ ), м <sup>2</sup> | $\Delta P = 3.5 * M_t * \sqrt{P} = 3.5 * 0,1 * \sqrt{6465} = 28$   |                                   |   |
| 4.  | Площадь земельного участка согласно сведениям Единого государственного реестра недвижимости (Ркад), м <sup>2</sup>  | 6100   |                                   |   |
| 5.  | Оценка расхождения Р и Ркад ( $P - P_{кад}$ ), м <sup>2</sup>   | 365  |                                   |   |
| 6.  | Предельные минимальный и максимальный размеры земельного участка ( $P_{мин}$ и $P_{макс}$ ), м <sup>2</sup>   | -  |                                   |   |
| 7.  | Вид (виды) разрешенного использования   | -  |                                   |   |
| 7.1.  | Дополнительные сведения об использовании земельного участка   | -  |                                   |   |
| 8.  | Кадастровый или иной государственный учетный номер (инвентарный) здания, сооружения, объекта незавершенного строительства, расположенного на земельном участке                                  | -  |                                   |   |
| 9.  | Сведения о земельных участках (землях общего пользования, территории общего пользования), посредством которых обеспечивается доступ   | Земли общего пользования   |                                   |   |
| 10.   | Иные сведения   | -  |                                   |   |
| <b>4. Пояснения к сведениям об уточняемом земельном участке с кадастровым номером 67:04:0200101:109 :</b>     |   |  |                                   |   |
| 1.  | -   |  |                                   |   |



## Сведения об уточняемых земельных участках

### 1. Сведения о характерных точках границы уточняемого земельного участка с кадастровым номером 67:04:0200101:110 :

Система координат МСК-67, зона 1

Зона № 1

| Обозначение характерных точек границ | Координаты, м  |   |  |            | Метод определения координат | Формулы, примененные для расчета средней квадратической погрешности определения координат характерных точек границ (M <sub>t</sub> ), с подставленными в такие формулы значениями и итоговые (вычисленные) значения M <sub>t</sub> , м | Описание закрепления точки |
|--------------------------------------|--|---|--|------------|-----------------------------|--|----------------------------|
|                                      | содержатся в Едином государственном реестре недвижимости |   | определены в результате выполнения комплексных кадастровых работ |            |                             |  |                            |
|                                      | X  | Y | X  | Y          |                             |  |                            |
| 1                                    | 2  | 3 | 4  | 5          | 6                           | 7  | 8                          |
|                                      |  |   |  |            |                             | -  |                            |
| н1830У                               | -  | - | 452023.26  | 1264372.48 | -                           | -  | -                          |
| н1829У                               | -  | - | 452005.34  | 1264368.14 | -                           | -  | -                          |
| н1828У                               | -  | - | 451962.64  | 1264358.72 | -                           | -  | -                          |
| н1832У                               | -  | - | 451964.75  | 1264350.12 | -                           | -  | -                          |
| н1833У                               | -  | - | 451958.44  | 1264348.65 | -                           | -  | -                          |
| н1834У                               | -  | - | 451963.21  | 1264324.11 | -                           | -  | -                          |
| н1835У                               | -  | - | 451965.06  | 1264316.95 | -                           | -  | -                          |
| н1836У                               | -  | - | 451969.90  | 1264304.41 | -                           | -  | -                          |
| н1837У                               | -  | - | 451977.66  | 1264307.35 | -                           | -  | -                          |
| н1838У                               | -  | - | 451980.65  | 1264308.59 | -                           | -  | -                          |
| н1839У                               | -  | - | 451980.59  | 1264309.31 | -                           | -  | -                          |
| н1840У                               | -  | - | 452003.39  | 1264317.07 | -                           | -  | -                          |
| н1841У                               | -  | - | 452024.09  | 1264322.39 | -                           | -  | -                          |
| н1842У                               | -  | - | 452022.41  | 1264328.35 | -                           | -  | -                          |
| н1843У                               | -  | - | 452085.95  | 1264345.38 | -                           | -  | -                          |
| н1831У                               | -  | - | 452072.48  | 1264387.22 | -                           | -  | -                          |
| н1830У                               | -  | - | 452023.26  | 1264372.48 | -                           | -  | -                          |

### 2. Сведения о частях границ уточняемого земельного участка с кадастровым номером 67:04:0200101:110 :

| Обозначение части границ |        | Горизонтальное проложение (S), м | Описание прохождения части границ | Сведения о согласовании местоположения границ (согласовано/спорное) |
|--------------------------|--------|----------------------------------|-----------------------------------|---|
| от т.                    | до т.  |                                  |                                   |   |
| 1                        | 2      | 3                                | 4                                 | 5   |
| н1830У                   | н1829У | 18.44                            | -                                 | -   |
| н1829У                   | н1828У | 43.73                            | -                                 | -   |
| н1828У                   | н1832У | 8.86                             | -                                 | -   |
| н1832У                   | н1833У | 6.48                             | -                                 | -   |
| н1833У                   | н1834У | 25.00                            | -                                 | -   |
| н1834У                   | н1835У | 7.40                             | -                                 | -   |
| н1835У                   | н1836У | 13.44                            | -                                 | -   |

| <b>2. Сведения о частях границ уточняемого земельного участка с кадастровым номером 67:04:0200101:110 :</b>   |   |  |                                   |   |
|---|---|--|-----------------------------------|---|
| Обозначение части границ  |   | Горизонтальное проложение (S), м   | Описание прохождения части границ | Сведения о согласовании местоположения границ (согласовано/спорное) |
| от т.   | до т.   |  |                                   |   |
| 1   | 2   | 3  | 4                                 | 5   |
| н1836У  | н1837У  | 8.30   | -                                 | -   |
| н1837У  | н1838У  | 3.24   | -                                 | -   |
| н1838У  | н1839У  | 0.72   | -                                 | -   |
| н1839У  | н1840У  | 24.08  | -                                 | -   |
| н1840У  | н1841У  | 21.37  | -                                 | -   |
| н1841У  | н1842У  | 6.19   | -                                 | -   |
| н1842У  | н1843У  | 65.78  | -                                 | -   |
| н1843У  | н1831У  | 43.95  | -                                 | -   |
| н1831У  | н1830У  | 51.38  | -                                 | -   |
| <b>3. Сведения о характеристиках уточняемого земельного участка с кадастровым номером 67:04:0200101:110 :</b> |   |  |                                   |   |
| № п/п   | Наименование характеристики земельного участка  | Значение характеристики  |                                   |   |
| 1   | 2   | 3  |                                   |   |
| 1.  | Адрес земельного участка  | -  |                                   |   |
| 1.1.  | Сведения о местоположении земельного участка (при отсутствии адреса) в структурированном в соответствии с федеральной информационно-адресной системой виде                                      | Российская Федерация, 216310, Смоленская область, район Глинковский, сельское поселение Доброминское, деревня Добромино, улица Милеевская, дом 5 |                                   |   |
| 1.2.  | Дополнительные сведения о местоположении земельного участка   | -  |                                   |   |
| 2.  | Площадь земельного участка ± величина погрешности определения (вычисления) площади ( $P \pm \Delta P$ ), м <sup>2</sup>   | 5647 ± 26  |                                   |   |
| 3.  | Формула, примененная для вычисления предельной погрешности определения площади земельного участка, с подставленными значениями и итоговые (вычисленные) значения ( $\Delta P$ ), м <sup>2</sup> | $\Delta P = 3.5 * M_t * \sqrt{P} = 3.5 * 0,1 * \sqrt{5647} = 26$   |                                   |   |
| 4.  | Площадь земельного участка согласно сведениям Единого государственного реестра недвижимости (Р <sub>кад</sub> ), м <sup>2</sup>   | 5300   |                                   |   |
| 5.  | Оценка расхождения P и Р <sub>кад</sub> (P - Р <sub>кад</sub> ), м <sup>2</sup>   | 347  |                                   |   |
| 6.  | Предельные минимальный и максимальный размеры земельного участка (P <sub>мин</sub> и P <sub>макс</sub> ), м <sup>2</sup>  | -  |                                   |   |
| 7.  | Вид (виды) разрешенного использования   | -  |                                   |   |
| 7.1.  | Дополнительные сведения об использовании земельного участка   | -  |                                   |   |
| 8.  | Кадастровый или иной государственный учетный номер (инвентарный) здания, сооружения, объекта незавершенного строительства, расположенного на земельном участке                                  | -  |                                   |   |
| 9.  | Сведения о земельных участках (землях общего пользования, территории общего пользования), посредством которых обеспечивается доступ   | Земли общего пользования   |                                   |   |
| 10.   | Иные сведения   | -  |                                   |   |

**4. Пояснения к сведениям об уточняемом земельном участке с кадастровым номером 67:04:0200101:110 :**

1.

-

## Сведения об уточняемых земельных участках

### 1. Сведения о характерных точках границы уточняемого земельного участка с кадастровым номером 67:04:0200101:111 :

| Система координат МСК-67, зона 1           |  |   |  |            | Зона №1                           |  |                                   |
|--|--|---|--|------------|-----------------------------------|--|-----------------------------------|
| Обозначение<br>характерных<br>точек границ | Координаты, м  |   |  |            | Метод<br>определения<br>координат | Формулы, примененные<br>для расчета средней<br>квадратической<br>погрешности<br>определения координат<br>характерных точек<br>границ (Mt), с<br>подставленными в такие<br>формулы значениями и<br>итоговые (вычисленные)<br>значения Mt, м | Описание<br>закрепле<br>ния точки |
|  | содержатся в Едином<br>государственном<br>реестре недвижимости |   | определены в<br>результате<br>выполнения<br>комплексных<br>кадастровых работ |            |                                   |  |                                   |
|  | X  | Y | X  | Y          |                                   |  |                                   |
| 1  | 2  | 3 | 4  | 5          | 6                                 | 7  | 8                                 |
|  |  |   |  |            |                                   | -  |                                   |
| н1840У                                     | -  | - | 452003.39  | 1264317.07 | -                                 | -  | -                                 |
| н1839У                                     | -  | - | 451980.59  | 1264309.31 | -                                 | -  | -                                 |
| н1838У                                     | -  | - | 451980.65  | 1264308.59 | -                                 | -  | -                                 |
| н1837У                                     | -  | - | 451977.66  | 1264307.35 | -                                 | -  | -                                 |
| н1844У                                     | -  | - | 451983.73  | 1264293.16 | -                                 | -  | -                                 |
| н1845У                                     | -  | - | 451985.71  | 1264293.75 | -                                 | -  | -                                 |
| н1846У                                     | -  | - | 451989.38  | 1264285.59 | -                                 | -  | -                                 |
| н1847У                                     | -  | - | 451993.28  | 1264277.56 | -                                 | -  | -                                 |
| н1848У                                     | -  | - | 451997.07  | 1264270.45 | -                                 | -  | -                                 |
| н1849У                                     | -  | - | 452010.46  | 1264274.85 | -                                 | -  | -                                 |
| н1850У                                     | -  | - | 452013.95  | 1264276.00 | -                                 | -  | -                                 |
| н1851У                                     | -  | - | 452013.32  | 1264277.77 | -                                 | -  | -                                 |
| н1852У                                     | -  | - | 452021.24  | 1264280.71 | -                                 | -  | -                                 |
| н1853У                                     | -  | - | 452097.38  | 1264302.50 | -                                 | -  | -                                 |
| н1854У                                     | -  | - | 452091.04  | 1264324.89 | -                                 | -  | -                                 |
| н1843У                                     | -  | - | 452085.95  | 1264345.38 | -                                 | -  | -                                 |
| н1842У                                     | -  | - | 452022.41  | 1264328.35 | -                                 | -  | -                                 |
| н1841У                                     | -  | - | 452024.09  | 1264322.39 | -                                 | -  | -                                 |
| н1840У                                     | -  | - | 452003.39  | 1264317.07 | -                                 | -  | -                                 |

### 2. Сведения о частях границ уточняемого земельного участка с кадастровым номером 67:04:0200101:111 :

| Обозначение части границ |        | Горизонтальное<br>проложение (S), м | Описание<br>прохождения части<br>границ | Сведения о согласовании<br>местоположения границ<br>(согласовано/спорное) |
|--------------------------|--------|-------------------------------------|---|---|
| от т.                    | до т.  |                                     |   |   |
| 1                        | 2      | 3                                   | 4                                       | 5   |
| н1840У                   | н1839У | 24.08                               | -                                       | -   |
| н1839У                   | н1838У | 0.72                                | -                                       | -   |
| н1838У                   | н1837У | 3.24                                | -                                       | -   |
| н1837У                   | н1844У | 15.43                               | -                                       | -   |
| н1844У                   | н1845У | 2.07                                | -                                       | -   |

**2. Сведения о частях границ уточняемого земельного участка с кадастровым номером 67:04:0200101:111 :**

| Обозначение части границ |        | Горизонтальное проложение (S), м | Описание прохождения части границ | Сведения о согласовании местоположения границ (согласовано/спорное) |
|--------------------------|--------|----------------------------------|-----------------------------------|---|
| от т.                    | до т.  |                                  |                                   |   |
| 1                        | 2      | 3                                | 4                                 | 5   |
| н1845У                   | н1846У | 8.95                             | -                                 | -   |
| н1846У                   | н1847У | 8.93                             | -                                 | -   |
| н1847У                   | н1848У | 8.06                             | -                                 | -   |
| н1848У                   | н1849У | 14.09                            | -                                 | -   |
| н1849У                   | н1850У | 3.67                             | -                                 | -   |
| н1850У                   | н1851У | 1.88                             | -                                 | -   |
| н1851У                   | н1852У | 8.45                             | -                                 | -   |
| н1852У                   | н1853У | 79.20                            | -                                 | -   |
| н1853У                   | н1854У | 23.27                            | -                                 | -   |
| н1854У                   | н1843У | 21.11                            | -                                 | -   |
| н1843У                   | н1842У | 65.78                            | -                                 | -   |
| н1842У                   | н1841У | 6.19                             | -                                 | -   |
| н1841У                   | н1840У | 21.37                            | -                                 | -   |

**3. Сведения о характеристиках уточняемого земельного участка с кадастровым номером 67:04:0200101:111 :**

| № п/п | Наименование характеристики земельного участка  | Значение характеристики  |
|-------|---|--|
| 1     | 2   | 3  |
| 1.    | Адрес земельного участка  | -  |
| 1.1.  | Сведения о местоположении земельного участка (при отсутствии адреса) в структурированном в соответствии с федеральной информационной адресной системой виде                                     | Российская Федерация, 216310, Смоленская область, район Глинковский, сельское поселение Доброминское, деревня Добромино, улица Милеевская, дом 3 |
| 1.2.  | Дополнительные сведения о местоположении земельного участка   | -  |
| 2.    | Площадь земельного участка $\pm$ величина погрешности определения (вычисления) площади ( $P \pm \Delta P$ ), м <sup>2</sup>   | 4759 $\pm$ 24  |
| 3.    | Формула, примененная для вычисления предельной погрешности определения площади земельного участка, с подставленными значениями и итоговые (вычисленные) значения ( $\Delta P$ ), м <sup>2</sup> | $\Delta P = 3.5 * M_t * \sqrt{P} = 3.5 * 0,1 * \sqrt{4759} = 24$   |
| 4.    | Площадь земельного участка согласно сведениям Единого государственного реестра недвижимости (Р <sub>кад</sub> ), м <sup>2</sup>   | 4600   |
| 5.    | Оценка расхождения Р и Р <sub>кад</sub> (Р - Р <sub>кад</sub> ), м <sup>2</sup>   | 159  |
| 6.    | Предельные минимальный и максимальный размеры земельного участка (Р <sub>мин</sub> и Р <sub>макс</sub> ), м <sup>2</sup>  | -<br>-   |
| 7.    | Вид (виды) разрешенного использования   | -  |
| 7.1.  | Дополнительные сведения об использовании земельного участка   | -  |
| 8.    | Кадастровый или иной государственный учетный номер (инвентарный) здания, сооружения, объекта незавершенного строительства, расположенного на земельном участке                                  | -  |

**3. Сведения о характеристиках уточняемого земельного участка с кадастровым номером 67:04:0200101:111 :**

| № п/п | Наименование характеристики земельного участка  | Значение характеристики  |
|-------|---|--------------------------|
| 1     | 2   | 3                        |
| 9.    | Сведения о земельных участках (землях общего пользования, территории общего пользования), посредством которых обеспечивается доступ | Земли общего пользования |
| 10.   | Иные сведения   | -                        |

**4. Пояснения к сведениям об уточняемом земельном участке с кадастровым номером 67:04:0200101:111 :**

|    |   |
|----|---|
| 1. | - |
|----|---|

## Сведения об уточняемых земельных участках

### 1. Сведения о характерных точках границы уточняемого земельного участка с кадастровым номером 67:04:0200101:112 :

| Система координат МСК-67, зона 1     |  |   |  |            | Зона №1                     |  |                            |
|--------------------------------------|--|---|--|------------|-----------------------------|--|----------------------------|
| Обозначение характерных точек границ | Координаты, м  |   |  |            | Метод определения координат | Формулы, примененные для расчета средней квадратической погрешности определения координат характерных точек границ (M <sub>t</sub> ), с подставленными в такие формулы значениями и итоговые (вычисленные) значения M <sub>t</sub> , м | Описание закрепления точки |
|                                      | содержатся в Едином государственном реестре недвижимости |   | определены в результате выполнения комплексных кадастровых работ |            |                             |  |                            |
|                                      | X  | Y | X  | Y          |                             |  |                            |
| 1                                    | 2  | 3 | 4  | 5          | 6                           | 7  | 8                          |
|                                      |  |   |  |            |                             | -  |                            |
| 412                                  | -  | - | 452034.72  | 1264210.67 | -                           | -  | -                          |
| 411                                  | -  | - | 452071.86  | 1264223.70 | -                           | -  | -                          |
| н1855У                               | -  | - | 452076.67  | 1264203.57 | -                           | -  | -                          |
| н1856У                               | -  | - | 452097.72  | 1264212.88 | -                           | -  | -                          |
| н1857У                               | -  | - | 452093.12  | 1264232.19 | -                           | -  | -                          |
| н1858У                               | -  | - | 452120.35  | 1264242.23 | -                           | -  | -                          |
| н1859У                               | -  | - | 452110.54  | 1264287.92 | -                           | -  | -                          |
| н1860У                               | -  | - | 452112.96  | 1264296.45 | -                           | -  | -                          |
| н1861У                               | -  | - | 452114.81  | 1264303.72 | -                           | -  | -                          |
| н1862У                               | -  | - | 452114.23  | 1264306.72 | -                           | -  | -                          |
| н1853У                               | -  | - | 452097.38  | 1264302.50 | -                           | -  | -                          |
| н1852У                               | -  | - | 452021.24  | 1264280.71 | -                           | -  | -                          |
| н1851У                               | -  | - | 452013.32  | 1264277.77 | -                           | -  | -                          |
| н1850У                               | -  | - | 452013.95  | 1264276.00 | -                           | -  | -                          |
| н1849У                               | -  | - | 452010.46  | 1264274.85 | -                           | -  | -                          |
| н1863У                               | -  | - | 452020.09  | 1264248.23 | -                           | -  | -                          |
| н1864У                               | -  | - | 452031.15  | 1264218.78 | -                           | -  | -                          |
| 412                                  | -  | - | 452034.72  | 1264210.67 | -                           | -  | -                          |

### 2. Сведения о частях границ уточняемого земельного участка с кадастровым номером 67:04:0200101:112 :

| Обозначение части границ |        | Горизонтальное проложение (S), м | Описание прохождения части границ | Сведения о согласовании местоположения границ (согласовано/спорное) |
|--------------------------|--------|----------------------------------|-----------------------------------|---|
| от т.                    | до т.  |                                  |                                   |   |
| 1                        | 2      | 3                                | 4                                 | 5   |
| 412                      | 411    | 39.36                            | -                                 | -   |
| 411                      | н1855У | 20.70                            | -                                 | -   |
| н1855У                   | н1856У | 23.02                            | -                                 | -   |
| н1856У                   | н1857У | 19.85                            | -                                 | -   |
| н1857У                   | н1858У | 29.02                            | -                                 | -   |
| н1858У                   | н1859У | 46.73                            | -                                 | -   |

**2. Сведения о частях границ уточняемого земельного участка с кадастровым номером 67:04:0200101:112 :**

| Обозначение части границ |        | Горизонтальное проложение (S), м | Описание прохождения части границ | Сведения о согласовании местоположения границ (согласовано/спорное) |
|--------------------------|--------|----------------------------------|-----------------------------------|---|
| от т.                    | до т.  |                                  |                                   |   |
| 1                        | 2      | 3                                | 4                                 | 5   |
| н1859У                   | н1860У | 8.87                             | -                                 | -   |
| н1860У                   | н1861У | 7.50                             | -                                 | -   |
| н1861У                   | н1862У | 3.06                             | -                                 | -   |
| н1862У                   | н1853У | 17.37                            | -                                 | -   |
| н1853У                   | н1852У | 79.20                            | -                                 | -   |
| н1852У                   | н1851У | 8.45                             | -                                 | -   |
| н1851У                   | н1850У | 1.88                             | -                                 | -   |
| н1850У                   | н1849У | 3.67                             | -                                 | -   |
| н1849У                   | н1863У | 28.31                            | -                                 | -   |
| н1863У                   | н1864У | 31.46                            | -                                 | -   |
| н1864У                   | 412    | 8.86                             | -                                 | -   |

**3. Сведения о характеристиках уточняемого земельного участка с кадастровым номером 67:04:0200101:112 :**

| № п/п | Наименование характеристики земельного участка  | Значение характеристики   |
|-------|---|---|
| 1     | 2   | 3   |
| 1.    | Адрес земельного участка  | -   |
| 1.1.  | Сведения о местоположении земельного участка (при отсутствии адреса) в структурированном в соответствии с федеральной информационной адресной системой виде                           | Российская Федерация, 216310, Смоленская область, район Глинковский, сельское поселение Доброминское, деревня Добромино |
| 1.2.  | Дополнительные сведения о местоположении земельного участка   | -   |
| 2.    | Площадь земельного участка ± величина погрешности определения (вычисления) площади (P ± ΔP), м <sup>2</sup>   | 7069 ± 29   |
| 3.    | Формула, примененная для вычисления предельной погрешности определения площади земельного участка, с подставленными значениями и итоговые (вычисленные) значения (ΔP), м <sup>2</sup> | $\Delta P = 3.5 * M_t * \sqrt{P} = 3.5 * 0,1 * \sqrt{7069} = 29$  |
| 4.    | Площадь земельного участка согласно сведениям Единого государственного реестра недвижимости (P <sub>кад</sub> ), м <sup>2</sup>   | 7000  |
| 5.    | Оценка расхождения P и P <sub>кад</sub> (P - P <sub>кад</sub> ), м <sup>2</sup>   | 69  |
| 6.    | Предельные минимальный и максимальный размеры земельного участка (P <sub>мин</sub> и P <sub>макс</sub> ), м <sup>2</sup>  | -   |
| 7.    | Вид (виды) разрешенного использования   | -   |
| 7.1.  | Дополнительные сведения об использовании земельного участка   | -   |
| 8.    | Кадастровый или иной государственный учетный номер (инвентарный) здания, сооружения, объекта незавершенного строительства, расположенного на земельном участке                        | -   |
| 9.    | Сведения о земельных участках (землях общего пользования, территории общего пользования), посредством которых обеспечивается доступ   | Земли общего пользования  |
| 10.   | Иные сведения   | -   |



**4. Пояснения к сведениям об уточняемом земельном участке с кадастровым номером 67:04:0200101:112 :**

1.

-

## Сведения об уточняемых земельных участках

### 1. Сведения о характерных точках границы уточняемого земельного участка с кадастровым номером 67:04:0200101:114 :

| Система координат МСК-67, зона 1           |  |   |  |            | Зона №1                           |  |                                   |
|--|--|---|--|------------|-----------------------------------|--|-----------------------------------|
| Обозначение<br>характерных<br>точек границ | Координаты, м  |   |  |            | Метод<br>определения<br>координат | Формулы, примененные<br>для расчета средней<br>квадратической<br>погрешности<br>определения координат<br>характерных точек<br>границ (Mt), с<br>подставленными в такие<br>формулы значениями и<br>итоговые (вычисленные)<br>значения Mt, м | Описание<br>закрепле<br>ния точки |
|  | содержатся в Едином<br>государственном<br>реестре недвижимости |   | определены в<br>результате<br>выполнения<br>комплексных<br>кадастровых работ |            |                                   |  |                                   |
|  | X  | Y | X  | Y          |                                   |  |                                   |
| 1  | 2  | 3 | 4  | 5          | 6                                 | 7  | 8                                 |
|  |  |   |  |            |                                   | -  |                                   |
| н1865У                                     | -  | - | 451883.82  | 1264286.17 | -                                 | -  | -                                 |
| н1866У                                     | -  | - | 451845.33  | 1264273.36 | -                                 | -  | -                                 |
| н1867У                                     | -  | - | 451837.72  | 1264270.83 | -                                 | -  | -                                 |
| 911  | -  | - | 451846.38  | 1264246.84 | -                                 | -  | -                                 |
| 910  | -  | - | 451855.31  | 1264226.71 | -                                 | -  | -                                 |
| н1868У                                     | -  | - | 451838.44  | 1264221.03 | -                                 | -  | -                                 |
| н1869У                                     | -  | - | 451856.42  | 1264175.12 | -                                 | -  | -                                 |
| н1870У                                     | -  | - | 451869.62  | 1264194.37 | -                                 | -  | -                                 |
| н1871У                                     | -  | - | 451889.12  | 1264212.36 | -                                 | -  | -                                 |
| 1248                                       | -  | - | 451901.16  | 1264230.51 | -                                 | -  | -                                 |
| 1247                                       | -  | - | 451929.22  | 1264268.18 | -                                 | -  | -                                 |
| 1246                                       | -  | - | 451931.65  | 1264273.34 | -                                 | -  | -                                 |
| н1872У                                     | -  | - | 451931.08  | 1264289.72 | -                                 | -  | -                                 |
| 428  | -  | - | 451913.62  | 1264287.70 | -                                 | -  | -                                 |
| н1873У                                     | -  | - | 451909.92  | 1264287.07 | -                                 | -  | -                                 |
| н1874У                                     | -  | - | 451908.74  | 1264293.65 | -                                 | -  | -                                 |
| н1865У                                     | -  | - | 451883.82  | 1264286.17 | -                                 | -  | -                                 |

### 2. Сведения о частях границ уточняемого земельного участка с кадастровым номером 67:04:0200101:114 :

| Обозначение части границ |        | Горизонтальное<br>проложение (S), м | Описание<br>прохождения части<br>границ | Сведения о согласовании<br>местоположения границ<br>(согласовано/спорное) |
|--------------------------|--------|-------------------------------------|---|---|
| от т.                    | до т.  |                                     |   |   |
| 1                        | 2      | 3                                   | 4                                       | 5   |
| н1865У                   | н1866У | 40.57                               | -                                       | -   |
| н1866У                   | н1867У | 8.02                                | -                                       | -   |
| н1867У                   | 911    | 25.51                               | -                                       | -   |
| 911                      | 910    | 22.02                               | -                                       | -   |
| 910                      | н1868У | 17.80                               | -                                       | -   |
| н1868У                   | н1869У | 49.31                               | -                                       | -   |
| н1869У                   | н1870У | 23.34                               | -                                       | -   |

**2. Сведения о частях границ уточняемого земельного участка с кадастровым номером 67:04:0200101:114 :**

| Обозначение части границ |        | Горизонтальное проложение (S), м | Описание прохождения части границ | Сведения о согласовании местоположения границ (согласовано/спорное) |
|--------------------------|--------|----------------------------------|-----------------------------------|---|
| от т.                    | до т.  |                                  |                                   |   |
| 1                        | 2      | 3                                | 4                                 | 5   |
| н1870У                   | н1871У | 26.53                            | -                                 | -   |
| н1871У                   | 1248   | 21.78                            | -                                 | -   |
| 1248                     | 1247   | 46.97                            | -                                 | -   |
| 1247                     | 1246   | 5.70                             | -                                 | -   |
| 1246                     | н1872У | 16.39                            | -                                 | -   |
| н1872У                   | 428    | 17.58                            | -                                 | -   |
| 428                      | н1873У | 3.75                             | -                                 | -   |
| н1873У                   | н1874У | 6.68                             | -                                 | -   |
| н1874У                   | н1865У | 26.02                            | -                                 | -   |

**3. Сведения о характеристиках уточняемого земельного участка с кадастровым номером 67:04:0200101:114 :**

| № п/п | Наименование характеристики земельного участка  | Значение характеристики   |
|-------|---|---|
| 1     | 2   | 3   |
| 1.    | Адрес земельного участка  | -   |
| 1.1.  | Сведения о местоположении земельного участка (при отсутствии адреса) в структурированном в соответствии с федеральной информационной адресной системой виде                                     | Российская Федерация, 216310, Смоленская область, район Глинковский, сельское поселение Доброминское, деревня Добромино |
| 1.2.  | Дополнительные сведения о местоположении земельного участка   | -   |
| 2.    | Площадь земельного участка ± величина погрешности определения (вычисления) площади ( $P \pm \Delta P$ ), м <sup>2</sup>   | 5805 ± 27   |
| 3.    | Формула, примененная для вычисления предельной погрешности определения площади земельного участка, с подставленными значениями и итоговые (вычисленные) значения ( $\Delta P$ ), м <sup>2</sup> | $\Delta P = 3.5 * M_t * \sqrt{P} = 3.5 * 0,1 * \sqrt{5805} = 27$  |
| 4.    | Площадь земельного участка согласно сведениям Единого государственного реестра недвижимости (Р <sub>кад</sub> ), м <sup>2</sup>   | 5900  |
| 5.    | Оценка расхождения P и Р <sub>кад</sub> (P - Р <sub>кад</sub> ), м <sup>2</sup>   | 95  |
| 6.    | Предельные минимальный и максимальный размеры земельного участка (P <sub>мин</sub> и P <sub>макс</sub> ), м <sup>2</sup>  | -   |
| 7.    | Вид (виды) разрешенного использования   | -   |
| 7.1.  | Дополнительные сведения об использовании земельного участка   | -   |
| 8.    | Кадастровый или иной государственный учетный номер (инвентарный) здания, сооружения, объекта незавершенного строительства, расположенного на земельном участке                                  | -   |
| 9.    | Сведения о земельных участках (землях общего пользования, территории общего пользования), посредством которых обеспечивается доступ   | Земли общего пользования  |
| 10.   | Иные сведения   | -   |

**4. Пояснения к сведениям об уточняемом земельном участке с кадастровым номером 67:04:0200101:114 :**

|    |   |
|----|---|
| 1. | - |
|----|---|

## Сведения об уточняемых земельных участках

### 1. Сведения о характерных точках границы уточняемого земельного участка с кадастровым номером 67:04:0200101:115 :

Система координат МСК-67, зона 1

Зона №1

| Обозначение характерных точек границ | Координаты, м  |   |  |            | Метод определения координат | Формулы, примененные для расчета средней квадратической погрешности определения координат характерных точек границ (Mt), с подставленными в такие формулы значениями и итоговые (вычисленные) значения Mt, м | Описание закрепления точки |
|--------------------------------------|--|---|--|------------|-----------------------------|--|----------------------------|
|                                      | содержатся в Едином государственном реестре недвижимости |   | определены в результате выполнения комплексных кадастровых работ |            |                             |  |                            |
|                                      | X  | Y | X  | Y          |                             |  |                            |
| 1                                    | 2  | 3 | 4  | 5          | 6                           | 7  | 8                          |
|                                      |  |   |  |            |                             | -  |                            |
| н1875У                               | -  | - | 451888.49  | 1264405.66 | -                           | -  | -                          |
| н1876У                               | -  | - | 451895.76  | 1264407.25 | -                           | -  | -                          |
| н1877У                               | -  | - | 451935.87  | 1264415.98 | -                           | -  | -                          |
| н1878У                               | -  | - | 451942.16  | 1264417.35 | -                           | -  | -                          |
| н1879У                               | -  | - | 451941.71  | 1264420.56 | -                           | -  | -                          |
| н1880У                               | -  | - | 451938.64  | 1264432.69 | -                           | -  | -                          |
| н1881У                               | -  | - | 451938.02  | 1264435.14 | -                           | -  | -                          |
| н1882У                               | -  | - | 451929.25  | 1264469.57 | -                           | -  | -                          |
| н1883У                               | -  | - | 451876.40  | 1264458.16 | -                           | -  | -                          |
| н1884У                               | -  | - | 451878.64  | 1264445.19 | -                           | -  | -                          |
| н1885У                               | -  | - | 451883.02  | 1264419.79 | -                           | -  | -                          |
| н1886У                               | -  | - | 451885.44  | 1264420.31 | -                           | -  | -                          |
| н1875У                               | -  | - | 451888.49  | 1264405.66 | -                           | -  | -                          |

### 2. Сведения о частях границ уточняемого земельного участка с кадастровым номером 67:04:0200101:115 :

| Обозначение части границ |        | Горизонтальное проложение (S), м | Описание прохождения части границ | Сведения о согласовании местоположения границ (согласовано/спорное) |
|--------------------------|--------|----------------------------------|-----------------------------------|---|
| от т.                    | до т.  |                                  |                                   |   |
| 1                        | 2      | 3                                | 4                                 | 5   |
| н1875У                   | н1876У | 7.44                             | -                                 | -   |
| н1876У                   | н1877У | 41.05                            | -                                 | -   |
| н1877У                   | н1878У | 6.44                             | -                                 | -   |
| н1878У                   | н1879У | 3.24                             | -                                 | -   |
| н1879У                   | н1880У | 12.51                            | -                                 | -   |
| н1880У                   | н1881У | 2.53                             | -                                 | -   |
| н1881У                   | н1882У | 35.53                            | -                                 | -   |
| н1882У                   | н1883У | 54.07                            | -                                 | -   |
| н1883У                   | н1884У | 13.16                            | -                                 | -   |
| н1884У                   | н1885У | 25.77                            | -                                 | -   |
| н1885У                   | н1886У | 2.48                             | -                                 | -   |

| <b>2. Сведения о частях границ уточняемого земельного участка с кадастровым номером 67:04:0200101:115 :</b>   |   |   |                                   |   |
|---|---|---|-----------------------------------|---|
| Обозначение части границ  |   | Горизонтальное проложение (S), м  | Описание прохождения части границ | Сведения о согласовании местоположения границ (согласовано/спорное) |
| от т.   | до т.   |   |                                   |   |
| 1   | 2   | 3   | 4                                 | 5   |
| н1886У  | н1875У  | 14.96   | -                                 | -   |
| <b>3. Сведения о характеристиках уточняемого земельного участка с кадастровым номером 67:04:0200101:115 :</b> |   |   |                                   |   |
| № п/п   | Наименование характеристики земельного участка  | Значение характеристики   |                                   |   |
| 1   | 2   | 3   |                                   |   |
| 1.  | Адрес земельного участка  | -   |                                   |   |
| 1.1.  | Сведения о местоположении земельного участка (при отсутствии адреса) в структурированном в соответствии с федеральной информационной адресной системой виде                                     | Российская Федерация, 216310, Смоленская область, район Глинковский, сельское поселение Доброминское, деревня Добромино |                                   |   |
| 1.2.  | Дополнительные сведения о местоположении земельного участка   | -   |                                   |   |
| 2.  | Площадь земельного участка ± величина погрешности определения (вычисления) площади ( $P \pm \Delta P$ ), м <sup>2</sup>   | 2982 ± 19   |                                   |   |
| 3.  | Формула, примененная для вычисления предельной погрешности определения площади земельного участка, с подставленными значениями и итоговые (вычисленные) значения ( $\Delta P$ ), м <sup>2</sup> | $\Delta P = 3.5 * M_t * \sqrt{P} = 3.5 * 0,1 * \sqrt{2982} = 19$  |                                   |   |
| 4.  | Площадь земельного участка согласно сведениям Единого государственного реестра недвижимости (Р <sub>кад</sub> ), м <sup>2</sup>   | 3000  |                                   |   |
| 5.  | Оценка расхождения Р и Р <sub>кад</sub> (Р - Р <sub>кад</sub> ), м <sup>2</sup>   | 18  |                                   |   |
| 6.  | Предельные минимальный и максимальный размеры земельного участка (Р <sub>мин</sub> и Р <sub>макс</sub> ), м <sup>2</sup>  | -   |                                   |   |
| 7.  | Вид (виды) разрешенного использования   | -   |                                   |   |
| 7.1.  | Дополнительные сведения об использовании земельного участка   | -   |                                   |   |
| 8.  | Кадастровый или иной государственный учетный номер (инвентарный) здания, сооружения, объекта незавершенного строительства, расположенного на земельном участке                                  | -   |                                   |   |
| 9.  | Сведения о земельных участках (землях общего пользования, территории общего пользования), посредством которых обеспечивается доступ   | Земли общего пользования  |                                   |   |
| 10.   | Иные сведения   | -   |                                   |   |
| <b>4. Пояснения к сведениям об уточняемом земельном участке с кадастровым номером 67:04:0200101:115 :</b>     |   |   |                                   |   |
| 1.  | -   |   |                                   |   |

## Сведения об уточняемых земельных участках

### 1. Сведения о характерных точках границы уточняемого земельного участка с кадастровым номером 67:04:0200101:118 :

Система координат МСК-67, зона 1

Зона №1

| Обозначение характерных точек границ | Координаты, м  |   |  |            | Метод определения координат | Формулы, примененные для расчета средней квадратической погрешности определения координат характерных точек границ (M <sub>t</sub> ), с подставленными в такие формулы значениями и итоговые (вычисленные) значения M <sub>t</sub> , м | Описание закрепления точки |
|--------------------------------------|--|---|--|------------|-----------------------------|--|----------------------------|
|                                      | содержатся в Едином государственном реестре недвижимости |   | определены в результате выполнения комплексных кадастровых работ |            |                             |  |                            |
|                                      | X  | Y | X  | Y          |                             |  |                            |
| 1                                    | 2  | 3 | 4  | 5          | 6                           | 7  | 8                          |
|                                      |  |   |  |            |                             | -  |                            |
| н1887У                               | -  | - | 451795.49  | 1264419.33 | -                           | -  | -                          |
| н1888У                               | -  | - | 451798.36  | 1264411.14 | -                           | -  | -                          |
| н1889У                               | -  | - | 451800.50  | 1264405.04 | -                           | -  | -                          |
| н1890У                               | -  | - | 451804.36  | 1264394.45 | -                           | -  | -                          |
| н1891У                               | -  | - | 451810.80  | 1264376.79 | -                           | -  | -                          |
| н1892У                               | -  | - | 451816.00  | 1264361.72 | -                           | -  | -                          |
| н1893У                               | -  | - | 451820.08  | 1264349.90 | -                           | -  | -                          |
| н1894У                               | -  | - | 451837.30  | 1264354.46 | -                           | -  | -                          |
| н1895У                               | -  | - | 451837.62  | 1264352.84 | -                           | -  | -                          |
| н1896У                               | -  | - | 451856.81  | 1264357.25 | -                           | -  | -                          |
| н1897У                               | -  | - | 451851.05  | 1264387.30 | -                           | -  | -                          |
| н1898У                               | -  | - | 451849.18  | 1264397.04 | -                           | -  | -                          |
| н1899У                               | -  | - | 451847.22  | 1264412.11 | -                           | -  | -                          |
| н1900У                               | -  | - | 451842.42  | 1264432.45 | -                           | -  | -                          |
| н1887У                               | -  | - | 451795.49  | 1264419.33 | -                           | -  | -                          |

### 2. Сведения о частях границ уточняемого земельного участка с кадастровым номером 67:04:0200101:118 :

| Обозначение части границ |        | Горизонтальное проложение (S), м | Описание прохождения части границ | Сведения о согласовании местоположения границ (согласовано/спорное) |
|--------------------------|--------|----------------------------------|-----------------------------------|---|
| от т.                    | до т.  |                                  |                                   |   |
| 1                        | 2      | 3                                | 4                                 | 5   |
| н1887У                   | н1888У | 8.68                             | -                                 | -   |
| н1888У                   | н1889У | 6.46                             | -                                 | -   |
| н1889У                   | н1890У | 11.27                            | -                                 | -   |
| н1890У                   | н1891У | 18.80                            | -                                 | -   |
| н1891У                   | н1892У | 15.94                            | -                                 | -   |
| н1892У                   | н1893У | 12.50                            | -                                 | -   |
| н1893У                   | н1894У | 17.81                            | -                                 | -   |
| н1894У                   | н1895У | 1.65                             | -                                 | -   |
| н1895У                   | н1896У | 19.69                            | -                                 | -   |

| <b>2. Сведения о частях границ уточняемого земельного участка с кадастровым номером 67:04:0200101:118 :</b>   |   |   |                                   |   |
|---|---|---|-----------------------------------|---|
| Обозначение части границ  |   | Горизонтальное проложение (S), м  | Описание прохождения части границ | Сведения о согласовании местоположения границ (согласовано/спорное) |
| от т.   | до т.   |   |                                   |   |
| 1   | 2   | 3   | 4                                 | 5   |
| н1896У  | н1897У  | 30.60   | -                                 | -   |
| н1897У  | н1898У  | 9.92  | -                                 | -   |
| н1898У  | н1899У  | 15.20   | -                                 | -   |
| н1899У  | н1900У  | 20.90   | -                                 | -   |
| н1900У  | н1887У  | 48.73   | -                                 | -   |
| <b>3. Сведения о характеристиках уточняемого земельного участка с кадастровым номером 67:04:0200101:118 :</b> |   |   |                                   |   |
| № п/п   | Наименование характеристики земельного участка  | Значение характеристики   |                                   |   |
| 1   | 2   | 3   |                                   |   |
| 1.  | Адрес земельного участка  | -   |                                   |   |
| 1.1.  | Сведения о местоположении земельного участка (при отсутствии адреса) в структурированном в соответствии с федеральной информационной адресной системой виде                                     | Российская Федерация, 216310, Смоленская область, район Глинковский, сельское поселение Доброминское, деревня Добромино |                                   |   |
| 1.2.  | Дополнительные сведения о местоположении земельного участка   | -   |                                   |   |
| 2.  | Площадь земельного участка $\pm$ величина погрешности определения (вычисления) площади ( $P \pm \Delta P$ ), м <sup>2</sup>   | 3230 $\pm$ 20   |                                   |   |
| 3.  | Формула, примененная для вычисления предельной погрешности определения площади земельного участка, с подставленными значениями и итоговые (вычисленные) значения ( $\Delta P$ ), м <sup>2</sup> | $\Delta P = 3.5 * M_t * \sqrt{P} = 3.5 * 0,1 * \sqrt{3230} = 20$  |                                   |   |
| 4.  | Площадь земельного участка согласно сведениям Единого государственного реестра недвижимости (Р <sub>кад</sub> ), м <sup>2</sup>   | 3300  |                                   |   |
| 5.  | Оценка расхождения Р и Р <sub>кад</sub> (Р - Р <sub>кад</sub> ), м <sup>2</sup>   | 70  |                                   |   |
| 6.  | Предельные минимальный и максимальный размеры земельного участка (Р <sub>мин</sub> и Р <sub>макс</sub> ), м <sup>2</sup>  | -   |                                   |   |
| 7.  | Вид (виды) разрешенного использования   | -   |                                   |   |
| 7.1.  | Дополнительные сведения об использовании земельного участка   | -   |                                   |   |
| 8.  | Кадастровый или иной государственный учетный номер (инвентарный) здания, сооружения, объекта незавершенного строительства, расположенного на земельном участке                                  | -   |                                   |   |
| 9.  | Сведения о земельных участках (землях общего пользования, территории общего пользования), посредством которых обеспечивается доступ   | Земли общего пользования  |                                   |   |
| 10.   | Иные сведения   | -   |                                   |   |
| <b>4. Пояснения к сведениям об уточняемом земельном участке с кадастровым номером 67:04:0200101:118 :</b>     |   |   |                                   |   |
| 1.  | -   |   |                                   |   |

## Сведения об уточняемых земельных участках

### 1. Сведения о характерных точках границы уточняемого земельного участка с кадастровым номером 67:04:0200101:119 :

Система координат МСК-67, зона 1

Зона №1

| Обозначение характерных точек границ | Координаты, м  |   |  |            | Метод определения координат | Формулы, примененные для расчета средней квадратической погрешности определения координат характерных точек границ (M <sub>t</sub> ), с подставленными в такие формулы значениями и итоговые (вычисленные) значения M <sub>t</sub> , м | Описание закрепления точки |
|--------------------------------------|--|---|--|------------|-----------------------------|--|----------------------------|
|                                      | содержатся в Едином государственном реестре недвижимости |   | определены в результате выполнения комплексных кадастровых работ |            |                             |  |                            |
|                                      | X  | Y | X  | Y          |                             |  |                            |
| 1                                    | 2  | 3 | 4  | 5          | 6                           | 7  | 8                          |
|                                      |  |   |  |            |                             | -  |                            |
| 1273                                 | -  | - | 451824.52  | 1264340.49 | -                           | -  | -                          |
| н1901У                               | -  | - | 451830.92  | 1264315.85 | -                           | -  | -                          |
| н1866У                               | -  | - | 451845.33  | 1264273.36 | -                           | -  | -                          |
| н1865У                               | -  | - | 451883.82  | 1264286.17 | -                           | -  | -                          |
| н1874У                               | -  | - | 451908.74  | 1264293.65 | -                           | -  | -                          |
| н1873У                               | -  | - | 451909.92  | 1264287.07 | -                           | -  | -                          |
| 428                                  | -  | - | 451913.62  | 1264287.70 | -                           | -  | -                          |
| н1902У                               | -  | - | 451907.11  | 1264321.16 | -                           | -  | -                          |
| н1903У                               | -  | - | 451891.82  | 1264317.32 | -                           | -  | -                          |
| н1904У                               | -  | - | 451890.62  | 1264321.32 | -                           | -  | -                          |
| н1905У                               | -  | - | 451874.50  | 1264316.03 | -                           | -  | -                          |
| 1274                                 | -  | - | 451862.28  | 1264349.85 | -                           | -  | -                          |
| 1273                                 | -  | - | 451824.52  | 1264340.49 | -                           | -  | -                          |

### 2. Сведения о частях границ уточняемого земельного участка с кадастровым номером 67:04:0200101:119 :

| Обозначение части границ |        | Горизонтальное проложение (S), м | Описание прохождения части границ | Сведения о согласовании местоположения границ (согласовано/спорное) |
|--------------------------|--------|----------------------------------|-----------------------------------|---|
| от т.                    | до т.  |                                  |                                   |   |
| 1                        | 2      | 3                                | 4                                 | 5   |
| 1273                     | н1901У | 25.46                            | -                                 | -   |
| н1901У                   | н1866У | 44.87                            | -                                 | -   |
| н1866У                   | н1865У | 40.57                            | -                                 | -   |
| н1865У                   | н1874У | 26.02                            | -                                 | -   |
| н1874У                   | н1873У | 6.68                             | -                                 | -   |
| н1873У                   | 428    | 3.75                             | -                                 | -   |
| 428                      | н1902У | 34.09                            | -                                 | -   |
| н1902У                   | н1903У | 15.76                            | -                                 | -   |
| н1903У                   | н1904У | 4.18                             | -                                 | -   |
| н1904У                   | н1905У | 16.97                            | -                                 | -   |
| н1905У                   | 1274   | 35.96                            | -                                 | -   |



| <b>2. Сведения о частях границ уточняемого земельного участка с кадастровым номером 67:04:0200101:119 :</b>   |   |   |                                   |   |
|---|---|---|-----------------------------------|---|
| Обозначение части границ  |   | Горизонтальное проложение (S), м  | Описание прохождения части границ | Сведения о согласовании местоположения границ (согласовано/спорное) |
| от т.   | до т.   |   |                                   |   |
| 1   | 2   | 3   | 4                                 | 5   |
| 1274  | 1273  | 38.90   | -                                 | -   |
| <b>3. Сведения о характеристиках уточняемого земельного участка с кадастровым номером 67:04:0200101:119 :</b> |   |   |                                   |   |
| № п/п   | Наименование характеристики земельного участка  | Значение характеристики   |                                   |   |
| 1   | 2   | 3   |                                   |   |
| 1.  | Адрес земельного участка  | -   |                                   |   |
| 1.1.  | Сведения о местоположении земельного участка (при отсутствии адреса) в структурированном в соответствии с федеральной информационной адресной системой виде                                     | Российская Федерация, 216310, Смоленская область, район Глинковский, сельское поселение Доброминское, деревня Добромино |                                   |   |
| 1.2.  | Дополнительные сведения о местоположении земельного участка   | -   |                                   |   |
| 2.  | Площадь земельного участка $\pm$ величина погрешности определения (вычисления) площади ( $P \pm \Delta P$ ), м <sup>2</sup>   | 3741 $\pm$ 21   |                                   |   |
| 3.  | Формула, примененная для вычисления предельной погрешности определения площади земельного участка, с подставленными значениями и итоговые (вычисленные) значения ( $\Delta P$ ), м <sup>2</sup> | $\Delta P = 3.5 * M_t * \sqrt{P} = 3.5 * 0,1 * \sqrt{3741} = 21$  |                                   |   |
| 4.  | Площадь земельного участка согласно сведениям Единого государственного реестра недвижимости (Р <sub>кад</sub> ), м <sup>2</sup>   | 3800  |                                   |   |
| 5.  | Оценка расхождения Р и Р <sub>кад</sub> (Р - Р <sub>кад</sub> ), м <sup>2</sup>   | 59  |                                   |   |
| 6.  | Предельные минимальный и максимальный размеры земельного участка (Р <sub>мин</sub> и Р <sub>макс</sub> ), м <sup>2</sup>  | -   |                                   |   |
| 7.  | Вид (виды) разрешенного использования   | -   |                                   |   |
| 7.1.  | Дополнительные сведения об использовании земельного участка   | -   |                                   |   |
| 8.  | Кадастровый или иной государственный учетный номер (инвентарный) здания, сооружения, объекта незавершенного строительства, расположенного на земельном участке                                  | -   |                                   |   |
| 9.  | Сведения о земельных участках (землях общего пользования, территории общего пользования), посредством которых обеспечивается доступ   | Земли общего пользования  |                                   |   |
| 10.   | Иные сведения   | -   |                                   |   |
| <b>4. Пояснения к сведениям об уточняемом земельном участке с кадастровым номером 67:04:0200101:119 :</b>     |   |   |                                   |   |
| 1.  | -   |   |                                   |   |

## Сведения об уточняемых земельных участках

### 1. Сведения о характерных точках границы уточняемого земельного участка с кадастровым номером 67:04:0200101:120 :

Система координат МСК-67, зона 1

Зона №1

| Обозначение характерных точек границ | Координаты, м  |   |  |            | Метод определения координат | Формулы, примененные для расчета средней квадратической погрешности определения координат характерных точек границ (Mt), с подставленными в такие формулы значениями и итоговые (вычисленные) значения Mt, м | Описание закрепления точки |
|--------------------------------------|--|---|--|------------|-----------------------------|--|----------------------------|
|                                      | содержатся в Едином государственном реестре недвижимости |   | определены в результате выполнения комплексных кадастровых работ |            |                             |  |                            |
|                                      | X  | Y | X  | Y          |                             |  |                            |
| 1                                    | 2  | 3 | 4  | 5          | 6                           | 7  | 8                          |
|                                      |  |   |  |            |                             | -  |                            |
| 1273                                 | -  | - | 451824.52  | 1264340.49 | -                           | -  | -                          |
| 1272                                 | -  | - | 451802.95  | 1264333.35 | -                           | -  | -                          |
| 1271                                 | -  | - | 451775.85  | 1264322.97 | -                           | -  | -                          |
| н1906У                               | -  | - | 451770.85  | 1264320.29 | -                           | -  | -                          |
| н1907У                               | -  | - | 451786.00  | 1264280.84 | -                           | -  | -                          |
| 871                                  | -  | - | 451790.44  | 1264282.03 | -                           | -  | -                          |
| 870                                  | -  | - | 451798.27  | 1264284.30 | -                           | -  | -                          |
| н1908У                               | -  | - | 451806.88  | 1264261.57 | -                           | -  | -                          |
| 653                                  | -  | - | 451816.36  | 1264236.35 | -                           | -  | -                          |
| 911                                  | -  | - | 451846.38  | 1264246.84 | -                           | -  | -                          |
| н1867У                               | -  | - | 451837.72  | 1264270.83 | -                           | -  | -                          |
| н1866У                               | -  | - | 451845.33  | 1264273.36 | -                           | -  | -                          |
| н1901У                               | -  | - | 451830.92  | 1264315.85 | -                           | -  | -                          |
| 1273                                 | -  | - | 451824.52  | 1264340.49 | -                           | -  | -                          |

### 2. Сведения о частях границ уточняемого земельного участка с кадастровым номером 67:04:0200101:120 :

| Обозначение части границ |        | Горизонтальное проложение (S), м | Описание прохождения части границ | Сведения о согласовании местоположения границ (согласовано/спорное) |
|--------------------------|--------|----------------------------------|-----------------------------------|---|
| от т.                    | до т.  |                                  |                                   |   |
| 1                        | 2      | 3                                | 4                                 | 5   |
| 1273                     | 1272   | 22.72                            | -                                 | -   |
| 1272                     | 1271   | 29.02                            | -                                 | -   |
| 1271                     | н1906У | 5.67                             | -                                 | -   |
| н1906У                   | н1907У | 42.26                            | -                                 | -   |
| н1907У                   | 871    | 4.60                             | -                                 | -   |
| 871                      | 870    | 8.15                             | -                                 | -   |
| 870                      | н1908У | 24.31                            | -                                 | -   |
| н1908У                   | 653    | 26.94                            | -                                 | -   |
| 653                      | 911    | 31.80                            | -                                 | -   |
| 911                      | н1867У | 25.51                            | -                                 | -   |

| <b>2. Сведения о частях границ уточняемого земельного участка с кадастровым номером 67:04:0200101:120 :</b>   |   |                                  |   |   |
|---|---|----------------------------------|---|---|
| Обозначение части границ  |   | Горизонтальное проложение (S), м | Описание прохождения части границ   | Сведения о согласовании местоположения границ (согласовано/спорное) |
| от т.   | до т.   |                                  |   |   |
| 1   | 2   | 3                                | 4   | 5   |
| н1867У  | н1866У  | 8.02                             | -   | -   |
| н1866У  | н1901У  | 44.87                            | -   | -   |
| н1901У  | 1273  | 25.46                            | -   | -   |
| <b>3. Сведения о характеристиках уточняемого земельного участка с кадастровым номером 67:04:0200101:120 :</b> |   |                                  |   |   |
| № п/п   | Наименование характеристики земельного участка  |                                  | Значение характеристики   |   |
| 1   | 2   |                                  | 3   |   |
| 1.  | Адрес земельного участка  |                                  | -   |   |
| 1.1.  | Сведения о местоположении земельного участка (при отсутствии адреса) в структурированном в соответствии с федеральной информационной адресной системой виде                                     |                                  | Российская Федерация, 216310, Смоленская область, район Глинковский, сельское поселение Доброминское, деревня Добромино, Улица Заречная |   |
| 1.2.  | Дополнительные сведения о местоположении земельного участка   |                                  | -   |   |
| 2.  | Площадь земельного участка ± величина погрешности определения (вычисления) площади ( $P \pm \Delta P$ ), м <sup>2</sup>   |                                  | 4302 ± 23   |   |
| 3.  | Формула, примененная для вычисления предельной погрешности определения площади земельного участка, с подставленными значениями и итоговые (вычисленные) значения ( $\Delta P$ ), м <sup>2</sup> |                                  | $\Delta P = 3.5 * M_t * \sqrt{P} = 3.5 * 0,1 * \sqrt{4302} = 23$  |   |
| 4.  | Площадь земельного участка согласно сведениям Единого государственного реестра недвижимости (Р <sub>кад</sub> ), м <sup>2</sup>   |                                  | 4700  |   |
| 5.  | Оценка расхождения Р и Р <sub>кад</sub> (Р - Р <sub>кад</sub> ), м <sup>2</sup>   |                                  | 398   |   |
| 6.  | Предельные минимальный и максимальный размеры земельного участка (Р <sub>мин</sub> и Р <sub>макс</sub> ), м <sup>2</sup>  |                                  | -   |   |
| 7.  | Вид (виды) разрешенного использования   |                                  | -   |   |
| 7.1.  | Дополнительные сведения об использовании земельного участка   |                                  | -   |   |
| 8.  | Кадастровый или иной государственный учетный номер (инвентарный) здания, сооружения, объекта незавершенного строительства, расположенного на земельном участке                                  |                                  | -   |   |
| 9.  | Сведения о земельных участках (землях общего пользования, территории общего пользования), посредством которых обеспечивается доступ   |                                  | Земли общего пользования  |   |
| 10.   | Иные сведения   |                                  | -   |   |
| <b>4. Пояснения к сведениям об уточняемом земельном участке с кадастровым номером 67:04:0200101:120 :</b>     |   |                                  |   |   |
| 1.  | -   |                                  |   |   |

## Сведения об уточняемых земельных участках

### 1. Сведения о характерных точках границы уточняемого земельного участка с кадастровым номером 67:04:0200101:121 :

Система координат МСК-67, зона 1

Зона №1

| Обозначение характерных точек границ | Координаты, м  |   |  |            | Метод определения координат | Формулы, примененные для расчета средней квадратической погрешности определения координат характерных точек границ (M <sub>t</sub> ), с подставленными в такие формулы значениями и итоговые (вычисленные) значения M <sub>t</sub> , м | Описание закрепления точки |
|--------------------------------------|--|---|--|------------|-----------------------------|--|----------------------------|
|                                      | содержатся в Едином государственном реестре недвижимости |   | определены в результате выполнения комплексных кадастровых работ |            |                             |  |                            |
|                                      | X  | Y | X  | Y          |                             |  |                            |
| 1                                    | 2  | 3 | 4  | 5          | 6                           | 7  | 8                          |
|                                      |  |   |  |            |                             | -  |                            |
| н1909У                               | -  | - | 451728.19  | 1264343.25 | -                           | -  | -                          |
| н1910У                               | -  | - | 451735.17  | 1264346.58 | -                           | -  | -                          |
| н1911У                               | -  | - | 451753.66  | 1264355.43 | -                           | -  | -                          |
| н1912У                               | -  | - | 451750.58  | 1264362.14 | -                           | -  | -                          |
| н1913У                               | -  | - | 451749.21  | 1264364.86 | -                           | -  | -                          |
| н1914У                               | -  | - | 451745.20  | 1264363.67 | -                           | -  | -                          |
| н1915У                               | -  | - | 451735.81  | 1264384.27 | -                           | -  | -                          |
| н1916У                               | -  | - | 451732.94  | 1264386.86 | -                           | -  | -                          |
| н1917У                               | -  | - | 451721.91  | 1264380.67 | -                           | -  | -                          |
| н1918У                               | -  | - | 451699.38  | 1264362.35 | -                           | -  | -                          |
| н1919У                               | -  | - | 451712.94  | 1264328.80 | -                           | -  | -                          |
| н1920У                               | -  | - | 451718.75  | 1264330.83 | -                           | -  | -                          |
| н1921У                               | -  | - | 451731.19  | 1264336.61 | -                           | -  | -                          |
| н1909У                               | -  | - | 451728.19  | 1264343.25 | -                           | -  | -                          |

### 2. Сведения о частях границ уточняемого земельного участка с кадастровым номером 67:04:0200101:121 :

| Обозначение части границ |        | Горизонтальное проложение (S), м | Описание прохождения части границ | Сведения о согласовании местоположения границ (согласовано/спорное) |
|--------------------------|--------|----------------------------------|-----------------------------------|---|
| от т.                    | до т.  |                                  |                                   |   |
| 1                        | 2      | 3                                | 4                                 | 5   |
| н1909У                   | н1910У | 7.73                             | -                                 | -   |
| н1910У                   | н1911У | 20.50                            | -                                 | -   |
| н1911У                   | н1912У | 7.38                             | -                                 | -   |
| н1912У                   | н1913У | 3.05                             | -                                 | -   |
| н1913У                   | н1914У | 4.18                             | -                                 | -   |
| н1914У                   | н1915У | 22.64                            | -                                 | -   |
| н1915У                   | н1916У | 3.87                             | -                                 | -   |
| н1916У                   | н1917У | 12.65                            | -                                 | -   |
| н1917У                   | н1918У | 29.04                            | -                                 | -   |
| н1918У                   | н1919У | 36.19                            | -                                 | -   |

| <b>2. Сведения о частях границ уточняемого земельного участка с кадастровым номером 67:04:0200101:121 :</b>   |   |   |                                   |   |
|---|---|---|-----------------------------------|---|
| Обозначение части границ  |   | Горизонтальное проложение (S), м  | Описание прохождения части границ | Сведения о согласовании местоположения границ (согласовано/спорное) |
| от т.   | до т.   |   |                                   |   |
| 1   | 2   | 3   | 4                                 | 5   |
| н1919У  | н1920У  | 6.15  | -                                 | -   |
| н1920У  | н1921У  | 13.72   | -                                 | -   |
| н1921У  | н1909У  | 7.29  | -                                 | -   |
| <b>3. Сведения о характеристиках уточняемого земельного участка с кадастровым номером 67:04:0200101:121 :</b> |   |   |                                   |   |
| № п/п   | Наименование характеристики земельного участка  | Значение характеристики   |                                   |   |
| 1   | 2   | 3   |                                   |   |
| 1.  | Адрес земельного участка  | -   |                                   |   |
| 1.1.  | Сведения о местоположении земельного участка (при отсутствии адреса) в структурированном в соответствии с федеральной информационной адресной системой виде                                     | Российская Федерация, 216310, Смоленская область, район Глинковский, сельское поселение Доброминское, деревня Добромино |                                   |   |
| 1.2.  | Дополнительные сведения о местоположении земельного участка   | -   |                                   |   |
| 2.  | Площадь земельного участка ± величина погрешности определения (вычисления) площади ( $P \pm \Delta P$ ), м <sup>2</sup>   | 1653 ± 14   |                                   |   |
| 3.  | Формула, примененная для вычисления предельной погрешности определения площади земельного участка, с подставленными значениями и итоговые (вычисленные) значения ( $\Delta P$ ), м <sup>2</sup> | $\Delta P = 3.5 * M_t * \sqrt{P} = 3.5 * 0,1 * \sqrt{1653} = 14$  |                                   |   |
| 4.  | Площадь земельного участка согласно сведениям Единого государственного реестра недвижимости (Р <sub>кад</sub> ), м <sup>2</sup>   | 1670  |                                   |   |
| 5.  | Оценка расхождения Р и Р <sub>кад</sub> (Р - Р <sub>кад</sub> ), м <sup>2</sup>   | 17  |                                   |   |
| 6.  | Предельные минимальный и максимальный размеры земельного участка (Р <sub>мин</sub> и Р <sub>макс</sub> ), м <sup>2</sup>  | -   |                                   |   |
| 7.  | Вид (виды) разрешенного использования   | -   |                                   |   |
| 7.1.  | Дополнительные сведения об использовании земельного участка   | -   |                                   |   |
| 8.  | Кадастровый или иной государственный учетный номер (инвентарный) здания, сооружения, объекта незавершенного строительства, расположенного на земельном участке                                  | -   |                                   |   |
| 9.  | Сведения о земельных участках (землях общего пользования, территории общего пользования), посредством которых обеспечивается доступ   | Земли общего пользования  |                                   |   |
| 10.   | Иные сведения   | -   |                                   |   |
| <b>4. Пояснения к сведениям об уточняемом земельном участке с кадастровым номером 67:04:0200101:121 :</b>     |   |   |                                   |   |
| 1.  | -   |   |                                   |   |

## Сведения об уточняемых земельных участках

### 1. Сведения о характерных точках границы уточняемого земельного участка с кадастровым номером 67:04:0200101:122 :

Система координат МСК-67, зона 1

Зона № 1

| Обозначение характерных точек границ | Координаты, м  |   |  |            | Метод определения координат | Формулы, примененные для расчета средней квадратической погрешности определения координат характерных точек границ (M <sub>t</sub> ), с подставленными в такие формулы значениями и итоговые (вычисленные) значения M <sub>t</sub> , м | Описание закрепления точки |
|--------------------------------------|--|---|--|------------|-----------------------------|--|----------------------------|
|                                      | содержатся в Едином государственном реестре недвижимости |   | определены в результате выполнения комплексных кадастровых работ |            |                             |  |                            |
|                                      | X  | Y | X  | Y          |                             |  |                            |
| 1                                    | 2  | 3 | 4  | 5          | 6                           | 7  | 8                          |
|                                      |  |   |  |            |                             | -  |                            |
| н1922У                               | -  | - | 451740.78  | 1264333.63 | -                           | -  | -                          |
| н1923У                               | -  | - | 451733.97  | 1264330.31 | -                           | -  | -                          |
| н1924У                               | -  | - | 451740.03  | 1264316.59 | -                           | -  | -                          |
| н1925У                               | -  | - | 451747.26  | 1264319.94 | -                           | -  | -                          |
| н1926У                               | -  | - | 451766.66  | 1264328.48 | -                           | -  | -                          |
| н1927У                               | -  | - | 451776.98  | 1264333.04 | -                           | -  | -                          |
| н1928У                               | -  | - | 451768.50  | 1264349.19 | -                           | -  | -                          |
| н1929У                               | -  | - | 451779.71  | 1264354.80 | -                           | -  | -                          |
| н1930У                               | -  | - | 451773.92  | 1264366.13 | -                           | -  | -                          |
| н1931У                               | -  | - | 451764.72  | 1264362.17 | -                           | -  | -                          |
| н1932У                               | -  | - | 451761.87  | 1264367.55 | -                           | -  | -                          |
| н1912У                               | -  | - | 451750.58  | 1264362.14 | -                           | -  | -                          |
| н1911У                               | -  | - | 451753.66  | 1264355.43 | -                           | -  | -                          |
| н1910У                               | -  | - | 451735.17  | 1264346.58 | -                           | -  | -                          |
| н1922У                               | -  | - | 451740.78  | 1264333.63 | -                           | -  | -                          |

### 2. Сведения о частях границ уточняемого земельного участка с кадастровым номером 67:04:0200101:122 :

| Обозначение части границ |        | Горизонтальное проложение (S), м | Описание прохождения части границ | Сведения о согласовании местоположения границ (согласовано/спорное) |
|--------------------------|--------|----------------------------------|-----------------------------------|---|
| от т.                    | до т.  |                                  |                                   |   |
| 1                        | 2      | 3                                | 4                                 | 5   |
| н1922У                   | н1923У | 7.58                             | -                                 | -   |
| н1923У                   | н1924У | 15.00                            | -                                 | -   |
| н1924У                   | н1925У | 7.97                             | -                                 | -   |
| н1925У                   | н1926У | 21.20                            | -                                 | -   |
| н1926У                   | н1927У | 11.28                            | -                                 | -   |
| н1927У                   | н1928У | 18.24                            | -                                 | -   |
| н1928У                   | н1929У | 12.54                            | -                                 | -   |
| н1929У                   | н1930У | 12.72                            | -                                 | -   |
| н1930У                   | н1931У | 10.02                            | -                                 | -   |

| <b>2. Сведения о частях границ уточняемого земельного участка с кадастровым номером 67:04:0200101:122 :</b>   |   |  |                                   |   |
|---|---|--|-----------------------------------|---|
| Обозначение части границ  |   | Горизонтальное проложение (S), м   | Описание прохождения части границ | Сведения о согласовании местоположения границ (согласовано/спорное) |
| от т.   | до т.   |  |                                   |   |
| 1   | 2   | 3  | 4                                 | 5   |
| н1931У  | н1932У  | 6.09   | -                                 | -   |
| н1932У  | н1912У  | 12.52  | -                                 | -   |
| н1912У  | н1911У  | 7.38   | -                                 | -   |
| н1911У  | н1910У  | 20.50  | -                                 | -   |
| н1910У  | н1922У  | 14.11  | -                                 | -   |
| <b>3. Сведения о характеристиках уточняемого земельного участка с кадастровым номером 67:04:0200101:122 :</b> |   |  |                                   |   |
| № п/п   | Наименование характеристики земельного участка  | Значение характеристики  |                                   |   |
| 1   | 2   | 3  |                                   |   |
| 1.  | Адрес земельного участка  | -  |                                   |   |
| 1.1.  | Сведения о местоположении земельного участка (при отсутствии адреса) в структурированном в соответствии с федеральной информационной адресной системой виде                                     | Российская Федерация, 216310, Смоленская область, район Глинковский, сельское поселение Доброминское, деревня Добромино, улица Заречная, дом 8 |                                   |   |
| 1.2.  | Дополнительные сведения о местоположении земельного участка   | -  |                                   |   |
| 2.  | Площадь земельного участка ± величина погрешности определения (вычисления) площади ( $P \pm \Delta P$ ), м <sup>2</sup>   | 1316 ± 13  |                                   |   |
| 3.  | Формула, примененная для вычисления предельной погрешности определения площади земельного участка, с подставленными значениями и итоговые (вычисленные) значения ( $\Delta P$ ), м <sup>2</sup> | $\Delta P = 3.5 * M_t * \sqrt{P} = 3.5 * 0,1 * \sqrt{1316} = 13$   |                                   |   |
| 4.  | Площадь земельного участка согласно сведениям Единого государственного реестра недвижимости (Ркад), м <sup>2</sup>  | 1200   |                                   |   |
| 5.  | Оценка расхождения P и Ркад ( $P - P_{кад}$ ), м <sup>2</sup>   | 116  |                                   |   |
| 6.  | Предельные минимальный и максимальный размеры земельного участка ( $P_{мин}$ и $P_{макс}$ ), м <sup>2</sup>   | -  |                                   |   |
| 7.  | Вид (виды) разрешенного использования   | -  |                                   |   |
| 7.1.  | Дополнительные сведения об использовании земельного участка   | -  |                                   |   |
| 8.  | Кадастровый или иной государственный учетный номер (инвентарный) здания, сооружения, объекта незавершенного строительства, расположенного на земельном участке                                  | -  |                                   |   |
| 9.  | Сведения о земельных участках (землях общего пользования, территории общего пользования), посредством которых обеспечивается доступ   | Земли общего пользования   |                                   |   |
| 10.   | Иные сведения   | -  |                                   |   |
| <b>4. Пояснения к сведениям об уточняемом земельном участке с кадастровым номером 67:04:0200101:122 :</b>     |   |  |                                   |   |
| 1.  | -   |  |                                   |   |

## Сведения об уточняемых земельных участках

### 1. Сведения о характерных точках границы уточняемого земельного участка с кадастровым номером 67:04:0200101:123 :

Система координат МСК-67, зона 1

Зона № 1

| Обозначение характерных точек границ | Координаты, м  |   |  |            | Метод определения координат | Формулы, примененные для расчета средней квадратической погрешности определения координат характерных точек границ (Mt), с подставленными в такие формулы значениями и итоговые (вычисленные) значения Mt, м | Описание закрепления точки |
|--------------------------------------|--|---|--|------------|-----------------------------|--|----------------------------|
|                                      | содержатся в Едином государственном реестре недвижимости |   | определены в результате выполнения комплексных кадастровых работ |            |                             |  |                            |
|                                      | X  | Y | X  | Y          |                             |  |                            |
| 1                                    | 2  | 3 | 4  | 5          | 6                           | 7  | 8                          |
|                                      |  |   |  |            |                             | -  |                            |
| 1270                                 | -  | - | 451747.26  | 1264307.67 | -                           | -  | -                          |
| н1933У                               | -  | - | 451734.74  | 1264301.60 | -                           | -  | -                          |
| н1934У                               | -  | - | 451738.66  | 1264281.78 | -                           | -  | -                          |
| н1935У                               | -  | - | 451741.06  | 1264268.84 | -                           | -  | -                          |
| 872                                  | -  | - | 451771.10  | 1264276.86 | -                           | -  | -                          |
| н1907У                               | -  | - | 451786.00  | 1264280.84 | -                           | -  | -                          |
| н1906У                               | -  | - | 451770.85  | 1264320.29 | -                           | -  | -                          |
| 1270                                 | -  | - | 451747.26  | 1264307.67 | -                           | -  | -                          |

### 2. Сведения о частях границ уточняемого земельного участка с кадастровым номером 67:04:0200101:123 :

| Обозначение части границ |        | Горизонтальное проложение (S), м | Описание прохождения части границ | Сведения о согласовании местоположения границ (согласовано/спорное) |
|--------------------------|--------|----------------------------------|-----------------------------------|---|
| от т.                    | до т.  |                                  |                                   |   |
| 1                        | 2      | 3                                | 4                                 | 5   |
| 1270                     | н1933У | 13.91                            | -                                 | -   |
| н1933У                   | н1934У | 20.20                            | -                                 | -   |
| н1934У                   | н1935У | 13.16                            | -                                 | -   |
| н1935У                   | 872    | 31.09                            | -                                 | -   |
| 872                      | н1907У | 15.42                            | -                                 | -   |
| н1907У                   | н1906У | 42.26                            | -                                 | -   |
| н1906У                   | 1270   | 26.75                            | -                                 | -   |

### 3. Сведения о характеристиках уточняемого земельного участка с кадастровым номером 67:04:0200101:123 :

| № п/п | Наименование характеристики земельного участка  | Значение характеристики   |
|-------|---|---|
| 1     | 2   | 3   |
| 1.    | Адрес земельного участка  | -   |
| 1.1.  | Сведения о местоположении земельного участка (при отсутствии адреса) в структурированном в соответствии с федеральной информационной адресной системой виде | Российская Федерация, 216310, Смоленская область, район Глинковский, сельское поселение Доброминское, деревня Добромино, улица Заречная, дом 14 |



| <b>3. Сведения о характеристиках уточняемого земельного участка с кадастровым номером 67:04:0200101:123 :</b> |   |  |
|---|---|--|
| <b>№ п/п</b>  | <b>Наименование характеристики земельного участка</b>   | <b>Значение характеристики</b>                                   |
| <b>1</b>  | <b>2</b>  | <b>3</b>   |
| 1.2.  | Дополнительные сведения о местоположении земельного участка   | -  |
| 2.  | Площадь земельного участка $\pm$ величина погрешности определения (вычисления) площади ( $P \pm \Delta P$ ), м <sup>2</sup>   | 1619 $\pm$ 14  |
| 3.  | Формула, примененная для вычисления предельной погрешности определения площади земельного участка, с подставленными значениями и итоговые (вычисленные) значения ( $\Delta P$ ), м <sup>2</sup> | $\Delta P = 3.5 * M_t * \sqrt{P} = 3.5 * 0,1 * \sqrt{1619} = 14$ |
| 4.  | Площадь земельного участка согласно сведениям Единого государственного реестра недвижимости ( $P_{\text{кад}}$ ), м <sup>2</sup>  | 2500   |
| 5.  | Оценка расхождения $P$ и $P_{\text{кад}}$ ( $P - P_{\text{кад}}$ ), м <sup>2</sup>  | 881  |
| 6.  | Предельные минимальный и максимальный размеры земельного участка ( $P_{\text{мин}}$ и $P_{\text{макс}}$ ), м <sup>2</sup>   | -<br>-   |
| 7.  | Вид (виды) разрешенного использования   | -  |
| 7.1.  | Дополнительные сведения об использовании земельного участка   | -  |
| 8.  | Кадастровый или иной государственный учетный номер (инвентарный) здания, сооружения, объекта незавершенного строительства, расположенного на земельном участке                                  | -  |
| 9.  | Сведения о земельных участках (землях общего пользования, территории общего пользования), посредством которых обеспечивается доступ   | Земли общего пользования   |
| 10.   | Иные сведения   | -  |
| <b>4. Пояснения к сведениям об уточняемом земельном участке с кадастровым номером 67:04:0200101:123 :</b>     |   |  |
| 1.  | -   |  |

## Сведения об уточняемых земельных участках

### 1. Сведения о характерных точках границы уточняемого земельного участка с кадастровым номером 67:04:0200101:125 :

| Система координат МСК-67, зона 1           |  |   |  |            | Зона №1                           |  |                                   |
|--|--|---|--|------------|-----------------------------------|--|-----------------------------------|
| Обозначение<br>характерных<br>точек границ | Координаты, м  |   |  |            | Метод<br>определения<br>координат | Формулы, примененные<br>для расчета средней<br>квадратической<br>погрешности<br>определения координат<br>характерных точек<br>границ (M <sub>t</sub> ), с<br>подставленными в такие<br>формулы значениями и<br>итоговые (вычисленные)<br>значения M <sub>t</sub> , м | Описание<br>закрепле<br>ния точки |
|  | содержатся в Едином<br>государственном<br>реестре недвижимости |   | определены в<br>результате<br>выполнения<br>комплексных<br>кадастровых работ |            |                                   |  |                                   |
|  | X  | Y | X  | Y          |                                   |  |                                   |
| 1  | 2  | 3 | 4  | 5          | 6                                 | 7  | 8                                 |
|  |  |   |  |            |                                   | -  |                                   |
| н1936У                                     | -  | - | 451694.67  | 1264302.47 | -                                 | -  | -                                 |
| н1937У                                     | -  | - | 451694.39  | 1264301.20 | -                                 | -  | -                                 |
| н1938У                                     | -  | - | 451684.86  | 1264299.57 | -                                 | -  | -                                 |
| н1939У                                     | -  | - | 451667.93  | 1264297.53 | -                                 | -  | -                                 |
| н1940У                                     | -  | - | 451668.12  | 1264295.99 | -                                 | -  | -                                 |
| н1941У                                     | -  | - | 451670.64  | 1264273.36 | -                                 | -  | -                                 |
| н1942У                                     | -  | - | 451688.06  | 1264276.27 | -                                 | -  | -                                 |
| н1943У                                     | -  | - | 451690.30  | 1264259.97 | -                                 | -  | -                                 |
| н1944У                                     | -  | - | 451699.55  | 1264262.08 | -                                 | -  | -                                 |
| н1945У                                     | -  | - | 451700.60  | 1264257.23 | -                                 | -  | -                                 |
| н1946У                                     | -  | - | 451717.83  | 1264260.66 | -                                 | -  | -                                 |
| 1293                                       | -  | - | 451716.90  | 1264277.01 | -                                 | -  | -                                 |
| 1292                                       | -  | - | 451718.72  | 1264290.85 | -                                 | -  | -                                 |
| н1947У                                     | -  | - | 451719.05  | 1264293.01 | -                                 | -  | -                                 |
| н1948У                                     | -  | - | 451716.77  | 1264306.07 | -                                 | -  | -                                 |
| н1936У                                     | -  | - | 451694.67  | 1264302.47 | -                                 | -  | -                                 |

### 2. Сведения о частях границ уточняемого земельного участка с кадастровым номером 67:04:0200101:125 :

| Обозначение части границ |        | Горизонтальное<br>проложение (S), м | Описание<br>прохождения части<br>границ | Сведения о согласовании<br>местоположения границ<br>(согласовано/спорное) |
|--------------------------|--------|-------------------------------------|---|---|
| от т.                    | до т.  |                                     |   |   |
| 1                        | 2      | 3                                   | 4                                       | 5   |
| н1936У                   | н1937У | 1.30                                | -                                       | -   |
| н1937У                   | н1938У | 9.67                                | -                                       | -   |
| н1938У                   | н1939У | 17.05                               | -                                       | -   |
| н1939У                   | н1940У | 1.55                                | -                                       | -   |
| н1940У                   | н1941У | 22.77                               | -                                       | -   |
| н1941У                   | н1942У | 17.66                               | -                                       | -   |
| н1942У                   | н1943У | 16.45                               | -                                       | -   |
| н1943У                   | н1944У | 9.49                                | -                                       | -   |

| <b>2. Сведения о частях границ уточняемого земельного участка с кадастровым номером 67:04:0200101:125 :</b>   |   |   |                                   |   |
|---|---|---|-----------------------------------|---|
| Обозначение части границ  |   | Горизонтальное проложение (S), м  | Описание прохождения части границ | Сведения о согласовании местоположения границ (согласовано/спорное) |
| от т.   | до т.   |   |                                   |   |
| 1   | 2   | 3   | 4                                 | 5   |
| н1944У  | н1945У  | 4.96  | -                                 | -   |
| н1945У  | н1946У  | 17.57   | -                                 | -   |
| н1946У  | 1293  | 16.38   | -                                 | -   |
| 1293  | 1292  | 13.96   | -                                 | -   |
| 1292  | н1947У  | 2.19  | -                                 | -   |
| н1947У  | н1948У  | 13.26   | -                                 | -   |
| н1948У  | н1936У  | 22.39   | -                                 | -   |
| <b>3. Сведения о характеристиках уточняемого земельного участка с кадастровым номером 67:04:0200101:125 :</b> |   |   |                                   |   |
| № п/п   | Наименование характеристики земельного участка  | Значение характеристики   |                                   |   |
| 1   | 2   | 3   |                                   |   |
| 1.  | Адрес земельного участка  | -   |                                   |   |
| 1.1.  | Сведения о местоположении земельного участка (при отсутствии адреса) в структурированном в соответствии с федеральной информационной адресной системой виде                                     | Российская Федерация, 216310, Смоленская область, район Глинковский, сельское поселение Доброминское, деревня Добромино |                                   |   |
| 1.2.  | Дополнительные сведения о местоположении земельного участка   | -   |                                   |   |
| 2.  | Площадь земельного участка ± величина погрешности определения (вычисления) площади ( $P \pm \Delta P$ ), м <sup>2</sup>   | 1736 ± 15   |                                   |   |
| 3.  | Формула, примененная для вычисления предельной погрешности определения площади земельного участка, с подставленными значениями и итоговые (вычисленные) значения ( $\Delta P$ ), м <sup>2</sup> | $\Delta P = 3.5 * M_t * \sqrt{P} = 3.5 * 0,1 * \sqrt{1736} = 15$  |                                   |   |
| 4.  | Площадь земельного участка согласно сведениям Единого государственного реестра недвижимости (Ркад), м <sup>2</sup>  | 1900  |                                   |   |
| 5.  | Оценка расхождения P и Ркад (P - Ркад), м <sup>2</sup>  | 164   |                                   |   |
| 6.  | Предельные минимальный и максимальный размеры земельного участка (Рмин и Рмакс), м <sup>2</sup>   | -   |                                   |   |
| 7.  | Вид (виды) разрешенного использования   | -   |                                   |   |
| 7.1.  | Дополнительные сведения об использовании земельного участка   | -   |                                   |   |
| 8.  | Кадастровый или иной государственный учетный номер (инвентарный) здания, сооружения, объекта незавершенного строительства, расположенного на земельном участке                                  | -   |                                   |   |
| 9.  | Сведения о земельных участках (землях общего пользования, территории общего пользования), посредством которых обеспечивается доступ   | Земли общего пользования  |                                   |   |
| 10.   | Иные сведения   | -   |                                   |   |
| <b>4. Пояснения к сведениям об уточняемом земельном участке с кадастровым номером 67:04:0200101:125 :</b>     |   |   |                                   |   |
| 1.  | -   |   |                                   |   |

## Сведения об уточняемых земельных участках

**1. Сведения о характерных точках границы уточняемого земельного участка с кадастровым номером 67:04:0200101:127 :**

**Система координат МСК-67, зона 1**

**Зона №1**

| Обозначение<br>характерных<br>точек границ | Координаты, м  |   |  |            | Метод<br>определения<br>координат | Формулы, примененные<br>для расчета средней<br>квадратической<br>погрешности<br>определения координат<br>характерных точек<br>границ (M <sub>t</sub> ), с<br>подставленными в такие<br>формулы значениями и<br>итоговые (вычисленные)<br>значения M <sub>t</sub> , м | Описание<br>закрепле<br>ния точки |
|--|--|---|--|------------|-----------------------------------|--|-----------------------------------|
|  | содержатся в Едином<br>государственном<br>реестре недвижимости |   | определены в<br>результате<br>выполнения<br>комплексных<br>кадастровых работ |            |                                   |  |                                   |
|  | X  | Y | X  | Y          |                                   |  |                                   |
| 1  | 2  | 3 | 4  | 5          | 6                                 | 7  | 8                                 |
|  |  |   |  |            |                                   | -  |                                   |
| 1300                                       | -  | - | 451759.06  | 1264181.55 | -                                 | -  | -                                 |
| 1299                                       | -  | - | 451755.63  | 1264187.60 | -                                 | -  | -                                 |
| 1298                                       | -  | - | 451748.55  | 1264197.71 | -                                 | -  | -                                 |
| н1952У                                     | -  | - | 451745.27  | 1264201.40 | -                                 | -  | -                                 |
| 1297                                       | -  | - | 451740.74  | 1264206.50 | -                                 | -  | -                                 |
| 1296                                       | -  | - | 451732.98  | 1264216.19 | -                                 | -  | -                                 |
| 1295                                       | -  | - | 451730.45  | 1264218.55 | -                                 | -  | -                                 |
| 1294                                       | -  | - | 451719.34  | 1264246.68 | -                                 | -  | -                                 |
| 430  | -  | - | 451719.30  | 1264247.00 | -                                 | -  | -                                 |
| н1951У                                     | -  | - | 451717.90  | 1264246.98 | -                                 | -  | -                                 |
| н1950У                                     | -  | - | 451707.54  | 1264245.00 | -                                 | -  | -                                 |
| н1953У                                     | -  | - | 451711.78  | 1264229.02 | -                                 | -  | -                                 |
| н1954У                                     | -  | - | 451707.74  | 1264225.08 | -                                 | -  | -                                 |
| н1955У                                     | -  | - | 451687.74  | 1264219.77 | -                                 | -  | -                                 |
| н1956У                                     | -  | - | 451693.77  | 1264187.68 | -                                 | -  | -                                 |
| н1957У                                     | -  | - | 451704.32  | 1264180.74 | -                                 | -  | -                                 |
| н1958У                                     | -  | - | 451711.80  | 1264178.44 | -                                 | -  | -                                 |
| н1959У                                     | -  | - | 451725.24  | 1264179.64 | -                                 | -  | -                                 |
| н1960У                                     | -  | - | 451726.24  | 1264174.12 | -                                 | -  | -                                 |
| н1961У                                     | -  | - | 451732.46  | 1264174.62 | -                                 | -  | -                                 |
| н1962У                                     | -  | - | 451739.50  | 1264155.55 | -                                 | -  | -                                 |
| н1963У                                     | -  | - | 451751.04  | 1264159.13 | -                                 | -  | -                                 |
| н1964У                                     | -  | - | 451767.86  | 1264164.49 | -                                 | -  | -                                 |
| 1300                                       | -  | - | 451759.06  | 1264181.55 | -                                 | -  | -                                 |

**2. Сведения о частях границ уточняемого земельного участка с кадастровым номером 67:04:0200101:127 :**

| Обозначение части границ |        | Горизонтальное проложение (S), м | Описание прохождения части границ | Сведения о согласовании местоположения границ (согласовано/спорное) |
|--------------------------|--------|----------------------------------|-----------------------------------|---|
| от т.                    | до т.  |                                  |                                   |   |
| 1                        | 2      | 3                                | 4                                 | 5   |
| 1300                     | 1299   | 6.95                             | -                                 | -   |
| 1299                     | 1298   | 12.34                            | -                                 | -   |
| 1298                     | н1952У | 4.94                             | -                                 | -   |
| н1952У                   | 1297   | 6.82                             | -                                 | -   |
| 1297                     | 1296   | 12.41                            | -                                 | -   |
| 1296                     | 1295   | 3.46                             | -                                 | -   |
| 1295                     | 1294   | 30.24                            | -                                 | -   |
| 1294                     | 430    | 0.32                             | -                                 | -   |
| 430                      | н1951У | 1.40                             | -                                 | -   |
| н1951У                   | н1950У | 10.55                            | -                                 | -   |
| н1950У                   | н1953У | 16.53                            | -                                 | -   |
| н1953У                   | н1954У | 5.64                             | -                                 | -   |
| н1954У                   | н1955У | 20.69                            | -                                 | -   |
| н1955У                   | н1956У | 32.65                            | -                                 | -   |
| н1956У                   | н1957У | 12.63                            | -                                 | -   |
| н1957У                   | н1958У | 7.83                             | -                                 | -   |
| н1958У                   | н1959У | 13.49                            | -                                 | -   |
| н1959У                   | н1960У | 5.61                             | -                                 | -   |
| н1960У                   | н1961У | 6.24                             | -                                 | -   |
| н1961У                   | н1962У | 20.33                            | -                                 | -   |
| н1962У                   | н1963У | 12.08                            | -                                 | -   |
| н1963У                   | н1964У | 17.65                            | -                                 | -   |
| н1964У                   | 1300   | 19.20                            | -                                 | -   |

**3. Сведения о характеристиках уточняемого земельного участка с кадастровым номером 67:04:0200101:127 :**

| № п/п | Наименование характеристики земельного участка  | Значение характеристики   |
|-------|---|---|
| 1     | 2   | 3   |
| 1.    | Адрес земельного участка  | -   |
| 1.1.  | Сведения о местоположении земельного участка (при отсутствии адреса) в структурированном в соответствии с федеральной информационной адресной системой виде                                     | Российская Федерация, 216310, Смоленская область, район Глинковский, сельское поселение Доброминское, деревня Добромино, улица Заречная, дом 15 |
| 1.2.  | Дополнительные сведения о местоположении земельного участка   | -   |
| 2.    | Площадь земельного участка ± величина погрешности определения (вычисления) площади ( $P \pm \Delta P$ ), м <sup>2</sup>   | 3255 ± 20   |
| 3.    | Формула, примененная для вычисления предельной погрешности определения площади земельного участка, с подставленными значениями и итоговые (вычисленные) значения ( $\Delta P$ ), м <sup>2</sup> | $\Delta P = 3.5 * M_t * \sqrt{P} = 3.5 * 0,1 * \sqrt{3255} = 20$  |

**3. Сведения о характеристиках уточняемого земельного участка с кадастровым номером 67:04:0200101:127 :**

| <b>№ п/п</b> | <b>Наименование характеристики земельного участка</b>  | <b>Значение характеристики</b> |
|--------------|--|--------------------------------|
| <b>1</b>     | <b>2</b>   | <b>3</b>                       |
| 4.           | Площадь земельного участка согласно сведениям Единого государственного реестра недвижимости (Ркад), м2   | 3000                           |
| 5.           | Оценка расхождения Р и Ркад (Р - Ркад), м2   | 255                            |
| 6.           | Предельные минимальный и максимальный размеры земельного участка (Рмин и Рмакс), м2  | -<br>-                         |
| 7.           | Вид (виды) разрешенного использования  | -                              |
| 7.1.         | Дополнительные сведения об использовании земельного участка  | -                              |
| 8.           | Кадастровый или иной государственный учетный номер (инвентарный) здания, сооружения, объекта незавершенного строительства, расположенного на земельном участке | -                              |
| 9.           | Сведения о земельных участках (землях общего пользования, территории общего пользования), посредством которых обеспечивается доступ                            | Земли общего пользования       |
| 10.          | Иные сведения  | -                              |

**4. Пояснения к сведениям об уточняемом земельном участке с кадастровым номером 67:04:0200101:127 :**

|    |   |
|----|---|
| 1. | - |
|----|---|

## Сведения об уточняемых земельных участках

### 1. Сведения о характерных точках границы уточняемого земельного участка с кадастровым номером 67:04:0200101:129 :

Система координат МСК-67, зона 1

Зона №1

| Обозначение характерных точек границ | Координаты, м  |   |  |            | Метод определения координат | Формулы, примененные для расчета средней квадратической погрешности определения координат характерных точек границ (M <sub>t</sub> ), с подставленными в такие формулы значениями и итоговые (вычисленные) значения M <sub>t</sub> , м | Описание закрепления точки |
|--------------------------------------|--|---|--|------------|-----------------------------|--|----------------------------|
|                                      | содержатся в Едином государственном реестре недвижимости |   | определены в результате выполнения комплексных кадастровых работ |            |                             |  |                            |
|                                      | X  | Y | X  | Y          |                             |  |                            |
| 1                                    | 2  | 3 | 4  | 5          | 6                           | 7  | 8                          |
|                                      |  |   |  |            |                             | -  |                            |
| н1965У                               | -  | - | 451678.23  | 1264127.41 | -                           | -  | -                          |
| н1966У                               | -  | - | 451676.86  | 1264091.99 | -                           | -  | -                          |
| н1967У                               | -  | - | 451664.87  | 1264091.74 | -                           | -  | -                          |
| н1968У                               | -  | - | 451651.38  | 1264060.73 | -                           | -  | -                          |
| н1969У                               | -  | - | 451654.66  | 1264045.99 | -                           | -  | -                          |
| н1970У                               | -  | - | 451671.84  | 1264053.76 | -                           | -  | -                          |
| н1971У                               | -  | - | 451682.78  | 1264053.65 | -                           | -  | -                          |
| н1972У                               | -  | - | 451697.26  | 1264053.50 | -                           | -  | -                          |
| н1973У                               | -  | - | 451714.98  | 1264061.62 | -                           | -  | -                          |
| н1974У                               | -  | - | 451716.62  | 1264079.95 | -                           | -  | -                          |
| н1975У                               | -  | - | 451715.84  | 1264084.45 | -                           | -  | -                          |
| н1976У                               | -  | - | 451714.38  | 1264118.17 | -                           | -  | -                          |
| н1977У                               | -  | - | 451691.62  | 1264127.06 | -                           | -  | -                          |
| н1965У                               | -  | - | 451678.23  | 1264127.41 | -                           | -  | -                          |

### 2. Сведения о частях границ уточняемого земельного участка с кадастровым номером 67:04:0200101:129 :

| Обозначение части границ |        | Горизонтальное проложение (S), м | Описание прохождения части границ | Сведения о согласовании местоположения границ (согласовано/спорное) |
|--------------------------|--------|----------------------------------|-----------------------------------|---|
| от т.                    | до т.  |                                  |                                   |   |
| 1                        | 2      | 3                                | 4                                 | 5   |
| н1965У                   | н1966У | 35.45                            | -                                 | -   |
| н1966У                   | н1967У | 11.99                            | -                                 | -   |
| н1967У                   | н1968У | 33.82                            | -                                 | -   |
| н1968У                   | н1969У | 15.10                            | -                                 | -   |
| н1969У                   | н1970У | 18.86                            | -                                 | -   |
| н1970У                   | н1971У | 10.94                            | -                                 | -   |
| н1971У                   | н1972У | 14.48                            | -                                 | -   |
| н1972У                   | н1973У | 19.49                            | -                                 | -   |
| н1973У                   | н1974У | 18.40                            | -                                 | -   |
| н1974У                   | н1975У | 4.57                             | -                                 | -   |

| <b>2. Сведения о частях границ уточняемого земельного участка с кадастровым номером 67:04:0200101:129 :</b>   |   |   |                                   |   |
|---|---|---|-----------------------------------|---|
| Обозначение части границ  |   | Горизонтальное проложение (S), м  | Описание прохождения части границ | Сведения о согласовании местоположения границ (согласовано/спорное) |
| от т.   | до т.   |   |                                   |   |
| 1   | 2   | 3   | 4                                 | 5   |
| н1975У  | н1976У  | 33.75   | -                                 | -   |
| н1976У  | н1977У  | 24.43   | -                                 | -   |
| н1977У  | н1965У  | 13.39   | -                                 | -   |
| <b>3. Сведения о характеристиках уточняемого земельного участка с кадастровым номером 67:04:0200101:129 :</b> |   |   |                                   |   |
| № п/п   | Наименование характеристики земельного участка  | Значение характеристики   |                                   |   |
| 1   | 2   | 3   |                                   |   |
| 1.  | Адрес земельного участка  | -   |                                   |   |
| 1.1.  | Сведения о местоположении земельного участка (при отсутствии адреса) в структурированном в соответствии с федеральной информационной адресной системой виде                                     | Российская Федерация, 216310, Смоленская область, район Глинковский, сельское поселение Доброминское, деревня Добромино |                                   |   |
| 1.2.  | Дополнительные сведения о местоположении земельного участка   | -   |                                   |   |
| 2.  | Площадь земельного участка ± величина погрешности определения (вычисления) площади ( $P \pm \Delta P$ ), м <sup>2</sup>   | 3455 ± 21   |                                   |   |
| 3.  | Формула, примененная для вычисления предельной погрешности определения площади земельного участка, с подставленными значениями и итоговые (вычисленные) значения ( $\Delta P$ ), м <sup>2</sup> | $\Delta P = 3.5 * M_t * \sqrt{P} = 3.5 * 0,1 * \sqrt{3455} = 21$  |                                   |   |
| 4.  | Площадь земельного участка согласно сведениям Единого государственного реестра недвижимости (Р <sub>кад</sub> ), м <sup>2</sup>   | 3400  |                                   |   |
| 5.  | Оценка расхождения Р и Р <sub>кад</sub> (Р - Р <sub>кад</sub> ), м <sup>2</sup>   | 55  |                                   |   |
| 6.  | Предельные минимальный и максимальный размеры земельного участка (Р <sub>мин</sub> и Р <sub>макс</sub> ), м <sup>2</sup>  | -   |                                   |   |
| 7.  | Вид (виды) разрешенного использования   | -   |                                   |   |
| 7.1.  | Дополнительные сведения об использовании земельного участка   | -   |                                   |   |
| 8.  | Кадастровый или иной государственный учетный номер (инвентарный) здания, сооружения, объекта незавершенного строительства, расположенного на земельном участке                                  | -   |                                   |   |
| 9.  | Сведения о земельных участках (землях общего пользования, территории общего пользования), посредством которых обеспечивается доступ   | Земли общего пользования  |                                   |   |
| 10.   | Иные сведения   | -   |                                   |   |
| <b>4. Пояснения к сведениям об уточняемом земельном участке с кадастровым номером 67:04:0200101:129 :</b>     |   |   |                                   |   |
| 1.  | -   |   |                                   |   |



## Сведения об уточняемых земельных участках

### 1. Сведения о характерных точках границы уточняемого земельного участка с кадастровым номером 67:04:0200101:130 :

| Система координат МСК-67, зона 1     |  |   |  |            | Зона № 1                    |  |                            |
|--------------------------------------|--|---|--|------------|-----------------------------|--|----------------------------|
| Обозначение характерных точек границ | Координаты, м  |   |  |            | Метод определения координат | Формулы, примененные для расчета средней квадратической погрешности определения координат характерных точек границ (Mt), с подставленными в такие формулы значениями и итоговые (вычисленные) значения Mt, м | Описание закрепления точки |
|                                      | содержатся в Едином государственном реестре недвижимости |   | определены в результате выполнения комплексных работ кадастровых работ |            |                             |  |                            |
|                                      | X  | Y | X  | Y          |                             |  |                            |
| 1                                    | 2  | 3 | 4  | 5          | 6                           | 7  | 8                          |
|                                      |  |   |  |            |                             | -  |                            |
| н1978У                               | -  | - | 451547.00  | 1263950.43 | -                           | -  | -                          |
| н1979У                               | -  | - | 451568.99  | 1263863.42 | -                           | -  | -                          |
| н1980У                               | -  | - | 451614.60  | 1263881.03 | -                           | -  | -                          |
| н1981У                               | -  | - | 451602.92  | 1263912.44 | -                           | -  | -                          |
| н1982У                               | -  | - | 451600.47  | 1263949.29 | -                           | -  | -                          |
| н1983У                               | -  | - | 451602.02  | 1263967.32 | -                           | -  | -                          |
| н1978У                               | -  | - | 451547.00  | 1263950.43 | -                           | -  | -                          |

### 2. Сведения о частях границ уточняемого земельного участка с кадастровым номером 67:04:0200101:130 :

| Обозначение части границ |        | Горизонтальное проложение (S), м | Описание прохождения части границ | Сведения о согласовании местоположения границ (согласовано/спорное) |
|--------------------------|--------|----------------------------------|-----------------------------------|---|
| от т.                    | до т.  |                                  |                                   |   |
| 1                        | 2      | 3                                | 4                                 | 5   |
| н1978У                   | н1979У | 89.75                            | -                                 | -   |
| н1979У                   | н1980У | 48.89                            | -                                 | -   |
| н1980У                   | н1981У | 33.51                            | -                                 | -   |
| н1981У                   | н1982У | 36.93                            | -                                 | -   |
| н1982У                   | н1983У | 18.10                            | -                                 | -   |
| н1983У                   | н1978У | 57.55                            | -                                 | -   |

### 3. Сведения о характеристиках уточняемого земельного участка с кадастровым номером 67:04:0200101:130 :

| № п/п | Наименование характеристики земельного участка  | Значение характеристики   |
|-------|---|---|
| 1     | 2   | 3   |
| 1.    | Адрес земельного участка  | -   |
| 1.1.  | Сведения о местоположении земельного участка (при отсутствии адреса) в структурированном в соответствии с федеральной информационной адресной системой виде | Российская Федерация, 216310, Смоленская область, район Глинковский, сельское поселение Доброминское, деревня Добромино |
| 1.2.  | Дополнительные сведения о местоположении земельного участка   | -   |
| 2.    | Площадь земельного участка ± величина погрешности определения (вычисления) площади ( $P \pm \Delta P$ ), м <sup>2</sup>                                     | 4301 ± 23   |

| <b>3. Сведения о характеристиках уточняемого земельного участка с кадастровым номером 67:04:0200101:130 :</b> |   |  |
|---|---|--|
| <b>№ п/п</b>  | <b>Наименование характеристики земельного участка</b>   | <b>Значение характеристики</b>                                   |
| <b>1</b>  | <b>2</b>  | <b>3</b>   |
| 3.  | Формула, примененная для вычисления предельной погрешности определения площади земельного участка, с подставленными значениями и итоговые (вычисленные) значения ( $\Delta P$ ), м <sup>2</sup> | $\Delta P = 3.5 * M_t * \sqrt{P} = 3.5 * 0,1 * \sqrt{4301} = 23$ |
| 4.  | Площадь земельного участка согласно сведениям Единого государственного реестра недвижимости (Ркад), м <sup>2</sup>  | 3400   |
| 5.  | Оценка расхождения Р и Ркад (Р - Ркад), м <sup>2</sup>  | 901  |
| 6.  | Предельные минимальный и максимальный размеры земельного участка (Рмин и Рмакс), м <sup>2</sup>   | -<br>-   |
| 7.  | Вид (виды) разрешенного использования   | -  |
| 7.1.  | Дополнительные сведения об использовании земельного участка   | -  |
| 8.  | Кадастровый или иной государственный учетный номер (инвентарный) здания, сооружения, объекта незавершенного строительства, расположенного на земельном участке                                  | -  |
| 9.  | Сведения о земельных участках (землях общего пользования, территории общего пользования), посредством которых обеспечивается доступ   | Земли общего пользования   |
| 10.   | Иные сведения   | -  |
| <b>4. Пояснения к сведениям об уточняемом земельном участке с кадастровым номером 67:04:0200101:130 :</b>     |   |  |
| 1.  | -   |  |

## Сведения об уточняемых земельных участках

### 1. Сведения о характерных точках границы уточняемого земельного участка с кадастровым номером 67:04:0200101:131 :

Система координат МСК-67, зона 1

Зона №1

| Обозначение характерных точек границ | Координаты, м  |   |  |            | Метод определения координат | Формулы, примененные для расчета средней квадратической погрешности определения координат характерных точек границ (M <sub>t</sub> ), с подставленными в такие формулы значениями и итоговые (вычисленные) значения M <sub>t</sub> , м | Описание закрепления точки |
|--------------------------------------|--|---|--|------------|-----------------------------|--|----------------------------|
|                                      | содержатся в Едином государственном реестре недвижимости |   | определены в результате выполнения комплексных кадастровых работ |            |                             |  |                            |
|                                      | X  | Y | X  | Y          |                             |  |                            |
| 1                                    | 2  | 3 | 4  | 5          | 6                           | 7  | 8                          |
|                                      |  |   |  |            |                             | -  |                            |
| н1984У                               | -  | - | 451682.13  | 1263982.71 | -                           | -  | -                          |
| н1985У                               | -  | - | 451684.38  | 1263983.94 | -                           | -  | -                          |
| н1986У                               | -  | - | 451687.34  | 1263986.10 | -                           | -  | -                          |
| 1308                                 | -  | - | 451685.07  | 1263990.30 | -                           | -  | -                          |
| 1307                                 | -  | - | 451678.74  | 1264005.24 | -                           | -  | -                          |
| 1306                                 | -  | - | 451680.14  | 1264025.01 | -                           | -  | -                          |
| н1987У                               | -  | - | 451684.61  | 1264032.84 | -                           | -  | -                          |
| н1971У                               | -  | - | 451682.78  | 1264053.65 | -                           | -  | -                          |
| н1970У                               | -  | - | 451671.84  | 1264053.76 | -                           | -  | -                          |
| н1969У                               | -  | - | 451654.66  | 1264045.99 | -                           | -  | -                          |
| н1988У                               | -  | - | 451655.14  | 1264037.28 | -                           | -  | -                          |
| н1989У                               | -  | - | 451622.83  | 1264032.35 | -                           | -  | -                          |
| н1990У                               | -  | - | 451623.68  | 1264021.70 | -                           | -  | -                          |
| н1991У                               | -  | - | 451624.87  | 1264006.79 | -                           | -  | -                          |
| н1992У                               | -  | - | 451627.20  | 1263976.70 | -                           | -  | -                          |
| н1993У                               | -  | - | 451647.39  | 1263980.31 | -                           | -  | -                          |
| н1994У                               | -  | - | 451657.98  | 1263985.03 | -                           | -  | -                          |
| н1995У                               | -  | - | 451675.08  | 1263993.02 | -                           | -  | -                          |
| н1984У                               | -  | - | 451682.13  | 1263982.71 | -                           | -  | -                          |

### 2. Сведения о частях границ уточняемого земельного участка с кадастровым номером 67:04:0200101:131 :

| Обозначение части границ |        | Горизонтальное проложение (S), м | Описание прохождения части границ | Сведения о согласовании местоположения границ (согласовано/спорное) |
|--------------------------|--------|----------------------------------|-----------------------------------|---|
| от т.                    | до т.  |                                  |                                   |   |
| 1                        | 2      | 3                                | 4                                 | 5   |
| н1984У                   | н1985У | 2.56                             | -                                 | -   |
| н1985У                   | н1986У | 3.66                             | -                                 | -   |
| н1986У                   | 1308   | 4.77                             | -                                 | -   |
| 1308                     | 1307   | 16.23                            | -                                 | -   |
| 1307                     | 1306   | 19.82                            | -                                 | -   |

**2. Сведения о частях границ уточняемого земельного участка с кадастровым номером 67:04:0200101:131 :**

| Обозначение части границ |        | Горизонтальное проложение (S), м | Описание прохождения части границ | Сведения о согласовании местоположения границ (согласовано/спорное) |
|--------------------------|--------|----------------------------------|-----------------------------------|---|
| от т.                    | до т.  |                                  |                                   |   |
| 1                        | 2      | 3                                | 4                                 | 5   |
| 1306                     | н1987У | 9.02                             | -                                 | -   |
| н1987У                   | н1971У | 20.89                            | -                                 | -   |
| н1971У                   | н1970У | 10.94                            | -                                 | -   |
| н1970У                   | н1969У | 18.86                            | -                                 | -   |
| н1969У                   | н1988У | 8.72                             | -                                 | -   |
| н1988У                   | н1989У | 32.68                            | -                                 | -   |
| н1989У                   | н1990У | 10.68                            | -                                 | -   |
| н1990У                   | н1991У | 14.96                            | -                                 | -   |
| н1991У                   | н1992У | 30.18                            | -                                 | -   |
| н1992У                   | н1993У | 20.51                            | -                                 | -   |
| н1993У                   | н1994У | 11.59                            | -                                 | -   |
| н1994У                   | н1995У | 18.87                            | -                                 | -   |
| н1995У                   | н1984У | 12.49                            | -                                 | -   |

**3. Сведения о характеристиках уточняемого земельного участка с кадастровым номером 67:04:0200101:131 :**

| № п/п | Наименование характеристики земельного участка  | Значение характеристики   |
|-------|---|---|
| 1     | 2   | 3   |
| 1.    | Адрес земельного участка  | -   |
| 1.1.  | Сведения о местоположении земельного участка (при отсутствии адреса) в структурированном в соответствии с федеральной информационной адресной системой виде                                     | Российская Федерация, 216310, Смоленская область, район Глинковский, сельское поселение Доброминское, деревня Добромино |
| 1.2.  | Дополнительные сведения о местоположении земельного участка   | -   |
| 2.    | Площадь земельного участка ± величина погрешности определения (вычисления) площади ( $P \pm \Delta P$ ), м <sup>2</sup>   | 3389 ± 20   |
| 3.    | Формула, примененная для вычисления предельной погрешности определения площади земельного участка, с подставленными значениями и итоговые (вычисленные) значения ( $\Delta P$ ), м <sup>2</sup> | $\Delta P = 3.5 * M_t * \sqrt{P} = 3.5 * 0,1 * \sqrt{3389} = 20$  |
| 4.    | Площадь земельного участка согласно сведениям Единого государственного реестра недвижимости ( $P_{\text{кад}}$ ), м <sup>2</sup>  | 3400  |
| 5.    | Оценка расхождения $P$ и $P_{\text{кад}}$ ( $P - P_{\text{кад}}$ ), м <sup>2</sup>  | 11  |
| 6.    | Предельные минимальный и максимальный размеры земельного участка ( $P_{\text{мин}}$ и $P_{\text{макс}}$ ), м <sup>2</sup>   | -<br>-  |
| 7.    | Вид (виды) разрешенного использования   | -   |
| 7.1.  | Дополнительные сведения об использовании земельного участка   | -   |
| 8.    | Кадастровый или иной государственный учетный номер (инвентарный) здания, сооружения, объекта незавершенного строительства, расположенного на земельном участке                                  | -   |
| 9.    | Сведения о земельных участках (землях общего пользования, территории общего пользования), посредством которых обеспечивается доступ   | Земли общего пользования  |

**3. Сведения о характеристиках уточняемого земельного участка с кадастровым номером 67:04:0200101:131 :**

| <b>№ п/п</b> | <b>Наименование характеристики земельного участка</b> | <b>Значение характеристики</b> |
|--------------|---|--------------------------------|
| <b>1</b>     | <b>2</b>  | <b>3</b>                       |
| 10.          | Иные сведения   | -                              |

**4. Пояснения к сведениям об уточняемом земельном участке с кадастровым номером 67:04:0200101:131 :**

|    |   |
|----|---|
| 1. | - |
|----|---|

## Сведения об уточняемых земельных участках

### 1. Сведения о характерных точках границы уточняемого земельного участка с кадастровым номером 67:04:0200101:131 :

Система координат МСК-67, зона 1

Зона №1

| Обозначение характерных точек границ | Координаты, м  |   |  |            | Метод определения координат | Формулы, примененные для расчета средней квадратической погрешности определения координат характерных точек границ (M <sub>t</sub> ), с подставленными в такие формулы значениями и итоговые (вычисленные) значения M <sub>t</sub> , м | Описание закрепления точки |
|--------------------------------------|--|---|--|------------|-----------------------------|--|----------------------------|
|                                      | содержатся в Едином государственном реестре недвижимости |   | определены в результате выполнения комплексных кадастровых работ |            |                             |  |                            |
|                                      | X  | Y | X  | Y          |                             |  |                            |
| 1                                    | 2  | 3 | 4  | 5          | 6                           | 7  | 8                          |
|                                      |  |   |  |            |                             | -  |                            |
| н1996У                               | -  | - | 451667.57  | 1263921.19 | -                           | -  | -                          |
| н1997У                               | -  | - | 451649.93  | 1263910.11 | -                           | -  | -                          |
| н1998У                               | -  | - | 451646.03  | 1263898.41 | -                           | -  | -                          |
| н1999У                               | -  | - | 451647.88  | 1263889.56 | -                           | -  | -                          |
| н2000У                               | -  | - | 451663.11  | 1263863.43 | -                           | -  | -                          |
| н2001У                               | -  | - | 451669.90  | 1263869.29 | -                           | -  | -                          |
| н2002У                               | -  | - | 451675.57  | 1263873.31 | -                           | -  | -                          |
| н2003У                               | -  | - | 451682.78  | 1263877.76 | -                           | -  | -                          |
| н2004У                               | -  | - | 451695.98  | 1263885.94 | -                           | -  | -                          |
| н2005У                               | -  | - | 451706.86  | 1263892.71 | -                           | -  | -                          |
| н2006У                               | -  | - | 451709.47  | 1263896.96 | -                           | -  | -                          |
| н2007У                               | -  | - | 451711.59  | 1263899.88 | -                           | -  | -                          |
| н2008У                               | -  | - | 451711.29  | 1263901.70 | -                           | -  | -                          |
| н2009У                               | -  | - | 451731.04  | 1263913.12 | -                           | -  | -                          |
| 1311                                 | -  | - | 451720.70  | 1263928.25 | -                           | -  | -                          |
| 1310                                 | -  | - | 451707.44  | 1263948.38 | -                           | -  | -                          |
| н2010У                               | -  | - | 451694.72  | 1263939.62 | -                           | -  | -                          |
| н1996У                               | -  | - | 451667.57  | 1263921.19 | -                           | -  | -                          |

### 2. Сведения о частях границ уточняемого земельного участка с кадастровым номером 67:04:0200101:131 :

| Обозначение части границ |        | Горизонтальное проложение (S), м | Описание прохождения части границ | Сведения о согласовании местоположения границ (согласовано/спорное) |
|--------------------------|--------|----------------------------------|-----------------------------------|---|
| от т.                    | до т.  |                                  |                                   |   |
| 1                        | 2      | 3                                | 4                                 | 5   |
| н1996У                   | н1997У | 20.83                            | -                                 | -   |
| н1997У                   | н1998У | 12.33                            | -                                 | -   |
| н1998У                   | н1999У | 9.04                             | -                                 | -   |
| н1999У                   | н2000У | 30.24                            | -                                 | -   |
| н2000У                   | н2001У | 8.97                             | -                                 | -   |
| н2001У                   | н2002У | 6.95                             | -                                 | -   |

| <b>2. Сведения о частях границ уточняемого земельного участка с кадастровым номером 67:04:0200101:131 :</b>   |   |   |                                   |   |
|---|---|---|-----------------------------------|---|
| Обозначение части границ  |   | Горизонтальное проложение (S), м  | Описание прохождения части границ | Сведения о согласовании местоположения границ (согласовано/спорное) |
| от т.   | до т.   |   |                                   |   |
| 1   | 2   | 3   | 4                                 | 5   |
| н2002У  | н2003У  | 8.47  | -                                 | -   |
| н2003У  | н2004У  | 15.53   | -                                 | -   |
| н2004У  | н2005У  | 12.81   | -                                 | -   |
| н2005У  | н2006У  | 4.99  | -                                 | -   |
| н2006У  | н2007У  | 3.61  | -                                 | -   |
| н2007У  | н2008У  | 1.84  | -                                 | -   |
| н2008У  | н2009У  | 22.81   | -                                 | -   |
| н2009У  | 1311  | 18.33   | -                                 | -   |
| 1311  | 1310  | 24.10   | -                                 | -   |
| 1310  | н2010У  | 15.44   | -                                 | -   |
| н2010У  | н1996У  | 32.81   | -                                 | -   |
| <b>3. Сведения о характеристиках уточняемого земельного участка с кадастровым номером 67:04:0200101:131 :</b> |   |   |                                   |   |
| № п/п   | Наименование характеристики земельного участка  | Значение характеристики   |                                   |   |
| 1   | 2   | 3   |                                   |   |
| 1.  | Адрес земельного участка  | -   |                                   |   |
| 1.1.  | Сведения о местоположении земельного участка (при отсутствии адреса) в структурированном в соответствии с федеральной информационной адресной системой виде                           | Российская Федерация, 216310, Смоленская область, район Глинковский, сельское поселение Доброминское, деревня Добромино |                                   |   |
| 1.2.  | Дополнительные сведения о местоположении земельного участка   | -   |                                   |   |
| 2.  | Площадь земельного участка ± величина погрешности определения (вычисления) площади (P ± ΔP), м <sup>2</sup>   | 3563 ± 21   |                                   |   |
| 3.  | Формула, примененная для вычисления предельной погрешности определения площади земельного участка, с подставленными значениями и итоговые (вычисленные) значения (ΔP), м <sup>2</sup> | $\Delta P = 3.5 * M_t * \sqrt{P} = 3.5 * 0,1 * \sqrt{3563} = 21$  |                                   |   |
| 4.  | Площадь земельного участка согласно сведениям Единого государственного реестра недвижимости (P <sub>кад</sub> ), м <sup>2</sup>   | 3400  |                                   |   |
| 5.  | Оценка расхождения P и P <sub>кад</sub> (P - P <sub>кад</sub> ), м <sup>2</sup>   | 163   |                                   |   |
| 6.  | Предельные минимальный и максимальный размеры земельного участка (P <sub>мин</sub> и P <sub>макс</sub> ), м <sup>2</sup>  | -   |                                   |   |
| 7.  | Вид (виды) разрешенного использования   | -   |                                   |   |
| 7.1.  | Дополнительные сведения об использовании земельного участка   | -   |                                   |   |
| 8.  | Кадастровый или иной государственный учетный номер (инвентарный) здания, сооружения, объекта незавершенного строительства, расположенного на земельном участке                        | -   |                                   |   |
| 9.  | Сведения о земельных участках (землях общего пользования, территории общего пользования), посредством которых обеспечивается доступ   | Земли общего пользования  |                                   |   |
| 10.   | Иные сведения   | -   |                                   |   |

**4. Пояснения к сведениям об уточняемом земельном участке с кадастровым номером 67:04:0200101:131 :**

1.

-



## Сведения об уточняемых земельных участках

### 1. Сведения о характерных точках границы уточняемого земельного участка с кадастровым номером 67:04:0200101:133 :

Система координат МСК-67, зона 1

Зона №1

| Обозначение характерных точек границ | Координаты, м  |   |  |            | Метод определения координат | Формулы, примененные для расчета средней квадратической погрешности определения координат характерных точек границ (M <sub>t</sub> ), с подставленными в такие формулы значениями и итоговые (вычисленные) значения M <sub>t</sub> , м | Описание закрепления точки |
|--------------------------------------|--|---|--|------------|-----------------------------|--|----------------------------|
|                                      | содержатся в Едином государственном реестре недвижимости |   | определены в результате выполнения комплексных кадастровых работ |            |                             |  |                            |
|                                      | X  | Y | X  | Y          |                             |  |                            |
| 1                                    | 2  | 3 | 4  | 5          | 6                           | 7  | 8                          |
|                                      |  |   |  |            |                             | -  |                            |
| н2011У                               | -  | - | 451712.84  | 1264044.90 | -                           | -  | -                          |
| 1231                                 | -  | - | 451708.21  | 1264043.84 | -                           | -  | -                          |
| 1230                                 | -  | - | 451695.60  | 1264035.94 | -                           | -  | -                          |
| 1229                                 | -  | - | 451687.99  | 1264022.63 | -                           | -  | -                          |
| 1228                                 | -  | - | 451686.80  | 1264016.14 | -                           | -  | -                          |
| 1227                                 | -  | - | 451685.96  | 1264009.98 | -                           | -  | -                          |
| 1226                                 | -  | - | 451687.15  | 1264005.70 | -                           | -  | -                          |
| н2012У                               | -  | - | 451693.71  | 1263991.44 | -                           | -  | -                          |
| н2013У                               | -  | - | 451699.02  | 1263979.90 | -                           | -  | -                          |
| н2014У                               | -  | - | 451703.35  | 1263982.44 | -                           | -  | -                          |
| н2015У                               | -  | - | 451719.74  | 1263992.47 | -                           | -  | -                          |
| н2016У                               | -  | - | 451731.82  | 1263999.61 | -                           | -  | -                          |
| н2017У                               | -  | - | 451733.68  | 1264000.71 | -                           | -  | -                          |
| н2018У                               | -  | - | 451748.04  | 1264009.63 | -                           | -  | -                          |
| н2019У                               | -  | - | 451731.82  | 1264039.61 | -                           | -  | -                          |
| н2020У                               | -  | - | 451719.44  | 1264033.22 | -                           | -  | -                          |
| н2011У                               | -  | - | 451712.84  | 1264044.90 | -                           | -  | -                          |

### 2. Сведения о частях границ уточняемого земельного участка с кадастровым номером 67:04:0200101:133 :

| Обозначение части границ |        | Горизонтальное проложение (S), м | Описание прохождения части границ | Сведения о согласовании местоположения границ (согласовано/спорное) |
|--------------------------|--------|----------------------------------|-----------------------------------|---|
| от т.                    | до т.  |                                  |                                   |   |
| 1                        | 2      | 3                                | 4                                 | 5   |
| н2011У                   | 1231   | 4.75                             | -                                 | -   |
| 1231                     | 1230   | 14.88                            | -                                 | -   |
| 1230                     | 1229   | 15.33                            | -                                 | -   |
| 1229                     | 1228   | 6.60                             | -                                 | -   |
| 1228                     | 1227   | 6.22                             | -                                 | -   |
| 1227                     | 1226   | 4.44                             | -                                 | -   |
| 1226                     | н2012У | 15.70                            | -                                 | -   |

| <b>2. Сведения о частях границ уточняемого земельного участка с кадастровым номером 67:04:0200101:133 :</b>   |   |                                  |   |   |
|---|---|----------------------------------|---|---|
| Обозначение части границ  |   | Горизонтальное проложение (S), м | Описание прохождения части границ   | Сведения о согласовании местоположения границ (согласовано/спорное) |
| от т.   | до т.   |                                  |   |   |
| 1   | 2   | 3                                | 4   | 5   |
| н2012У  | н2013У  | 12.70                            | -   | -   |
| н2013У  | н2014У  | 5.02                             | -   | -   |
| н2014У  | н2015У  | 19.22                            | -   | -   |
| н2015У  | н2016У  | 14.03                            | -   | -   |
| н2016У  | н2017У  | 2.16                             | -   | -   |
| н2017У  | н2018У  | 16.90                            | -   | -   |
| н2018У  | н2019У  | 34.09                            | -   | -   |
| н2019У  | н2020У  | 13.93                            | -   | -   |
| н2020У  | н2011У  | 13.42                            | -   | -   |
| <b>3. Сведения о характеристиках уточняемого земельного участка с кадастровым номером 67:04:0200101:133 :</b> |   |                                  |   |   |
| № п/п   | Наименование характеристики земельного участка  |                                  | Значение характеристики   |   |
| 1   | 2   |                                  | 3   |   |
| 1.  | Адрес земельного участка  |                                  | -   |   |
| 1.1.  | Сведения о местоположении земельного участка (при отсутствии адреса) в структурированном в соответствии с федеральной информационной адресной системой виде                                     |                                  | Российская Федерация, 216310, Смоленская область, район Глинковский, сельское поселение Доброминское, деревня Добромино |   |
| 1.2.  | Дополнительные сведения о местоположении земельного участка   |                                  | -   |   |
| 2.  | Площадь земельного участка ± величина погрешности определения (вычисления) площади ( $P \pm \Delta P$ ), м <sup>2</sup>   |                                  | 2410 ± 17   |   |
| 3.  | Формула, примененная для вычисления предельной погрешности определения площади земельного участка, с подставленными значениями и итоговые (вычисленные) значения ( $\Delta P$ ), м <sup>2</sup> |                                  | $\Delta P = 3.5 * M_t * \sqrt{P} = 3.5 * 0,1 * \sqrt{2410} = 17$  |   |
| 4.  | Площадь земельного участка согласно сведениям Единого государственного реестра недвижимости (Р <sub>кад</sub> ), м <sup>2</sup>   |                                  | 2300  |   |
| 5.  | Оценка расхождения P и Р <sub>кад</sub> (P - Р <sub>кад</sub> ), м <sup>2</sup>   |                                  | 110   |   |
| 6.  | Предельные минимальный и максимальный размеры земельного участка (P <sub>мин</sub> и P <sub>макс</sub> ), м <sup>2</sup>  |                                  | -   |   |
| 7.  | Вид (виды) разрешенного использования   |                                  | -   |   |
| 7.1.  | Дополнительные сведения об использовании земельного участка   |                                  | -   |   |
| 8.  | Кадастровый или иной государственный учетный номер (инвентарный) здания, сооружения, объекта незавершенного строительства, расположенного на земельном участке                                  |                                  | -   |   |
| 9.  | Сведения о земельных участках (землях общего пользования, территории общего пользования), посредством которых обеспечивается доступ   |                                  | Земли общего пользования  |   |
| 10.   | Иные сведения   |                                  | -   |   |
| <b>4. Пояснения к сведениям об уточняемом земельном участке с кадастровым номером 67:04:0200101:133 :</b>     |   |                                  |   |   |
| 1.  | -   |                                  |   |   |

## Сведения об уточняемых земельных участках

### 1. Сведения о характерных точках границы уточняемого земельного участка с кадастровым номером 67:04:0200101:135 :

Система координат МСК-67, зона 1

Зона №1

| Обозначение характерных точек границ | Координаты, м  |   |  |            | Метод определения координат | Формулы, примененные для расчета средней квадратической погрешности определения координат характерных точек границ (M <sub>t</sub> ), с подставленными в такие формулы значениями и итоговые (вычисленные) значения M <sub>t</sub> , м | Описание закрепления точки |
|--------------------------------------|--|---|--|------------|-----------------------------|--|----------------------------|
|                                      | содержатся в Едином государственном реестре недвижимости |   | определены в результате выполнения комплексных кадастровых работ |            |                             |  |                            |
|                                      | X  | Y | X  | Y          |                             |  |                            |
| 1                                    | 2  | 3 | 4  | 5          | 6                           | 7  | 8                          |
|                                      |  |   |  |            |                             | -  |                            |
| н2021У                               | -  | - | 451786.94  | 1263985.67 | -                           | -  | -                          |
| н2022У                               | -  | - | 451757.10  | 1263967.21 | -                           | -  | -                          |
| н2023У                               | -  | - | 451741.50  | 1263957.55 | -                           | -  | -                          |
| 1224                                 | -  | - | 451718.99  | 1263943.03 | -                           | -  | -                          |
| 1223                                 | -  | - | 451724.49  | 1263934.95 | -                           | -  | -                          |
| 1222                                 | -  | - | 451740.37  | 1263910.57 | -                           | -  | -                          |
| н2024У                               | -  | - | 451741.22  | 1263909.48 | -                           | -  | -                          |
| н2025У                               | -  | - | 451745.84  | 1263912.45 | -                           | -  | -                          |
| н2026У                               | -  | - | 451747.75  | 1263913.72 | -                           | -  | -                          |
| н2027У                               | -  | - | 451768.08  | 1263925.06 | -                           | -  | -                          |
| н2028У                               | -  | - | 451779.58  | 1263931.66 | -                           | -  | -                          |
| н2029У                               | -  | - | 451815.02  | 1263952.54 | -                           | -  | -                          |
| н2030У                               | -  | - | 451812.00  | 1263960.77 | -                           | -  | -                          |
| н2031У                               | -  | - | 451801.50  | 1263980.41 | -                           | -  | -                          |
| н2032У                               | -  | - | 451793.88  | 1263987.58 | -                           | -  | -                          |
| н2033У                               | -  | - | 451791.26  | 1263988.98 | -                           | -  | -                          |
| н2021У                               | -  | - | 451786.94  | 1263985.67 | -                           | -  | -                          |

### 2. Сведения о частях границ уточняемого земельного участка с кадастровым номером 67:04:0200101:135 :

| Обозначение части границ |        | Горизонтальное проложение (S), м | Описание прохождения части границ | Сведения о согласовании местоположения границ (согласовано/спорное) |
|--------------------------|--------|----------------------------------|-----------------------------------|---|
| от т.                    | до т.  |                                  |                                   |   |
| 1                        | 2      | 3                                | 4                                 | 5   |
| н2021У                   | н2022У | 35.09                            | -                                 | -   |
| н2022У                   | н2023У | 18.35                            | -                                 | -   |
| н2023У                   | 1224   | 26.79                            | -                                 | -   |
| 1224                     | 1223   | 9.77                             | -                                 | -   |
| 1223                     | 1222   | 29.10                            | -                                 | -   |
| 1222                     | н2024У | 1.38                             | -                                 | -   |
| н2024У                   | н2025У | 5.49                             | -                                 | -   |

| <b>2. Сведения о частях границ уточняемого земельного участка с кадастровым номером 67:04:0200101:135 :</b>   |   |   |                                   |   |
|---|---|---|-----------------------------------|---|
| Обозначение части границ  |   | Горизонтальное проложение (S), м  | Описание прохождения части границ | Сведения о согласовании местоположения границ (согласовано/спорное) |
| от т.   | до т.   |   |                                   |   |
| 1   | 2   | 3   | 4                                 | 5   |
| н2025У  | н2026У  | 2.29  | -                                 | -   |
| н2026У  | н2027У  | 23.28   | -                                 | -   |
| н2027У  | н2028У  | 13.26   | -                                 | -   |
| н2028У  | н2029У  | 41.13   | -                                 | -   |
| н2029У  | н2030У  | 8.77  | -                                 | -   |
| н2030У  | н2031У  | 22.27   | -                                 | -   |
| н2031У  | н2032У  | 10.46   | -                                 | -   |
| н2032У  | н2033У  | 2.97  | -                                 | -   |
| н2033У  | н2021У  | 5.44  | -                                 | -   |
| <b>3. Сведения о характеристиках уточняемого земельного участка с кадастровым номером 67:04:0200101:135 :</b> |   |   |                                   |   |
| № п/п   | Наименование характеристики земельного участка  | Значение характеристики   |                                   |   |
| 1   | 2   | 3   |                                   |   |
| 1.  | Адрес земельного участка  | -   |                                   |   |
| 1.1.  | Сведения о местоположении земельного участка (при отсутствии адреса) в структурированном в соответствии с федеральной информационной адресной системой виде                                     | Российская Федерация, 216310, Смоленская область, район Глинковский, сельское поселение Доброминское, деревня Добромино |                                   |   |
| 1.2.  | Дополнительные сведения о местоположении земельного участка   | -   |                                   |   |
| 2.  | Площадь земельного участка ± величина погрешности определения (вычисления) площади ( $P \pm \Delta P$ ), м <sup>2</sup>   | 3675 ± 21   |                                   |   |
| 3.  | Формула, примененная для вычисления предельной погрешности определения площади земельного участка, с подставленными значениями и итоговые (вычисленные) значения ( $\Delta P$ ), м <sup>2</sup> | $\Delta P = 3.5 * M_t * \sqrt{P} = 3.5 * 0,1 * \sqrt{3675} = 21$  |                                   |   |
| 4.  | Площадь земельного участка согласно сведениям Единого государственного реестра недвижимости (Р <sub>кад</sub> ), м <sup>2</sup>   | 3600  |                                   |   |
| 5.  | Оценка расхождения P и Р <sub>кад</sub> (P - Р <sub>кад</sub> ), м <sup>2</sup>   | 75  |                                   |   |
| 6.  | Предельные минимальный и максимальный размеры земельного участка (P <sub>мин</sub> и P <sub>макс</sub> ), м <sup>2</sup>  | -   |                                   |   |
| 7.  | Вид (виды) разрешенного использования   | -   |                                   |   |
| 7.1.  | Дополнительные сведения об использовании земельного участка   | -   |                                   |   |
| 8.  | Кадастровый или иной государственный учетный номер (инвентарный) здания, сооружения, объекта незавершенного строительства, расположенного на земельном участке                                  | -   |                                   |   |
| 9.  | Сведения о земельных участках (землях общего пользования, территории общего пользования), посредством которых обеспечивается доступ   | Земли общего пользования  |                                   |   |
| 10.   | Иные сведения   | -   |                                   |   |
| <b>4. Пояснения к сведениям об уточняемом земельном участке с кадастровым номером 67:04:0200101:135 :</b>     |   |   |                                   |   |
| 1.  | -   |   |                                   |   |

## Сведения об уточняемых земельных участках

### 1. Сведения о характерных точках границы уточняемого земельного участка с кадастровым номером 67:04:0200101:136 :

Система координат МСК-67, зона 1

Зона №1

| Обозначение характерных точек границ | Координаты, м  |   |  |            | Метод определения координат | Формулы, примененные для расчета средней квадратической погрешности определения координат характерных точек границ (M <sub>t</sub> ), с подставленными в такие формулы значениями и итоговые (вычисленные) значения M <sub>t</sub> , м | Описание закрепления точки |
|--------------------------------------|--|---|--|------------|-----------------------------|--|----------------------------|
|                                      | содержатся в Едином государственном реестре недвижимости |   | определены в результате выполнения комплексных кадастровых работ |            |                             |  |                            |
|                                      | X  | Y | X  | Y          |                             |  |                            |
| 1                                    | 2  | 3 | 4  | 5          | 6                           | 7  | 8                          |
|                                      |  |   |  |            |                             | -  |                            |
| н2034У                               | -  | - | 451725.93  | 1263849.09 | -                           | -  | -                          |
| н2035У                               | -  | - | 451739.96  | 1263857.41 | -                           | -  | -                          |
| н2036У                               | -  | - | 451747.98  | 1263864.40 | -                           | -  | -                          |
| н2037У                               | -  | - | 451757.69  | 1263872.63 | -                           | -  | -                          |
| 1316                                 | -  | - | 451745.58  | 1263891.84 | -                           | -  | -                          |
| 1315                                 | -  | - | 451745.85  | 1263894.52 | -                           | -  | -                          |
| 1314                                 | -  | - | 451741.94  | 1263898.17 | -                           | -  | -                          |
| 1313                                 | -  | - | 451738.70  | 1263903.56 | -                           | -  | -                          |
| 1312                                 | -  | - | 451732.15  | 1263911.50 | -                           | -  | -                          |
| н2009У                               | -  | - | 451731.04  | 1263913.12 | -                           | -  | -                          |
| н2008У                               | -  | - | 451711.29  | 1263901.70 | -                           | -  | -                          |
| н2007У                               | -  | - | 451711.59  | 1263899.88 | -                           | -  | -                          |
| н2006У                               | -  | - | 451709.47  | 1263896.96 | -                           | -  | -                          |
| н2005У                               | -  | - | 451706.86  | 1263892.71 | -                           | -  | -                          |
| н2004У                               | -  | - | 451695.98  | 1263885.94 | -                           | -  | -                          |
| н2038У                               | -  | - | 451719.85  | 1263846.32 | -                           | -  | -                          |
| н2034У                               | -  | - | 451725.93  | 1263849.09 | -                           | -  | -                          |

### 2. Сведения о частях границ уточняемого земельного участка с кадастровым номером 67:04:0200101:136 :

| Обозначение части границ |        | Горизонтальное проложение (S), м | Описание прохождения части границ | Сведения о согласовании местоположения границ (согласовано/спорное) |
|--------------------------|--------|----------------------------------|-----------------------------------|---|
| от т.                    | до т.  |                                  |                                   |   |
| 1                        | 2      | 3                                | 4                                 | 5   |
| н2034У                   | н2035У | 16.31                            | -                                 | -   |
| н2035У                   | н2036У | 10.64                            | -                                 | -   |
| н2036У                   | н2037У | 12.73                            | -                                 | -   |
| н2037У                   | 1316   | 22.71                            | -                                 | -   |
| 1316                     | 1315   | 2.69                             | -                                 | -   |
| 1315                     | 1314   | 5.35                             | -                                 | -   |
| 1314                     | 1313   | 6.29                             | -                                 | -   |

| <b>2. Сведения о частях границ уточняемого земельного участка с кадастровым номером 67:04:0200101:136 :</b>   |   |   |                                   |   |
|---|---|---|-----------------------------------|---|
| Обозначение части границ  |   | Горизонтальное проложение (S), м  | Описание прохождения части границ | Сведения о согласовании местоположения границ (согласовано/спорное) |
| от т.   | до т.   |   |                                   |   |
| 1   | 2   | 3   | 4                                 | 5   |
| 1313  | 1312  | 10.29   | -                                 | -   |
| 1312  | н2009У  | 1.96  | -                                 | -   |
| н2009У  | н2008У  | 22.81   | -                                 | -   |
| н2008У  | н2007У  | 1.84  | -                                 | -   |
| н2007У  | н2006У  | 3.61  | -                                 | -   |
| н2006У  | н2005У  | 4.99  | -                                 | -   |
| н2005У  | н2004У  | 12.81   | -                                 | -   |
| н2004У  | н2038У  | 46.25   | -                                 | -   |
| н2038У  | н2034У  | 6.68  | -                                 | -   |
| <b>3. Сведения о характеристиках уточняемого земельного участка с кадастровым номером 67:04:0200101:136 :</b> |   |   |                                   |   |
| № п/п   | Наименование характеристики земельного участка  | Значение характеристики   |                                   |   |
| 1   | 2   | 3   |                                   |   |
| 1.  | Адрес земельного участка  | -   |                                   |   |
| 1.1.  | Сведения о местоположении земельного участка (при отсутствии адреса) в структурированном в соответствии с федеральной информационно-адресной системой виде                                      | Российская Федерация, 216310, Смоленская область, район Глинковский, сельское поселение Доброминское, деревня Добромино, улица Заречная, дом 22 |                                   |   |
| 1.2.  | Дополнительные сведения о местоположении земельного участка   | -   |                                   |   |
| 2.  | Площадь земельного участка ± величина погрешности определения (вычисления) площади ( $P \pm \Delta P$ ), м <sup>2</sup>   | 2253 ± 17   |                                   |   |
| 3.  | Формула, примененная для вычисления предельной погрешности определения площади земельного участка, с подставленными значениями и итоговые (вычисленные) значения ( $\Delta P$ ), м <sup>2</sup> | $\Delta P = 3.5 * M_t * \sqrt{P} = 3.5 * 0,1 * \sqrt{2253} = 17$  |                                   |   |
| 4.  | Площадь земельного участка согласно сведениям Единого государственного реестра недвижимости (Ркад), м <sup>2</sup>  | 2300  |                                   |   |
| 5.  | Оценка расхождения P и Ркад (P - Ркад), м <sup>2</sup>  | 47  |                                   |   |
| 6.  | Предельные минимальный и максимальный размеры земельного участка (Рмин и Рмакс), м <sup>2</sup>   | -   |                                   |   |
| 7.  | Вид (виды) разрешенного использования   | -   |                                   |   |
| 7.1.  | Дополнительные сведения об использовании земельного участка   | -   |                                   |   |
| 8.  | Кадастровый или иной государственный учетный номер (инвентарный) здания, сооружения, объекта незавершенного строительства, расположенного на земельном участке                                  | -   |                                   |   |
| 9.  | Сведения о земельных участках (землях общего пользования, территории общего пользования), посредством которых обеспечивается доступ   | Земли общего пользования  |                                   |   |
| 10.   | Иные сведения   | -   |                                   |   |

**4. Пояснения к сведениям об уточняемом земельном участке с кадастровым номером 67:04:0200101:136 :**

1.

-

## Сведения об уточняемых земельных участках

### 1. Сведения о характерных точках границы уточняемого земельного участка с кадастровым номером 67:04:0200101:137 :

Система координат МСК-67, зона 1

Зона №1

| Обозначение характерных точек границ | Координаты, м  |   |  |            | Метод определения координат | Формулы, примененные для расчета средней квадратической погрешности определения координат характерных точек границ (M <sub>t</sub> ), с подставленными в такие формулы значениями и итоговые (вычисленные) значения M <sub>t</sub> , м | Описание закрепления точки |
|--------------------------------------|--|---|--|------------|-----------------------------|--|----------------------------|
|                                      | содержатся в Едином государственном реестре недвижимости |   | определены в результате выполнения комплексных кадастровых работ |            |                             |  |                            |
|                                      | X  | Y | X  | Y          |                             |  |                            |
| 1                                    | 2  | 3 | 4  | 5          | 6                           | 7  | 8                          |
|                                      |  |   |  |            |                             | -  |                            |
| н2039У                               | -  | - | 451791.34  | 1263913.98 | -                           | -  | -                          |
| н2040У                               | -  | - | 451792.25  | 1263914.55 | -                           | -  | -                          |
| н2041У                               | -  | - | 451784.43  | 1263926.64 | -                           | -  | -                          |
| н2042У                               | -  | - | 451782.90  | 1263925.68 | -                           | -  | -                          |
| н2028У                               | -  | - | 451779.58  | 1263931.66 | -                           | -  | -                          |
| н2027У                               | -  | - | 451768.08  | 1263925.06 | -                           | -  | -                          |
| н2026У                               | -  | - | 451747.75  | 1263913.72 | -                           | -  | -                          |
| н2025У                               | -  | - | 451745.84  | 1263912.45 | -                           | -  | -                          |
| 1221                                 | -  | - | 451754.12  | 1263893.00 | -                           | -  | -                          |
| 1220                                 | -  | - | 451773.14  | 1263860.38 | -                           | -  | -                          |
| 1219                                 | -  | - | 451783.13  | 1263847.74 | -                           | -  | -                          |
| 1218                                 | -  | - | 451796.34  | 1263837.52 | -                           | -  | -                          |
| 1217                                 | -  | - | 451811.22  | 1263832.41 | -                           | -  | -                          |
| 1216                                 | -  | - | 451815.33  | 1263831.45 | -                           | -  | -                          |
| н2043У                               | -  | - | 451827.12  | 1263831.52 | -                           | -  | -                          |
| н2044У                               | -  | - | 451823.78  | 1263862.90 | -                           | -  | -                          |
| н2045У                               | -  | - | 451806.19  | 1263890.64 | -                           | -  | -                          |
| н2039У                               | -  | - | 451791.34  | 1263913.98 | -                           | -  | -                          |

### 2. Сведения о частях границ уточняемого земельного участка с кадастровым номером 67:04:0200101:137 :

| Обозначение части границ |        | Горизонтальное проложение (S), м | Описание прохождения части границ | Сведения о согласовании местоположения границ (согласовано/спорное) |
|--------------------------|--------|----------------------------------|-----------------------------------|---|
| от т.                    | до т.  |                                  |                                   |   |
| 1                        | 2      | 3                                | 4                                 | 5   |
| н2039У                   | н2040У | 1.07                             | -                                 | -   |
| н2040У                   | н2041У | 14.40                            | -                                 | -   |
| н2041У                   | н2042У | 1.81                             | -                                 | -   |
| н2042У                   | н2028У | 6.84                             | -                                 | -   |
| н2028У                   | н2027У | 13.26                            | -                                 | -   |
| н2027У                   | н2026У | 23.28                            | -                                 | -   |



| <b>2. Сведения о частях границ уточняемого земельного участка с кадастровым номером 67:04:0200101:137 :</b>   |   |   |                                   |   |
|---|---|---|-----------------------------------|---|
| Обозначение части границ  |   | Горизонтальное проложение (S), м  | Описание прохождения части границ | Сведения о согласовании местоположения границ (согласовано/спорное) |
| от т.   | до т.   |   |                                   |   |
| 1   | 2   | 3   | 4                                 | 5   |
| н2026У  | н2025У  | 2.29  | -                                 | -   |
| н2025У  | 1221  | 21.14   | -                                 | -   |
| 1221  | 1220  | 37.76   | -                                 | -   |
| 1220  | 1219  | 16.11   | -                                 | -   |
| 1219  | 1218  | 16.70   | -                                 | -   |
| 1218  | 1217  | 15.73   | -                                 | -   |
| 1217  | 1216  | 4.22  | -                                 | -   |
| 1216  | н2043У  | 11.79   | -                                 | -   |
| н2043У  | н2044У  | 31.56   | -                                 | -   |
| н2044У  | н2045У  | 32.85   | -                                 | -   |
| н2045У  | н2039У  | 27.66   | -                                 | -   |
| <b>3. Сведения о характеристиках уточняемого земельного участка с кадастровым номером 67:04:0200101:137 :</b> |   |   |                                   |   |
| № п/п   | Наименование характеристики земельного участка  | Значение характеристики   |                                   |   |
| 1   | 2   | 3   |                                   |   |
| 1.  | Адрес земельного участка  | -   |                                   |   |
| 1.1.  | Сведения о местоположении земельного участка (при отсутствии адреса) в структурированном в соответствии с федеральной информационной адресной системой виде               | Российская Федерация, 216310, Смоленская область, район Глинковский, сельское поселение Доброминское, деревня Добромино |                                   |   |
| 1.2.  | Дополнительные сведения о местоположении земельного участка   | -   |                                   |   |
| 2.  | Площадь земельного участка ± величина погрешности определения (вычисления) площади (P ± ΔP), м2   | 4171 ± 23   |                                   |   |
| 3.  | Формула, примененная для вычисления предельной погрешности определения площади земельного участка, с подставленными значениями и итоговые (вычисленные) значения (ΔP), м2 | $\Delta P = 3.5 * M_t * \sqrt{P} = 3.5 * 0,1 * \sqrt{4171} = 23$  |                                   |   |
| 4.  | Площадь земельного участка согласно сведениям Единого государственного реестра недвижимости (P <sub>кад</sub> ), м2   | 4100  |                                   |   |
| 5.  | Оценка расхождения P и P <sub>кад</sub> (P - P <sub>кад</sub> ), м2   | 71  |                                   |   |
| 6.  | Предельные минимальный и максимальный размеры земельного участка (P <sub>мин</sub> и P <sub>макс</sub> ), м2  | -   |                                   |   |
| 7.  | Вид (виды) разрешенного использования   | -   |                                   |   |
| 7.1.  | Дополнительные сведения об использовании земельного участка   | -   |                                   |   |
| 8.  | Кадастровый или иной государственный учетный номер (инвентарный) здания, сооружения, объекта незавершенного строительства, расположенного на земельном участке            | -   |                                   |   |
| 9.  | Сведения о земельных участках (землях общего пользования, территории общего пользования), посредством которых обеспечивается доступ                                       | Земли общего пользования  |                                   |   |
| 10.   | Иные сведения   | -   |                                   |   |

**4. Пояснения к сведениям об уточняемом земельном участке с кадастровым номером 67:04:0200101:137 :**

1.

-

## Сведения об уточняемых земельных участках

### 1. Сведения о характерных точках границы уточняемого земельного участка с кадастровым номером 67:04:0200101:138 :

| Система координат МСК-67, зона 1           |  |   |  |            | Зона №1                           |  |                                   |
|--|--|---|--|------------|-----------------------------------|--|-----------------------------------|
| Обозначение<br>характерных<br>точек границ | Координаты, м  |   |  |            | Метод<br>определения<br>координат | Формулы, примененные<br>для расчета средней<br>квадратической<br>погрешности<br>определения координат<br>характерных точек<br>границ (Mt), с<br>подставленными в такие<br>формулы значениями и<br>итоговые (вычисленные)<br>значения Mt, м | Описание<br>закрепле<br>ния точки |
|  | содержатся в Едином<br>государственном<br>реестре недвижимости |   | определены в<br>результате<br>выполнения<br>комплексных<br>кадастровых работ |            |                                   |  |                                   |
|  | X  | Y | X  | Y          |                                   |  |                                   |
| 1  | 2  | 3 | 4  | 5          | 6                                 | 7  | 8                                 |
|  |  |   |  |            |                                   | -  |                                   |
| н2046У                                     | -  | - | 451859.09  | 1263842.14 | -                                 | -  | -                                 |
| 1146                                       | -  | - | 451857.89  | 1263851.10 | -                                 | -  | -                                 |
| 1145                                       | -  | - | 451853.80  | 1263867.02 | -                                 | -  | -                                 |
| 1144                                       | -  | - | 451847.91  | 1263882.00 | -                                 | -  | -                                 |
| 1143                                       | -  | - | 451831.45  | 1263910.78 | -                                 | -  | -                                 |
| 1142                                       | -  | - | 451818.83  | 1263941.18 | -                                 | -  | -                                 |
| н2047У                                     | -  | - | 451816.70  | 1263953.28 | -                                 | -  | -                                 |
| н2029У                                     | -  | - | 451815.02  | 1263952.54 | -                                 | -  | -                                 |
| н2028У                                     | -  | - | 451779.58  | 1263931.66 | -                                 | -  | -                                 |
| н2042У                                     | -  | - | 451782.90  | 1263925.68 | -                                 | -  | -                                 |
| н2041У                                     | -  | - | 451784.43  | 1263926.64 | -                                 | -  | -                                 |
| н2040У                                     | -  | - | 451792.25  | 1263914.55 | -                                 | -  | -                                 |
| н2039У                                     | -  | - | 451791.34  | 1263913.98 | -                                 | -  | -                                 |
| н2045У                                     | -  | - | 451806.19  | 1263890.64 | -                                 | -  | -                                 |
| н2044У                                     | -  | - | 451823.78  | 1263862.90 | -                                 | -  | -                                 |
| н2043У                                     | -  | - | 451827.12  | 1263831.52 | -                                 | -  | -                                 |
| н2048У                                     | -  | - | 451843.36  | 1263833.41 | -                                 | -  | -                                 |
| н2049У                                     | -  | - | 451854.47  | 1263837.04 | -                                 | -  | -                                 |
| н2046У                                     | -  | - | 451859.09  | 1263842.14 | -                                 | -  | -                                 |

### 2. Сведения о частях границ уточняемого земельного участка с кадастровым номером 67:04:0200101:138 :

| Обозначение части границ |       | Горизонтальное<br>проложение (S), м | Описание<br>прохождения части<br>границ | Сведения о согласовании<br>местоположения границ<br>(согласовано/спорное) |
|--------------------------|-------|-------------------------------------|---|---|
| от т.                    | до т. |                                     |   |   |
| 1                        | 2     | 3                                   | 4                                       | 5   |
| н2046У                   | 1146  | 9.04                                | -                                       | -   |
| 1146                     | 1145  | 16.44                               | -                                       | -   |
| 1145                     | 1144  | 16.10                               | -                                       | -   |
| 1144                     | 1143  | 33.15                               | -                                       | -   |
| 1143                     | 1142  | 32.92                               | -                                       | -   |

**2. Сведения о частях границ уточняемого земельного участка с кадастровым номером 67:04:0200101:138 :**

| Обозначение части границ |        | Горизонтальное проложение (S), м | Описание прохождения части границ | Сведения о согласовании местоположения границ (согласовано/спорное) |
|--------------------------|--------|----------------------------------|-----------------------------------|---|
| от т.                    | до т.  |                                  |                                   |   |
| 1                        | 2      | 3                                | 4                                 | 5   |
| 1142                     | н2047У | 12.29                            | -                                 | -   |
| н2047У                   | н2029У | 1.84                             | -                                 | -   |
| н2029У                   | н2028У | 41.13                            | -                                 | -   |
| н2028У                   | н2042У | 6.84                             | -                                 | -   |
| н2042У                   | н2041У | 1.81                             | -                                 | -   |
| н2041У                   | н2040У | 14.40                            | -                                 | -   |
| н2040У                   | н2039У | 1.07                             | -                                 | -   |
| н2039У                   | н2045У | 27.66                            | -                                 | -   |
| н2045У                   | н2044У | 32.85                            | -                                 | -   |
| н2044У                   | н2043У | 31.56                            | -                                 | -   |
| н2043У                   | н2048У | 16.35                            | -                                 | -   |
| н2048У                   | н2049У | 11.69                            | -                                 | -   |
| н2049У                   | н2046У | 6.88                             | -                                 | -   |

**3. Сведения о характеристиках уточняемого земельного участка с кадастровым номером 67:04:0200101:138 :**

| № п/п | Наименование характеристики земельного участка  | Значение характеристики   |
|-------|---|---|
| 1     | 2   | 3   |
| 1.    | Адрес земельного участка  | -   |
| 1.1.  | Сведения о местоположении земельного участка (при отсутствии адреса) в структурированном в соответствии с федеральной информационной адресной системой виде                                     | Российская Федерация, 216310, Смоленская область, район Глинковский, сельское поселение Доброминское, деревня Добромино |
| 1.2.  | Дополнительные сведения о местоположении земельного участка   | -   |
| 2.    | Площадь земельного участка $\pm$ величина погрешности определения (вычисления) площади ( $P \pm \Delta P$ ), м <sup>2</sup>   | 3931 $\pm$ 22   |
| 3.    | Формула, примененная для вычисления предельной погрешности определения площади земельного участка, с подставленными значениями и итоговые (вычисленные) значения ( $\Delta P$ ), м <sup>2</sup> | $\Delta P = 3.5 * M_t * \sqrt{P} = 3.5 * 0,1 * \sqrt{3931} = 22$  |
| 4.    | Площадь земельного участка согласно сведениям Единого государственного реестра недвижимости ( $P_{\text{кад}}$ ), м <sup>2</sup>  | 3700  |
| 5.    | Оценка расхождения $P$ и $P_{\text{кад}}$ ( $P - P_{\text{кад}}$ ), м <sup>2</sup>  | 231   |
| 6.    | Предельные минимальный и максимальный размеры земельного участка ( $P_{\text{мин}}$ и $P_{\text{макс}}$ ), м <sup>2</sup>   | -<br>-  |
| 7.    | Вид (виды) разрешенного использования   | -   |
| 7.1.  | Дополнительные сведения об использовании земельного участка   | -   |
| 8.    | Кадастровый или иной государственный учетный номер (инвентарный) здания, сооружения, объекта незавершенного строительства, расположенного на земельном участке                                  | -   |
| 9.    | Сведения о земельных участках (землях общего пользования, территории общего пользования), посредством которых обеспечивается доступ   | Земли общего пользования  |

**3. Сведения о характеристиках уточняемого земельного участка с кадастровым номером 67:04:0200101:138 :**

| № п/п | Наименование характеристики земельного участка | Значение характеристики |
|-------|--|-------------------------|
| 1     | 2  | 3                       |
| 10.   | Иные сведения                                  | -                       |

**4. Пояснения к сведениям об уточняемом земельном участке с кадастровым номером 67:04:0200101:138 :**

|    |   |
|----|---|
| 1. | - |
|----|---|

## Сведения об уточняемых земельных участках

### 1. Сведения о характерных точках границы уточняемого земельного участка с кадастровым номером 67:04:0200101:139 :

Система координат МСК-67, зона 1

Зона № 1

| Обозначение характерных точек границ | Координаты, м  |   |  |            | Метод определения координат | Формулы, примененные для расчета средней квадратической погрешности определения координат характерных точек границ (M <sub>t</sub> ), с подставленными в такие формулы значениями и итоговые (вычисленные) значения M <sub>t</sub> , м | Описание закрепления точки |
|--------------------------------------|--|---|--|------------|-----------------------------|--|----------------------------|
|                                      | содержатся в Едином государственном реестре недвижимости |   | определены в результате выполнения комплексных кадастровых работ |            |                             |  |                            |
|                                      | X  | Y | X  | Y          |                             |  |                            |
| 1                                    | 2  | 3 | 4  | 5          | 6                           | 7  | 8                          |
|                                      |  |   |  |            |                             | -  |                            |
| н2050У                               | -  | - | 451802.90  | 1263827.57 | -                           | -  | -                          |
| н2051У                               | -  | - | 451792.56  | 1263821.14 | -                           | -  | -                          |
| н2052У                               | -  | - | 451789.06  | 1263818.25 | -                           | -  | -                          |
| н2053У                               | -  | - | 451784.26  | 1263814.82 | -                           | -  | -                          |
| н2054У                               | -  | - | 451775.46  | 1263807.90 | -                           | -  | -                          |
| н2055У                               | -  | - | 451771.92  | 1263804.84 | -                           | -  | -                          |
| н2056У                               | -  | - | 451769.82  | 1263803.09 | -                           | -  | -                          |
| н2057У                               | -  | - | 451763.68  | 1263799.90 | -                           | -  | -                          |
| н2058У                               | -  | - | 451760.03  | 1263798.78 | -                           | -  | -                          |
| н2059У                               | -  | - | 451772.25  | 1263770.61 | -                           | -  | -                          |
| н2060У                               | -  | - | 451776.24  | 1263772.48 | -                           | -  | -                          |
| н2061У                               | -  | - | 451795.86  | 1263783.35 | -                           | -  | -                          |
| н2062У                               | -  | - | 451809.52  | 1263788.03 | -                           | -  | -                          |
| н2063У                               | -  | - | 451833.10  | 1263796.13 | -                           | -  | -                          |
| н2064У                               | -  | - | 451832.46  | 1263798.99 | -                           | -  | -                          |
| 1321                                 | -  | - | 451825.55  | 1263817.03 | -                           | -  | -                          |
| 1320                                 | -  | - | 451818.11  | 1263821.86 | -                           | -  | -                          |
| 1319                                 | -  | - | 451804.02  | 1263829.20 | -                           | -  | -                          |
| н2065У                               | -  | - | 451801.65  | 1263830.32 | -                           | -  | -                          |
| н2050У                               | -  | - | 451802.90  | 1263827.57 | -                           | -  | -                          |

### 2. Сведения о частях границ уточняемого земельного участка с кадастровым номером 67:04:0200101:139 :

| Обозначение части границ |        | Горизонтальное проложение (S), м | Описание прохождения части границ | Сведения о согласовании местоположения границ (согласовано/спорное) |
|--------------------------|--------|----------------------------------|-----------------------------------|---|
| от т.                    | до т.  |                                  |                                   |   |
| 1                        | 2      | 3                                | 4                                 | 5   |
| н2050У                   | н2051У | 12.18                            | -                                 | -   |
| н2051У                   | н2052У | 4.54                             | -                                 | -   |
| н2052У                   | н2053У | 5.90                             | -                                 | -   |
| н2053У                   | н2054У | 11.19                            | -                                 | -   |

**2. Сведения о частях границ уточняемого земельного участка с кадастровым номером 67:04:0200101:139 :**

| Обозначение части границ |        | Горизонтальное проложение (S), м | Описание прохождения части границ | Сведения о согласовании местоположения границ (согласовано/спорное) |
|--------------------------|--------|----------------------------------|-----------------------------------|---|
| от т.                    | до т.  |                                  |                                   |   |
| 1                        | 2      | 3                                | 4                                 | 5   |
| н2054У                   | н2055У | 4.68                             | -                                 | -   |
| н2055У                   | н2056У | 2.73                             | -                                 | -   |
| н2056У                   | н2057У | 6.92                             | -                                 | -   |
| н2057У                   | н2058У | 3.82                             | -                                 | -   |
| н2058У                   | н2059У | 30.71                            | -                                 | -   |
| н2059У                   | н2060У | 4.41                             | -                                 | -   |
| н2060У                   | н2061У | 22.43                            | -                                 | -   |
| н2061У                   | н2062У | 14.44                            | -                                 | -   |
| н2062У                   | н2063У | 24.93                            | -                                 | -   |
| н2063У                   | н2064У | 2.93                             | -                                 | -   |
| н2064У                   | 1321   | 19.32                            | -                                 | -   |
| 1321                     | 1320   | 8.87                             | -                                 | -   |
| 1320                     | 1319   | 15.89                            | -                                 | -   |
| 1319                     | н2065У | 2.62                             | -                                 | -   |
| н2065У                   | н2050У | 3.02                             | -                                 | -   |

**3. Сведения о характеристиках уточняемого земельного участка с кадастровым номером 67:04:0200101:139 :**

| № п/п | Наименование характеристики земельного участка  | Значение характеристики   |
|-------|---|---|
| 1     | 2   | 3   |
| 1.    | Адрес земельного участка  | -   |
| 1.1.  | Сведения о местоположении земельного участка (при отсутствии адреса) в структурированном в соответствии с федеральной информационной адресной системой виде                                     | Российская Федерация, 216310, Смоленская область, район Глинковский, сельское поселение Доброминское, деревня Добромино, улица Заречная, дом 24 |
| 1.2.  | Дополнительные сведения о местоположении земельного участка   | -   |
| 2.    | Площадь земельного участка $\pm$ величина погрешности определения (вычисления) площади ( $P \pm \Delta P$ ), м <sup>2</sup>   | 2246 $\pm$ 17   |
| 3.    | Формула, примененная для вычисления предельной погрешности определения площади земельного участка, с подставленными значениями и итоговые (вычисленные) значения ( $\Delta P$ ), м <sup>2</sup> | $\Delta P = 3.5 * M_t * \sqrt{P} = 3.5 * 0,1 * \sqrt{2246} = 17$  |
| 4.    | Площадь земельного участка согласно сведениям Единого государственного реестра недвижимости (Ркад), м <sup>2</sup>  | 2200  |
| 5.    | Оценка расхождения P и Ркад (P - Ркад), м <sup>2</sup>  | 46  |
| 6.    | Предельные минимальный и максимальный размеры земельного участка (Рмин и Рмакс), м <sup>2</sup>   | -<br>-  |
| 7.    | Вид (виды) разрешенного использования   | -   |
| 7.1.  | Дополнительные сведения об использовании земельного участка   | -   |

**3. Сведения о характеристиках уточняемого земельного участка с кадастровым номером 67:04:0200101:139 :**

| <b>№ п/п</b> | <b>Наименование характеристики земельного участка</b>  | <b>Значение характеристики</b> |
|--------------|--|--------------------------------|
| <b>1</b>     | <b>2</b>   | <b>3</b>                       |
| 8.           | Кадастровый или иной государственный учетный номер (инвентарный) здания, сооружения, объекта незавершенного строительства, расположенного на земельном участке | -                              |
| 9.           | Сведения о земельных участках (землях общего пользования, территории общего пользования), посредством которых обеспечивается доступ                            | Земли общего пользования       |
| 10.          | Иные сведения  | -                              |

**4. Пояснения к сведениям об уточняемом земельном участке с кадастровым номером 67:04:0200101:139 :**

|    |   |
|----|---|
| 1. | - |
|----|---|



## Сведения об уточняемых земельных участках

### 1. Сведения о характерных точках границы уточняемого земельного участка с кадастровым номером 67:04:0200101:140 :

Система координат МСК-67, зона 1

Зона №1

| Обозначение характерных точек границ | Координаты, м  |   |  |            | Метод определения координат | Формулы, примененные для расчета средней квадратической погрешности определения координат характерных точек границ (Mt), с подставленными в такие формулы значениями и итоговые (вычисленные) значения Mt, м | Описание закрепления точки |
|--------------------------------------|--|---|--|------------|-----------------------------|--|----------------------------|
|                                      | содержатся в Едином государственном реестре недвижимости |   | определены в результате выполнения комплексных кадастровых работ |            |                             |  |                            |
|                                      | X  | Y | X  | Y          |                             |  |                            |
| 1                                    | 2  | 3 | 4  | 5          | 6                           | 7  | 8                          |
|                                      |  |   |  |            |                             | -  |                            |
| н2062У                               | -  | - | 451809.52  | 1263788.03 | -                           | -  | -                          |
| н2061У                               | -  | - | 451795.86  | 1263783.35 | -                           | -  | -                          |
| н2060У                               | -  | - | 451776.24  | 1263772.48 | -                           | -  | -                          |
| н2059У                               | -  | - | 451772.25  | 1263770.61 | -                           | -  | -                          |
| н2066У                               | -  | - | 451761.62  | 1263765.63 | -                           | -  | -                          |
| н2067У                               | -  | - | 451773.97  | 1263750.21 | -                           | -  | -                          |
| н2068У                               | -  | - | 451781.15  | 1263740.82 | -                           | -  | -                          |
| н2069У                               | -  | - | 451788.89  | 1263730.70 | -                           | -  | -                          |
| н2070У                               | -  | - | 451802.69  | 1263708.73 | -                           | -  | -                          |
| н2071У                               | -  | - | 451847.31  | 1263725.23 | -                           | -  | -                          |
| н2072У                               | -  | - | 451855.59  | 1263728.29 | -                           | -  | -                          |
| н2063У                               | -  | - | 451833.10  | 1263796.13 | -                           | -  | -                          |
| н2062У                               | -  | - | 451809.52  | 1263788.03 | -                           | -  | -                          |

### 2. Сведения о частях границ уточняемого земельного участка с кадастровым номером 67:04:0200101:140 :

| Обозначение части границ |        | Горизонтальное проложение (S), м | Описание прохождения части границ | Сведения о согласовании местоположения границ (согласовано/спорное) |
|--------------------------|--------|----------------------------------|-----------------------------------|---|
| от т.                    | до т.  |                                  |                                   |   |
| 1                        | 2      | 3                                | 4                                 | 5   |
| н2062У                   | н2061У | 14.44                            | -                                 | -   |
| н2061У                   | н2060У | 22.43                            | -                                 | -   |
| н2060У                   | н2059У | 4.41                             | -                                 | -   |
| н2059У                   | н2066У | 11.74                            | -                                 | -   |
| н2066У                   | н2067У | 19.76                            | -                                 | -   |
| н2067У                   | н2068У | 11.82                            | -                                 | -   |
| н2068У                   | н2069У | 12.74                            | -                                 | -   |
| н2069У                   | н2070У | 25.94                            | -                                 | -   |
| н2070У                   | н2071У | 47.57                            | -                                 | -   |
| н2071У                   | н2072У | 8.83                             | -                                 | -   |
| н2072У                   | н2063У | 71.47                            | -                                 | -   |

| <b>2. Сведения о частях границ уточняемого земельного участка с кадастровым номером 67:04:0200101:140 :</b>   |   |   |                                   |   |
|---|---|---|-----------------------------------|---|
| Обозначение части границ  |   | Горизонтальное проложение (S), м  | Описание прохождения части границ | Сведения о согласовании местоположения границ (согласовано/спорное) |
| от т.   | до т.   |   |                                   |   |
| 1   | 2   | 3   | 4                                 | 5   |
| н2063У  | н2062У  | 24.93   | -                                 | -   |
| <b>3. Сведения о характеристиках уточняемого земельного участка с кадастровым номером 67:04:0200101:140 :</b> |   |   |                                   |   |
| № п/п   | Наименование характеристики земельного участка  | Значение характеристики   |                                   |   |
| 1   | 2   | 3   |                                   |   |
| 1.  | Адрес земельного участка  | -   |                                   |   |
| 1.1.  | Сведения о местоположении земельного участка (при отсутствии адреса) в структурированном в соответствии с федеральной информационной адресной системой виде                                     | Российская Федерация, 216310, Смоленская область, район Глинковский, сельское поселение Доброминское, деревня Добромино |                                   |   |
| 1.2.  | Дополнительные сведения о местоположении земельного участка   | -   |                                   |   |
| 2.  | Площадь земельного участка ± величина погрешности определения (вычисления) площади ( $P \pm \Delta P$ ), м <sup>2</sup>   | 4709 ± 24   |                                   |   |
| 3.  | Формула, примененная для вычисления предельной погрешности определения площади земельного участка, с подставленными значениями и итоговые (вычисленные) значения ( $\Delta P$ ), м <sup>2</sup> | $\Delta P = 3.5 * M_t * \sqrt{P} = 3.5 * 0,1 * \sqrt{4709} = 24$  |                                   |   |
| 4.  | Площадь земельного участка согласно сведениям Единого государственного реестра недвижимости (Р <sub>кад</sub> ), м <sup>2</sup>   | 4600  |                                   |   |
| 5.  | Оценка расхождения Р и Р <sub>кад</sub> (Р - Р <sub>кад</sub> ), м <sup>2</sup>   | 109   |                                   |   |
| 6.  | Предельные минимальный и максимальный размеры земельного участка (Р <sub>мин</sub> и Р <sub>макс</sub> ), м <sup>2</sup>  | -   |                                   |   |
| 7.  | Вид (виды) разрешенного использования   | -   |                                   |   |
| 7.1.  | Дополнительные сведения об использовании земельного участка   | -   |                                   |   |
| 8.  | Кадастровый или иной государственный учетный номер (инвентарный) здания, сооружения, объекта незавершенного строительства, расположенного на земельном участке                                  | -   |                                   |   |
| 9.  | Сведения о земельных участках (землях общего пользования, территории общего пользования), посредством которых обеспечивается доступ   | Земли общего пользования  |                                   |   |
| 10.   | Иные сведения   | -   |                                   |   |
| <b>4. Пояснения к сведениям об уточняемом земельном участке с кадастровым номером 67:04:0200101:140 :</b>     |   |   |                                   |   |
| 1.  | -   |   |                                   |   |

## Сведения об уточняемых земельных участках

### 1. Сведения о характерных точках границы уточняемого земельного участка с кадастровым номером 67:04:0200101:141 :

| Система координат МСК-67, зона 1     |  |   |  |            | Зона № 1                    |  |                            |
|--------------------------------------|--|---|--|------------|-----------------------------|--|----------------------------|
| Обозначение характерных точек границ | Координаты, м  |   |  |            | Метод определения координат | Формулы, примененные для расчета средней квадратической погрешности определения координат характерных точек границ (Mt), с подставленными в такие формулы значениями и итоговые (вычисленные) значения Mt, м | Описание закрепления точки |
|                                      | содержатся в Едином государственном реестре недвижимости |   | определены в результате выполнения комплексных кадастровых работ |            |                             |  |                            |
|                                      | X  | Y | X  | Y          |                             |  |                            |
| 1                                    | 2  | 3 | 4  | 5          | 6                           | 7  | 8                          |
|                                      |  |   |  |            |                             | -  |                            |
| н2073У                               | -  | - | 451871.75  | 1263768.71 | -                           | -  | -                          |
| н2074У                               | -  | - | 451871.99  | 1263758.26 | -                           | -  | -                          |
| н176У                                | -  | - | 451872.30  | 1263754.86 | -                           | -  | -                          |
| н175У                                | -  | - | 451904.06  | 1263760.96 | -                           | -  | -                          |
| н2075У                               | -  | - | 451901.45  | 1263773.39 | -                           | -  | -                          |
| н2073У                               | -  | - | 451871.75  | 1263768.71 | -                           | -  | -                          |

### 2. Сведения о частях границ уточняемого земельного участка с кадастровым номером 67:04:0200101:141 :

| Обозначение части границ |        | Горизонтальное проложение (S), м | Описание прохождения части границ | Сведения о согласовании местоположения границ (согласовано/спорное) |
|--------------------------|--------|----------------------------------|-----------------------------------|---|
| от т.                    | до т.  |                                  |                                   |   |
| 1                        | 2      | 3                                | 4                                 | 5   |
| н2073У                   | н2074У | 10.45                            | -                                 | -   |
| н2074У                   | н176У  | 3.41                             | -                                 | -   |
| н176У                    | н175У  | 32.34                            | -                                 | -   |
| н175У                    | н2075У | 12.70                            | -                                 | -   |
| н2075У                   | н2073У | 30.07                            | -                                 | -   |

### 3. Сведения о характеристиках уточняемого земельного участка с кадастровым номером 67:04:0200101:141 :

| № п/п | Наименование характеристики земельного участка  | Значение характеристики   |
|-------|---|---|
| 1     | 2   | 3   |
| 1.    | Адрес земельного участка  | -   |
| 1.1.  | Сведения о местоположении земельного участка (при отсутствии адреса) в структурированном в соответствии с федеральной информационной адресной системой виде | Российская Федерация, 216310, Смоленская область, район Глинковский, сельское поселение Доброминское, деревня Добромино |
| 1.2.  | Дополнительные сведения о местоположении земельного участка   | -   |
| 2.    | Площадь земельного участка ± величина погрешности определения (вычисления) площади ( $P \pm \Delta P$ ), м <sup>2</sup>                                     | 414 ± 7   |

| <b>3. Сведения о характеристиках уточняемого земельного участка с кадастровым номером 67:04:0200101:141 :</b> |   |  |
|---|---|--|
| <b>№ п/п</b>  | <b>Наименование характеристики земельного участка</b>   | <b>Значение характеристики</b>                                 |
| <b>1</b>  | <b>2</b>  | <b>3</b>   |
| 3.  | Формула, примененная для вычисления предельной погрешности определения площади земельного участка, с подставленными значениями и итоговые (вычисленные) значения ( $\Delta P$ ), м <sup>2</sup> | $\Delta P = 3.5 * M_t * \sqrt{P} = 3.5 * 0,1 * \sqrt{414} = 7$ |
| 4.  | Площадь земельного участка согласно сведениям Единого государственного реестра недвижимости (Ркад), м <sup>2</sup>  | 600  |
| 5.  | Оценка расхождения Р и Ркад (Р - Ркад), м <sup>2</sup>  | 186  |
| 6.  | Предельные минимальный и максимальный размеры земельного участка (Рмин и Рмакс), м <sup>2</sup>   | -<br>-   |
| 7.  | Вид (виды) разрешенного использования   | -  |
| 7.1.  | Дополнительные сведения об использовании земельного участка   | -  |
| 8.  | Кадастровый или иной государственный учетный номер (инвентарный) здания, сооружения, объекта незавершенного строительства, расположенного на земельном участке                                  | -  |
| 9.  | Сведения о земельных участках (землях общего пользования, территории общего пользования), посредством которых обеспечивается доступ   | Земли общего пользования                                       |
| 10.   | Иные сведения   | -  |
| <b>4. Пояснения к сведениям об уточняемом земельном участке с кадастровым номером 67:04:0200101:141 :</b>     |   |  |
| 1.  | -   |  |

## Сведения об уточняемых земельных участках

### 1. Сведения о характерных точках границы уточняемого земельного участка с кадастровым номером 67:04:0200101:142 :

Система координат МСК-67, зона 1

Зона № 1

| Обозначение характерных точек границ | Координаты, м  |   |  |            | Метод определения координат | Формулы, примененные для расчета средней квадратической погрешности определения координат характерных точек границ (M <sub>t</sub> ), с подставленными в такие формулы значениями и итоговые (вычисленные) значения M <sub>t</sub> , м | Описание закрепления точки |
|--------------------------------------|--|---|--|------------|-----------------------------|--|----------------------------|
|                                      | содержатся в Едином государственном реестре недвижимости |   | определены в результате выполнения комплексных кадастровых работ |            |                             |  |                            |
|                                      | X  | Y | X  | Y          |                             |  |                            |
| 1                                    | 2  | 3 | 4  | 5          | 6                           | 7  | 8                          |
|                                      |  |   |  |            |                             | -  |                            |
| н2076У                               | -  | - | 451876.11  | 1263855.87 | -                           | -  | -                          |
| н2077У                               | -  | - | 451868.50  | 1263847.16 | -                           | -  | -                          |
| 1131                                 | -  | - | 451872.74  | 1263815.64 | -                           | -  | -                          |
| н2078У                               | -  | - | 451871.57  | 1263786.65 | -                           | -  | -                          |
| н2079У                               | -  | - | 451911.40  | 1263797.63 | -                           | -  | -                          |
| н2080У                               | -  | - | 451928.81  | 1263802.98 | -                           | -  | -                          |
| н2081У                               | -  | - | 451934.35  | 1263806.77 | -                           | -  | -                          |
| н2082У                               | -  | - | 451934.35  | 1263809.98 | -                           | -  | -                          |
| н2083У                               | -  | - | 451930.75  | 1263832.34 | -                           | -  | -                          |
| н2084У                               | -  | - | 451914.13  | 1263867.05 | -                           | -  | -                          |
| н2085У                               | -  | - | 451912.67  | 1263866.37 | -                           | -  | -                          |
| н2086У                               | -  | - | 451909.94  | 1263871.91 | -                           | -  | -                          |
| н2087У                               | -  | - | 451898.38  | 1263866.56 | -                           | -  | -                          |
| н2088У                               | -  | - | 451892.15  | 1263862.77 | -                           | -  | -                          |
| н2076У                               | -  | - | 451876.11  | 1263855.87 | -                           | -  | -                          |

### 2. Сведения о частях границ уточняемого земельного участка с кадастровым номером 67:04:0200101:142 :

| Обозначение части границ |        | Горизонтальное проложение (S), м | Описание прохождения части границ | Сведения о согласовании местоположения границ (согласовано/спорное) |
|--------------------------|--------|----------------------------------|-----------------------------------|---|
| от т.                    | до т.  |                                  |                                   |   |
| 1                        | 2      | 3                                | 4                                 | 5   |
| н2076У                   | н2077У | 11.57                            | -                                 | -   |
| н2077У                   | 1131   | 31.80                            | -                                 | -   |
| 1131                     | н2078У | 29.01                            | -                                 | -   |
| н2078У                   | н2079У | 41.32                            | -                                 | -   |
| н2079У                   | н2080У | 18.21                            | -                                 | -   |
| н2080У                   | н2081У | 6.71                             | -                                 | -   |
| н2081У                   | н2082У | 3.21                             | -                                 | -   |
| н2082У                   | н2083У | 22.65                            | -                                 | -   |
| н2083У                   | н2084У | 38.48                            | -                                 | -   |

| <b>2. Сведения о частях границ уточняемого земельного участка с кадастровым номером 67:04:0200101:142 :</b>   |   |   |                                   |   |
|---|---|---|-----------------------------------|---|
| Обозначение части границ  |   | Горизонтальное проложение (S), м  | Описание прохождения части границ | Сведения о согласовании местоположения границ (согласовано/спорное) |
| от т.   | до т.   |   |                                   |   |
| 1   | 2   | 3   | 4                                 | 5   |
| н2084У  | н2085У  | 1.61  | -                                 | -   |
| н2085У  | н2086У  | 6.18  | -                                 | -   |
| н2086У  | н2087У  | 12.74   | -                                 | -   |
| н2087У  | н2088У  | 7.29  | -                                 | -   |
| н2088У  | н2076У  | 17.46   | -                                 | -   |
| <b>3. Сведения о характеристиках уточняемого земельного участка с кадастровым номером 67:04:0200101:142 :</b> |   |   |                                   |   |
| № п/п   | Наименование характеристики земельного участка  | Значение характеристики   |                                   |   |
| 1   | 2   | 3   |                                   |   |
| 1.  | Адрес земельного участка  | -   |                                   |   |
| 1.1.  | Сведения о местоположении земельного участка (при отсутствии адреса) в структурированном в соответствии с федеральной информационной адресной системой виде                                     | Российская Федерация, 216310, Смоленская область, район Глинковский, сельское поселение Доброминское, деревня Добромино, улица Школьная, дом 12 |                                   |   |
| 1.2.  | Дополнительные сведения о местоположении земельного участка   | -   |                                   |   |
| 2.  | Площадь земельного участка ± величина погрешности определения (вычисления) площади ( $P \pm \Delta P$ ), м <sup>2</sup>   | 3884 ± 22   |                                   |   |
| 3.  | Формула, примененная для вычисления предельной погрешности определения площади земельного участка, с подставленными значениями и итоговые (вычисленные) значения ( $\Delta P$ ), м <sup>2</sup> | $\Delta P = 3.5 * M_t * \sqrt{P} = 3.5 * 0,1 * \sqrt{3884} = 22$  |                                   |   |
| 4.  | Площадь земельного участка согласно сведениям Единого государственного реестра недвижимости (Ркад), м <sup>2</sup>  | 3800  |                                   |   |
| 5.  | Оценка расхождения Р и Ркад ( $P - P_{кад}$ ), м <sup>2</sup>   | 84  |                                   |   |
| 6.  | Предельные минимальный и максимальный размеры земельного участка ( $P_{мин}$ и $P_{макс}$ ), м <sup>2</sup>   | -   |                                   |   |
| 7.  | Вид (виды) разрешенного использования   | -   |                                   |   |
| 7.1.  | Дополнительные сведения об использовании земельного участка   | -   |                                   |   |
| 8.  | Кадастровый или иной государственный учетный номер (инвентарный) здания, сооружения, объекта незавершенного строительства, расположенного на земельном участке                                  | -   |                                   |   |
| 9.  | Сведения о земельных участках (землях общего пользования, территории общего пользования), посредством которых обеспечивается доступ   | Земли общего пользования  |                                   |   |
| 10.   | Иные сведения   | -   |                                   |   |
| <b>4. Пояснения к сведениям об уточняемом земельном участке с кадастровым номером 67:04:0200101:142 :</b>     |   |   |                                   |   |
| 1.  | -   |   |                                   |   |

## Сведения об уточняемых земельных участках

### 1. Сведения о характерных точках границы уточняемого земельного участка с кадастровым номером 67:04:0200101:143 :

Система координат МСК-67, зона 1

Зона № 1

| Обозначение характерных точек границ | Координаты, м  |   |  |            | Метод определения координат | Формулы, примененные для расчета средней квадратической погрешности определения координат характерных точек границ (M <sub>t</sub> ), с подставленными в такие формулы значениями и итоговые (вычисленные) значения M <sub>t</sub> , м | Описание закрепления точки |
|--------------------------------------|--|---|--|------------|-----------------------------|--|----------------------------|
|                                      | содержатся в Едином государственном реестре недвижимости |   | определены в результате выполнения комплексных работ кадастровых работ |            |                             |  |                            |
|                                      | X  | Y | X  | Y          |                             |  |                            |
| 1                                    | 2  | 3 | 4  | 5          | 6                           | 7  | 8                          |
|                                      |  |   |  |            |                             | -  |                            |
| н178У                                | -  | - | 451873.21  | 1263747.91 | -                           | -  | -                          |
| н2089У                               | -  | - | 451877.62  | 1263730.35 | -                           | -  | -                          |
| н2090У                               | -  | - | 451879.74  | 1263727.98 | -                           | -  | -                          |
| н2091У                               | -  | - | 451907.46  | 1263735.95 | -                           | -  | -                          |
| н2092У                               | -  | - | 451908.74  | 1263738.32 | -                           | -  | -                          |
| н180У                                | -  | - | 451905.85  | 1263754.43 | -                           | -  | -                          |
| н179У                                | -  | - | 451896.95  | 1263752.82 | -                           | -  | -                          |
| н178У                                | -  | - | 451873.21  | 1263747.91 | -                           | -  | -                          |

### 2. Сведения о частях границ уточняемого земельного участка с кадастровым номером 67:04:0200101:143 :

| Обозначение части границ |        | Горизонтальное проложение (S), м | Описание прохождения части границ | Сведения о согласовании местоположения границ (согласовано/спорное) |
|--------------------------|--------|----------------------------------|-----------------------------------|---|
| от т.                    | до т.  |                                  |                                   |   |
| 1                        | 2      | 3                                | 4                                 | 5   |
| н178У                    | н2089У | 18.11                            | -                                 | -   |
| н2089У                   | н2090У | 3.18                             | -                                 | -   |
| н2090У                   | н2091У | 28.84                            | -                                 | -   |
| н2091У                   | н2092У | 2.69                             | -                                 | -   |
| н2092У                   | н180У  | 16.37                            | -                                 | -   |
| н180У                    | н179У  | 9.04                             | -                                 | -   |
| н179У                    | н178У  | 24.24                            | -                                 | -   |

### 3. Сведения о характеристиках уточняемого земельного участка с кадастровым номером 67:04:0200101:143 :

| № п/п | Наименование характеристики земельного участка  | Значение характеристики   |
|-------|---|---|
| 1     | 2   | 3   |
| 1.    | Адрес земельного участка  | -   |
| 1.1.  | Сведения о местоположении земельного участка (при отсутствии адреса) в структурированном в соответствии с федеральной информационной адресной системой виде | Российская Федерация, 216310, Смоленская область, район Глинковский, сельское поселение Доброминское, деревня Добромино |
| 1.2.  | Дополнительные сведения о местоположении земельного участка   | -   |

**3. Сведения о характеристиках уточняемого земельного участка с кадастровым номером 67:04:0200101:143 :**

| № п/п | Наименование характеристики земельного участка  | Значение характеристики  |
|-------|---|--|
| 1     | 2   | 3  |
| 2.    | Площадь земельного участка $\pm$ величина погрешности определения (вычисления) площади ( $P \pm \Delta P$ ), м <sup>2</sup>   | 639 $\pm$ 9  |
| 3.    | Формула, примененная для вычисления предельной погрешности определения площади земельного участка, с подставленными значениями и итоговые (вычисленные) значения ( $\Delta P$ ), м <sup>2</sup> | $\Delta P = 3.5 * M_t * \sqrt{P} = 3.5 * 0,1 * \sqrt{639} = 9$ |
| 4.    | Площадь земельного участка согласно сведениям Единого государственного реестра недвижимости (Ркад), м <sup>2</sup>  | 2500   |
| 5.    | Оценка расхождения Р и Ркад ( $P - P_{кад}$ ), м <sup>2</sup>   | 1861   |
| 6.    | Предельные минимальный и максимальный размеры земельного участка (Рмин и Рмакс), м <sup>2</sup>   | -<br>-   |
| 7.    | Вид (виды) разрешенного использования   | -  |
| 7.1.  | Дополнительные сведения об использовании земельного участка   | -  |
| 8.    | Кадастровый или иной государственный учетный номер (инвентарный) здания, сооружения, объекта незавершенного строительства, расположенного на земельном участке                                  | -  |
| 9.    | Сведения о земельных участках (землях общего пользования, территории общего пользования), посредством которых обеспечивается доступ   | Земли общего пользования                                       |
| 10.   | Иные сведения   | -  |

**4. Пояснения к сведениям об уточняемом земельном участке с кадастровым номером 67:04:0200101:143 :**

|    |   |
|----|---|
| 1. | - |
|----|---|



## Сведения об уточняемых земельных участках

### 1. Сведения о характерных точках границы уточняемого земельного участка с кадастровым номером 67:04:0200101:145 :

| Система координат МСК-67, зона 1     |  |   |  |            | Зона № 1                    |  |                            |
|--------------------------------------|--|---|--|------------|-----------------------------|--|----------------------------|
| Обозначение характерных точек границ | Координаты, м  |   |  |            | Метод определения координат | Формулы, примененные для расчета средней квадратической погрешности определения координат характерных точек границ (M <sub>t</sub> ), с подставленными в такие формулы значениями и итоговые (вычисленные) значения M <sub>t</sub> , м | Описание закрепления точки |
|                                      | содержатся в Едином государственном реестре недвижимости |   | определены в результате выполнения комплексных кадастровых работ |            |                             |  |                            |
|                                      | X  | Y | X  | Y          |                             |  |                            |
| 1                                    | 2  | 3 | 4  | 5          | 6                           | 7  | 8                          |
|                                      |  |   |  |            |                             | -  |                            |
| н130У                                | -  | - | 451813.36  | 1263664.36 | -                           | -  | -                          |
| н2093У                               | -  | - | 451815.72  | 1263645.21 | -                           | -  | -                          |
| н2094У                               | -  | - | 451861.11  | 1263649.68 | -                           | -  | -                          |
| 1152                                 | -  | - | 451860.82  | 1263653.80 | -                           | -  | -                          |
| н125У                                | -  | - | 451860.38  | 1263669.59 | -                           | -  | -                          |
| н131У                                | -  | - | 451837.92  | 1263666.78 | -                           | -  | -                          |
| н130У                                | -  | - | 451813.36  | 1263664.36 | -                           | -  | -                          |

### 2. Сведения о частях границ уточняемого земельного участка с кадастровым номером 67:04:0200101:145 :

| Обозначение части границ |        | Горизонтальное проложение (S), м | Описание прохождения части границ | Сведения о согласовании местоположения границ (согласовано/спорное) |
|--------------------------|--------|----------------------------------|-----------------------------------|---|
| от т.                    | до т.  |                                  |                                   |   |
| 1                        | 2      | 3                                | 4                                 | 5   |
| н130У                    | н2093У | 19.29                            | -                                 | -   |
| н2093У                   | н2094У | 45.61                            | -                                 | -   |
| н2094У                   | 1152   | 4.13                             | -                                 | -   |
| 1152                     | н125У  | 15.80                            | -                                 | -   |
| н125У                    | н131У  | 22.64                            | -                                 | -   |
| н131У                    | н130У  | 24.68                            | -                                 | -   |

### 3. Сведения о характеристиках уточняемого земельного участка с кадастровым номером 67:04:0200101:145 :

| № п/п | Наименование характеристики земельного участка  | Значение характеристики   |
|-------|---|---|
| 1     | 2   | 3   |
| 1.    | Адрес земельного участка  | -   |
| 1.1.  | Сведения о местоположении земельного участка (при отсутствии адреса) в структурированном в соответствии с федеральной информационной адресной системой виде | Российская Федерация, 216310, Смоленская область, район Глинковский, сельское поселение Доброминское, деревня Добромино |
| 1.2.  | Дополнительные сведения о местоположении земельного участка   | -   |
| 2.    | Площадь земельного участка ± величина погрешности определения (вычисления) площади (P ± ΔP), м <sup>2</sup>   | 901 ± 11  |

| <b>3. Сведения о характеристиках уточняемого земельного участка с кадастровым номером 67:04:0200101:145 :</b> |   |   |
|---|---|---|
| <b>№ п/п</b>  | <b>Наименование характеристики земельного участка</b>   | <b>Значение характеристики</b>                                  |
| <b>1</b>  | <b>2</b>  | <b>3</b>  |
| 3.  | Формула, примененная для вычисления предельной погрешности определения площади земельного участка, с подставленными значениями и итоговые (вычисленные) значения ( $\Delta P$ ), м <sup>2</sup> | $\Delta P = 3.5 * M_t * \sqrt{P} = 3.5 * 0,1 * \sqrt{901} = 11$ |
| 4.  | Площадь земельного участка согласно сведениям Единого государственного реестра недвижимости (Ркад), м <sup>2</sup>  | 400   |
| 5.  | Оценка расхождения Р и Ркад (Р - Ркад), м <sup>2</sup>  | 501   |
| 6.  | Предельные минимальный и максимальный размеры земельного участка (Рмин и Рмакс), м <sup>2</sup>   | -<br>-  |
| 7.  | Вид (виды) разрешенного использования   | -   |
| 7.1.  | Дополнительные сведения об использовании земельного участка   | -   |
| 8.  | Кадастровый или иной государственный учетный номер (инвентарный) здания, сооружения, объекта незавершенного строительства, расположенного на земельном участке                                  | -   |
| 9.  | Сведения о земельных участках (землях общего пользования, территории общего пользования), посредством которых обеспечивается доступ   | Земли общего пользования  |
| 10.   | Иные сведения   | -   |
| <b>4. Пояснения к сведениям об уточняемом земельном участке с кадастровым номером 67:04:0200101:145 :</b>     |   |   |
| 1.  | -   |   |

## Сведения об уточняемых земельных участках

### 1. Сведения о характерных точках границы уточняемого земельного участка с кадастровым номером 67:04:0200101:148 :

Система координат МСК-67, зона 1

Зона № 1

| Обозначение характерных точек границ | Координаты, м  |   |  |            | Метод определения координат | Формулы, примененные для расчета средней квадратической погрешности определения координат характерных точек границ (M <sub>t</sub> ), с подставленными в такие формулы значениями и итоговые (вычисленные) значения M <sub>t</sub> , м | Описание закрепления точки |
|--------------------------------------|--|---|--|------------|-----------------------------|--|----------------------------|
|                                      | содержатся в Едином государственном реестре недвижимости |   | определены в результате выполнения комплексных кадастровых работ |            |                             |  |                            |
|                                      | X  | Y | X  | Y          |                             |  |                            |
| 1                                    | 2  | 3 | 4  | 5          | 6                           | 7  | 8                          |
|                                      |  |   |  |            |                             | -  |                            |
| 1153                                 | -  | - | 451863.60  | 1263614.43 | -                           | -  | -                          |
| н2094У                               | -  | - | 451861.11  | 1263649.68 | -                           | -  | -                          |
| н2093У                               | -  | - | 451815.72  | 1263645.21 | -                           | -  | -                          |
| н2095У                               | -  | - | 451782.17  | 1263642.10 | -                           | -  | -                          |
| н2096У                               | -  | - | 451783.52  | 1263617.09 | -                           | -  | -                          |
| н2097У                               | -  | - | 451794.81  | 1263607.55 | -                           | -  | -                          |
| н2098У                               | -  | - | 451812.32  | 1263609.25 | -                           | -  | -                          |
| 1153                                 | -  | - | 451863.60  | 1263614.43 | -                           | -  | -                          |

### 2. Сведения о частях границ уточняемого земельного участка с кадастровым номером 67:04:0200101:148 :

| Обозначение части границ |        | Горизонтальное проложение (S), м | Описание прохождения части границ | Сведения о согласовании местоположения границ (согласовано/спорное) |
|--------------------------|--------|----------------------------------|-----------------------------------|---|
| от т.                    | до т.  |                                  |                                   |   |
| 1                        | 2      | 3                                | 4                                 | 5   |
| 1153                     | н2094У | 35.34                            | -                                 | -   |
| н2094У                   | н2093У | 45.61                            | -                                 | -   |
| н2093У                   | н2095У | 33.69                            | -                                 | -   |
| н2095У                   | н2096У | 25.05                            | -                                 | -   |
| н2096У                   | н2097У | 14.78                            | -                                 | -   |
| н2097У                   | н2098У | 17.59                            | -                                 | -   |
| н2098У                   | 1153   | 51.54                            | -                                 | -   |

### 3. Сведения о характеристиках уточняемого земельного участка с кадастровым номером 67:04:0200101:148 :

| № п/п | Наименование характеристики земельного участка  | Значение характеристики   |
|-------|---|---|
| 1     | 2   | 3   |
| 1.    | Адрес земельного участка  | -   |
| 1.1.  | Сведения о местоположении земельного участка (при отсутствии адреса) в структурированном в соответствии с федеральной информационной адресной системой виде | Российская Федерация, 216310, Смоленская область, район Глинковский, сельское поселение Доброминское, деревня Добромино |
| 1.2.  | Дополнительные сведения о местоположении земельного участка   | -   |

**3. Сведения о характеристиках уточняемого земельного участка с кадастровым номером 67:04:0200101:148 :**

| <b>№ п/п</b> | <b>Наименование характеристики земельного участка</b>   | <b>Значение характеристики</b>                                   |
|--------------|---|--|
| <b>1</b>     | <b>2</b>  | <b>3</b>   |
| 2.           | Площадь земельного участка ± величина погрешности определения (вычисления) площади ( $P \pm \Delta P$ ), м <sup>2</sup>   | 2765 ± 18  |
| 3.           | Формула, примененная для вычисления предельной погрешности определения площади земельного участка, с подставленными значениями и итоговые (вычисленные) значения ( $\Delta P$ ), м <sup>2</sup> | $\Delta P = 3.5 * M_t * \sqrt{P} = 3.5 * 0,1 * \sqrt{2765} = 18$ |
| 4.           | Площадь земельного участка согласно сведениям Единого государственного реестра недвижимости ( $R_{кад}$ ), м <sup>2</sup>   | 2600   |
| 5.           | Оценка расхождения $P$ и $R_{кад}$ ( $P - R_{кад}$ ), м <sup>2</sup>  | 165  |
| 6.           | Предельные минимальный и максимальный размеры земельного участка ( $R_{мин}$ и $R_{макс}$ ), м <sup>2</sup>   | -<br>-   |
| 7.           | Вид (виды) разрешенного использования   | -  |
| 7.1.         | Дополнительные сведения об использовании земельного участка   | -  |
| 8.           | Кадастровый или иной государственный учетный номер (инвентарный) здания, сооружения, объекта незавершенного строительства, расположенного на земельном участке                                  | -  |
| 9.           | Сведения о земельных участках (землях общего пользования, территории общего пользования), посредством которых обеспечивается доступ   | Земли общего пользования   |
| 10.          | Иные сведения   | -  |

**4. Пояснения к сведениям об уточняемом земельном участке с кадастровым номером 67:04:0200101:148 :**

|    |   |
|----|---|
| 1. | - |
|----|---|

## Сведения об уточняемых земельных участках

### 1. Сведения о характерных точках границы уточняемого земельного участка с кадастровым номером 67:04:0200101:151 :

| Система координат МСК-67, зона 1     |  |   |  |            | Зона № 1                    |  |                            |
|--------------------------------------|--|---|--|------------|-----------------------------|--|----------------------------|
| Обозначение характерных точек границ | Координаты, м  |   |  |            | Метод определения координат | Формулы, примененные для расчета средней квадратической погрешности определения координат характерных точек границ (Mt), с подставленными в такие формулы значениями и итоговые (вычисленные) значения Mt, м | Описание закрепления точки |
|                                      | содержатся в Едином государственном реестре недвижимости |   | определены в результате выполнения комплексных кадастровых работ |            |                             |  |                            |
|                                      | X  | Y | X  | Y          |                             |  |                            |
| 1                                    | 2  | 3 | 4  | 5          | 6                           | 7  | 8                          |
|                                      |  |   |  |            |                             | -  |                            |
| н2099У                               | -  | - | 451940.04  | 1263564.60 | -                           | -  | -                          |
| н2100У                               | -  | - | 451950.22  | 1263547.04 | -                           | -  | -                          |
| н2101У                               | -  | - | 451970.84  | 1263560.25 | -                           | -  | -                          |
| н2102У                               | -  | - | 451959.53  | 1263577.05 | -                           | -  | -                          |
| н2099У                               | -  | - | 451940.04  | 1263564.60 | -                           | -  | -                          |

### 2. Сведения о частях границ уточняемого земельного участка с кадастровым номером 67:04:0200101:151 :

| Обозначение части границ |        | Горизонтальное проложение (S), м | Описание прохождения части границ | Сведения о согласовании местоположения границ (согласовано/спорное) |
|--------------------------|--------|----------------------------------|-----------------------------------|---|
| от т.                    | до т.  |                                  |                                   |   |
| 1                        | 2      | 3                                | 4                                 | 5   |
| н2099У                   | н2100У | 20.30                            | -                                 | -   |
| н2100У                   | н2101У | 24.49                            | -                                 | -   |
| н2101У                   | н2102У | 20.25                            | -                                 | -   |
| н2102У                   | н2099У | 23.13                            | -                                 | -   |

### 3. Сведения о характеристиках уточняемого земельного участка с кадастровым номером 67:04:0200101:151 :

| № п/п | Наименование характеристики земельного участка  | Значение характеристики   |
|-------|---|---|
| 1     | 2   | 3   |
| 1.    | Адрес земельного участка  | -   |
| 1.1.  | Сведения о местоположении земельного участка (при отсутствии адреса) в структурированном в соответствии с федеральной информационной адресной системой виде               | Российская Федерация, 216310, Смоленская область, район Глинковский, сельское поселение Доброминское, деревня Добромино |
| 1.2.  | Дополнительные сведения о местоположении земельного участка   | -   |
| 2.    | Площадь земельного участка ± величина погрешности определения (вычисления) площади (P ± ΔP), м2   | 482 ± 8   |
| 3.    | Формула, примененная для вычисления предельной погрешности определения площади земельного участка, с подставленными значениями и итоговые (вычисленные) значения (ΔP), м2 | $\Delta P = 3.5 * M_t * \sqrt{P} = 3.5 * 0,1 * \sqrt{482} = 8$  |
| 4.    | Площадь земельного участка согласно сведениям Единого государственного реестра недвижимости (P <sub>кад</sub> ), м2   | 1700  |

**3. Сведения о характеристиках уточняемого земельного участка с кадастровым номером 67:04:0200101:151 :**

| <b>№ п/п</b> | <b>Наименование характеристики земельного участка</b>  | <b>Значение характеристики</b> |
|--------------|--|--------------------------------|
| <b>1</b>     | <b>2</b>   | <b>3</b>                       |
| 5.           | Оценка расхождения Р и Ркад (Р - Ркад), м2   | 1218                           |
| 6.           | Предельные минимальный и максимальный размеры земельного участка (Рмин и Рмакс), м2  | -<br>-                         |
| 7.           | Вид (виды) разрешенного использования  | -                              |
| 7.1.         | Дополнительные сведения об использовании земельного участка  | -                              |
| 8.           | Кадастровый или иной государственный учетный номер (инвентарный) здания, сооружения, объекта незавершенного строительства, расположенного на земельном участке | -                              |
| 9.           | Сведения о земельных участках (землях общего пользования, территории общего пользования), посредством которых обеспечивается доступ                            | Земли общего пользования       |
| 10.          | Иные сведения  | -                              |

**4. Пояснения к сведениям об уточняемом земельном участке с кадастровым номером 67:04:0200101:151 :**

|    |   |
|----|---|
| 1. | - |
|    |   |

## Сведения об уточняемых земельных участках

### 1. Сведения о характерных точках границы уточняемого земельного участка с кадастровым номером 67:04:0200101:152 :

| Система координат МСК-67, зона 1     |  |   |  |            | Зона № 1                    |  |                            |
|--------------------------------------|--|---|--|------------|-----------------------------|--|----------------------------|
| Обозначение характерных точек границ | Координаты, м  |   |  |            | Метод определения координат | Формулы, примененные для расчета средней квадратической погрешности определения координат характерных точек границ (Mt), с подставленными в такие формулы значениями и итоговые (вычисленные) значения Mt, м | Описание закрепления точки |
|                                      | содержатся в Едином государственном реестре недвижимости |   | определены в результате выполнения комплексных кадастровых работ |            |                             |  |                            |
|                                      | X  | Y | X  | Y          |                             |  |                            |
| 1                                    | 2  | 3 | 4  | 5          | 6                           | 7  | 8                          |
|                                      |  |   |  |            |                             | -  |                            |
| н2102У                               | -  | - | 451959.53  | 1263577.05 | -                           | -  | -                          |
| н2103У                               | -  | - | 451949.10  | 1263593.15 | -                           | -  | -                          |
| н2104У                               | -  | - | 451930.48  | 1263581.90 | -                           | -  | -                          |
| н2099У                               | -  | - | 451940.04  | 1263564.60 | -                           | -  | -                          |
| н2102У                               | -  | - | 451959.53  | 1263577.05 | -                           | -  | -                          |

### 2. Сведения о частях границ уточняемого земельного участка с кадастровым номером 67:04:0200101:152 :

| Обозначение части границ |        | Горизонтальное проложение (S), м | Описание прохождения части границ | Сведения о согласовании местоположения границ (согласовано/спорное) |
|--------------------------|--------|----------------------------------|-----------------------------------|---|
| от т.                    | до т.  |                                  |                                   |   |
| 1                        | 2      | 3                                | 4                                 | 5   |
| н2102У                   | н2103У | 19.18                            | -                                 | -   |
| н2103У                   | н2104У | 21.75                            | -                                 | -   |
| н2104У                   | н2099У | 19.77                            | -                                 | -   |
| н2099У                   | н2102У | 23.13                            | -                                 | -   |

### 3. Сведения о характеристиках уточняемого земельного участка с кадастровым номером 67:04:0200101:152 :

| № п/п | Наименование характеристики земельного участка  | Значение характеристики   |
|-------|---|---|
| 1     | 2   | 3   |
| 1.    | Адрес земельного участка  | -   |
| 1.1.  | Сведения о местоположении земельного участка (при отсутствии адреса) в структурированном в соответствии с федеральной информационной адресной системой виде               | Российская Федерация, 216310, Смоленская область, район Глинковский, сельское поселение Доброминское, деревня Добромино |
| 1.2.  | Дополнительные сведения о местоположении земельного участка   | -   |
| 2.    | Площадь земельного участка ± величина погрешности определения (вычисления) площади (P ± ΔP), м2   | 437 ± 7   |
| 3.    | Формула, примененная для вычисления предельной погрешности определения площади земельного участка, с подставленными значениями и итоговые (вычисленные) значения (ΔP), м2 | $\Delta P = 3.5 * Mt * \sqrt{P} = 3.5 * 0,1 * \sqrt{437} = 7$   |
| 4.    | Площадь земельного участка согласно сведениям Единого государственного реестра недвижимости (P <sub>кад</sub> ), м2   | 3500  |

**3. Сведения о характеристиках уточняемого земельного участка с кадастровым номером 67:04:0200101:152 :**

| <b>№ п/п</b> | <b>Наименование характеристики земельного участка</b>  | <b>Значение характеристики</b> |
|--------------|--|--------------------------------|
| <b>1</b>     | <b>2</b>   | <b>3</b>                       |
| 5.           | Оценка расхождения Р и Ркад (Р - Ркад), м2   | 3063                           |
| 6.           | Предельные минимальный и максимальный размеры земельного участка (Рмин и Рмакс), м2  | -<br>-                         |
| 7.           | Вид (виды) разрешенного использования  | -                              |
| 7.1.         | Дополнительные сведения об использовании земельного участка  | -                              |
| 8.           | Кадастровый или иной государственный учетный номер (инвентарный) здания, сооружения, объекта незавершенного строительства, расположенного на земельном участке | -                              |
| 9.           | Сведения о земельных участках (землях общего пользования, территории общего пользования), посредством которых обеспечивается доступ                            | Земли общего пользования       |
| 10.          | Иные сведения  | -                              |

**4. Пояснения к сведениям об уточняемом земельном участке с кадастровым номером 67:04:0200101:152 :**

|    |   |
|----|---|
| 1. | - |
|----|---|



## Сведения об уточняемых земельных участках

### 1. Сведения о характерных точках границы уточняемого земельного участка с кадастровым номером 67:04:0200101:153 :

| Система координат МСК-67, зона 1     |  |   |  |            | Зона №1                     |  |                            |
|--------------------------------------|--|---|--|------------|-----------------------------|--|----------------------------|
| Обозначение характерных точек границ | Координаты, м  |   |  |            | Метод определения координат | Формулы, примененные для расчета средней квадратической погрешности определения координат характерных точек границ (Mt), с подставленными в такие формулы значениями и итоговые (вычисленные) значения Mt, м | Описание закрепления точки |
|                                      | содержатся в Едином государственном реестре недвижимости |   | определены в результате выполнения комплексных кадастровых работ |            |                             |  |                            |
|                                      | X  | Y | X  | Y          |                             |  |                            |
| 1                                    | 2  | 3 | 4  | 5          | 6                           | 7  | 8                          |
|                                      |  |   |  |            |                             | -  |                            |
| н2105У                               | -  | - | 451979.56  | 1263591.33 | -                           | -  | -                          |
| н2106У                               | -  | - | 451969.38  | 1263607.18 | -                           | -  | -                          |
| н2103У                               | -  | - | 451949.10  | 1263593.15 | -                           | -  | -                          |
| н2102У                               | -  | - | 451959.53  | 1263577.05 | -                           | -  | -                          |
| н2105У                               | -  | - | 451979.56  | 1263591.33 | -                           | -  | -                          |

### 2. Сведения о частях границ уточняемого земельного участка с кадастровым номером 67:04:0200101:153 :

| Обозначение части границ |        | Горизонтальное проложение (S), м | Описание прохождения части границ | Сведения о согласовании местоположения границ (согласовано/спорное) |
|--------------------------|--------|----------------------------------|-----------------------------------|---|
| от т.                    | до т.  |                                  |                                   |   |
| 1                        | 2      | 3                                | 4                                 | 5   |
| н2105У                   | н2106У | 18.84                            | -                                 | -   |
| н2106У                   | н2103У | 24.66                            | -                                 | -   |
| н2103У                   | н2102У | 19.18                            | -                                 | -   |
| н2102У                   | н2105У | 24.60                            | -                                 | -   |

### 3. Сведения о характеристиках уточняемого земельного участка с кадастровым номером 67:04:0200101:153 :

| № п/п | Наименование характеристики земельного участка  | Значение характеристики   |
|-------|---|---|
| 1     | 2   | 3   |
| 1.    | Адрес земельного участка  | -   |
| 1.1.  | Сведения о местоположении земельного участка (при отсутствии адреса) в структурированном в соответствии с федеральной информационной адресной системой виде               | Российская Федерация, 216310, Смоленская область, район Глинковский, сельское поселение Доброминское, деревня Добромино |
| 1.2.  | Дополнительные сведения о местоположении земельного участка   | -   |
| 2.    | Площадь земельного участка ± величина погрешности определения (вычисления) площади (P ± ΔP), м2   | 468 ± 8   |
| 3.    | Формула, примененная для вычисления предельной погрешности определения площади земельного участка, с подставленными значениями и итоговые (вычисленные) значения (ΔP), м2 | $\Delta P = 3.5 * M_t * \sqrt{P} = 3.5 * 0,1 * \sqrt{468} = 8$  |
| 4.    | Площадь земельного участка согласно сведениям Единого государственного реестра недвижимости (P <sub>кад</sub> ), м2   | 1300  |

**3. Сведения о характеристиках уточняемого земельного участка с кадастровым номером 67:04:0200101:153 :**

| <b>№ п/п</b> | <b>Наименование характеристики земельного участка</b>  | <b>Значение характеристики</b> |
|--------------|--|--------------------------------|
| <b>1</b>     | <b>2</b>   | <b>3</b>                       |
| 5.           | Оценка расхождения Р и Ркад (Р - Ркад), м2   | 832                            |
| 6.           | Предельные минимальный и максимальный размеры земельного участка (Рмин и Рмакс), м2  | -<br>-                         |
| 7.           | Вид (виды) разрешенного использования  | -                              |
| 7.1.         | Дополнительные сведения об использовании земельного участка  | -                              |
| 8.           | Кадастровый или иной государственный учетный номер (инвентарный) здания, сооружения, объекта незавершенного строительства, расположенного на земельном участке | -                              |
| 9.           | Сведения о земельных участках (землях общего пользования, территории общего пользования), посредством которых обеспечивается доступ                            | Земли общего пользования       |
| 10.          | Иные сведения  | -                              |

**4. Пояснения к сведениям об уточняемом земельном участке с кадастровым номером 67:04:0200101:153 :**

|    |   |
|----|---|
| 1. | - |
|    |   |

## Сведения об уточняемых земельных участках

### 1. Сведения о характерных точках границы уточняемого земельного участка с кадастровым номером 67:04:0200101:154 :

| Система координат МСК-67, зона 1     |  |   |  |            | Зона №1                     |  |                            |
|--------------------------------------|--|---|--|------------|-----------------------------|--|----------------------------|
| Обозначение характерных точек границ | Координаты, м  |   |  |            | Метод определения координат | Формулы, примененные для расчета средней квадратической погрешности определения координат характерных точек границ (Mt), с подставленными в такие формулы значениями и итоговые (вычисленные) значения Mt, м | Описание закрепления точки |
|                                      | содержатся в Едином государственном реестре недвижимости |   | определены в результате выполнения комплексных кадастровых работ |            |                             |  |                            |
|                                      | X  | Y | X  | Y          |                             |  |                            |
| 1                                    | 2  | 3 | 4  | 5          | 6                           | 7  | 8                          |
|                                      |  |   |  |            |                             | -  |                            |
| н2102У                               | -  | - | 451959.53  | 1263577.05 | -                           | -  | -                          |
| н2101У                               | -  | - | 451970.84  | 1263560.25 | -                           | -  | -                          |
| н2107У                               | -  | - | 451990.43  | 1263574.22 | -                           | -  | -                          |
| н2105У                               | -  | - | 451979.56  | 1263591.33 | -                           | -  | -                          |
| н2102У                               | -  | - | 451959.53  | 1263577.05 | -                           | -  | -                          |

### 2. Сведения о частях границ уточняемого земельного участка с кадастровым номером 67:04:0200101:154 :

| Обозначение части границ |        | Горизонтальное проложение (S), м | Описание прохождения части границ | Сведения о согласовании местоположения границ (согласовано/спорное) |
|--------------------------|--------|----------------------------------|-----------------------------------|---|
| от т.                    | до т.  |                                  |                                   |   |
| 1                        | 2      | 3                                | 4                                 | 5   |
| н2102У                   | н2101У | 20.25                            | -                                 | -   |
| н2101У                   | н2107У | 24.06                            | -                                 | -   |
| н2107У                   | н2105У | 20.27                            | -                                 | -   |
| н2105У                   | н2102У | 24.60                            | -                                 | -   |

### 3. Сведения о характеристиках уточняемого земельного участка с кадастровым номером 67:04:0200101:154 :

| № п/п | Наименование характеристики земельного участка  | Значение характеристики   |
|-------|---|---|
| 1     | 2   | 3   |
| 1.    | Адрес земельного участка  | -   |
| 1.1.  | Сведения о местоположении земельного участка (при отсутствии адреса) в структурированном в соответствии с федеральной информационной адресной системой виде               | Российская Федерация, 216310, Смоленская область, район Глинковский, сельское поселение Доброминское, деревня Добромино |
| 1.2.  | Дополнительные сведения о местоположении земельного участка   | -   |
| 2.    | Площадь земельного участка ± величина погрешности определения (вычисления) площади (P ± ΔP), м2   | 493 ± 8   |
| 3.    | Формула, примененная для вычисления предельной погрешности определения площади земельного участка, с подставленными значениями и итоговые (вычисленные) значения (ΔP), м2 | $\Delta P = 3.5 * Mt * \sqrt{P} = 3.5 * 0,1 * \sqrt{493} = 8$   |
| 4.    | Площадь земельного участка согласно сведениям Единого государственного реестра недвижимости (P <sub>кад</sub> ), м2   | 1700  |

**3. Сведения о характеристиках уточняемого земельного участка с кадастровым номером 67:04:0200101:154 :**

| <b>№ п/п</b> | <b>Наименование характеристики земельного участка</b>  | <b>Значение характеристики</b> |
|--------------|--|--------------------------------|
| <b>1</b>     | <b>2</b>   | <b>3</b>                       |
| 5.           | Оценка расхождения Р и Ркад (Р - Ркад), м2   | 1207                           |
| 6.           | Предельные минимальный и максимальный размеры земельного участка (Рмин и Рмакс), м2  | -<br>-                         |
| 7.           | Вид (виды) разрешенного использования  | -                              |
| 7.1.         | Дополнительные сведения об использовании земельного участка  | -                              |
| 8.           | Кадастровый или иной государственный учетный номер (инвентарный) здания, сооружения, объекта незавершенного строительства, расположенного на земельном участке | -                              |
| 9.           | Сведения о земельных участках (землях общего пользования, территории общего пользования), посредством которых обеспечивается доступ                            | Земли общего пользования       |
| 10.          | Иные сведения  | -                              |

**4. Пояснения к сведениям об уточняемом земельном участке с кадастровым номером 67:04:0200101:154 :**

|    |   |
|----|---|
| 1. | - |
|----|---|

## Сведения об уточняемых земельных участках

### 1. Сведения о характерных точках границы уточняемого земельного участка с кадастровым номером 67:04:0200101:155 :

Система координат МСК-67, зона 1

Зона №1

| Обозначение характерных точек границ | Координаты, м  |   |  |            | Метод определения координат | Формулы, примененные для расчета средней квадратической погрешности определения координат характерных точек границ (Mt), с подставленными в такие формулы значениями и итоговые (вычисленные) значения Mt, м | Описание закрепления точки |
|--------------------------------------|--|---|--|------------|-----------------------------|--|----------------------------|
|                                      | содержатся в Едином государственном реестре недвижимости |   | определены в результате выполнения комплексных кадастровых работ |            |                             |  |                            |
|                                      | X  | Y | X  | Y          |                             |  |                            |
| 1                                    | 2  | 3 | 4  | 5          | 6                           | 7  | 8                          |
|                                      |  |   |  |            |                             | -  |                            |
| н2108У                               | -  | - | 451982.32  | 1263530.13 | -                           | -  | -                          |
| н2109У                               | -  | - | 451984.02  | 1263526.51 | -                           | -  | -                          |
| н2110У                               | -  | - | 451988.52  | 1263519.70 | -                           | -  | -                          |
| н2111У                               | -  | - | 451997.00  | 1263523.90 | -                           | -  | -                          |
| н2112У                               | -  | - | 452000.42  | 1263517.88 | -                           | -  | -                          |
| н2113У                               | -  | - | 452004.73  | 1263508.47 | -                           | -  | -                          |
| н2114У                               | -  | - | 451994.90  | 1263466.66 | -                           | -  | -                          |
| н2115У                               | -  | - | 452007.65  | 1263456.20 | -                           | -  | -                          |
| н2116У                               | -  | - | 452060.12  | 1263492.48 | -                           | -  | -                          |
| н2117У                               | -  | - | 452039.85  | 1263526.45 | -                           | -  | -                          |
| н2118У                               | -  | - | 452031.38  | 1263522.47 | -                           | -  | -                          |
| н2119У                               | -  | - | 452017.76  | 1263548.25 | -                           | -  | -                          |
| н2108У                               | -  | - | 451982.32  | 1263530.13 | -                           | -  | -                          |

### 2. Сведения о частях границ уточняемого земельного участка с кадастровым номером 67:04:0200101:155 :

| Обозначение части границ |        | Горизонтальное проложение (S), м | Описание прохождения части границ | Сведения о согласовании местоположения границ (согласовано/спорное) |
|--------------------------|--------|----------------------------------|-----------------------------------|---|
| от т.                    | до т.  |                                  |                                   |   |
| 1                        | 2      | 3                                | 4                                 | 5   |
| н2108У                   | н2109У | 4.00                             | -                                 | -   |
| н2109У                   | н2110У | 8.16                             | -                                 | -   |
| н2110У                   | н2111У | 9.46                             | -                                 | -   |
| н2111У                   | н2112У | 6.92                             | -                                 | -   |
| н2112У                   | н2113У | 10.35                            | -                                 | -   |
| н2113У                   | н2114У | 42.95                            | -                                 | -   |
| н2114У                   | н2115У | 16.49                            | -                                 | -   |
| н2115У                   | н2116У | 63.79                            | -                                 | -   |
| н2116У                   | н2117У | 39.56                            | -                                 | -   |
| н2117У                   | н2118У | 9.36                             | -                                 | -   |
| н2118У                   | н2119У | 29.16                            | -                                 | -   |

| <b>2. Сведения о частях границ уточняемого земельного участка с кадастровым номером 67:04:0200101:155 :</b>   |   |   |                                   |   |
|---|---|---|-----------------------------------|---|
| Обозначение части границ  |   | Горизонтальное проложение (S), м  | Описание прохождения части границ | Сведения о согласовании местоположения границ (согласовано/спорное) |
| от т.   | до т.   |   |                                   |   |
| 1   | 2   | 3   | 4                                 | 5   |
| н2119У  | н2108У  | 39.80   | -                                 | -   |
| <b>3. Сведения о характеристиках уточняемого земельного участка с кадастровым номером 67:04:0200101:155 :</b> |   |   |                                   |   |
| № п/п   | Наименование характеристики земельного участка  | Значение характеристики   |                                   |   |
| 1   | 2   | 3   |                                   |   |
| 1.  | Адрес земельного участка  | -   |                                   |   |
| 1.1.  | Сведения о местоположении земельного участка (при отсутствии адреса) в структурированном в соответствии с федеральной информационной адресной системой виде                                     | Российская Федерация, 216310, Смоленская область, район Глинковский, сельское поселение Доброминское, деревня Добромино, Улица Школьная |                                   |   |
| 1.2.  | Дополнительные сведения о местоположении земельного участка   | -   |                                   |   |
| 2.  | Площадь земельного участка ± величина погрешности определения (вычисления) площади ( $P \pm \Delta P$ ), м <sup>2</sup>   | 3520 ± 21   |                                   |   |
| 3.  | Формула, примененная для вычисления предельной погрешности определения площади земельного участка, с подставленными значениями и итоговые (вычисленные) значения ( $\Delta P$ ), м <sup>2</sup> | $\Delta P = 3.5 * M_t * \sqrt{P} = 3.5 * 0,1 * \sqrt{3520} = 21$  |                                   |   |
| 4.  | Площадь земельного участка согласно сведениям Единого государственного реестра недвижимости (Р <sub>кад</sub> ), м <sup>2</sup>   | 3400  |                                   |   |
| 5.  | Оценка расхождения Р и Р <sub>кад</sub> (Р - Р <sub>кад</sub> ), м <sup>2</sup>   | 120   |                                   |   |
| 6.  | Предельные минимальный и максимальный размеры земельного участка (Р <sub>мин</sub> и Р <sub>макс</sub> ), м <sup>2</sup>  | -   |                                   |   |
| 7.  | Вид (виды) разрешенного использования   | -   |                                   |   |
| 7.1.  | Дополнительные сведения об использовании земельного участка   | -   |                                   |   |
| 8.  | Кадастровый или иной государственный учетный номер (инвентарный) здания, сооружения, объекта незавершенного строительства, расположенного на земельном участке                                  | -   |                                   |   |
| 9.  | Сведения о земельных участках (землях общего пользования, территории общего пользования), посредством которых обеспечивается доступ   | Земли общего пользования  |                                   |   |
| 10.   | Иные сведения   | -   |                                   |   |
| <b>4. Пояснения к сведениям об уточняемом земельном участке с кадастровым номером 67:04:0200101:155 :</b>     |   |   |                                   |   |
| 1.  | -   |   |                                   |   |

## Сведения об уточняемых земельных участках

### 1. Сведения о характерных точках границы уточняемого земельного участка с кадастровым номером 67:04:0200101:161 :

| Система координат МСК-67, зона 1     |  |   |  |            | Зона № 1                    |  |                            |
|--------------------------------------|--|---|--|------------|-----------------------------|--|----------------------------|
| Обозначение характерных точек границ | Координаты, м  |   |  |            | Метод определения координат | Формулы, примененные для расчета средней квадратической погрешности определения координат характерных точек границ (M <sub>t</sub> ), с подставленными в такие формулы значениями и итоговые (вычисленные) значения M <sub>t</sub> , м | Описание закрепления точки |
|                                      | содержатся в Едином государственном реестре недвижимости |   | определены в результате выполнения комплексных кадастровых работ |            |                             |  |                            |
|                                      | X  | Y | X  | Y          |                             |  |                            |
| 1                                    | 2  | 3 | 4  | 5          | 6                           | 7  | 8                          |
|                                      |  |   |  |            |                             | -  |                            |
| н2120У                               | -  | - | 451470.56  | 1263409.27 | -                           | -  | -                          |
| н2121У                               | -  | - | 451460.40  | 1263422.26 | -                           | -  | -                          |
| н2122У                               | -  | - | 451442.81  | 1263413.65 | -                           | -  | -                          |
| н2123У                               | -  | - | 451447.19  | 1263380.48 | -                           | -  | -                          |
| н2124У                               | -  | - | 451488.30  | 1263390.20 | -                           | -  | -                          |
| н2125У                               | -  | - | 451476.53  | 1263403.07 | -                           | -  | -                          |
| н2120У                               | -  | - | 451470.56  | 1263409.27 | -                           | -  | -                          |

### 2. Сведения о частях границ уточняемого земельного участка с кадастровым номером 67:04:0200101:161 :

| Обозначение части границ |        | Горизонтальное проложение (S), м | Описание прохождения части границ | Сведения о согласовании местоположения границ (согласовано/спорное) |
|--------------------------|--------|----------------------------------|-----------------------------------|---|
| от т.                    | до т.  |                                  |                                   |   |
| 1                        | 2      | 3                                | 4                                 | 5   |
| н2120У                   | н2121У | 16.49                            | -                                 | -   |
| н2121У                   | н2122У | 19.58                            | -                                 | -   |
| н2122У                   | н2123У | 33.46                            | -                                 | -   |
| н2123У                   | н2124У | 42.24                            | -                                 | -   |
| н2124У                   | н2125У | 17.44                            | -                                 | -   |
| н2125У                   | н2120У | 8.61                             | -                                 | -   |

### 3. Сведения о характеристиках уточняемого земельного участка с кадастровым номером 67:04:0200101:161 :

| № п/п | Наименование характеристики земельного участка  | Значение характеристики   |
|-------|---|---|
| 1     | 2   | 3   |
| 1.    | Адрес земельного участка  | -   |
| 1.1.  | Сведения о местоположении земельного участка (при отсутствии адреса) в структурированном в соответствии с федеральной информационной адресной системой виде | Российская Федерация, 216310, Смоленская область, район Глинковский, сельское поселение Доброминское, деревня Добромино |
| 1.2.  | Дополнительные сведения о местоположении земельного участка   | -   |
| 2.    | Площадь земельного участка ± величина погрешности определения (вычисления) площади (P ± ΔP), м <sup>2</sup>   | 1089 ± 12   |

| <b>3. Сведения о характеристиках уточняемого земельного участка с кадастровым номером 67:04:0200101:161 :</b> |   |   |
|---|---|---|
| <b>№ п/п</b>  | <b>Наименование характеристики земельного участка</b>   | <b>Значение характеристики</b>                    |
| <b>1</b>  | <b>2</b>  | <b>3</b>  |
| 3.  | Формула, примененная для вычисления предельной погрешности определения площади земельного участка, с подставленными значениями и итоговые (вычисленные) значения ( $\Delta P$ ), м <sup>2</sup> | $\Delta P=3.5*Mt*\sqrt{P}=3.5*0,1*\sqrt{1089}=12$ |
| 4.  | Площадь земельного участка согласно сведениям Единого государственного реестра недвижимости (Ркад), м <sup>2</sup>  | 1000  |
| 5.  | Оценка расхождения Р и Ркад (Р - Ркад), м <sup>2</sup>  | 89  |
| 6.  | Предельные минимальный и максимальный размеры земельного участка (Рмин и Рмакс), м <sup>2</sup>   | -<br>-  |
| 7.  | Вид (виды) разрешенного использования   | -   |
| 7.1.  | Дополнительные сведения об использовании земельного участка   | -   |
| 8.  | Кадастровый или иной государственный учетный номер (инвентарный) здания, сооружения, объекта незавершенного строительства, расположенного на земельном участке                                  | -   |
| 9.  | Сведения о земельных участках (землях общего пользования, территории общего пользования), посредством которых обеспечивается доступ   | Земли общего пользования                          |
| 10.   | Иные сведения   | -   |
| <b>4. Пояснения к сведениям об уточняемом земельном участке с кадастровым номером 67:04:0200101:161 :</b>     |   |   |
| 1.  | -   |   |



## Сведения об уточняемых земельных участках

### 1. Сведения о характерных точках границы уточняемого земельного участка с кадастровым номером 67:04:0200101:162 :

| Система координат МСК-67, зона 1     |  |   |  |            | Зона № 1                    |  |                            |
|--------------------------------------|--|---|--|------------|-----------------------------|--|----------------------------|
| Обозначение характерных точек границ | Координаты, м  |   |  |            | Метод определения координат | Формулы, примененные для расчета средней квадратической погрешности определения координат характерных точек границ (M <sub>t</sub> ), с подставленными в такие формулы значениями и итоговые (вычисленные) значения M <sub>t</sub> , м | Описание закрепления точки |
|                                      | содержатся в Едином государственном реестре недвижимости |   | определены в результате выполнения комплексных кадастровых работ |            |                             |  |                            |
|                                      | X  | Y | X  | Y          |                             |  |                            |
| 1                                    | 2  | 3 | 4  | 5          | 6                           | 7  | 8                          |
|                                      |  |   |  |            |                             | -  |                            |
| н2126У                               | -  | - | 451492.69  | 1263408.16 | -                           | -  | -                          |
| н2127У                               | -  | - | 451498.07  | 1263393.81 | -                           | -  | -                          |
| н2124У                               | -  | - | 451488.30  | 1263390.20 | -                           | -  | -                          |
| н2128У                               | -  | - | 451503.71  | 1263371.77 | -                           | -  | -                          |
| н2129У                               | -  | - | 451529.36  | 1263377.63 | -                           | -  | -                          |
| н2130У                               | -  | - | 451514.40  | 1263414.99 | -                           | -  | -                          |
| н2126У                               | -  | - | 451492.69  | 1263408.16 | -                           | -  | -                          |

### 2. Сведения о частях границ уточняемого земельного участка с кадастровым номером 67:04:0200101:162 :

| Обозначение части границ |        | Горизонтальное проложение (S), м | Описание прохождения части границ | Сведения о согласовании местоположения границ (согласовано/спорное) |
|--------------------------|--------|----------------------------------|-----------------------------------|---|
| от т.                    | до т.  |                                  |                                   |   |
| 1                        | 2      | 3                                | 4                                 | 5   |
| н2126У                   | н2127У | 15.33                            | -                                 | -   |
| н2127У                   | н2124У | 10.42                            | -                                 | -   |
| н2124У                   | н2128У | 24.02                            | -                                 | -   |
| н2128У                   | н2129У | 26.31                            | -                                 | -   |
| н2129У                   | н2130У | 40.24                            | -                                 | -   |
| н2130У                   | н2126У | 22.76                            | -                                 | -   |

### 3. Сведения о характеристиках уточняемого земельного участка с кадастровым номером 67:04:0200101:162 :

| № п/п | Наименование характеристики земельного участка  | Значение характеристики   |
|-------|---|---|
| 1     | 2   | 3   |
| 1.    | Адрес земельного участка  | -   |
| 1.1.  | Сведения о местоположении земельного участка (при отсутствии адреса) в структурированном в соответствии с федеральной информационной адресной системой виде | Российская Федерация, 216310, Смоленская область, район Глинковский, сельское поселение Доброминское, деревня Добромино |
| 1.2.  | Дополнительные сведения о местоположении земельного участка   | -   |
| 2.    | Площадь земельного участка ± величина погрешности определения (вычисления) площади (P ± ΔP), м <sup>2</sup>   | 1055 ± 11   |

**3. Сведения о характеристиках уточняемого земельного участка с кадастровым номером 67:04:0200101:162 :**

| № п/п | Наименование характеристики земельного участка  | Значение характеристики  |
|-------|---|--|
| 1     | 2   | 3  |
| 3.    | Формула, примененная для вычисления предельной погрешности определения площади земельного участка, с подставленными значениями и итоговые (вычисленные) значения ( $\Delta P$ ), м <sup>2</sup> | $\Delta P = 3.5 * M_t * \sqrt{P} = 3.5 * 0,1 * \sqrt{1055} = 11$ |
| 4.    | Площадь земельного участка согласно сведениям Единого государственного реестра недвижимости (Ркад), м <sup>2</sup>  | 1000   |
| 5.    | Оценка расхождения Р и Ркад (Р - Ркад), м <sup>2</sup>  | 55   |
| 6.    | Предельные минимальный и максимальный размеры земельного участка (Рмин и Рмакс), м <sup>2</sup>   | -<br>-   |
| 7.    | Вид (виды) разрешенного использования   | -  |
| 7.1.  | Дополнительные сведения об использовании земельного участка   | -  |
| 8.    | Кадастровый или иной государственный учетный номер (инвентарный) здания, сооружения, объекта незавершенного строительства, расположенного на земельном участке                                  | -  |
| 9.    | Сведения о земельных участках (землях общего пользования, территории общего пользования), посредством которых обеспечивается доступ   | Земли общего пользования   |
| 10.   | Иные сведения   | -  |

**4. Пояснения к сведениям об уточняемом земельном участке с кадастровым номером 67:04:0200101:162 :**

|    |   |
|----|---|
| 1. | - |
|----|---|

## Сведения об уточняемых земельных участках

### 1. Сведения о характерных точках границы уточняемого земельного участка с кадастровым номером 67:04:0200101:163 :

| Система координат МСК-67, зона 1           |  |   |  |            | Зона № 1                          |  |                                   |
|--|--|---|--|------------|-----------------------------------|--|-----------------------------------|
| Обозначение<br>характерных<br>точек границ | Координаты, м  |   |  |            | Метод<br>определения<br>координат | Формулы, примененные<br>для расчета средней<br>квадратической<br>погрешности<br>определения координат<br>характерных точек<br>границ (Mt), с<br>подставленными в такие<br>формулы значениями и<br>итоговые (вычисленные)<br>значения Mt, м | Описание<br>закрепле<br>ния точки |
|  | содержатся в Едином<br>государственном<br>реестре недвижимости |   | определены в<br>результате<br>выполнения<br>комплексных<br>кадастровых работ |            |                                   |  |                                   |
|  | X  | Y | X  | Y          |                                   |  |                                   |
| 1  | 2  | 3 | 4  | 5          | 6                                 | 7  | 8                                 |
|  |  |   |  |            |                                   | -  |                                   |
| н2131У                                     | -  | - | 451533.73  | 1263364.76 | -                                 | -  | -                                 |
| н2132У                                     | -  | - | 451545.14  | 1263374.22 | -                                 | -  | -                                 |
| н2133У                                     | -  | - | 451551.20  | 1263379.20 | -                                 | -  | -                                 |
| н2134У                                     | -  | - | 451553.51  | 1263382.02 | -                                 | -  | -                                 |
| н2135У                                     | -  | - | 451555.10  | 1263386.20 | -                                 | -  | -                                 |
| н2136У                                     | -  | - | 451555.10  | 1263390.68 | -                                 | -  | -                                 |
| н2137У                                     | -  | - | 451550.55  | 1263407.35 | -                                 | -  | -                                 |
| н2138У                                     | -  | - | 451547.09  | 1263423.74 | -                                 | -  | -                                 |
| н2139У                                     | -  | - | 451547.09  | 1263426.16 | -                                 | -  | -                                 |
| н2140У                                     | -  | - | 451538.62  | 1263446.42 | -                                 | -  | -                                 |
| н2141У                                     | -  | - | 451532.07  | 1263443.74 | -                                 | -  | -                                 |
| н2142У                                     | -  | - | 451539.54  | 1263424.53 | -                                 | -  | -                                 |
| н2143У                                     | -  | - | 451529.68  | 1263421.20 | -                                 | -  | -                                 |
| н2144У                                     | -  | - | 451517.50  | 1263416.59 | -                                 | -  | -                                 |
| н2130У                                     | -  | - | 451514.40  | 1263414.99 | -                                 | -  | -                                 |
| н2129У                                     | -  | - | 451529.36  | 1263377.63 | -                                 | -  | -                                 |
| н2131У                                     | -  | - | 451533.73  | 1263364.76 | -                                 | -  | -                                 |

### 2. Сведения о частях границ уточняемого земельного участка с кадастровым номером 67:04:0200101:163 :

| Обозначение части границ |        | Горизонтальное<br>проложение (S), м | Описание<br>прохождения части<br>границ | Сведения о согласовании<br>местоположения границ<br>(согласовано/спорное) |
|--------------------------|--------|-------------------------------------|---|---|
| от т.                    | до т.  |                                     |   |   |
| 1                        | 2      | 3                                   | 4                                       | 5   |
| н2131У                   | н2132У | 14.82                               | -                                       | -   |
| н2132У                   | н2133У | 7.84                                | -                                       | -   |
| н2133У                   | н2134У | 3.65                                | -                                       | -   |
| н2134У                   | н2135У | 4.47                                | -                                       | -   |
| н2135У                   | н2136У | 4.48                                | -                                       | -   |
| н2136У                   | н2137У | 17.28                               | -                                       | -   |
| н2137У                   | н2138У | 16.75                               | -                                       | -   |

| <b>2. Сведения о частях границ уточняемого земельного участка с кадастровым номером 67:04:0200101:163 :</b>   |   |   |   |  |
|---|---|---|---|--|
| <b>Обозначение части границ</b>   |   | <b>Горизонтальное проложение (S), м</b> | <b>Описание прохождения части границ</b>  | <b>Сведения о согласовании местоположения границ (согласовано/спорное)</b> |
| <b>от т.</b>  | <b>до т.</b>  |   |   |  |
| <b>1</b>  | <b>2</b>  | <b>3</b>                                | <b>4</b>  | <b>5</b>   |
| н2138У  | н2139У  | 2.42                                    | -   | -  |
| н2139У  | н2140У  | 21.96                                   | -   | -  |
| н2140У  | н2141У  | 7.08                                    | -   | -  |
| н2141У  | н2142У  | 20.61                                   | -   | -  |
| н2142У  | н2143У  | 10.41                                   | -   | -  |
| н2143У  | н2144У  | 13.02                                   | -   | -  |
| н2144У  | н2130У  | 3.49                                    | -   | -  |
| н2130У  | н2129У  | 40.24                                   | -   | -  |
| н2129У  | н2131У  | 13.59                                   | -   | -  |
| <b>3. Сведения о характеристиках уточняемого земельного участка с кадастровым номером 67:04:0200101:163 :</b> |   |   |   |  |
| <b>№ п/п</b>  | <b>Наименование характеристики земельного участка</b>   |   | <b>Значение характеристики</b>  |  |
| <b>1</b>  | <b>2</b>  |   | <b>3</b>  |  |
| 1.  | Адрес земельного участка  |   | -   |  |
| 1.1.  | Сведения о местоположении земельного участка (при отсутствии адреса) в структурированном в соответствии с федеральной информационной адресной системой виде                                     |   | Российская Федерация, 216310, Смоленская область, район Глинковский, сельское поселение Доброминское, деревня Добромрино, улица Молодежная, дом 3 |  |
| 1.2.  | Дополнительные сведения о местоположении земельного участка   |   | -   |  |
| 2.  | Площадь земельного участка ± величина погрешности определения (вычисления) площади ( $P \pm \Delta P$ ), м <sup>2</sup>   |   | 1642 ± 14   |  |
| 3.  | Формула, примененная для вычисления предельной погрешности определения площади земельного участка, с подставленными значениями и итоговые (вычисленные) значения ( $\Delta P$ ), м <sup>2</sup> |   | $\Delta P = 3.5 * M_t * \sqrt{P} = 3.5 * 0,1 * \sqrt{1642} = 14$  |  |
| 4.  | Площадь земельного участка согласно сведениям Единого государственного реестра недвижимости (Р <sub>кад</sub> ), м <sup>2</sup>   |   | 1700  |  |
| 5.  | Оценка расхождения Р и Р <sub>кад</sub> (Р - Р <sub>кад</sub> ), м <sup>2</sup>   |   | 58  |  |
| 6.  | Предельные минимальный и максимальный размеры земельного участка (Р <sub>мин</sub> и Р <sub>макс</sub> ), м <sup>2</sup>  |   | -   |  |
| 7.  | Вид (виды) разрешенного использования   |   | -   |  |
| 7.1.  | Дополнительные сведения об использовании земельного участка   |   | -   |  |
| 8.  | Кадастровый или иной государственный учетный номер (инвентарный) здания, сооружения, объекта незавершенного строительства, расположенного на земельном участке                                  |   | -   |  |
| 9.  | Сведения о земельных участках (землях общего пользования, территории общего пользования), посредством которых обеспечивается доступ   |   | Земли общего пользования  |  |
| 10.   | Иные сведения   |   | -   |  |

**4. Пояснения к сведениям об уточняемом земельном участке с кадастровым номером 67:04:0200101:163 :**

1.

-

## Сведения об уточняемых земельных участках

### 1. Сведения о характерных точках границы уточняемого земельного участка с кадастровым номером 67:04:0200101:164 :

Система координат МСК-67, зона 1

Зона № 1

| Обозначение характерных точек границ | Координаты, м  |   |  |            | Метод определения координат | Формулы, примененные для расчета средней квадратической погрешности определения координат характерных точек границ (M <sub>t</sub> ), с подставленными в такие формулы значениями и итоговые (вычисленные) значения M <sub>t</sub> , м | Описание закрепления точки |
|--------------------------------------|--|---|--|------------|-----------------------------|--|----------------------------|
|                                      | содержатся в Едином государственном реестре недвижимости |   | определены в результате выполнения комплексных кадастровых работ |            |                             |  |                            |
|                                      | X  | Y | X  | Y          |                             |  |                            |
| 1                                    | 2  | 3 | 4  | 5          | 6                           | 7  | 8                          |
|                                      |  |   |  |            |                             | -  |                            |
| н2145У                               | -  | - | 451529.06  | 1263469.65 | -                           | -  | -                          |
| 448                                  | -  | - | 451527.62  | 1263469.09 | -                           | -  | -                          |
| 454                                  | -  | - | 451509.46  | 1263461.82 | -                           | -  | -                          |
| н2146У                               | -  | - | 451494.15  | 1263456.23 | -                           | -  | -                          |
| н2147У                               | -  | - | 451499.46  | 1263443.68 | -                           | -  | -                          |
| н2148У                               | -  | - | 451492.69  | 1263440.26 | -                           | -  | -                          |
| н2149У                               | -  | - | 451495.27  | 1263432.57 | -                           | -  | -                          |
| н2150У                               | -  | - | 451503.40  | 1263436.19 | -                           | -  | -                          |
| н2151У                               | -  | - | 451508.74  | 1263426.35 | -                           | -  | -                          |
| н2130У                               | -  | - | 451514.40  | 1263414.99 | -                           | -  | -                          |
| н2144У                               | -  | - | 451517.50  | 1263416.59 | -                           | -  | -                          |
| н2143У                               | -  | - | 451529.68  | 1263421.20 | -                           | -  | -                          |
| н2142У                               | -  | - | 451539.54  | 1263424.53 | -                           | -  | -                          |
| н2141У                               | -  | - | 451532.07  | 1263443.74 | -                           | -  | -                          |
| н2140У                               | -  | - | 451538.62  | 1263446.42 | -                           | -  | -                          |
| н2145У                               | -  | - | 451529.06  | 1263469.65 | -                           | -  | -                          |

### 2. Сведения о частях границ уточняемого земельного участка с кадастровым номером 67:04:0200101:164 :

| Обозначение части границ |        | Горизонтальное проложение (S), м | Описание прохождения части границ | Сведения о согласовании местоположения границ (согласовано/спорное) |
|--------------------------|--------|----------------------------------|-----------------------------------|---|
| от т.                    | до т.  |                                  |                                   |   |
| 1                        | 2      | 3                                | 4                                 | 5   |
| н2145У                   | 448    | 1.55                             | -                                 | -   |
| 448                      | 454    | 19.56                            | -                                 | -   |
| 454                      | н2146У | 16.30                            | -                                 | -   |
| н2146У                   | н2147У | 13.63                            | -                                 | -   |
| н2147У                   | н2148У | 7.58                             | -                                 | -   |
| н2148У                   | н2149У | 8.11                             | -                                 | -   |
| н2149У                   | н2150У | 8.90                             | -                                 | -   |
| н2150У                   | н2151У | 11.20                            | -                                 | -   |

| <b>2. Сведения о частях границ уточняемого земельного участка с кадастровым номером 67:04:0200101:164 :</b>   |   |  |                                   |   |
|---|---|--|-----------------------------------|---|
| Обозначение части границ  |   | Горизонтальное проложение (S), м   | Описание прохождения части границ | Сведения о согласовании местоположения границ (согласовано/спорное) |
| от т.   | до т.   |  |                                   |   |
| 1   | 2   | 3  | 4                                 | 5   |
| н2151У  | н2130У  | 12.69  | -                                 | -   |
| н2130У  | н2144У  | 3.49   | -                                 | -   |
| н2144У  | н2143У  | 13.02  | -                                 | -   |
| н2143У  | н2142У  | 10.41  | -                                 | -   |
| н2142У  | н2141У  | 20.61  | -                                 | -   |
| н2141У  | н2140У  | 7.08   | -                                 | -   |
| н2140У  | н2145У  | 25.12  | -                                 | -   |
| <b>3. Сведения о характеристиках уточняемого земельного участка с кадастровым номером 67:04:0200101:164 :</b> |   |  |                                   |   |
| № п/п   | Наименование характеристики земельного участка  | Значение характеристики  |                                   |   |
| 1   | 2   | 3  |                                   |   |
| 1.  | Адрес земельного участка  | -  |                                   |   |
| 1.1.  | Сведения о местоположении земельного участка (при отсутствии адреса) в структурированном в соответствии с федеральной информационной адресной системой виде                           | Российская Федерация, 216310, Смоленская область, район Глинковский, сельское поселение Доброминское, деревня Добромино, улица Молодежная, дом 4 |                                   |   |
| 1.2.  | Дополнительные сведения о местоположении земельного участка   | -  |                                   |   |
| 2.  | Площадь земельного участка ± величина погрешности определения (вычисления) площади (P ± ΔP), м <sup>2</sup>   | 1564 ± 14  |                                   |   |
| 3.  | Формула, примененная для вычисления предельной погрешности определения площади земельного участка, с подставленными значениями и итоговые (вычисленные) значения (ΔP), м <sup>2</sup> | $\Delta P = 3.5 * M_t * \sqrt{P} = 3.5 * 0,1 * \sqrt{1564} = 14$   |                                   |   |
| 4.  | Площадь земельного участка согласно сведениям Единого государственного реестра недвижимости (P <sub>кад</sub> ), м <sup>2</sup>   | 1500   |                                   |   |
| 5.  | Оценка расхождения P и P <sub>кад</sub> (P - P <sub>кад</sub> ), м <sup>2</sup>   | 64   |                                   |   |
| 6.  | Предельные минимальный и максимальный размеры земельного участка (P <sub>мин</sub> и P <sub>макс</sub> ), м <sup>2</sup>  | -  |                                   |   |
| 7.  | Вид (виды) разрешенного использования   | -  |                                   |   |
| 7.1.  | Дополнительные сведения об использовании земельного участка   | -  |                                   |   |
| 8.  | Кадастровый или иной государственный учетный номер (инвентарный) здания, сооружения, объекта незавершенного строительства, расположенного на земельном участке                        | -  |                                   |   |
| 9.  | Сведения о земельных участках (землях общего пользования, территории общего пользования), посредством которых обеспечивается доступ   | Земли общего пользования   |                                   |   |
| 10.   | Иные сведения   | -  |                                   |   |
| <b>4. Пояснения к сведениям об уточняемом земельном участке с кадастровым номером 67:04:0200101:164 :</b>     |   |  |                                   |   |
| 1.  | -   |  |                                   |   |

## Сведения об уточняемых земельных участках

### 1. Сведения о характерных точках границы уточняемого земельного участка с кадастровым номером 67:04:0200101:167 :

| Система координат МСК-67, зона 1     |  |   |  |            | Зона № 1                    |  |                            |
|--------------------------------------|--|---|--|------------|-----------------------------|--|----------------------------|
| Обозначение характерных точек границ | Координаты, м  |   |  |            | Метод определения координат | Формулы, примененные для расчета средней квадратической погрешности определения координат характерных точек границ (M <sub>t</sub> ), с подставленными в такие формулы значениями и итоговые (вычисленные) значения M <sub>t</sub> , м | Описание закрепления точки |
|                                      | содержатся в Едином государственном реестре недвижимости |   | определены в результате выполнения комплексных кадастровых работ |            |                             |  |                            |
|                                      | X  | Y | X  | Y          |                             |  |                            |
| 1                                    | 2  | 3 | 4  | 5          | 6                           | 7  | 8                          |
|                                      |  |   |  |            |                             | -  |                            |
| 461                                  | -  | - | 451468.68  | 1263501.39 | -                           | -  | -                          |
| 460                                  | -  | - | 451465.50  | 1263506.21 | -                           | -  | -                          |
| 459                                  | -  | - | 451462.42  | 1263513.05 | -                           | -  | -                          |
| 458                                  | -  | - | 451457.86  | 1263520.64 | -                           | -  | -                          |
| н2152У                               | -  | - | 451457.39  | 1263521.28 | -                           | -  | -                          |
| н2153У                               | -  | - | 451437.45  | 1263509.09 | -                           | -  | -                          |
| н2154У                               | -  | - | 451448.28  | 1263489.97 | -                           | -  | -                          |
| 461                                  | -  | - | 451468.68  | 1263501.39 | -                           | -  | -                          |

### 2. Сведения о частях границ уточняемого земельного участка с кадастровым номером 67:04:0200101:167 :

| Обозначение части границ |        | Горизонтальное проложение (S), м | Описание прохождения части границ | Сведения о согласовании местоположения границ (согласовано/спорное) |
|--------------------------|--------|----------------------------------|-----------------------------------|---|
| от т.                    | до т.  |                                  |                                   |   |
| 1                        | 2      | 3                                | 4                                 | 5   |
| 461                      | 460    | 5.77                             | -                                 | -   |
| 460                      | 459    | 7.50                             | -                                 | -   |
| 459                      | 458    | 8.85                             | -                                 | -   |
| 458                      | н2152У | 0.79                             | -                                 | -   |
| н2152У                   | н2153У | 23.37                            | -                                 | -   |
| н2153У                   | н2154У | 21.97                            | -                                 | -   |
| н2154У                   | 461    | 23.38                            | -                                 | -   |

### 3. Сведения о характеристиках уточняемого земельного участка с кадастровым номером 67:04:0200101:167 :

| № п/п | Наименование характеристики земельного участка  | Значение характеристики   |
|-------|---|---|
| 1     | 2   | 3   |
| 1.    | Адрес земельного участка  | -   |
| 1.1.  | Сведения о местоположении земельного участка (при отсутствии адреса) в структурированном в соответствии с федеральной информационной адресной системой виде | Российская Федерация, 216310, Смоленская область, район Глинковский, сельское поселение Доброминское, деревня Добромино |
| 1.2.  | Дополнительные сведения о местоположении земельного участка   | -   |



**3. Сведения о характеристиках уточняемого земельного участка с кадастровым номером 67:04:0200101:167 :**

| № п/п | Наименование характеристики земельного участка  | Значение характеристики  |
|-------|---|--|
| 1     | 2   | 3  |
| 2.    | Площадь земельного участка $\pm$ величина погрешности определения (вычисления) площади ( $P \pm \Delta P$ ), м <sup>2</sup>   | 524 $\pm$ 8  |
| 3.    | Формула, примененная для вычисления предельной погрешности определения площади земельного участка, с подставленными значениями и итоговые (вычисленные) значения ( $\Delta P$ ), м <sup>2</sup> | $\Delta P = 3.5 * M_t * \sqrt{P} = 3.5 * 0,1 * \sqrt{524} = 8$ |
| 4.    | Площадь земельного участка согласно сведениям Единого государственного реестра недвижимости ( $P_{\text{кад}}$ ), м <sup>2</sup>  | 500  |
| 5.    | Оценка расхождения $P$ и $P_{\text{кад}}$ ( $P - P_{\text{кад}}$ ), м <sup>2</sup>  | 24   |
| 6.    | Предельные минимальный и максимальный размеры земельного участка ( $P_{\text{мин}}$ и $P_{\text{макс}}$ ), м <sup>2</sup>   | -<br>-   |
| 7.    | Вид (виды) разрешенного использования   | -  |
| 7.1.  | Дополнительные сведения об использовании земельного участка   | -  |
| 8.    | Кадастровый или иной государственный учетный номер (инвентарный) здания, сооружения, объекта незавершенного строительства, расположенного на земельном участке                                  | -  |
| 9.    | Сведения о земельных участках (землях общего пользования, территории общего пользования), посредством которых обеспечивается доступ   | Земли общего пользования                                       |
| 10.   | Иные сведения   | -  |

**4. Пояснения к сведениям об уточняемом земельном участке с кадастровым номером 67:04:0200101:167 :**

|    |   |
|----|---|
| 1. | - |
|----|---|

## Сведения об уточняемых земельных участках

### 1. Сведения о характерных точках границы уточняемого земельного участка с кадастровым номером 67:04:0200101:168 :

Система координат МСК-67, зона 1

Зона № 1

| Обозначение характерных точек границ | Координаты, м  |   |  |            | Метод определения координат | Формулы, примененные для расчета средней квадратической погрешности определения координат характерных точек границ (M <sub>t</sub> ), с подставленными в такие формулы значениями и итоговые (вычисленные) значения M <sub>t</sub> , м | Описание закрепления точки |
|--------------------------------------|--|---|--|------------|-----------------------------|--|----------------------------|
|                                      | содержатся в Едином государственном реестре недвижимости |   | определены в результате выполнения комплексных кадастровых работ |            |                             |  |                            |
|                                      | X  | Y | X  | Y          |                             |  |                            |
| 1                                    | 2  | 3 | 4  | 5          | 6                           | 7  | 8                          |
|                                      |  |   |  |            |                             | -  |                            |
| н2155У                               | -  | - | 451422.40  | 1263489.65 | -                           | -  | -                          |
| н2156У                               | -  | - | 451427.36  | 1263483.29 | -                           | -  | -                          |
| н2157У                               | -  | - | 451433.90  | 1263471.15 | -                           | -  | -                          |
| н2158У                               | -  | - | 451452.57  | 1263480.11 | -                           | -  | -                          |
| н2154У                               | -  | - | 451448.28  | 1263489.97 | -                           | -  | -                          |
| н2153У                               | -  | - | 451437.45  | 1263509.09 | -                           | -  | -                          |
| н2159У                               | -  | - | 451418.26  | 1263496.83 | -                           | -  | -                          |
| н2155У                               | -  | - | 451422.40  | 1263489.65 | -                           | -  | -                          |

### 2. Сведения о частях границ уточняемого земельного участка с кадастровым номером 67:04:0200101:168 :

| Обозначение части границ |        | Горизонтальное проложение (S), м | Описание прохождения части границ | Сведения о согласовании местоположения границ (согласовано/спорное) |
|--------------------------|--------|----------------------------------|-----------------------------------|---|
| от т.                    | до т.  |                                  |                                   |   |
| 1                        | 2      | 3                                | 4                                 | 5   |
| н2155У                   | н2156У | 8.07                             | -                                 | -   |
| н2156У                   | н2157У | 13.79                            | -                                 | -   |
| н2157У                   | н2158У | 20.71                            | -                                 | -   |
| н2158У                   | н2154У | 10.75                            | -                                 | -   |
| н2154У                   | н2153У | 21.97                            | -                                 | -   |
| н2153У                   | н2159У | 22.77                            | -                                 | -   |
| н2159У                   | н2155У | 8.29                             | -                                 | -   |

### 3. Сведения о характеристиках уточняемого земельного участка с кадастровым номером 67:04:0200101:168 :

| № п/п | Наименование характеристики земельного участка  | Значение характеристики   |
|-------|---|---|
| 1     | 2   | 3   |
| 1.    | Адрес земельного участка  | -   |
| 1.1.  | Сведения о местоположении земельного участка (при отсутствии адреса) в структурированном в соответствии с федеральной информационной адресной системой виде | Российская Федерация, 216310, Смоленская область, район Глинковский, сельское поселение Доброминское, деревня Добромино |
| 1.2.  | Дополнительные сведения о местоположении земельного участка   | -   |

**3. Сведения о характеристиках уточняемого земельного участка с кадастровым номером 67:04:0200101:168 :**

| № п/п | Наименование характеристики земельного участка  | Значение характеристики  |
|-------|---|--|
| 1     | 2   | 3  |
| 2.    | Площадь земельного участка ± величина погрешности определения (вычисления) площади ( $P \pm \Delta P$ ), м <sup>2</sup>   | 687 ± 9  |
| 3.    | Формула, примененная для вычисления предельной погрешности определения площади земельного участка, с подставленными значениями и итоговые (вычисленные) значения ( $\Delta P$ ), м <sup>2</sup> | $\Delta P = 3.5 * M_t * \sqrt{P} = 3.5 * 0,1 * \sqrt{687} = 9$ |
| 4.    | Площадь земельного участка согласно сведениям Единого государственного реестра недвижимости (Р <sub>кад</sub> ), м <sup>2</sup>   | 700  |
| 5.    | Оценка расхождения Р и Р <sub>кад</sub> (Р - Р <sub>кад</sub> ), м <sup>2</sup>   | 13   |
| 6.    | Предельные минимальный и максимальный размеры земельного участка (Р <sub>мин</sub> и Р <sub>макс</sub> ), м <sup>2</sup>  | -  |
| 7.    | Вид (виды) разрешенного использования   | -  |
| 7.1.  | Дополнительные сведения об использовании земельного участка   | -  |
| 8.    | Кадастровый или иной государственный учетный номер (инвентарный) здания, сооружения, объекта незавершенного строительства, расположенного на земельном участке                                  | -  |
| 9.    | Сведения о земельных участках (землях общего пользования, территории общего пользования), посредством которых обеспечивается доступ   | Земли общего пользования                                       |
| 10.   | Иные сведения   | -  |

**4. Пояснения к сведениям об уточняемом земельном участке с кадастровым номером 67:04:0200101:168 :**

|    |   |
|----|---|
| 1. | - |
|    |   |

## Сведения об уточняемых земельных участках

### 1. Сведения о характерных точках границы уточняемого земельного участка с кадастровым номером 67:04:0200101:169 :

| Система координат МСК-67, зона 1     |  |   |  |            | Зона № 1                    |  |                            |
|--------------------------------------|--|---|--|------------|-----------------------------|--|----------------------------|
| Обозначение характерных точек границ | Координаты, м  |   |  |            | Метод определения координат | Формулы, примененные для расчета средней квадратической погрешности определения координат характерных точек границ (Mt), с подставленными в такие формулы значениями и итоговые (вычисленные) значения Mt, м | Описание закрепления точки |
|                                      | содержатся в Едином государственном реестре недвижимости |   | определены в результате выполнения комплексных кадастровых работ |            |                             |  |                            |
|                                      | X  | Y | X  | Y          |                             |  |                            |
| 1                                    | 2  | 3 | 4  | 5          | 6                           | 7  | 8                          |
|                                      |  |   |  |            |                             | -  |                            |
| н2160У                               | -  | - | 451417.15  | 1263443.36 | -                           | -  | -                          |
| н2161У                               | -  | - | 451441.50  | 1263457.04 | -                           | -  | -                          |
| н2162У                               | -  | - | 451436.52  | 1263466.29 | -                           | -  | -                          |
| н2157У                               | -  | - | 451433.90  | 1263471.15 | -                           | -  | -                          |
| н2156У                               | -  | - | 451427.36  | 1263483.29 | -                           | -  | -                          |
| н2155У                               | -  | - | 451422.40  | 1263489.65 | -                           | -  | -                          |
| н2159У                               | -  | - | 451418.26  | 1263496.83 | -                           | -  | -                          |
| н2163У                               | -  | - | 451394.68  | 1263482.46 | -                           | -  | -                          |
| н2160У                               | -  | - | 451417.15  | 1263443.36 | -                           | -  | -                          |

### 2. Сведения о частях границ уточняемого земельного участка с кадастровым номером 67:04:0200101:169 :

| Обозначение части границ |        | Горизонтальное проложение (S), м | Описание прохождения части границ | Сведения о согласовании местоположения границ (согласовано/спорное) |
|--------------------------|--------|----------------------------------|-----------------------------------|---|
| от т.                    | до т.  |                                  |                                   |   |
| 1                        | 2      | 3                                | 4                                 | 5   |
| н2160У                   | н2161У | 27.93                            | -                                 | -   |
| н2161У                   | н2162У | 10.51                            | -                                 | -   |
| н2162У                   | н2157У | 5.52                             | -                                 | -   |
| н2157У                   | н2156У | 13.79                            | -                                 | -   |
| н2156У                   | н2155У | 8.07                             | -                                 | -   |
| н2155У                   | н2159У | 8.29                             | -                                 | -   |
| н2159У                   | н2163У | 27.61                            | -                                 | -   |
| н2163У                   | н2160У | 45.10                            | -                                 | -   |

### 3. Сведения о характеристиках уточняемого земельного участка с кадастровым номером 67:04:0200101:169 :

| № п/п | Наименование характеристики земельного участка | Значение характеристики |
|-------|--|-------------------------|
| 1     | 2  | 3                       |
| 1.    | Адрес земельного участка                       | -                       |

| <b>3. Сведения о характеристиках уточняемого земельного участка с кадастровым номером 67:04:0200101:169 :</b> |   |   |
|---|---|---|
| <b>№ п/п</b>  | <b>Наименование характеристики земельного участка</b>   | <b>Значение характеристики</b>  |
| <b>1</b>  | <b>2</b>  | <b>3</b>  |
| 1.1.  | Сведения о местоположении земельного участка (при отсутствии адреса) в структурированном в соответствии с федеральной информационной адресной системой виде                                     | Российская Федерация, 216310, Смоленская область, район Глинковский, сельское поселение Доброминское, деревня Добромино, улица Центральная, дом 4 |
| 1.2.  | Дополнительные сведения о местоположении земельного участка   | -   |
| 2.  | Площадь земельного участка $\pm$ величина погрешности определения (вычисления) площади ( $P \pm \Delta P$ ), м <sup>2</sup>   | 1285 $\pm$ 13   |
| 3.  | Формула, примененная для вычисления предельной погрешности определения площади земельного участка, с подставленными значениями и итоговые (вычисленные) значения ( $\Delta P$ ), м <sup>2</sup> | $\Delta P = 3.5 * M_t * \sqrt{P} = 3.5 * 0,1 * \sqrt{1285} = 13$  |
| 4.  | Площадь земельного участка согласно сведениям Единого государственного реестра недвижимости (Р <sub>кад</sub> ), м <sup>2</sup>   | 1200  |
| 5.  | Оценка расхождения P и Р <sub>кад</sub> (P - Р <sub>кад</sub> ), м <sup>2</sup>   | 85  |
| 6.  | Предельные минимальный и максимальный размеры земельного участка (P <sub>мин</sub> и P <sub>макс</sub> ), м <sup>2</sup>  | -   |
| 7.  | Вид (виды) разрешенного использования   | -   |
| 7.1.  | Дополнительные сведения об использовании земельного участка   | -   |
| 8.  | Кадастровый или иной государственный учетный номер (инвентарный) здания, сооружения, объекта незавершенного строительства, расположенного на земельном участке                                  | -   |
| 9.  | Сведения о земельных участках (землях общего пользования, территории общего пользования), посредством которых обеспечивается доступ   | Земли общего пользования  |
| 10.   | Иные сведения   | -   |
| <b>4. Пояснения к сведениям об уточняемом земельном участке с кадастровым номером 67:04:0200101:169 :</b>     |   |   |
| 1.  | -   |   |

## Сведения об уточняемых земельных участках

### 1. Сведения о характерных точках границы уточняемого земельного участка с кадастровым номером 67:04:0200101:171 :

Система координат МСК-67, зона 1

Зона № 1

| Обозначение характерных точек границ | Координаты, м  |   |  |            | Метод определения координат | Формулы, примененные для расчета средней квадратической погрешности определения координат характерных точек границ (Mt), с подставленными в такие формулы значениями и итоговые (вычисленные) значения Mt, м | Описание закрепления точки |
|--------------------------------------|--|---|--|------------|-----------------------------|--|----------------------------|
|                                      | содержатся в Едином государственном реестре недвижимости |   | определены в результате выполнения комплексных кадастровых работ |            |                             |  |                            |
|                                      | X  | Y | X  | Y          |                             |  |                            |
| 1                                    | 2  | 3 | 4  | 5          | 6                           | 7  | 8                          |
|                                      |  |   |  |            |                             | -  |                            |
| н2164У                               | -  | - | 451505.10  | 1263591.29 | -                           | -  | -                          |
| н2165У                               | -  | - | 451501.82  | 1263593.69 | -                           | -  | -                          |
| н2166У                               | -  | - | 451491.10  | 1263586.31 | -                           | -  | -                          |
| н2167У                               | -  | - | 451502.47  | 1263563.80 | -                           | -  | -                          |
| 596                                  | -  | - | 451534.45  | 1263581.65 | -                           | -  | -                          |
| н2168У                               | -  | - | 451530.70  | 1263589.08 | -                           | -  | -                          |
| н2169У                               | -  | - | 451521.83  | 1263589.09 | -                           | -  | -                          |
| н2170У                               | -  | - | 451515.06  | 1263597.52 | -                           | -  | -                          |
| н2164У                               | -  | - | 451505.10  | 1263591.29 | -                           | -  | -                          |

### 2. Сведения о частях границ уточняемого земельного участка с кадастровым номером 67:04:0200101:171 :

| Обозначение части границ |        | Горизонтальное проложение (S), м | Описание прохождения части границ | Сведения о согласовании местоположения границ (согласовано/спорное) |
|--------------------------|--------|----------------------------------|-----------------------------------|---|
| от т.                    | до т.  |                                  |                                   |   |
| 1                        | 2      | 3                                | 4                                 | 5   |
| н2164У                   | н2165У | 4.06                             | -                                 | -   |
| н2165У                   | н2166У | 13.01                            | -                                 | -   |
| н2166У                   | н2167У | 25.22                            | -                                 | -   |
| н2167У                   | 596    | 36.62                            | -                                 | -   |
| 596                      | н2168У | 8.32                             | -                                 | -   |
| н2168У                   | н2169У | 8.87                             | -                                 | -   |
| н2169У                   | н2170У | 10.81                            | -                                 | -   |
| н2170У                   | н2164У | 11.75                            | -                                 | -   |

### 3. Сведения о характеристиках уточняемого земельного участка с кадастровым номером 67:04:0200101:171 :

| № п/п | Наименование характеристики земельного участка | Значение характеристики |
|-------|--|-------------------------|
| 1     | 2  | 3                       |
| 1.    | Адрес земельного участка                       | -                       |

| <b>3. Сведения о характеристиках уточняемого земельного участка с кадастровым номером 67:04:0200101:171 :</b> |   |  |
|---|---|--|
| <b>№ п/п</b>  | <b>Наименование характеристики земельного участка</b>   | <b>Значение характеристики</b>   |
| <b>1</b>  | <b>2</b>  | <b>3</b>   |
| 1.1.  | Сведения о местоположении земельного участка (при отсутствии адреса) в структурированном в соответствии с федеральной информационной адресной системой виде                                     | Российская Федерация, 216310, Смоленская область, район Глинковский, сельское поселение Доброминское, деревня Добромино, улица Молодежная, дом 8/1 |
| 1.2.  | Дополнительные сведения о местоположении земельного участка   | -  |
| 2.  | Площадь земельного участка $\pm$ величина погрешности определения (вычисления) площади ( $P \pm \Delta P$ ), м <sup>2</sup>   | 771 $\pm$ 10   |
| 3.  | Формула, примененная для вычисления предельной погрешности определения площади земельного участка, с подставленными значениями и итоговые (вычисленные) значения ( $\Delta P$ ), м <sup>2</sup> | $\Delta P = 3.5 * M_t * \sqrt{P} = 3.5 * 0,1 * \sqrt{771} = 10$  |
| 4.  | Площадь земельного участка согласно сведениям Единого государственного реестра недвижимости (Р <sub>кад</sub> ), м <sup>2</sup>   | 747  |
| 5.  | Оценка расхождения P и Р <sub>кад</sub> (P - Р <sub>кад</sub> ), м <sup>2</sup>   | 24   |
| 6.  | Предельные минимальный и максимальный размеры земельного участка (Р <sub>мин</sub> и Р <sub>макс</sub> ), м <sup>2</sup>  | -  |
| 7.  | Вид (виды) разрешенного использования   | -  |
| 7.1.  | Дополнительные сведения об использовании земельного участка   | -  |
| 8.  | Кадастровый или иной государственный учетный номер (инвентарный) здания, сооружения, объекта незавершенного строительства, расположенного на земельном участке                                  | -  |
| 9.  | Сведения о земельных участках (землях общего пользования, территории общего пользования), посредством которых обеспечивается доступ   | Земли общего пользования   |
| 10.   | Иные сведения   | -  |
| <b>4. Пояснения к сведениям об уточняемом земельном участке с кадастровым номером 67:04:0200101:171 :</b>     |   |  |
| 1.  | -   |  |

## Сведения об уточняемых земельных участках

### 1. Сведения о характерных точках границы уточняемого земельного участка с кадастровым номером 67:04:0200101:172 :

| Система координат МСК-67, зона 1     |  |   |  |            | Зона №1                     |  |                            |
|--------------------------------------|--|---|--|------------|-----------------------------|--|----------------------------|
| Обозначение характерных точек границ | Координаты, м  |   |  |            | Метод определения координат | Формулы, примененные для расчета средней квадратической погрешности определения координат характерных точек границ (M <sub>t</sub> ), с подставленными в такие формулы значениями и итоговые (вычисленные) значения M <sub>t</sub> , м | Описание закрепления точки |
|                                      | содержатся в Едином государственном реестре недвижимости |   | определены в результате выполнения комплексных кадастровых работ |            |                             |  |                            |
|                                      | X  | Y | X  | Y          |                             |  |                            |
| 1                                    | 2  | 3 | 4  | 5          | 6                           | 7  | 8                          |
|                                      |  |   |  |            |                             | -  |                            |
| н2171У                               | -  | - | 451505.56  | 1263642.67 | -                           | -  | -                          |
| н2172У                               | -  | - | 451483.52  | 1263626.79 | -                           | -  | -                          |
| н2173У                               | -  | - | 451466.86  | 1263614.78 | -                           | -  | -                          |
| н2174У                               | -  | - | 451475.60  | 1263604.73 | -                           | -  | -                          |
| н2175У                               | -  | - | 451488.86  | 1263589.51 | -                           | -  | -                          |
| н2166У                               | -  | - | 451491.10  | 1263586.31 | -                           | -  | -                          |
| н2165У                               | -  | - | 451501.82  | 1263593.69 | -                           | -  | -                          |
| н2164У                               | -  | - | 451505.10  | 1263591.29 | -                           | -  | -                          |
| н2170У                               | -  | - | 451515.06  | 1263597.52 | -                           | -  | -                          |
| н2176У                               | -  | - | 451511.45  | 1263604.14 | -                           | -  | -                          |
| н2177У                               | -  | - | 451517.58  | 1263609.41 | -                           | -  | -                          |
| н2178У                               | -  | - | 451513.17  | 1263618.70 | -                           | -  | -                          |
| н2179У                               | -  | - | 451526.21  | 1263626.75 | -                           | -  | -                          |
| н2180У                               | -  | - | 451513.75  | 1263646.49 | -                           | -  | -                          |
| н2181У                               | -  | - | 451510.62  | 1263646.05 | -                           | -  | -                          |
| н2171У                               | -  | - | 451505.56  | 1263642.67 | -                           | -  | -                          |

### 2. Сведения о частях границ уточняемого земельного участка с кадастровым номером 67:04:0200101:172 :

| Обозначение части границ |        | Горизонтальное проложение (S), м | Описание прохождения части границ | Сведения о согласовании местоположения границ (согласовано/спорное) |
|--------------------------|--------|----------------------------------|-----------------------------------|---|
| от т.                    | до т.  |                                  |                                   |   |
| 1                        | 2      | 3                                | 4                                 | 5   |
| н2171У                   | н2172У | 27.16                            | -                                 | -   |
| н2172У                   | н2173У | 20.54                            | -                                 | -   |
| н2173У                   | н2174У | 13.32                            | -                                 | -   |
| н2174У                   | н2175У | 20.19                            | -                                 | -   |
| н2175У                   | н2166У | 3.91                             | -                                 | -   |
| н2166У                   | н2165У | 13.01                            | -                                 | -   |
| н2165У                   | н2164У | 4.06                             | -                                 | -   |
| н2164У                   | н2170У | 11.75                            | -                                 | -   |



| <b>2. Сведения о частях границ уточняемого земельного участка с кадастровым номером 67:04:0200101:172 :</b>   |   |  |                                   |   |
|---|---|--|-----------------------------------|---|
| Обозначение части границ  |   | Горизонтальное проложение (S), м   | Описание прохождения части границ | Сведения о согласовании местоположения границ (согласовано/спорное) |
| от т.   | до т.   |  |                                   |   |
| 1   | 2   | 3  | 4                                 | 5   |
| н2170У  | н2176У  | 7.54   | -                                 | -   |
| н2176У  | н2177У  | 8.08   | -                                 | -   |
| н2177У  | н2178У  | 10.28  | -                                 | -   |
| н2178У  | н2179У  | 15.32  | -                                 | -   |
| н2179У  | н2180У  | 23.34  | -                                 | -   |
| н2180У  | н2181У  | 3.16   | -                                 | -   |
| н2181У  | н2171У  | 6.09   | -                                 | -   |
| <b>3. Сведения о характеристиках уточняемого земельного участка с кадастровым номером 67:04:0200101:172 :</b> |   |  |                                   |   |
| № п/п   | Наименование характеристики земельного участка  | Значение характеристики  |                                   |   |
| 1   | 2   | 3  |                                   |   |
| 1.  | Адрес земельного участка  | -  |                                   |   |
| 1.1.  | Сведения о местоположении земельного участка (при отсутствии адреса) в структурированном в соответствии с федеральной информационной адресной системой виде                                     | Российская Федерация, 216310, Смоленская область, район Глинковский, сельское поселение Доброминское, деревня Добромино, улица Молодежная, дом 8 |                                   |   |
| 1.2.  | Дополнительные сведения о местоположении земельного участка   | -  |                                   |   |
| 2.  | Площадь земельного участка ± величина погрешности определения (вычисления) площади ( $P \pm \Delta P$ ), м <sup>2</sup>   | 1832 ± 15  |                                   |   |
| 3.  | Формула, примененная для вычисления предельной погрешности определения площади земельного участка, с подставленными значениями и итоговые (вычисленные) значения ( $\Delta P$ ), м <sup>2</sup> | $\Delta P = 3.5 * M_t * \sqrt{P} = 3.5 * 0,1 * \sqrt{1832} = 15$   |                                   |   |
| 4.  | Площадь земельного участка согласно сведениям Единого государственного реестра недвижимости (Р <sub>кад</sub> ), м <sup>2</sup>   | 1900   |                                   |   |
| 5.  | Оценка расхождения P и Р <sub>кад</sub> (P - Р <sub>кад</sub> ), м <sup>2</sup>   | 68   |                                   |   |
| 6.  | Предельные минимальный и максимальный размеры земельного участка (Р <sub>мин</sub> и Р <sub>макс</sub> ), м <sup>2</sup>  | -  |                                   |   |
| 7.  | Вид (виды) разрешенного использования   | -  |                                   |   |
| 7.1.  | Дополнительные сведения об использовании земельного участка   | -  |                                   |   |
| 8.  | Кадастровый или иной государственный учетный номер (инвентарный) здания, сооружения, объекта незавершенного строительства, расположенного на земельном участке                                  | -  |                                   |   |
| 9.  | Сведения о земельных участках (землях общего пользования, территории общего пользования), посредством которых обеспечивается доступ   | Земли общего пользования   |                                   |   |
| 10.   | Иные сведения   | -  |                                   |   |
| <b>4. Пояснения к сведениям об уточняемом земельном участке с кадастровым номером 67:04:0200101:172 :</b>     |   |  |                                   |   |
| 1.  | -   |  |                                   |   |

## Сведения об уточняемых земельных участках

### 1. Сведения о характерных точках границы уточняемого земельного участка с кадастровым номером 67:04:0200101:174 :

| Система координат МСК-67, зона 1     |  |   |  |            | Зона № 1                    |  |                            |
|--------------------------------------|--|---|--|------------|-----------------------------|--|----------------------------|
| Обозначение характерных точек границ | Координаты, м  |   |  |            | Метод определения координат | Формулы, примененные для расчета средней квадратической погрешности определения координат характерных точек границ (M <sub>t</sub> ), с подставленными в такие формулы значениями и итоговые (вычисленные) значения M <sub>t</sub> , м | Описание закрепления точки |
|                                      | содержатся в Едином государственном реестре недвижимости |   | определены в результате выполнения комплексных кадастровых работ |            |                             |  |                            |
|                                      | X  | Y | X  | Y          |                             |  |                            |
| 1                                    | 2  | 3 | 4  | 5          | 6                           | 7  | 8                          |
|                                      |  |   |  |            |                             | -  |                            |
| н2182У                               | -  | - | 451449.00  | 1263641.06 | -                           | -  | -                          |
| н2183У                               | -  | - | 451445.14  | 1263637.68 | -                           | -  | -                          |
| н2184У                               | -  | - | 451458.64  | 1263624.39 | -                           | -  | -                          |
| н2185У                               | -  | - | 451470.38  | 1263635.64 | -                           | -  | -                          |
| н2186У                               | -  | - | 451459.55  | 1263648.56 | -                           | -  | -                          |
| н2187У                               | -  | - | 451456.46  | 1263646.63 | -                           | -  | -                          |
| н2182У                               | -  | - | 451449.00  | 1263641.06 | -                           | -  | -                          |

### 2. Сведения о частях границ уточняемого земельного участка с кадастровым номером 67:04:0200101:174 :

| Обозначение части границ |        | Горизонтальное проложение (S), м | Описание прохождения части границ | Сведения о согласовании местоположения границ (согласовано/спорное) |
|--------------------------|--------|----------------------------------|-----------------------------------|---|
| от т.                    | до т.  |                                  |                                   |   |
| 1                        | 2      | 3                                | 4                                 | 5   |
| н2182У                   | н2183У | 5.13                             | -                                 | -   |
| н2183У                   | н2184У | 18.94                            | -                                 | -   |
| н2184У                   | н2185У | 16.26                            | -                                 | -   |
| н2185У                   | н2186У | 16.86                            | -                                 | -   |
| н2186У                   | н2187У | 3.64                             | -                                 | -   |
| н2187У                   | н2182У | 9.31                             | -                                 | -   |

### 3. Сведения о характеристиках уточняемого земельного участка с кадастровым номером 67:04:0200101:174 :

| № п/п | Наименование характеристики земельного участка  | Значение характеристики   |
|-------|---|---|
| 1     | 2   | 3   |
| 1.    | Адрес земельного участка  | -   |
| 1.1.  | Сведения о местоположении земельного участка (при отсутствии адреса) в структурированном в соответствии с федеральной информационной адресной системой виде | Российская Федерация, 216310, Смоленская область, район Глинковский, сельское поселение Доброминское, деревня Добромино |
| 1.2.  | Дополнительные сведения о местоположении земельного участка   | -   |
| 2.    | Площадь земельного участка ± величина погрешности определения (вычисления) площади (P ± ΔP), м <sup>2</sup>   | 311 ± 6   |

| <b>3. Сведения о характеристиках уточняемого земельного участка с кадастровым номером 67:04:0200101:174 :</b> |   |  |
|---|---|--|
| <b>№ п/п</b>  | <b>Наименование характеристики земельного участка</b>   | <b>Значение характеристики</b>                                 |
| <b>1</b>  | <b>2</b>  | <b>3</b>   |
| 3.  | Формула, примененная для вычисления предельной погрешности определения площади земельного участка, с подставленными значениями и итоговые (вычисленные) значения ( $\Delta P$ ), м <sup>2</sup> | $\Delta P = 3.5 * M_t * \sqrt{P} = 3.5 * 0,1 * \sqrt{311} = 6$ |
| 4.  | Площадь земельного участка согласно сведениям Единого государственного реестра недвижимости (Ркад), м <sup>2</sup>  | 400  |
| 5.  | Оценка расхождения Р и Ркад (Р - Ркад), м <sup>2</sup>  | 89   |
| 6.  | Предельные минимальный и максимальный размеры земельного участка (Рмин и Рмакс), м <sup>2</sup>   | -<br>-   |
| 7.  | Вид (виды) разрешенного использования   | -  |
| 7.1.  | Дополнительные сведения об использовании земельного участка   | -  |
| 8.  | Кадастровый или иной государственный учетный номер (инвентарный) здания, сооружения, объекта незавершенного строительства, расположенного на земельном участке                                  | -  |
| 9.  | Сведения о земельных участках (землях общего пользования, территории общего пользования), посредством которых обеспечивается доступ   | Земли общего пользования                                       |
| 10.   | Иные сведения   | -  |
| <b>4. Пояснения к сведениям об уточняемом земельном участке с кадастровым номером 67:04:0200101:174 :</b>     |   |  |
| 1.  | -   |  |

## Сведения об уточняемых земельных участках

### 1. Сведения о характерных точках границы уточняемого земельного участка с кадастровым номером 67:04:0200101:176 :

| Система координат МСК-67, зона 1     |  |   |  |            | Зона № 1                    |  |                            |
|--------------------------------------|--|---|--|------------|-----------------------------|--|----------------------------|
| Обозначение характерных точек границ | Координаты, м  |   |  |            | Метод определения координат | Формулы, примененные для расчета средней квадратической погрешности определения координат характерных точек границ (M <sub>t</sub> ), с подставленными в такие формулы значениями и итоговые (вычисленные) значения M <sub>t</sub> , м | Описание закрепления точки |
|                                      | содержатся в Едином государственном реестре недвижимости |   | определены в результате выполнения комплексных кадастровых работ |            |                             |  |                            |
|                                      | X  | Y | X  | Y          |                             |  |                            |
| 1                                    | 2  | 3 | 4  | 5          | 6                           | 7  | 8                          |
|                                      |  |   |  |            |                             | -  |                            |
| н2182У                               | -  | - | 451449.00  | 1263641.06 | -                           | -  | -                          |
| н2187У                               | -  | - | 451456.46  | 1263646.63 | -                           | -  | -                          |
| н2186У                               | -  | - | 451459.55  | 1263648.56 | -                           | -  | -                          |
| н2188У                               | -  | - | 451471.29  | 1263655.89 | -                           | -  | -                          |
| н2189У                               | -  | - | 451464.07  | 1263666.38 | -                           | -  | -                          |
| н2190У                               | -  | - | 451456.16  | 1263661.57 | -                           | -  | -                          |
| н2191У                               | -  | - | 451441.98  | 1263679.07 | -                           | -  | -                          |
| н2192У                               | -  | - | 451421.64  | 1263663.17 | -                           | -  | -                          |
| н2183У                               | -  | - | 451445.14  | 1263637.68 | -                           | -  | -                          |
| н2182У                               | -  | - | 451449.00  | 1263641.06 | -                           | -  | -                          |

### 2. Сведения о частях границ уточняемого земельного участка с кадастровым номером 67:04:0200101:176 :

| Обозначение части границ |        | Горизонтальное проложение (S), м | Описание прохождения части границ | Сведения о согласовании местоположения границ (согласовано/спорное) |
|--------------------------|--------|----------------------------------|-----------------------------------|---|
| от т.                    | до т.  |                                  |                                   |   |
| 1                        | 2      | 3                                | 4                                 | 5   |
| н2182У                   | н2187У | 9.31                             | -                                 | -   |
| н2187У                   | н2186У | 3.64                             | -                                 | -   |
| н2186У                   | н2188У | 13.84                            | -                                 | -   |
| н2188У                   | н2189У | 12.73                            | -                                 | -   |
| н2189У                   | н2190У | 9.26                             | -                                 | -   |
| н2190У                   | н2191У | 22.52                            | -                                 | -   |
| н2191У                   | н2192У | 25.82                            | -                                 | -   |
| н2192У                   | н2183У | 34.67                            | -                                 | -   |
| н2183У                   | н2182У | 5.13                             | -                                 | -   |

### 3. Сведения о характеристиках уточняемого земельного участка с кадастровым номером 67:04:0200101:176 :

| № п/п | Наименование характеристики земельного участка | Значение характеристики |
|-------|--|-------------------------|
| 1     | 2  | 3                       |
| 1.    | Адрес земельного участка                       | -                       |

| <b>3. Сведения о характеристиках уточняемого земельного участка с кадастровым номером 67:04:0200101:176 :</b> |   |   |
|---|---|---|
| <b>№ п/п</b>  | <b>Наименование характеристики земельного участка</b>   | <b>Значение характеристики</b>  |
| <b>1</b>  | <b>2</b>  | <b>3</b>  |
| 1.1.  | Сведения о местоположении земельного участка (при отсутствии адреса) в структурированном в соответствии с федеральной информационной адресной системой виде                                     | Российская Федерация, 216310, Смоленская область, район Глинковский, сельское поселение Доброминское, деревня Добромино |
| 1.2.  | Дополнительные сведения о местоположении земельного участка   | -   |
| 2.  | Площадь земельного участка ± величина погрешности определения (вычисления) площади ( $P \pm \Delta P$ ), м <sup>2</sup>   | 967 ± 11  |
| 3.  | Формула, примененная для вычисления предельной погрешности определения площади земельного участка, с подставленными значениями и итоговые (вычисленные) значения ( $\Delta P$ ), м <sup>2</sup> | $\Delta P = 3.5 * M_t * \sqrt{P} = 3.5 * 0,1 * \sqrt{967} = 11$   |
| 4.  | Площадь земельного участка согласно сведениям Единого государственного реестра недвижимости ( $P_{\text{кад}}$ ), м <sup>2</sup>  | 900   |
| 5.  | Оценка расхождения $P$ и $P_{\text{кад}}$ ( $P - P_{\text{кад}}$ ), м <sup>2</sup>  | 67  |
| 6.  | Предельные минимальный и максимальный размеры земельного участка ( $P_{\text{мин}}$ и $P_{\text{макс}}$ ), м <sup>2</sup>   | -<br>-  |
| 7.  | Вид (виды) разрешенного использования   | -   |
| 7.1.  | Дополнительные сведения об использовании земельного участка   | -   |
| 8.  | Кадастровый или иной государственный учетный номер (инвентарный) здания, сооружения, объекта незавершенного строительства, расположенного на земельном участке                                  | -   |
| 9.  | Сведения о земельных участках (землях общего пользования, территории общего пользования), посредством которых обеспечивается доступ   | Земли общего пользования  |
| 10.   | Иные сведения   | -   |
| <b>4. Пояснения к сведениям об уточняемом земельном участке с кадастровым номером 67:04:0200101:176 :</b>     |   |   |
| 1.  | -   |   |

## Сведения об уточняемых земельных участках

### 1. Сведения о характерных точках границы уточняемого земельного участка с кадастровым номером 67:04:0200101:178 :

| Система координат МСК-67, зона 1           |  |   |  |            | Зона №1                           |  |                                   |
|--|--|---|--|------------|-----------------------------------|--|-----------------------------------|
| Обозначение<br>характерных<br>точек границ | Координаты, м  |   |  |            | Метод<br>определения<br>координат | Формулы, примененные<br>для расчета средней<br>квадратической<br>погрешности<br>определения координат<br>характерных точек<br>границ (Mt), с<br>подставленными в такие<br>формулы значениями и<br>итоговые (вычисленные)<br>значения Mt, м | Описание<br>закрепле<br>ния точки |
|  | содержатся в Едином<br>государственном<br>реестре недвижимости |   | определены в<br>результате<br>выполнения<br>комплексных<br>кадастровых работ |            |                                   |  |                                   |
|  | X  | Y | X  | Y          |                                   |  |                                   |
| 1  | 2  | 3 | 4  | 5          | 6                                 | 7  | 8                                 |
|  |  |   |  |            |                                   | -  |                                   |
| н124У                                      | -  | - | 451356.90  | 1263656.93 | -                                 | -  | -                                 |
| н2195У                                     | -  | - | 451358.10  | 1263652.90 | -                                 | -  | -                                 |
| н2196У                                     | -  | - | 451367.21  | 1263658.12 | -                                 | -  | -                                 |
| н2197У                                     | -  | - | 451368.56  | 1263655.20 | -                                 | -  | -                                 |
| н2198У                                     | -  | - | 451395.63  | 1263669.51 | -                                 | -  | -                                 |
| н2199У                                     | -  | - | 451393.62  | 1263672.28 | -                                 | -  | -                                 |
| н2200У                                     | -  | - | 451390.74  | 1263672.01 | -                                 | -  | -                                 |
| н2201У                                     | -  | - | 451371.77  | 1263696.72 | -                                 | -  | -                                 |
| н109У                                      | -  | - | 451345.59  | 1263683.13 | -                                 | -  | -                                 |
| н108У                                      | -  | - | 451352.28  | 1263668.43 | -                                 | -  | -                                 |
| н124У                                      | -  | - | 451356.90  | 1263656.93 | -                                 | -  | -                                 |

### 2. Сведения о частях границ уточняемого земельного участка с кадастровым номером 67:04:0200101:178 :

| Обозначение части границ |        | Горизонтальное<br>проложение (S), м | Описание<br>прохождения части<br>границ | Сведения о согласовании<br>местоположения границ<br>(согласовано/спорное) |
|--------------------------|--------|-------------------------------------|---|---|
| от т.                    | до т.  |                                     |   |   |
| 1                        | 2      | 3                                   | 4                                       | 5   |
| н124У                    | н2195У | 4.20                                | -                                       | -   |
| н2195У                   | н2196У | 10.50                               | -                                       | -   |
| н2196У                   | н2197У | 3.22                                | -                                       | -   |
| н2197У                   | н2198У | 30.62                               | -                                       | -   |
| н2198У                   | н2199У | 3.42                                | -                                       | -   |
| н2199У                   | н2200У | 2.89                                | -                                       | -   |
| н2200У                   | н2201У | 31.15                               | -                                       | -   |
| н2201У                   | н109У  | 29.50                               | -                                       | -   |
| н109У                    | н108У  | 16.15                               | -                                       | -   |
| н108У                    | н124У  | 12.39                               | -                                       | -   |

| <b>3. Сведения о характеристиках уточняемого земельного участка с кадастровым номером 67:04:0200101:178 :</b> |   |   |
|---|---|---|
| <b>№ п/п</b>  | <b>Наименование характеристики земельного участка</b>   | <b>Значение характеристики</b>  |
| <b>1</b>  | <b>2</b>  | <b>3</b>  |
| 1.  | Адрес земельного участка  | -   |
| 1.1.  | Сведения о местоположении земельного участка (при отсутствии адреса) в структурированном в соответствии с федеральной информационной адресной системой виде                                     | Российская Федерация, 216310, Смоленская область, район Глинковский, сельское поселение Доброминское, деревня Добромино, улица Молодежная, дом 15 |
| 1.2.  | Дополнительные сведения о местоположении земельного участка   | -   |
| 2.  | Площадь земельного участка ± величина погрешности определения (вычисления) площади ( $P \pm \Delta P$ ), м <sup>2</sup>   | 1172 ± 12   |
| 3.  | Формула, примененная для вычисления предельной погрешности определения площади земельного участка, с подставленными значениями и итоговые (вычисленные) значения ( $\Delta P$ ), м <sup>2</sup> | $\Delta P = 3.5 * M_t * \sqrt{P} = 3.5 * 0,1 * \sqrt{1172} = 12$  |
| 4.  | Площадь земельного участка согласно сведениям Единого государственного реестра недвижимости ( $P_{\text{кад}}$ ), м <sup>2</sup>  | 800   |
| 5.  | Оценка расхождения $P$ и $P_{\text{кад}}$ ( $P - P_{\text{кад}}$ ), м <sup>2</sup>  | 372   |
| 6.  | Предельные минимальный и максимальный размеры земельного участка ( $P_{\text{мин}}$ и $P_{\text{макс}}$ ), м <sup>2</sup>   | -<br>-  |
| 7.  | Вид (виды) разрешенного использования   | -   |
| 7.1.  | Дополнительные сведения об использовании земельного участка   | -   |
| 8.  | Кадастровый или иной государственный учетный номер (инвентарный) здания, сооружения, объекта незавершенного строительства, расположенного на земельном участке                                  | -   |
| 9.  | Сведения о земельных участках (землях общего пользования, территории общего пользования), посредством которых обеспечивается доступ   | Земли общего пользования  |
| 10.   | Иные сведения   | -   |
| <b>4. Пояснения к сведениям об уточняемом земельном участке с кадастровым номером 67:04:0200101:178 :</b>     |   |   |
| 1.  | -   |   |

## Сведения об уточняемых земельных участках

### 1. Сведения о характерных точках границы уточняемого земельного участка с кадастровым номером 67:04:0200101:179 :

Система координат МСК-67, зона 1

Зона №1

| Обозначение характерных точек границ | Координаты, м  |   |  |            | Метод определения координат | Формулы, примененные для расчета средней квадратической погрешности определения координат характерных точек границ (Mt), с подставленными в такие формулы значениями и итоговые (вычисленные) значения Mt, м | Описание закрепления точки |
|--------------------------------------|--|---|--|------------|-----------------------------|--|----------------------------|
|                                      | содержатся в Едином государственном реестре недвижимости |   | определены в результате выполнения комплексных кадастровых работ |            |                             |  |                            |
|                                      | X  | Y | X  | Y          |                             |  |                            |
| 1                                    | 2  | 3 | 4  | 5          | 6                           | 7  | 8                          |
|                                      |  |   |  |            |                             | -  |                            |
| н2197У                               | -  | - | 451368.56  | 1263655.20 | -                           | -  | -                          |
| н2202У                               | -  | - | 451371.12  | 1263649.79 | -                           | -  | -                          |
| н2203У                               | -  | - | 451362.00  | 1263644.72 | -                           | -  | -                          |
| н2204У                               | -  | - | 451367.41  | 1263636.16 | -                           | -  | -                          |
| н2205У                               | -  | - | 451363.89  | 1263633.56 | -                           | -  | -                          |
| н2206У                               | -  | - | 451371.20  | 1263621.38 | -                           | -  | -                          |
| н2207У                               | -  | - | 451412.38  | 1263644.63 | -                           | -  | -                          |
| н2208У                               | -  | - | 451406.34  | 1263655.50 | -                           | -  | -                          |
| н2209У                               | -  | - | 451405.68  | 1263655.17 | -                           | -  | -                          |
| н2210У                               | -  | - | 451403.87  | 1263657.70 | -                           | -  | -                          |
| н2198У                               | -  | - | 451395.63  | 1263669.51 | -                           | -  | -                          |
| н2197У                               | -  | - | 451368.56  | 1263655.20 | -                           | -  | -                          |

### 2. Сведения о частях границ уточняемого земельного участка с кадастровым номером 67:04:0200101:179 :

| Обозначение части границ |        | Горизонтальное проложение (S), м | Описание прохождения части границ | Сведения о согласовании местоположения границ (согласовано/спорное) |
|--------------------------|--------|----------------------------------|-----------------------------------|---|
| от т.                    | до т.  |                                  |                                   |   |
| 1                        | 2      | 3                                | 4                                 | 5   |
| н2197У                   | н2202У | 5.99                             | -                                 | -   |
| н2202У                   | н2203У | 10.43                            | -                                 | -   |
| н2203У                   | н2204У | 10.13                            | -                                 | -   |
| н2204У                   | н2205У | 4.38                             | -                                 | -   |
| н2205У                   | н2206У | 14.21                            | -                                 | -   |
| н2206У                   | н2207У | 47.29                            | -                                 | -   |
| н2207У                   | н2208У | 12.44                            | -                                 | -   |
| н2208У                   | н2209У | 0.74                             | -                                 | -   |
| н2209У                   | н2210У | 3.11                             | -                                 | -   |
| н2210У                   | н2198У | 14.40                            | -                                 | -   |
| н2198У                   | н2197У | 30.62                            | -                                 | -   |



| <b>3. Сведения о характеристиках уточняемого земельного участка с кадастровым номером 67:04:0200101:179 :</b> |   |   |
|---|---|---|
| <b>№ п/п</b>  | <b>Наименование характеристики земельного участка</b>   | <b>Значение характеристики</b>  |
| <b>1</b>  | <b>2</b>  | <b>3</b>  |
| 1.  | Адрес земельного участка  | -   |
| 1.1.  | Сведения о местоположении земельного участка (при отсутствии адреса) в структурированном в соответствии с федеральной информационной адресной системой виде                                     | Российская Федерация, 216310, Смоленская область, район Глинковский, сельское поселение Доброминское, деревня Добромино, улица Молодежная, дом 13 |
| 1.2.  | Дополнительные сведения о местоположении земельного участка   | -   |
| 2.  | Площадь земельного участка $\pm$ величина погрешности определения (вычисления) площади ( $P \pm \Delta P$ ), м <sup>2</sup>   | 1294 $\pm$ 13   |
| 3.  | Формула, примененная для вычисления предельной погрешности определения площади земельного участка, с подставленными значениями и итоговые (вычисленные) значения ( $\Delta P$ ), м <sup>2</sup> | $\Delta P = 3.5 * M_t * \sqrt{P} = 3.5 * 0,1 * \sqrt{1294} = 13$  |
| 4.  | Площадь земельного участка согласно сведениям Единого государственного реестра недвижимости ( $R_{\text{кад}}$ ), м <sup>2</sup>  | 1200  |
| 5.  | Оценка расхождения $P$ и $R_{\text{кад}}$ ( $P - R_{\text{кад}}$ ), м <sup>2</sup>  | 94  |
| 6.  | Предельные минимальный и максимальный размеры земельного участка ( $R_{\text{мин}}$ и $R_{\text{макс}}$ ), м <sup>2</sup>   | -<br>-  |
| 7.  | Вид (виды) разрешенного использования   | -   |
| 7.1.  | Дополнительные сведения об использовании земельного участка   | -   |
| 8.  | Кадастровый или иной государственный учетный номер (инвентарный) здания, сооружения, объекта незавершенного строительства, расположенного на земельном участке                                  | -   |
| 9.  | Сведения о земельных участках (землях общего пользования, территории общего пользования), посредством которых обеспечивается доступ   | Земли общего пользования  |
| 10.   | Иные сведения   | -   |
| <b>4. Пояснения к сведениям об уточняемом земельном участке с кадастровым номером 67:04:0200101:179 :</b>     |   |   |
| 1.  | -   |   |

## Сведения об уточняемых земельных участках

### 1. Сведения о характерных точках границы уточняемого земельного участка с кадастровым номером 67:04:0200101:180 :

Система координат МСК-67, зона 1

Зона № 1

| Обозначение характерных точек границ | Координаты, м  |   |  |            | Метод определения координат | Формулы, примененные для расчета средней квадратической погрешности определения координат характерных точек границ (Mt), с подставленными в такие формулы значениями и итоговые (вычисленные) значения Mt, м | Описание закрепления точки |
|--------------------------------------|--|---|--|------------|-----------------------------|--|----------------------------|
|                                      | содержатся в Едином государственном реестре недвижимости |   | определены в результате выполнения комплексных кадастровых работ |            |                             |  |                            |
|                                      | X  | Y | X  | Y          |                             |  |                            |
| 1                                    | 2  | 3 | 4  | 5          | 6                           | 7  | 8                          |
|                                      |  |   |  |            |                             | -  |                            |
| н2206У                               | -  | - | 451371.20  | 1263621.38 | -                           | -  | -                          |
| н2211У                               | -  | - | 451389.86  | 1263591.72 | -                           | -  | -                          |
| н2212У                               | -  | - | 451390.99  | 1263589.80 | -                           | -  | -                          |
| н2213У                               | -  | - | 451397.24  | 1263593.92 | -                           | -  | -                          |
| н2214У                               | -  | - | 451414.49  | 1263603.90 | -                           | -  | -                          |
| н2215У                               | -  | - | 451418.22  | 1263606.66 | -                           | -  | -                          |
| н2216У                               | -  | - | 451430.10  | 1263613.04 | -                           | -  | -                          |
| н2207У                               | -  | - | 451412.38  | 1263644.63 | -                           | -  | -                          |
| н2206У                               | -  | - | 451371.20  | 1263621.38 | -                           | -  | -                          |

### 2. Сведения о частях границ уточняемого земельного участка с кадастровым номером 67:04:0200101:180 :

| Обозначение части границ |        | Горизонтальное проложение (S), м | Описание прохождения части границ | Сведения о согласовании местоположения границ (согласовано/спорное) |
|--------------------------|--------|----------------------------------|-----------------------------------|---|
| от т.                    | до т.  |                                  |                                   |   |
| 1                        | 2      | 3                                | 4                                 | 5   |
| н2206У                   | н2211У | 35.04                            | -                                 | -   |
| н2211У                   | н2212У | 2.23                             | -                                 | -   |
| н2212У                   | н2213У | 7.49                             | -                                 | -   |
| н2213У                   | н2214У | 19.93                            | -                                 | -   |
| н2214У                   | н2215У | 4.64                             | -                                 | -   |
| н2215У                   | н2216У | 13.48                            | -                                 | -   |
| н2216У                   | н2207У | 36.22                            | -                                 | -   |
| н2207У                   | н2206У | 47.29                            | -                                 | -   |

### 3. Сведения о характеристиках уточняемого земельного участка с кадастровым номером 67:04:0200101:180 :

| № п/п | Наименование характеристики земельного участка | Значение характеристики |
|-------|--|-------------------------|
| 1     | 2  | 3                       |
| 1.    | Адрес земельного участка                       | -                       |

| <b>3. Сведения о характеристиках уточняемого земельного участка с кадастровым номером 67:04:0200101:180 :</b> |   |   |
|---|---|---|
| <b>№ п/п</b>  | <b>Наименование характеристики земельного участка</b>   | <b>Значение характеристики</b>  |
| <b>1</b>  | <b>2</b>  | <b>3</b>  |
| 1.1.  | Сведения о местоположении земельного участка (при отсутствии адреса) в структурированном в соответствии с федеральной информационной адресной системой виде                                     | Российская Федерация, 216310, Смоленская область, район Глинковский, сельское поселение Доброминское, деревня Добромино, улица Молодежная, дом 12 |
| 1.2.  | Дополнительные сведения о местоположении земельного участка   | -   |
| 2.  | Площадь земельного участка $\pm$ величина погрешности определения (вычисления) площади ( $P \pm \Delta P$ ), м <sup>2</sup>   | 1691 $\pm$ 14   |
| 3.  | Формула, примененная для вычисления предельной погрешности определения площади земельного участка, с подставленными значениями и итоговые (вычисленные) значения ( $\Delta P$ ), м <sup>2</sup> | $\Delta P = 3.5 * M_t * \sqrt{P} = 3.5 * 0,1 * \sqrt{1691} = 14$  |
| 4.  | Площадь земельного участка согласно сведениям Единого государственного реестра недвижимости (Р <sub>кад</sub> ), м <sup>2</sup>   | 1800  |
| 5.  | Оценка расхождения P и Р <sub>кад</sub> (P - Р <sub>кад</sub> ), м <sup>2</sup>   | 109   |
| 6.  | Предельные минимальный и максимальный размеры земельного участка (Р <sub>мин</sub> и Р <sub>макс</sub> ), м <sup>2</sup>  | -   |
| 7.  | Вид (виды) разрешенного использования   | -   |
| 7.1.  | Дополнительные сведения об использовании земельного участка   | -   |
| 8.  | Кадастровый или иной государственный учетный номер (инвентарный) здания, сооружения, объекта незавершенного строительства, расположенного на земельном участке                                  | -   |
| 9.  | Сведения о земельных участках (землях общего пользования, территории общего пользования), посредством которых обеспечивается доступ   | Земли общего пользования  |
| 10.   | Иные сведения   | -   |
| <b>4. Пояснения к сведениям об уточняемом земельном участке с кадастровым номером 67:04:0200101:180 :</b>     |   |   |
| 1.  | -   |   |

## Сведения об уточняемых земельных участках

### 1. Сведения о характерных точках границы уточняемого земельного участка с кадастровым номером 67:04:0200101:181 :

| Система координат МСК-67, зона 1     |  |   |  |            | Зона № 1                    |  |                            |
|--------------------------------------|--|---|--|------------|-----------------------------|--|----------------------------|
| Обозначение характерных точек границ | Координаты, м  |   |  |            | Метод определения координат | Формулы, примененные для расчета средней квадратической погрешности определения координат характерных точек границ (M <sub>t</sub> ), с подставленными в такие формулы значениями и итоговые (вычисленные) значения M <sub>t</sub> , м | Описание закрепления точки |
|                                      | содержатся в Едином государственном реестре недвижимости |   | определены в результате выполнения комплексных кадастровых работ |            |                             |  |                            |
|                                      | X  | Y | X  | Y          |                             |  |                            |
| 1                                    | 2  | 3 | 4  | 5          | 6                           | 7  | 8                          |
|                                      |  |   |  |            |                             | -  |                            |
| н2217У                               | -  | - | 451456.06  | 1263588.23 | -                           | -  | -                          |
| н2218У                               | -  | - | 451450.86  | 1263597.44 | -                           | -  | -                          |
| н2219У                               | -  | - | 451442.70  | 1263608.35 | -                           | -  | -                          |
| н2220У                               | -  | - | 451440.52  | 1263606.08 | -                           | -  | -                          |
| н2221У                               | -  | - | 451432.12  | 1263609.61 | -                           | -  | -                          |
| н2216У                               | -  | - | 451430.10  | 1263613.04 | -                           | -  | -                          |
| н2215У                               | -  | - | 451418.22  | 1263606.66 | -                           | -  | -                          |
| н2214У                               | -  | - | 451414.49  | 1263603.90 | -                           | -  | -                          |
| н2213У                               | -  | - | 451397.24  | 1263593.92 | -                           | -  | -                          |
| н2212У                               | -  | - | 451390.99  | 1263589.80 | -                           | -  | -                          |
| н2222У                               | -  | - | 451399.88  | 1263575.70 | -                           | -  | -                          |
| н2223У                               | -  | - | 451409.47  | 1263559.93 | -                           | -  | -                          |
| н2224У                               | -  | - | 451410.39  | 1263560.48 | -                           | -  | -                          |
| н2225У                               | -  | - | 451424.46  | 1263568.81 | -                           | -  | -                          |
| н2226У                               | -  | - | 451440.39  | 1263578.70 | -                           | -  | -                          |
| н2217У                               | -  | - | 451456.06  | 1263588.23 | -                           | -  | -                          |

### 2. Сведения о частях границ уточняемого земельного участка с кадастровым номером 67:04:0200101:181 :

| Обозначение части границ |        | Горизонтальное проложение (S), м | Описание прохождения части границ | Сведения о согласовании местоположения границ (согласовано/спорное) |
|--------------------------|--------|----------------------------------|-----------------------------------|---|
| от т.                    | до т.  |                                  |                                   |   |
| 1                        | 2      | 3                                | 4                                 | 5   |
| н2217У                   | н2218У | 10.58                            | -                                 | -   |
| н2218У                   | н2219У | 13.62                            | -                                 | -   |
| н2219У                   | н2220У | 3.15                             | -                                 | -   |
| н2220У                   | н2221У | 9.11                             | -                                 | -   |
| н2221У                   | н2216У | 3.98                             | -                                 | -   |
| н2216У                   | н2215У | 13.48                            | -                                 | -   |
| н2215У                   | н2214У | 4.64                             | -                                 | -   |
| н2214У                   | н2213У | 19.93                            | -                                 | -   |

| <b>2. Сведения о частях границ уточняемого земельного участка с кадастровым номером 67:04:0200101:181 :</b>   |   |   |                                   |   |
|---|---|---|-----------------------------------|---|
| Обозначение части границ  |   | Горизонтальное проложение (S), м  | Описание прохождения части границ | Сведения о согласовании местоположения границ (согласовано/спорное) |
| от т.   | до т.   |   |                                   |   |
| 1   | 2   | 3   | 4                                 | 5   |
| н2213У  | н2212У  | 7.49  | -                                 | -   |
| н2212У  | н2222У  | 16.67   | -                                 | -   |
| н2222У  | н2223У  | 18.46   | -                                 | -   |
| н2223У  | н2224У  | 1.07  | -                                 | -   |
| н2224У  | н2225У  | 16.35   | -                                 | -   |
| н2225У  | н2226У  | 18.75   | -                                 | -   |
| н2226У  | н2217У  | 18.34   | -                                 | -   |
| <b>3. Сведения о характеристиках уточняемого земельного участка с кадастровым номером 67:04:0200101:181 :</b> |   |   |                                   |   |
| № п/п   | Наименование характеристики земельного участка  | Значение характеристики   |                                   |   |
| 1   | 2   | 3   |                                   |   |
| 1.  | Адрес земельного участка  | -   |                                   |   |
| 1.1.  | Сведения о местоположении земельного участка (при отсутствии адреса) в структурированном в соответствии с федеральной информационной адресной системой виде                                     | Российская Федерация, 216310, Смоленская область, район Глинковский, сельское поселение Доброминское, деревня Добромино |                                   |   |
| 1.2.  | Дополнительные сведения о местоположении земельного участка   | -   |                                   |   |
| 2.  | Площадь земельного участка $\pm$ величина погрешности определения (вычисления) площади ( $P \pm \Delta P$ ), м <sup>2</sup>   | 1831 $\pm$ 15   |                                   |   |
| 3.  | Формула, примененная для вычисления предельной погрешности определения площади земельного участка, с подставленными значениями и итоговые (вычисленные) значения ( $\Delta P$ ), м <sup>2</sup> | $\Delta P = 3.5 * M_t * \sqrt{P} = 3.5 * 0,1 * \sqrt{1831} = 15$  |                                   |   |
| 4.  | Площадь земельного участка согласно сведениям Единого государственного реестра недвижимости (Ркад), м <sup>2</sup>  | 2000  |                                   |   |
| 5.  | Оценка расхождения P и Ркад (P - Ркад), м <sup>2</sup>  | 169   |                                   |   |
| 6.  | Предельные минимальный и максимальный размеры земельного участка (Рмин и Рмакс), м <sup>2</sup>   | -   |                                   |   |
| 7.  | Вид (виды) разрешенного использования   | -   |                                   |   |
| 7.1.  | Дополнительные сведения об использовании земельного участка   | -   |                                   |   |
| 8.  | Кадастровый или иной государственный учетный номер (инвентарный) здания, сооружения, объекта незавершенного строительства, расположенного на земельном участке                                  | -   |                                   |   |
| 9.  | Сведения о земельных участках (землях общего пользования, территории общего пользования), посредством которых обеспечивается доступ   | Земли общего пользования  |                                   |   |
| 10.   | Иные сведения   | -   |                                   |   |
| <b>4. Пояснения к сведениям об уточняемом земельном участке с кадастровым номером 67:04:0200101:181 :</b>     |   |   |                                   |   |
| 1.  | -   |   |                                   |   |

## Сведения об уточняемых земельных участках

### 1. Сведения о характерных точках границы уточняемого земельного участка с кадастровым номером 67:04:0200101:183 :

Система координат МСК-67, зона 1

Зона №1

| Обозначение характерных точек границ | Координаты, м  |   |  |            | Метод определения координат | Формулы, примененные для расчета средней квадратической погрешности определения координат характерных точек границ (Mt), с подставленными в такие формулы значениями и итоговые (вычисленные) значения Mt, м | Описание закрепления точки |
|--------------------------------------|--|---|--|------------|-----------------------------|--|----------------------------|
|                                      | содержатся в Едином государственном реестре недвижимости |   | определены в результате выполнения комплексных кадастровых работ |            |                             |  |                            |
|                                      | X  | Y | X  | Y          |                             |  |                            |
| 1                                    | 2  | 3 | 4  | 5          | 6                           | 7  | 8                          |
|                                      |  |   |  |            |                             | -  |                            |
| н2227У                               | -  | - | 451474.37  | 1263588.70 | -                           | -  | -                          |
| н2228У                               | -  | - | 451460.66  | 1263580.38 | -                           | -  | -                          |
| н2229У                               | -  | - | 451469.80  | 1263564.29 | -                           | -  | -                          |
| н2230У                               | -  | - | 451466.16  | 1263562.00 | -                           | -  | -                          |
| н2231У                               | -  | - | 451467.23  | 1263559.73 | -                           | -  | -                          |
| н2232У                               | -  | - | 451475.47  | 1263542.10 | -                           | -  | -                          |
| н2233У                               | -  | - | 451481.92  | 1263545.84 | -                           | -  | -                          |
| н2234У                               | -  | - | 451486.49  | 1263549.78 | -                           | -  | -                          |
| н2235У                               | -  | - | 451488.58  | 1263553.33 | -                           | -  | -                          |
| н2236У                               | -  | - | 451489.42  | 1263558.18 | -                           | -  | -                          |
| н2237У                               | -  | - | 451489.42  | 1263562.40 | -                           | -  | -                          |
| н2238У                               | -  | - | 451486.53  | 1263568.12 | -                           | -  | -                          |
| н2227У                               | -  | - | 451474.37  | 1263588.70 | -                           | -  | -                          |

### 2. Сведения о частях границ уточняемого земельного участка с кадастровым номером 67:04:0200101:183 :

| Обозначение части границ |        | Горизонтальное проложение (S), м | Описание прохождения части границ | Сведения о согласовании местоположения границ (согласовано/спорное) |
|--------------------------|--------|----------------------------------|-----------------------------------|---|
| от т.                    | до т.  |                                  |                                   |   |
| 1                        | 2      | 3                                | 4                                 | 5   |
| н2227У                   | н2228У | 16.04                            | -                                 | -   |
| н2228У                   | н2229У | 18.50                            | -                                 | -   |
| н2229У                   | н2230У | 4.30                             | -                                 | -   |
| н2230У                   | н2231У | 2.51                             | -                                 | -   |
| н2231У                   | н2232У | 19.46                            | -                                 | -   |
| н2232У                   | н2233У | 7.46                             | -                                 | -   |
| н2233У                   | н2234У | 6.03                             | -                                 | -   |
| н2234У                   | н2235У | 4.12                             | -                                 | -   |
| н2235У                   | н2236У | 4.92                             | -                                 | -   |
| н2236У                   | н2237У | 4.22                             | -                                 | -   |
| н2237У                   | н2238У | 6.41                             | -                                 | -   |

| <b>2. Сведения о частях границ уточняемого земельного участка с кадастровым номером 67:04:0200101:183 :</b>   |   |  |                                   |   |
|---|---|--|-----------------------------------|---|
| Обозначение части границ  |   | Горизонтальное проложение (S), м   | Описание прохождения части границ | Сведения о согласовании местоположения границ (согласовано/спорное) |
| от т.   | до т.   |  |                                   |   |
| 1   | 2   | 3  | 4                                 | 5   |
| н2238У  | н2227У  | 23.90  | -                                 | -   |
| <b>3. Сведения о характеристиках уточняемого земельного участка с кадастровым номером 67:04:0200101:183 :</b> |   |  |                                   |   |
| № п/п   | Наименование характеристики земельного участка  | Значение характеристики  |                                   |   |
| 1   | 2   | 3  |                                   |   |
| 1.  | Адрес земельного участка  | -  |                                   |   |
| 1.1.  | Сведения о местоположении земельного участка (при отсутствии адреса) в структурированном в соответствии с федеральной информационной адресной системой виде               | Российская Федерация, 216310, Смоленская область, район Глинковский, сельское поселение Доброминское, деревня Добромино, улица Молодежная, дом 9 |                                   |   |
| 1.2.  | Дополнительные сведения о местоположении земельного участка   | -  |                                   |   |
| 2.  | Площадь земельного участка ± величина погрешности определения (вычисления) площади (P ± ΔP), м2   | 728 ± 9  |                                   |   |
| 3.  | Формула, примененная для вычисления предельной погрешности определения площади земельного участка, с подставленными значениями и итоговые (вычисленные) значения (ΔP), м2 | $\Delta P = 3.5 * M_t * \sqrt{P} = 3.5 * 0,1 * \sqrt{728} = 9$   |                                   |   |
| 4.  | Площадь земельного участка согласно сведениям Единого государственного реестра недвижимости (P <sub>кад</sub> ), м2   | 800  |                                   |   |
| 5.  | Оценка расхождения P и P <sub>кад</sub> (P - P <sub>кад</sub> ), м2   | 72   |                                   |   |
| 6.  | Предельные минимальный и максимальный размеры земельного участка (P <sub>мин</sub> и P <sub>макс</sub> ), м2  | -  |                                   |   |
| 7.  | Вид (виды) разрешенного использования   | -  |                                   |   |
| 7.1.  | Дополнительные сведения об использовании земельного участка   | -  |                                   |   |
| 8.  | Кадастровый или иной государственный учетный номер (инвентарный) здания, сооружения, объекта незавершенного строительства, расположенного на земельном участке            | -  |                                   |   |
| 9.  | Сведения о земельных участках (землях общего пользования, территории общего пользования), посредством которых обеспечивается доступ                                       | Земли общего пользования   |                                   |   |
| 10.   | Иные сведения   | -  |                                   |   |
| <b>4. Пояснения к сведениям об уточняемом земельном участке с кадастровым номером 67:04:0200101:183 :</b>     |   |  |                                   |   |
| 1.  | -   |  |                                   |   |

## Сведения об уточняемых земельных участках

### 1. Сведения о характерных точках границы уточняемого земельного участка с кадастровым номером 67:04:0200101:184 :

Система координат МСК-67, зона 1

Зона №1

| Обозначение характерных точек границ | Координаты, м  |   |  |            | Метод определения координат | Формулы, примененные для расчета средней квадратической погрешности определения координат характерных точек границ (M <sub>t</sub> ), с подставленными в такие формулы значениями и итоговые (вычисленные) значения M <sub>t</sub> , м | Описание закрепления точки |
|--------------------------------------|--|---|--|------------|-----------------------------|--|----------------------------|
|                                      | содержатся в Едином государственном реестре недвижимости |   | определены в результате выполнения комплексных кадастровых работ |            |                             |  |                            |
|                                      | X  | Y | X  | Y          |                             |  |                            |
| 1                                    | 2  | 3 | 4  | 5          | 6                           | 7  | 8                          |
|                                      |  |   |  |            |                             | -  |                            |
| н2239У                               | -  | - | 451442.76  | 1263553.54 | -                           | -  | -                          |
| н2240У                               | -  | - | 451455.47  | 1263530.47 | -                           | -  | -                          |
| н2232У                               | -  | - | 451475.47  | 1263542.10 | -                           | -  | -                          |
| н2231У                               | -  | - | 451467.23  | 1263559.73 | -                           | -  | -                          |
| н2241У                               | -  | - | 451459.57  | 1263555.14 | -                           | -  | -                          |
| н2242У                               | -  | - | 451451.09  | 1263569.14 | -                           | -  | -                          |
| н2243У                               | -  | - | 451447.52  | 1263566.72 | -                           | -  | -                          |
| н2226У                               | -  | - | 451440.39  | 1263578.70 | -                           | -  | -                          |
| н2225У                               | -  | - | 451424.46  | 1263568.81 | -                           | -  | -                          |
| н2244У                               | -  | - | 451431.99  | 1263556.60 | -                           | -  | -                          |
| н2245У                               | -  | - | 451438.73  | 1263560.13 | -                           | -  | -                          |
| н2239У                               | -  | - | 451442.76  | 1263553.54 | -                           | -  | -                          |

### 2. Сведения о частях границ уточняемого земельного участка с кадастровым номером 67:04:0200101:184 :

| Обозначение части границ |        | Горизонтальное положение (S), м | Описание прохождения части границ | Сведения о согласовании местоположения границ (согласовано/спорное) |
|--------------------------|--------|---------------------------------|-----------------------------------|---|
| от т.                    | до т.  |                                 |                                   |   |
| 1                        | 2      | 3                               | 4                                 | 5   |
| н2239У                   | н2240У | 26.34                           | -                                 | -   |
| н2240У                   | н2232У | 23.14                           | -                                 | -   |
| н2232У                   | н2231У | 19.46                           | -                                 | -   |
| н2231У                   | н2241У | 8.93                            | -                                 | -   |
| н2241У                   | н2242У | 16.37                           | -                                 | -   |
| н2242У                   | н2243У | 4.31                            | -                                 | -   |
| н2243У                   | н2226У | 13.94                           | -                                 | -   |
| н2226У                   | н2225У | 18.75                           | -                                 | -   |
| н2225У                   | н2244У | 14.35                           | -                                 | -   |
| н2244У                   | н2245У | 7.61                            | -                                 | -   |
| н2245У                   | н2239У | 7.72                            | -                                 | -   |



| <b>3. Сведения о характеристиках уточняемого земельного участка с кадастровым номером 67:04:0200101:184 :</b> |   |   |
|---|---|---|
| <b>№ п/п</b>  | <b>Наименование характеристики земельного участка</b>   | <b>Значение характеристики</b>  |
| <b>1</b>  | <b>2</b>  | <b>3</b>  |
| 1.  | Адрес земельного участка  | -   |
| 1.1.  | Сведения о местоположении земельного участка (при отсутствии адреса) в структурированном в соответствии с федеральной информационной адресной системой виде                                     | Российская Федерация, 216310, Смоленская область, район Глинковский, сельское поселение Доброминское, деревня Добромино |
| 1.2.  | Дополнительные сведения о местоположении земельного участка   | -   |
| 2.  | Площадь земельного участка $\pm$ величина погрешности определения (вычисления) площади ( $P \pm \Delta P$ ), м <sup>2</sup>   | 968 $\pm$ 11  |
| 3.  | Формула, примененная для вычисления предельной погрешности определения площади земельного участка, с подставленными значениями и итоговые (вычисленные) значения ( $\Delta P$ ), м <sup>2</sup> | $\Delta P = 3.5 * M_t * \sqrt{P} = 3.5 * 0,1 * \sqrt{968} = 11$   |
| 4.  | Площадь земельного участка согласно сведениям Единого государственного реестра недвижимости ( $P_{\text{кад}}$ ), м <sup>2</sup>  | 1000  |
| 5.  | Оценка расхождения $P$ и $P_{\text{кад}}$ ( $P - P_{\text{кад}}$ ), м <sup>2</sup>  | 32  |
| 6.  | Предельные минимальный и максимальный размеры земельного участка ( $P_{\text{мин}}$ и $P_{\text{макс}}$ ), м <sup>2</sup>   | -<br>-  |
| 7.  | Вид (виды) разрешенного использования   | -   |
| 7.1.  | Дополнительные сведения об использовании земельного участка   | -   |
| 8.  | Кадастровый или иной государственный учетный номер (инвентарный) здания, сооружения, объекта незавершенного строительства, расположенного на земельном участке                                  | -   |
| 9.  | Сведения о земельных участках (землях общего пользования, территории общего пользования), посредством которых обеспечивается доступ   | Земли общего пользования  |
| 10.   | Иные сведения   | -   |
| <b>4. Пояснения к сведениям об уточняемом земельном участке с кадастровым номером 67:04:0200101:184 :</b>     |   |   |
| 1.  | -   |   |

## Сведения об уточняемых земельных участках

### 1. Сведения о характерных точках границы уточняемого земельного участка с кадастровым номером 67:04:0200101:186 :

Система координат МСК-67, зона 1

Зона № 1

| Обозначение характерных точек границ | Координаты, м  |   |  |            | Метод определения координат | Формулы, примененные для расчета средней квадратической погрешности определения координат характерных точек границ (Mt), с подставленными в такие формулы значениями и итоговые (вычисленные) значения Mt, м | Описание закрепления точки |
|--------------------------------------|--|---|--|------------|-----------------------------|--|----------------------------|
|                                      | содержатся в Едином государственном реестре недвижимости |   | определены в результате выполнения комплексных кадастровых работ |            |                             |  |                            |
|                                      | X  | Y | X  | Y          |                             |  |                            |
| 1                                    | 2  | 3 | 4  | 5          | 6                           | 7  | 8                          |
|                                      |  |   |  |            |                             | -  |                            |
| н2246У                               | -  | - | 451403.57  | 1263539.37 | -                           | -  | -                          |
| н2247У                               | -  | - | 451401.04  | 1263537.38 | -                           | -  | -                          |
| н2248У                               | -  | - | 451394.02  | 1263531.13 | -                           | -  | -                          |
| н2249У                               | -  | - | 451381.26  | 1263523.38 | -                           | -  | -                          |
| н2250У                               | -  | - | 451387.62  | 1263514.04 | -                           | -  | -                          |
| н2251У                               | -  | - | 451395.56  | 1263501.64 | -                           | -  | -                          |
| н2252У                               | -  | - | 451397.84  | 1263500.66 | -                           | -  | -                          |
| н2253У                               | -  | - | 451402.80  | 1263503.29 | -                           | -  | -                          |
| н2254У                               | -  | - | 451418.34  | 1263513.10 | -                           | -  | -                          |
| н2255У                               | -  | - | 451418.78  | 1263514.55 | -                           | -  | -                          |
| н2246У                               | -  | - | 451403.57  | 1263539.37 | -                           | -  | -                          |

### 2. Сведения о частях границ уточняемого земельного участка с кадастровым номером 67:04:0200101:186 :

| Обозначение части границ |        | Горизонтальное проложение (S), м | Описание прохождения части границ | Сведения о согласовании местоположения границ (согласовано/спорное) |
|--------------------------|--------|----------------------------------|-----------------------------------|---|
| от т.                    | до т.  |                                  |                                   |   |
| 1                        | 2      | 3                                | 4                                 | 5   |
| н2246У                   | н2247У | 3.22                             | -                                 | -   |
| н2247У                   | н2248У | 9.40                             | -                                 | -   |
| н2248У                   | н2249У | 14.93                            | -                                 | -   |
| н2249У                   | н2250У | 11.30                            | -                                 | -   |
| н2250У                   | н2251У | 14.72                            | -                                 | -   |
| н2251У                   | н2252У | 2.48                             | -                                 | -   |
| н2252У                   | н2253У | 5.61                             | -                                 | -   |
| н2253У                   | н2254У | 18.38                            | -                                 | -   |
| н2254У                   | н2255У | 1.52                             | -                                 | -   |
| н2255У                   | н2246У | 29.11                            | -                                 | -   |

| <b>3. Сведения о характеристиках уточняемого земельного участка с кадастровым номером 67:04:0200101:186 :</b> |   |   |
|---|---|---|
| <b>№ п/п</b>  | <b>Наименование характеристики земельного участка</b>   | <b>Значение характеристики</b>  |
| <b>1</b>  | <b>2</b>  | <b>3</b>  |
| 1.  | Адрес земельного участка  | -   |
| 1.1.  | Сведения о местоположении земельного участка (при отсутствии адреса) в структурированном в соответствии с федеральной информационной адресной системой виде                                     | Российская Федерация, 216310, Смоленская область, район Глинковский, сельское поселение Доброминское, деревня Добромино |
| 1.2.  | Дополнительные сведения о местоположении земельного участка   | -   |
| 2.  | Площадь земельного участка $\pm$ величина погрешности определения (вычисления) площади ( $P \pm \Delta P$ ), м <sup>2</sup>   | 768 $\pm$ 10  |
| 3.  | Формула, примененная для вычисления предельной погрешности определения площади земельного участка, с подставленными значениями и итоговые (вычисленные) значения ( $\Delta P$ ), м <sup>2</sup> | $\Delta P = 3.5 * M_t * \sqrt{P} = 3.5 * 0,1 * \sqrt{768} = 10$   |
| 4.  | Площадь земельного участка согласно сведениям Единого государственного реестра недвижимости ( $P_{\text{кад}}$ ), м <sup>2</sup>  | 700   |
| 5.  | Оценка расхождения $P$ и $P_{\text{кад}}$ ( $P - P_{\text{кад}}$ ), м <sup>2</sup>  | 68  |
| 6.  | Предельные минимальный и максимальный размеры земельного участка ( $P_{\text{мин}}$ и $P_{\text{макс}}$ ), м <sup>2</sup>   | -<br>-  |
| 7.  | Вид (виды) разрешенного использования   | -   |
| 7.1.  | Дополнительные сведения об использовании земельного участка   | -   |
| 8.  | Кадастровый или иной государственный учетный номер (инвентарный) здания, сооружения, объекта незавершенного строительства, расположенного на земельном участке                                  | -   |
| 9.  | Сведения о земельных участках (землях общего пользования, территории общего пользования), посредством которых обеспечивается доступ   | Земли общего пользования  |
| 10.   | Иные сведения   | -   |
| <b>4. Пояснения к сведениям об уточняемом земельном участке с кадастровым номером 67:04:0200101:186 :</b>     |   |   |
| 1.  | -   |   |

## Сведения об уточняемых земельных участках

### 1. Сведения о характерных точках границы уточняемого земельного участка с кадастровым номером 67:04:0200101:187 :

| Система координат МСК-67, зона 1     |  |   |  |            | Зона № 1                    |  |                            |
|--------------------------------------|--|---|--|------------|-----------------------------|--|----------------------------|
| Обозначение характерных точек границ | Координаты, м  |   |  |            | Метод определения координат | Формулы, примененные для расчета средней квадратической погрешности определения координат характерных точек границ (Mt), с подставленными в такие формулы значениями и итоговые (вычисленные) значения Mt, м | Описание закрепления точки |
|                                      | содержатся в Едином государственном реестре недвижимости |   | определены в результате выполнения комплексных кадастровых работ |            |                             |  |                            |
|                                      | X  | Y | X  | Y          |                             |  |                            |
| 1                                    | 2  | 3 | 4  | 5          | 6                           | 7  | 8                          |
|                                      |  |   |  |            |                             | -  |                            |
| н2256У                               | -  | - | 451385.78  | 1263537.70 | -                           | -  | -                          |
| н2257У                               | -  | - | 451403.25  | 1263548.56 | -                           | -  | -                          |
| н2258У                               | -  | - | 451390.82  | 1263569.67 | -                           | -  | -                          |
| н2259У                               | -  | - | 451372.57  | 1263557.52 | -                           | -  | -                          |
| н2256У                               | -  | - | 451385.78  | 1263537.70 | -                           | -  | -                          |

### 2. Сведения о частях границ уточняемого земельного участка с кадастровым номером 67:04:0200101:187 :

| Обозначение части границ |        | Горизонтальное проложение (S), м | Описание прохождения части границ | Сведения о согласовании местоположения границ (согласовано/спорное) |
|--------------------------|--------|----------------------------------|-----------------------------------|---|
| от т.                    | до т.  |                                  |                                   |   |
| 1                        | 2      | 3                                | 4                                 | 5   |
| н2256У                   | н2257У | 20.57                            | -                                 | -   |
| н2257У                   | н2258У | 24.50                            | -                                 | -   |
| н2258У                   | н2259У | 21.92                            | -                                 | -   |
| н2259У                   | н2256У | 23.82                            | -                                 | -   |

### 3. Сведения о характеристиках уточняемого земельного участка с кадастровым номером 67:04:0200101:187 :

| № п/п | Наименование характеристики земельного участка  | Значение характеристики  |
|-------|---|--|
| 1     | 2   | 3  |
| 1.    | Адрес земельного участка  | -  |
| 1.1.  | Сведения о местоположении земельного участка (при отсутствии адреса) в структурированном в соответствии с федеральной информационной адресной системой виде               | Российская Федерация, 216310, Смоленская область, район Глинковский, сельское поселение Доброминское, деревня Добромино, улица Центральная, дом 12 |
| 1.2.  | Дополнительные сведения о местоположении земельного участка   | -  |
| 2.    | Площадь земельного участка ± величина погрешности определения (вычисления) площади (P ± ΔP), м2   | 513 ± 8  |
| 3.    | Формула, примененная для вычисления предельной погрешности определения площади земельного участка, с подставленными значениями и итоговые (вычисленные) значения (ΔP), м2 | $\Delta P = 3.5 * Mt * \sqrt{P} = 3.5 * 0,1 * \sqrt{513} = 8$  |

**3. Сведения о характеристиках уточняемого земельного участка с кадастровым номером 67:04:0200101:187 :**

| <b>№ п/п</b> | <b>Наименование характеристики земельного участка</b>  | <b>Значение характеристики</b> |
|--------------|--|--------------------------------|
| <b>1</b>     | <b>2</b>   | <b>3</b>                       |
| 4.           | Площадь земельного участка согласно сведениям Единого государственного реестра недвижимости (Ркад), м2   | 500                            |
| 5.           | Оценка расхождения Р и Ркад (Р - Ркад), м2   | 13                             |
| 6.           | Предельные минимальный и максимальный размеры земельного участка (Рмин и Рмакс), м2  | -<br>-                         |
| 7.           | Вид (виды) разрешенного использования  | -                              |
| 7.1.         | Дополнительные сведения об использовании земельного участка  | -                              |
| 8.           | Кадастровый или иной государственный учетный номер (инвентарный) здания, сооружения, объекта незавершенного строительства, расположенного на земельном участке | -                              |
| 9.           | Сведения о земельных участках (землях общего пользования, территории общего пользования), посредством которых обеспечивается доступ                            | Земли общего пользования       |
| 10.          | Иные сведения  | -                              |

**4. Пояснения к сведениям об уточняемом земельном участке с кадастровым номером 67:04:0200101:187 :**

|    |   |
|----|---|
| 1. | - |
|----|---|

## Сведения об уточняемых земельных участках

### 1. Сведения о характерных точках границы уточняемого земельного участка с кадастровым номером 67:04:0200101:188 :

Система координат МСК-67, зона 1

Зона №1

| Обозначение характерных точек границ | Координаты, м  |   |  |            | Метод определения координат | Формулы, примененные для расчета средней квадратической погрешности определения координат характерных точек границ (Mt), с подставленными в такие формулы значениями и итоговые (вычисленные) значения Mt, м | Описание закрепления точки |
|--------------------------------------|--|---|--|------------|-----------------------------|--|----------------------------|
|                                      | содержатся в Едином государственном реестре недвижимости |   | определены в результате выполнения комплексных кадастровых работ |            |                             |  |                            |
|                                      | X  | Y | X  | Y          |                             |  |                            |
| 1                                    | 2  | 3 | 4  | 5          | 6                           | 7  | 8                          |
|                                      |  |   |  |            |                             | -  |                            |
| н2259У                               | -  | - | 451372.57  | 1263557.52 | -                           | -  | -                          |
| н2258У                               | -  | - | 451390.82  | 1263569.67 | -                           | -  | -                          |
| н2260У                               | -  | - | 451390.00  | 1263571.85 | -                           | -  | -                          |
| н2261У                               | -  | - | 451393.80  | 1263573.70 | -                           | -  | -                          |
| н2262У                               | -  | - | 451387.74  | 1263584.26 | -                           | -  | -                          |
| н2263У                               | -  | - | 451386.62  | 1263583.58 | -                           | -  | -                          |
| н2264У                               | -  | - | 451384.08  | 1263588.36 | -                           | -  | -                          |
| н2265У                               | -  | - | 451380.12  | 1263587.52 | -                           | -  | -                          |
| н2266У                               | -  | - | 451349.20  | 1263569.59 | -                           | -  | -                          |
| н2267У                               | -  | - | 451353.16  | 1263563.37 | -                           | -  | -                          |
| н2268У                               | -  | - | 451361.86  | 1263550.39 | -                           | -  | -                          |
| н2259У                               | -  | - | 451372.57  | 1263557.52 | -                           | -  | -                          |

### 2. Сведения о частях границ уточняемого земельного участка с кадастровым номером 67:04:0200101:188 :

| Обозначение части границ |        | Горизонтальное проложение (S), м | Описание прохождения части границ | Сведения о согласовании местоположения границ (согласовано/спорное) |
|--------------------------|--------|----------------------------------|-----------------------------------|---|
| от т.                    | до т.  |                                  |                                   |   |
| 1                        | 2      | 3                                | 4                                 | 5   |
| н2259У                   | н2258У | 21.92                            | -                                 | -   |
| н2258У                   | н2260У | 2.33                             | -                                 | -   |
| н2260У                   | н2261У | 4.23                             | -                                 | -   |
| н2261У                   | н2262У | 12.18                            | -                                 | -   |
| н2262У                   | н2263У | 1.31                             | -                                 | -   |
| н2263У                   | н2264У | 5.41                             | -                                 | -   |
| н2264У                   | н2265У | 4.05                             | -                                 | -   |
| н2265У                   | н2266У | 35.74                            | -                                 | -   |
| н2266У                   | н2267У | 7.37                             | -                                 | -   |
| н2267У                   | н2268У | 15.63                            | -                                 | -   |
| н2268У                   | н2259У | 12.87                            | -                                 | -   |

| <b>3. Сведения о характеристиках уточняемого земельного участка с кадастровым номером 67:04:0200101:188 :</b> |   |  |
|---|---|--|
| <b>№ п/п</b>  | <b>Наименование характеристики земельного участка</b>   | <b>Значение характеристики</b>   |
| <b>1</b>  | <b>2</b>  | <b>3</b>   |
| 1.  | Адрес земельного участка  | -  |
| 1.1.  | Сведения о местоположении земельного участка (при отсутствии адреса) в структурированном в соответствии с федеральной информационной адресной системой виде                                     | Российская Федерация, 216310, Смоленская область, район Глинковский, сельское поселение Доброминское, деревня Добромино, улица Центральная, дом 12 |
| 1.2.  | Дополнительные сведения о местоположении земельного участка   | -  |
| 2.  | Площадь земельного участка $\pm$ величина погрешности определения (вычисления) площади ( $P \pm \Delta P$ ), м <sup>2</sup>   | 853 $\pm$ 10   |
| 3.  | Формула, примененная для вычисления предельной погрешности определения площади земельного участка, с подставленными значениями и итоговые (вычисленные) значения ( $\Delta P$ ), м <sup>2</sup> | $\Delta P = 3.5 * M_t * \sqrt{P} = 3.5 * 0,1 * \sqrt{853} = 10$  |
| 4.  | Площадь земельного участка согласно сведениям Единого государственного реестра недвижимости ( $P_{\text{кад}}$ ), м <sup>2</sup>  | 800  |
| 5.  | Оценка расхождения $P$ и $P_{\text{кад}}$ ( $P - P_{\text{кад}}$ ), м <sup>2</sup>  | 53   |
| 6.  | Предельные минимальный и максимальный размеры земельного участка ( $P_{\text{мин}}$ и $P_{\text{макс}}$ ), м <sup>2</sup>   | -<br>-   |
| 7.  | Вид (виды) разрешенного использования   | -  |
| 7.1.  | Дополнительные сведения об использовании земельного участка   | -  |
| 8.  | Кадастровый или иной государственный учетный номер (инвентарный) здания, сооружения, объекта незавершенного строительства, расположенного на земельном участке                                  | -  |
| 9.  | Сведения о земельных участках (землях общего пользования, территории общего пользования), посредством которых обеспечивается доступ   | Земли общего пользования   |
| 10.   | Иные сведения   | -  |
| <b>4. Пояснения к сведениям об уточняемом земельном участке с кадастровым номером 67:04:0200101:188 :</b>     |   |  |
| 1.  | -   |  |

## Сведения об уточняемых земельных участках

### 1. Сведения о характерных точках границы уточняемого земельного участка с кадастровым номером 67:04:0200101:189 :

Система координат МСК-67, зона 1

Зона № 1

| Обозначение характерных точек границ | Координаты, м  |   |  |            | Метод определения координат | Формулы, примененные для расчета средней квадратической погрешности определения координат характерных точек границ (M <sub>t</sub> ), с подставленными в такие формулы значениями и итоговые (вычисленные) значения M <sub>t</sub> , м | Описание закрепления точки |
|--------------------------------------|--|---|--|------------|-----------------------------|--|----------------------------|
|                                      | содержатся в Едином государственном реестре недвижимости |   | определены в результате выполнения комплексных кадастровых работ |            |                             |  |                            |
|                                      | X  | Y | X  | Y          |                             |  |                            |
| 1                                    | 2  | 3 | 4  | 5          | 6                           | 7  | 8                          |
|                                      |  |   |  |            |                             | -  |                            |
| н2269У                               | -  | - | 451338.04  | 1263600.90 | -                           | -  | -                          |
| н2270У                               | -  | - | 451335.06  | 1263598.71 | -                           | -  | -                          |
| н2271У                               | -  | - | 451338.40  | 1263591.86 | -                           | -  | -                          |
| н2272У                               | -  | - | 451345.24  | 1263577.45 | -                           | -  | -                          |
| н2273У                               | -  | - | 451348.82  | 1263569.39 | -                           | -  | -                          |
| н2266У                               | -  | - | 451349.20  | 1263569.59 | -                           | -  | -                          |
| н2265У                               | -  | - | 451380.12  | 1263587.52 | -                           | -  | -                          |
| н2264У                               | -  | - | 451384.08  | 1263588.36 | -                           | -  | -                          |
| н2211У                               | -  | - | 451389.86  | 1263591.72 | -                           | -  | -                          |
| н2206У                               | -  | - | 451371.20  | 1263621.38 | -                           | -  | -                          |
| н2269У                               | -  | - | 451338.04  | 1263600.90 | -                           | -  | -                          |

### 2. Сведения о частях границ уточняемого земельного участка с кадастровым номером 67:04:0200101:189 :

| Обозначение части границ |        | Горизонтальное проложение (S), м | Описание прохождения части границ | Сведения о согласовании местоположения границ (согласовано/спорное) |
|--------------------------|--------|----------------------------------|-----------------------------------|---|
| от т.                    | до т.  |                                  |                                   |   |
| 1                        | 2      | 3                                | 4                                 | 5   |
| н2269У                   | н2270У | 3.70                             | -                                 | -   |
| н2270У                   | н2271У | 7.62                             | -                                 | -   |
| н2271У                   | н2272У | 15.95                            | -                                 | -   |
| н2272У                   | н2273У | 8.82                             | -                                 | -   |
| н2273У                   | н2266У | 0.43                             | -                                 | -   |
| н2266У                   | н2265У | 35.74                            | -                                 | -   |
| н2265У                   | н2264У | 4.05                             | -                                 | -   |
| н2264У                   | н2211У | 6.69                             | -                                 | -   |
| н2211У                   | н2206У | 35.04                            | -                                 | -   |
| н2206У                   | н2269У | 38.97                            | -                                 | -   |



| <b>3. Сведения о характеристиках уточняемого земельного участка с кадастровым номером 67:04:0200101:189 :</b> |   |  |
|---|---|--|
| <b>№ п/п</b>  | <b>Наименование характеристики земельного участка</b>   | <b>Значение характеристики</b>   |
| <b>1</b>  | <b>2</b>  | <b>3</b>   |
| 1.  | Адрес земельного участка  | -  |
| 1.1.  | Сведения о местоположении земельного участка (при отсутствии адреса) в структурированном в соответствии с федеральной информационной адресной системой виде                                     | Российская Федерация, 216310, Смоленская область, муниципальный район Глинковский, сельское поселение Доброминское, деревня Добромино, улица Центральная |
| 1.2.  | Дополнительные сведения о местоположении земельного участка   | -  |
| 2.  | Площадь земельного участка $\pm$ величина погрешности определения (вычисления) площади ( $P \pm \Delta P$ ), м <sup>2</sup>   | 1487 $\pm$ 13  |
| 3.  | Формула, примененная для вычисления предельной погрешности определения площади земельного участка, с подставленными значениями и итоговые (вычисленные) значения ( $\Delta P$ ), м <sup>2</sup> | $\Delta P = 3.5 * M_t * \sqrt{P} = 3.5 * 0,1 * \sqrt{1487} = 13$   |
| 4.  | Площадь земельного участка согласно сведениям Единого государственного реестра недвижимости ( $P_{\text{кад}}$ ), м <sup>2</sup>  | 1400   |
| 5.  | Оценка расхождения $P$ и $P_{\text{кад}}$ ( $P - P_{\text{кад}}$ ), м <sup>2</sup>  | 87   |
| 6.  | Предельные минимальный и максимальный размеры земельного участка ( $P_{\text{мин}}$ и $P_{\text{макс}}$ ), м <sup>2</sup>   | -<br>-   |
| 7.  | Вид (виды) разрешенного использования   | -  |
| 7.1.  | Дополнительные сведения об использовании земельного участка   | -  |
| 8.  | Кадастровый или иной государственный учетный номер (инвентарный) здания, сооружения, объекта незавершенного строительства, расположенного на земельном участке                                  | -  |
| 9.  | Сведения о земельных участках (землях общего пользования, территории общего пользования), посредством которых обеспечивается доступ   | Земли общего пользования   |
| 10.   | Иные сведения   | -  |
| <b>4. Пояснения к сведениям об уточняемом земельном участке с кадастровым номером 67:04:0200101:189 :</b>     |   |  |
| 1.  | -   |  |

## Сведения об уточняемых земельных участках

### 1. Сведения о характерных точках границы уточняемого земельного участка с кадастровым номером 67:04:0200101:190 :

| Система координат МСК-67, зона 1     |  |   |  |            | Зона № 1                    |  |                            |
|--------------------------------------|--|---|--|------------|-----------------------------|--|----------------------------|
| Обозначение характерных точек границ | Координаты, м  |   |  |            | Метод определения координат | Формулы, примененные для расчета средней квадратической погрешности определения координат характерных точек границ (M <sub>t</sub> ), с подставленными в такие формулы значениями и итоговые (вычисленные) значения M <sub>t</sub> , м | Описание закрепления точки |
|                                      | содержатся в Едином государственном реестре недвижимости |   | определены в результате выполнения комплексных кадастровых работ |            |                             |  |                            |
|                                      | X  | Y | X  | Y          |                             |  |                            |
| 1                                    | 2  | 3 | 4  | 5          | 6                           | 7  | 8                          |
|                                      |  |   |  |            |                             | -  |                            |
| н2274У                               | -  | - | 451328.60  | 1263617.40 | -                           | -  | -                          |
| н2275У                               | -  | - | 451335.64  | 1263604.59 | -                           | -  | -                          |
| н2269У                               | -  | - | 451338.04  | 1263600.90 | -                           | -  | -                          |
| н2206У                               | -  | - | 451371.20  | 1263621.38 | -                           | -  | -                          |
| н2205У                               | -  | - | 451363.89  | 1263633.56 | -                           | -  | -                          |
| н2276У                               | -  | - | 451362.33  | 1263636.17 | -                           | -  | -                          |
| н2274У                               | -  | - | 451328.60  | 1263617.40 | -                           | -  | -                          |

### 2. Сведения о частях границ уточняемого земельного участка с кадастровым номером 67:04:0200101:190 :

| Обозначение части границ |        | Горизонтальное проложение (S), м | Описание прохождения части границ | Сведения о согласовании местоположения границ (согласовано/спорное) |
|--------------------------|--------|----------------------------------|-----------------------------------|---|
| от т.                    | до т.  |                                  |                                   |   |
| 1                        | 2      | 3                                | 4                                 | 5   |
| н2274У                   | н2275У | 14.62                            | -                                 | -   |
| н2275У                   | н2269У | 4.40                             | -                                 | -   |
| н2269У                   | н2206У | 38.97                            | -                                 | -   |
| н2206У                   | н2205У | 14.21                            | -                                 | -   |
| н2205У                   | н2276У | 3.04                             | -                                 | -   |
| н2276У                   | н2274У | 38.60                            | -                                 | -   |

### 3. Сведения о характеристиках уточняемого земельного участка с кадастровым номером 67:04:0200101:190 :

| № п/п | Наименование характеристики земельного участка  | Значение характеристики   |
|-------|---|---|
| 1     | 2   | 3   |
| 1.    | Адрес земельного участка  | -   |
| 1.1.  | Сведения о местоположении земельного участка (при отсутствии адреса) в структурированном в соответствии с федеральной информационной адресной системой виде | Российская Федерация, 216310, Смоленская область, район Глинковский, сельское поселение Доброминское, деревня Добромино |
| 1.2.  | Дополнительные сведения о местоположении земельного участка   | -   |
| 2.    | Площадь земельного участка ± величина погрешности определения (вычисления) площади (P ± ΔP), м <sup>2</sup>   | 705 ± 9   |

| <b>3. Сведения о характеристиках уточняемого земельного участка с кадастровым номером 67:04:0200101:190 :</b> |   |  |
|---|---|--|
| <b>№ п/п</b>  | <b>Наименование характеристики земельного участка</b>   | <b>Значение характеристики</b>                                 |
| <b>1</b>  | <b>2</b>  | <b>3</b>   |
| 3.  | Формула, примененная для вычисления предельной погрешности определения площади земельного участка, с подставленными значениями и итоговые (вычисленные) значения ( $\Delta P$ ), м <sup>2</sup> | $\Delta P = 3.5 * M_t * \sqrt{P} = 3.5 * 0,1 * \sqrt{705} = 9$ |
| 4.  | Площадь земельного участка согласно сведениям Единого государственного реестра недвижимости (Ркад), м <sup>2</sup>  | 700  |
| 5.  | Оценка расхождения Р и Ркад (Р - Ркад), м <sup>2</sup>  | 5  |
| 6.  | Предельные минимальный и максимальный размеры земельного участка (Рмин и Рмакс), м <sup>2</sup>   | -<br>-   |
| 7.  | Вид (виды) разрешенного использования   | -  |
| 7.1.  | Дополнительные сведения об использовании земельного участка   | -  |
| 8.  | Кадастровый или иной государственный учетный номер (инвентарный) здания, сооружения, объекта незавершенного строительства, расположенного на земельном участке                                  | -  |
| 9.  | Сведения о земельных участках (землях общего пользования, территории общего пользования), посредством которых обеспечивается доступ   | Земли общего пользования                                       |
| 10.   | Иные сведения   | -  |
| <b>4. Пояснения к сведениям об уточняемом земельном участке с кадастровым номером 67:04:0200101:190 :</b>     |   |  |
| 1.  | -   |  |

## Сведения об уточняемых земельных участках

### 1. Сведения о характерных точках границы уточняемого земельного участка с кадастровым номером 67:04:0200101:191 :

Система координат МСК-67, зона 1

Зона №1

| Обозначение характерных точек границ | Координаты, м  |   |  |            | Метод определения координат | Формулы, примененные для расчета средней квадратической погрешности определения координат характерных точек границ (M <sub>t</sub> ), с подставленными в такие формулы значениями и итоговые (вычисленные) значения M <sub>t</sub> , м | Описание закрепления точки |
|--------------------------------------|--|---|--|------------|-----------------------------|--|----------------------------|
|                                      | содержатся в Едином государственном реестре недвижимости |   | определены в результате выполнения комплексных кадастровых работ |            |                             |  |                            |
|                                      | X  | Y | X  | Y          |                             |  |                            |
| 1                                    | 2  | 3 | 4  | 5          | 6                           | 7  | 8                          |
|                                      |  |   |  |            |                             | -  |                            |
| н2276У                               | -  | - | 451362.33  | 1263636.17 | -                           | -  | -                          |
| н2205У                               | -  | - | 451363.89  | 1263633.56 | -                           | -  | -                          |
| н2204У                               | -  | - | 451367.41  | 1263636.16 | -                           | -  | -                          |
| н2203У                               | -  | - | 451362.00  | 1263644.72 | -                           | -  | -                          |
| н2202У                               | -  | - | 451371.12  | 1263649.79 | -                           | -  | -                          |
| н2197У                               | -  | - | 451368.56  | 1263655.20 | -                           | -  | -                          |
| н2196У                               | -  | - | 451367.21  | 1263658.12 | -                           | -  | -                          |
| н2195У                               | -  | - | 451358.10  | 1263652.90 | -                           | -  | -                          |
| н124У                                | -  | - | 451356.90  | 1263656.93 | -                           | -  | -                          |
| н123У                                | -  | - | 451351.97  | 1263654.46 | -                           | -  | -                          |
| н122У                                | -  | - | 451334.14  | 1263645.26 | -                           | -  | -                          |
| н2277У                               | -  | - | 451320.36  | 1263639.48 | -                           | -  | -                          |
| н2278У                               | -  | - | 451321.50  | 1263635.12 | -                           | -  | -                          |
| н2274У                               | -  | - | 451328.60  | 1263617.40 | -                           | -  | -                          |
| н2276У                               | -  | - | 451362.33  | 1263636.17 | -                           | -  | -                          |

### 2. Сведения о частях границ уточняемого земельного участка с кадастровым номером 67:04:0200101:191 :

| Обозначение части границ |        | Горизонтальное проложение (S), м | Описание прохождения части границ | Сведения о согласовании местоположения границ (согласовано/спорное) |
|--------------------------|--------|----------------------------------|-----------------------------------|---|
| от т.                    | до т.  |                                  |                                   |   |
| 1                        | 2      | 3                                | 4                                 | 5   |
| н2276У                   | н2205У | 3.04                             | -                                 | -   |
| н2205У                   | н2204У | 4.38                             | -                                 | -   |
| н2204У                   | н2203У | 10.13                            | -                                 | -   |
| н2203У                   | н2202У | 10.43                            | -                                 | -   |
| н2202У                   | н2197У | 5.99                             | -                                 | -   |
| н2197У                   | н2196У | 3.22                             | -                                 | -   |
| н2196У                   | н2195У | 10.50                            | -                                 | -   |
| н2195У                   | н124У  | 4.20                             | -                                 | -   |
| н124У                    | н123У  | 5.51                             | -                                 | -   |

| <b>2. Сведения о частях границ уточняемого земельного участка с кадастровым номером 67:04:0200101:191 :</b>   |   |   |                                   |   |
|---|---|---|-----------------------------------|---|
| Обозначение части границ  |   | Горизонтальное проложение (S), м  | Описание прохождения части границ | Сведения о согласовании местоположения границ (согласовано/спорное) |
| от т.   | до т.   |   |                                   |   |
| 1   | 2   | 3   | 4                                 | 5   |
| н123У   | н122У   | 20.06   | -                                 | -   |
| н122У   | н2277У  | 14.94   | -                                 | -   |
| н2277У  | н2278У  | 4.51  | -                                 | -   |
| н2278У  | н2274У  | 19.09   | -                                 | -   |
| н2274У  | н2276У  | 38.60   | -                                 | -   |
| <b>3. Сведения о характеристиках уточняемого земельного участка с кадастровым номером 67:04:0200101:191 :</b> |   |   |                                   |   |
| № п/п   | Наименование характеристики земельного участка  | Значение характеристики   |                                   |   |
| 1   | 2   | 3   |                                   |   |
| 1.  | Адрес земельного участка  | -   |                                   |   |
| 1.1.  | Сведения о местоположении земельного участка (при отсутствии адреса) в структурированном в соответствии с федеральной информационной адресной системой виде                                     | Российская Федерация, 216310, Смоленская область, район Глинковский, сельское поселение Доброминское, деревня Добромино |                                   |   |
| 1.2.  | Дополнительные сведения о местоположении земельного участка   | -   |                                   |   |
| 2.  | Площадь земельного участка ± величина погрешности определения (вычисления) площади ( $P \pm \Delta P$ ), м <sup>2</sup>   | 1008 ± 11   |                                   |   |
| 3.  | Формула, примененная для вычисления предельной погрешности определения площади земельного участка, с подставленными значениями и итоговые (вычисленные) значения ( $\Delta P$ ), м <sup>2</sup> | $\Delta P = 3.5 * M_t * \sqrt{P} = 3.5 * 0,1 * \sqrt{1008} = 11$  |                                   |   |
| 4.  | Площадь земельного участка согласно сведениям Единого государственного реестра недвижимости (Р <sub>кад</sub> ), м <sup>2</sup>   | 1100  |                                   |   |
| 5.  | Оценка расхождения Р и Р <sub>кад</sub> (Р - Р <sub>кад</sub> ), м <sup>2</sup>   | 92  |                                   |   |
| 6.  | Предельные минимальный и максимальный размеры земельного участка (Р <sub>мин</sub> и Р <sub>макс</sub> ), м <sup>2</sup>  | -   |                                   |   |
| 7.  | Вид (виды) разрешенного использования   | -   |                                   |   |
| 7.1.  | Дополнительные сведения об использовании земельного участка   | -   |                                   |   |
| 8.  | Кадастровый или иной государственный учетный номер (инвентарный) здания, сооружения, объекта незавершенного строительства, расположенного на земельном участке                                  | -   |                                   |   |
| 9.  | Сведения о земельных участках (землях общего пользования, территории общего пользования), посредством которых обеспечивается доступ   | Земли общего пользования  |                                   |   |
| 10.   | Иные сведения   | -   |                                   |   |
| <b>4. Пояснения к сведениям об уточняемом земельном участке с кадастровым номером 67:04:0200101:191 :</b>     |   |   |                                   |   |
| 1.  | -   |   |                                   |   |

## Сведения об уточняемых земельных участках

### 1. Сведения о характерных точках границы уточняемого земельного участка с кадастровым номером 67:04:0200101:204 :

Система координат МСК-67, зона 1

Зона №1

| Обозначение характерных точек границ | Координаты, м  |   |  |            | Метод определения координат | Формулы, примененные для расчета средней квадратической погрешности определения координат характерных точек границ (Mt), с подставленными в такие формулы значениями и итоговые (вычисленные) значения Mt, м | Описание закрепления точки |
|--------------------------------------|--|---|--|------------|-----------------------------|--|----------------------------|
|                                      | содержатся в Едином государственном реестре недвижимости |   | определены в результате выполнения комплексных кадастровых работ |            |                             |  |                            |
|                                      | X  | Y | X  | Y          |                             |  |                            |
| 1                                    | 2  | 3 | 4  | 5          | 6                           | 7  | 8                          |
|                                      |  |   |  |            |                             | -  |                            |
| н1287У                               | -  | - | 451150.55  | 1263974.94 | -                           | -  | -                          |
| н2279У                               | -  | - | 451134.87  | 1264005.37 | -                           | -  | -                          |
| н2280У                               | -  | - | 451082.23  | 1263975.27 | -                           | -  | -                          |
| н2281У                               | -  | - | 451065.16  | 1263964.81 | -                           | -  | -                          |
| н2282У                               | -  | - | 451069.38  | 1263959.25 | -                           | -  | -                          |
| н2283У                               | -  | - | 451080.82  | 1263942.44 | -                           | -  | -                          |
| н2284У                               | -  | - | 451085.75  | 1263939.62 | -                           | -  | -                          |
| н2285У                               | -  | - | 451087.24  | 1263939.84 | -                           | -  | -                          |
| н1290У                               | -  | - | 451091.13  | 1263941.79 | -                           | -  | -                          |
| н1289У                               | -  | - | 451092.11  | 1263942.28 | -                           | -  | -                          |
| н1288У                               | -  | - | 451090.92  | 1263944.37 | -                           | -  | -                          |
| н1287У                               | -  | - | 451150.55  | 1263974.94 | -                           | -  | -                          |

### 2. Сведения о частях границ уточняемого земельного участка с кадастровым номером 67:04:0200101:204 :

| Обозначение части границ |        | Горизонтальное положение (S), м | Описание прохождения части границ | Сведения о согласовании местоположения границ (согласовано/спорное) |
|--------------------------|--------|---------------------------------|-----------------------------------|---|
| от т.                    | до т.  |                                 |                                   |   |
| 1                        | 2      | 3                               | 4                                 | 5   |
| н1287У                   | н2279У | 34.23                           | -                                 | -   |
| н2279У                   | н2280У | 60.64                           | -                                 | -   |
| н2280У                   | н2281У | 20.02                           | -                                 | -   |
| н2281У                   | н2282У | 6.98                            | -                                 | -   |
| н2282У                   | н2283У | 20.33                           | -                                 | -   |
| н2283У                   | н2284У | 5.68                            | -                                 | -   |
| н2284У                   | н2285У | 1.51                            | -                                 | -   |
| н2285У                   | н1290У | 4.35                            | -                                 | -   |
| н1290У                   | н1289У | 1.10                            | -                                 | -   |
| н1289У                   | н1288У | 2.41                            | -                                 | -   |
| н1288У                   | н1287У | 67.01                           | -                                 | -   |

| <b>3. Сведения о характеристиках уточняемого земельного участка с кадастровым номером 67:04:0200101:204 :</b> |   |  |
|---|---|--|
| <b>№ п/п</b>  | <b>Наименование характеристики земельного участка</b>   | <b>Значение характеристики</b>   |
| <b>1</b>  | <b>2</b>  | <b>3</b>   |
| 1.  | Адрес земельного участка  | -  |
| 1.1.  | Сведения о местоположении земельного участка (при отсутствии адреса) в структурированном в соответствии с федеральной информационной адресной системой виде                                     | Российская Федерация, 216310, Смоленская область, район Глинковский, сельское поселение Доброминское, деревня Добромино, улица Центральная |
| 1.2.  | Дополнительные сведения о местоположении земельного участка   | -  |
| 2.  | Площадь земельного участка $\pm$ величина погрешности определения (вычисления) площади ( $P \pm \Delta P$ ), м <sup>2</sup>   | 2553 $\pm$ 18  |
| 3.  | Формула, примененная для вычисления предельной погрешности определения площади земельного участка, с подставленными значениями и итоговые (вычисленные) значения ( $\Delta P$ ), м <sup>2</sup> | $\Delta P = 3.5 * M_t * \sqrt{P} = 3.5 * 0,1 * \sqrt{2553} = 18$   |
| 4.  | Площадь земельного участка согласно сведениям Единого государственного реестра недвижимости ( $P_{\text{кад}}$ ), м <sup>2</sup>  | 2400   |
| 5.  | Оценка расхождения $P$ и $P_{\text{кад}}$ ( $P - P_{\text{кад}}$ ), м <sup>2</sup>  | 153  |
| 6.  | Предельные минимальный и максимальный размеры земельного участка ( $P_{\text{мин}}$ и $P_{\text{макс}}$ ), м <sup>2</sup>   | -<br>-   |
| 7.  | Вид (виды) разрешенного использования   | -  |
| 7.1.  | Дополнительные сведения об использовании земельного участка   | -  |
| 8.  | Кадастровый или иной государственный учетный номер (инвентарный) здания, сооружения, объекта незавершенного строительства, расположенного на земельном участке                                  | -  |
| 9.  | Сведения о земельных участках (землях общего пользования, территории общего пользования), посредством которых обеспечивается доступ   | Земли общего пользования   |
| 10.   | Иные сведения   | -  |
| <b>4. Пояснения к сведениям об уточняемом земельном участке с кадастровым номером 67:04:0200101:204 :</b>     |   |  |
| 1.  | -   |  |

## Сведения об уточняемых земельных участках

### 1. Сведения о характерных точках границы уточняемого земельного участка с кадастровым номером 67:04:0200101:209 :

Система координат МСК-67, зона 1

Зона № 1

| Обозначение характерных точек границ | Координаты, м  |   |  |            | Метод определения координат | Формулы, примененные для расчета средней квадратической погрешности определения координат характерных точек границ (M <sub>t</sub> ), с подставленными в такие формулы значениями и итоговые (вычисленные) значения M <sub>t</sub> , м | Описание закрепления точки |
|--------------------------------------|--|---|--|------------|-----------------------------|--|----------------------------|
|                                      | содержатся в Едином государственном реестре недвижимости |   | определены в результате выполнения комплексных кадастровых работ |            |                             |  |                            |
|                                      | X  | Y | X  | Y          |                             |  |                            |
| 1                                    | 2  | 3 | 4  | 5          | 6                           | 7  | 8                          |
|                                      |  |   |  |            |                             | -  |                            |
| н2286У                               | -  | - | 451165.52  | 1263467.65 | -                           | -  | -                          |
| н2287У                               | -  | - | 451134.16  | 1263456.35 | -                           | -  | -                          |
| н2288У                               | -  | - | 451148.88  | 1263419.19 | -                           | -  | -                          |
| н2289У                               | -  | - | 451163.15  | 1263382.80 | -                           | -  | -                          |
| н2290У                               | -  | - | 451177.03  | 1263387.59 | -                           | -  | -                          |
| н2291У                               | -  | - | 451200.28  | 1263395.15 | -                           | -  | -                          |
| н2292У                               | -  | - | 451186.75  | 1263433.10 | -                           | -  | -                          |
| н2293У                               | -  | - | 451175.18  | 1263465.71 | -                           | -  | -                          |
| н2294У                               | -  | - | 451170.12  | 1263467.30 | -                           | -  | -                          |
| н2286У                               | -  | - | 451165.52  | 1263467.65 | -                           | -  | -                          |

### 2. Сведения о частях границ уточняемого земельного участка с кадастровым номером 67:04:0200101:209 :

| Обозначение части границ |        | Горизонтальное проложение (S), м | Описание прохождения части границ | Сведения о согласовании местоположения границ (согласовано/спорное) |
|--------------------------|--------|----------------------------------|-----------------------------------|---|
| от т.                    | до т.  |                                  |                                   |   |
| 1                        | 2      | 3                                | 4                                 | 5   |
| н2286У                   | н2287У | 33.33                            | -                                 | -   |
| н2287У                   | н2288У | 39.97                            | -                                 | -   |
| н2288У                   | н2289У | 39.09                            | -                                 | -   |
| н2289У                   | н2290У | 14.68                            | -                                 | -   |
| н2290У                   | н2291У | 24.45                            | -                                 | -   |
| н2291У                   | н2292У | 40.29                            | -                                 | -   |
| н2292У                   | н2293У | 34.60                            | -                                 | -   |
| н2293У                   | н2294У | 5.30                             | -                                 | -   |
| н2294У                   | н2286У | 4.61                             | -                                 | -   |

### 3. Сведения о характеристиках уточняемого земельного участка с кадастровым номером 67:04:0200101:209 :

| № п/п | Наименование характеристики земельного участка | Значение характеристики |
|-------|--|-------------------------|
| 1     | 2  | 3                       |
| 1.    | Адрес земельного участка                       | -                       |



**3. Сведения о характеристиках уточняемого земельного участка с кадастровым номером 67:04:0200101:209 :**

| № п/п | Наименование характеристики земельного участка  | Значение характеристики  |
|-------|---|--|
| 1     | 2   | 3  |
| 1.1.  | Сведения о местоположении земельного участка (при отсутствии адреса) в структурированном в соответствии с федеральной информационной адресной системой виде                                     | Российская Федерация, 216310, Смоленская область, район Глинковский, сельское поселение Доброминское, деревня Добромино, улица Железнодорожная, дом 12 |
| 1.2.  | Дополнительные сведения о местоположении земельного участка   | -  |
| 2.    | Площадь земельного участка $\pm$ величина погрешности определения (вычисления) площади ( $P \pm \Delta P$ ), м <sup>2</sup>   | 3190 $\pm$ 20  |
| 3.    | Формула, примененная для вычисления предельной погрешности определения площади земельного участка, с подставленными значениями и итоговые (вычисленные) значения ( $\Delta P$ ), м <sup>2</sup> | $\Delta P = 3.5 * M_t * \sqrt{P} = 3.5 * 0,1 * \sqrt{3190} = 20$   |
| 4.    | Площадь земельного участка согласно сведениям Единого государственного реестра недвижимости (Р <sub>кад</sub> ), м <sup>2</sup>   | 3000   |
| 5.    | Оценка расхождения Р и Р <sub>кад</sub> (Р - Р <sub>кад</sub> ), м <sup>2</sup>   | 190  |
| 6.    | Предельные минимальный и максимальный размеры земельного участка (Р <sub>мин</sub> и Р <sub>макс</sub> ), м <sup>2</sup>  | -  |
| 7.    | Вид (виды) разрешенного использования   | -  |
| 7.1.  | Дополнительные сведения об использовании земельного участка   | -  |
| 8.    | Кадастровый или иной государственный учетный номер (инвентарный) здания, сооружения, объекта незавершенного строительства, расположенного на земельном участке                                  | -  |
| 9.    | Сведения о земельных участках (землях общего пользования, территории общего пользования), посредством которых обеспечивается доступ   | Земли общего пользования   |
| 10.   | Иные сведения   | -  |

**4. Пояснения к сведениям об уточняемом земельном участке с кадастровым номером 67:04:0200101:209 :**

|    |   |
|----|---|
| 1. | - |
|----|---|

## Сведения об уточняемых земельных участках

### 1. Сведения о характерных точках границы уточняемого земельного участка с кадастровым номером 67:04:0200101:210 :

| Система координат МСК-67, зона 1           |  |   |  |            | Зона № 1                          |  |                                   |
|--|--|---|--|------------|-----------------------------------|--|-----------------------------------|
| Обозначение<br>характерных<br>точек границ | Координаты, м  |   |  |            | Метод<br>определения<br>координат | Формулы, примененные<br>для расчета средней<br>квадратической<br>погрешности<br>определения координат<br>характерных точек<br>границ (Mt), с<br>подставленными в такие<br>формулы значениями и<br>итоговые (вычисленные)<br>значения Mt, м | Описание<br>закрепле<br>ния точки |
|  | содержатся в Едином<br>государственном<br>реестре недвижимости |   | определены в<br>результате<br>выполнения<br>комплексных<br>кадастровых работ |            |                                   |  |                                   |
|  | X  | Y | X  | Y          |                                   |  |                                   |
| 1  | 2  | 3 | 4  | 5          | 6                                 | 7  | 8                                 |
|  |  |   |  |            |                                   | -  |                                   |
| н54У                                       | -  | - | 451169.71  | 1263529.15 | -                                 | -  | -                                 |
| н53У                                       | -  | - | 451141.72  | 1263515.61 | -                                 | -  | -                                 |
| н2295У                                     | -  | - | 451149.04  | 1263492.00 | -                                 | -  | -                                 |
| н2296У                                     | -  | - | 451138.48  | 1263488.31 | -                                 | -  | -                                 |
| н2297У                                     | -  | - | 451139.10  | 1263486.32 | -                                 | -  | -                                 |
| н2298У                                     | -  | - | 451143.54  | 1263464.33 | -                                 | -  | -                                 |
| н2299У                                     | -  | - | 451173.28  | 1263474.30 | -                                 | -  | -                                 |
| н2300У                                     | -  | - | 451168.72  | 1263488.86 | -                                 | -  | -                                 |
| н2301У                                     | -  | - | 451164.43  | 1263504.94 | -                                 | -  | -                                 |
| н2302У                                     | -  | - | 451172.36  | 1263507.27 | -                                 | -  | -                                 |
| н2303У                                     | -  | - | 451176.39  | 1263508.58 | -                                 | -  | -                                 |
| н2304У                                     | -  | - | 451173.74  | 1263516.81 | -                                 | -  | -                                 |
| н2305У                                     | -  | - | 451184.17  | 1263523.69 | -                                 | -  | -                                 |
| н2306У                                     | -  | - | 451187.30  | 1263525.75 | -                                 | -  | -                                 |
| н2307У                                     | -  | - | 451194.96  | 1263532.00 | -                                 | -  | -                                 |
| н55У                                       | -  | - | 451191.22  | 1263540.89 | -                                 | -  | -                                 |
| н54У                                       | -  | - | 451169.71  | 1263529.15 | -                                 | -  | -                                 |

### 2. Сведения о частях границ уточняемого земельного участка с кадастровым номером 67:04:0200101:210 :

| Обозначение части границ |        | Горизонтальное<br>проложение (S), м | Описание<br>прохождения части<br>границ | Сведения о согласовании<br>местоположения границ<br>(согласовано/спорное) |
|--------------------------|--------|-------------------------------------|---|---|
| от т.                    | до т.  |                                     |   |   |
| 1                        | 2      | 3                                   | 4                                       | 5   |
| н54У                     | н53У   | 31.09                               | -                                       | -   |
| н53У                     | н2295У | 24.72                               | -                                       | -   |
| н2295У                   | н2296У | 11.19                               | -                                       | -   |
| н2296У                   | н2297У | 2.08                                | -                                       | -   |
| н2297У                   | н2298У | 22.43                               | -                                       | -   |
| н2298У                   | н2299У | 31.37                               | -                                       | -   |
| н2299У                   | н2300У | 15.26                               | -                                       | -   |

| 2. Сведения о частях границ уточняемого земельного участка с кадастровым номером 67:04:0200101:210 : |        |                                  |                                   |   |
|--|--------|----------------------------------|-----------------------------------|---|
| Обозначение части границ   |        | Горизонтальное проложение (S), м | Описание прохождения части границ | Сведения о согласовании местоположения границ (согласовано/спорное) |
| от т.  | до т.  |                                  |                                   |   |
| 1  | 2      | 3                                | 4                                 | 5   |
| н2300У   | н2301У | 16.64                            | -                                 | -   |
| н2301У   | н2302У | 8.27                             | -                                 | -   |
| н2302У   | н2303У | 4.24                             | -                                 | -   |
| н2303У   | н2304У | 8.65                             | -                                 | -   |
| н2304У   | н2305У | 12.49                            | -                                 | -   |
| н2305У   | н2306У | 3.75                             | -                                 | -   |
| н2306У   | н2307У | 9.89                             | -                                 | -   |
| н2307У   | н55У   | 9.64                             | -                                 | -   |
| н55У   | н54У   | 24.51                            | -                                 | -   |

**3. Сведения о характеристиках уточняемого земельного участка с кадастровым номером 67:04:0200101:210 :**

| № п/п | Наименование характеристики земельного участка  | Значение характеристики  |
|-------|---|--|
| 1     | 2   | 3  |
| 1.    | Адрес земельного участка  | -  |
| 1.1.  | Сведения о местоположении земельного участка (при отсутствии адреса) в структурированном в соответствии с федеральной информационно-адресной системой виде                                      | Российская Федерация, 216310, Смоленская область, район Глинковский, сельское поселение Доброминское, деревня Добромино, улица Железнодорожная, дом 14 |
| 1.2.  | Дополнительные сведения о местоположении земельного участка   | -  |
| 2.    | Площадь земельного участка ± величина погрешности определения (вычисления) площади ( $P \pm \Delta P$ ), м <sup>2</sup>   | 1760 ± 15  |
| 3.    | Формула, примененная для вычисления предельной погрешности определения площади земельного участка, с подставленными значениями и итоговые (вычисленные) значения ( $\Delta P$ ), м <sup>2</sup> | $\Delta P = 3.5 * M_t * \sqrt{P} = 3.5 * 0,1 * \sqrt{1760} = 15$   |
| 4.    | Площадь земельного участка согласно сведениям Единого государственного реестра недвижимости (Ркад), м <sup>2</sup>  | 1600   |
| 5.    | Оценка расхождения P и Ркад (P - Ркад), м <sup>2</sup>  | 160  |
| 6.    | Предельные минимальный и максимальный размеры земельного участка (Рмин и Рмакс), м <sup>2</sup>   | -  |
| 7.    | Вид (виды) разрешенного использования   | -  |
| 7.1.  | Дополнительные сведения об использовании земельного участка   | -  |
| 8.    | Кадастровый или иной государственный учетный номер (инвентарный) здания, сооружения, объекта незавершенного строительства, расположенного на земельном участке                                  | -  |
| 9.    | Сведения о земельных участках (землях общего пользования, территории общего пользования), посредством которых обеспечивается доступ   | Земли общего пользования   |
| 10.   | Иные сведения   | -  |

**4. Пояснения к сведениям об уточняемом земельном участке с кадастровым номером 67:04:0200101:210 :**

1.

-

## Сведения об уточняемых земельных участках

### 1. Сведения о характерных точках границы уточняемого земельного участка с кадастровым номером 67:04:0200101:225 :

| Система координат МСК-67, зона 1     |  |   |  |            | Зона № 1                    |  |                            |
|--------------------------------------|--|---|--|------------|-----------------------------|--|----------------------------|
| Обозначение характерных точек границ | Координаты, м  |   |  |            | Метод определения координат | Формулы, примененные для расчета средней квадратической погрешности определения координат характерных точек границ (Mt), с подставленными в такие формулы значениями и итоговые (вычисленные) значения Mt, м | Описание закрепления точки |
|                                      | содержатся в Едином государственном реестре недвижимости |   | определены в результате выполнения комплексных кадастровых работ |            |                             |  |                            |
|                                      | X  | Y | X  | Y          |                             |  |                            |
| 1                                    | 2  | 3 | 4  | 5          | 6                           | 7  | 8                          |
|                                      |  |   |  |            |                             | -  |                            |
| н192У                                | -  | - | 451223.44  | 1263539.63 | -                           | -  | -                          |
| н196У                                | -  | - | 451198.44  | 1263527.59 | -                           | -  | -                          |
| н2308У                               | -  | - | 451201.99  | 1263520.93 | -                           | -  | -                          |
| н2309У                               | -  | - | 451226.94  | 1263532.70 | -                           | -  | -                          |
| н192У                                | -  | - | 451223.44  | 1263539.63 | -                           | -  | -                          |

### 2. Сведения о частях границ уточняемого земельного участка с кадастровым номером 67:04:0200101:225 :

| Обозначение части границ |        | Горизонтальное проложение (S), м | Описание прохождения части границ | Сведения о согласовании местоположения границ (согласовано/спорное) |
|--------------------------|--------|----------------------------------|-----------------------------------|---|
| от т.                    | до т.  |                                  |                                   |   |
| 1                        | 2      | 3                                | 4                                 | 5   |
| н192У                    | н196У  | 27.75                            | -                                 | -   |
| н196У                    | н2308У | 7.55                             | -                                 | -   |
| н2308У                   | н2309У | 27.59                            | -                                 | -   |
| н2309У                   | н192У  | 7.76                             | -                                 | -   |

### 3. Сведения о характеристиках уточняемого земельного участка с кадастровым номером 67:04:0200101:225 :

| № п/п | Наименование характеристики земельного участка  | Значение характеристики   |
|-------|---|---|
| 1     | 2   | 3   |
| 1.    | Адрес земельного участка  | -   |
| 1.1.  | Сведения о местоположении земельного участка (при отсутствии адреса) в структурированном в соответствии с федеральной информационной адресной системой виде               | Российская Федерация, 216310, Смоленская область, район Глинковский, сельское поселение Доброминское, деревня Добромино |
| 1.2.  | Дополнительные сведения о местоположении земельного участка   | -   |
| 2.    | Площадь земельного участка ± величина погрешности определения (вычисления) площади (P ± ΔP), м2   | 212 ± 5   |
| 3.    | Формула, примененная для вычисления предельной погрешности определения площади земельного участка, с подставленными значениями и итоговые (вычисленные) значения (ΔP), м2 | $\Delta P = 3.5 * Mt * \sqrt{P} = 3.5 * 0,1 * \sqrt{212} = 5$   |
| 4.    | Площадь земельного участка согласно сведениям Единого государственного реестра недвижимости (Pкад), м2  | 900   |

**3. Сведения о характеристиках уточняемого земельного участка с кадастровым номером 67:04:0200101:225 :**

| <b>№ п/п</b> | <b>Наименование характеристики земельного участка</b>  | <b>Значение характеристики</b> |
|--------------|--|--------------------------------|
| <b>1</b>     | <b>2</b>   | <b>3</b>                       |
| 5.           | Оценка расхождения Р и Ркад (Р - Ркад), м2   | 688                            |
| 6.           | Предельные минимальный и максимальный размеры земельного участка (Рмин и Рмакс), м2  | -<br>-                         |
| 7.           | Вид (виды) разрешенного использования  | -                              |
| 7.1.         | Дополнительные сведения об использовании земельного участка  | -                              |
| 8.           | Кадастровый или иной государственный учетный номер (инвентарный) здания, сооружения, объекта незавершенного строительства, расположенного на земельном участке | -                              |
| 9.           | Сведения о земельных участках (землях общего пользования, территории общего пользования), посредством которых обеспечивается доступ                            | Земли общего пользования       |
| 10.          | Иные сведения  | -                              |

**4. Пояснения к сведениям об уточняемом земельном участке с кадастровым номером 67:04:0200101:225 :**

|    |   |
|----|---|
| 1. | - |
|    |   |

## Сведения об уточняемых земельных участках

### 1. Сведения о характерных точках границы уточняемого земельного участка с кадастровым номером 67:04:0200101:226 :

| Система координат МСК-67, зона 1     |  |   |  |            | Зона № 1                    |  |                            |
|--------------------------------------|--|---|--|------------|-----------------------------|--|----------------------------|
| Обозначение характерных точек границ | Координаты, м  |   |  |            | Метод определения координат | Формулы, примененные для расчета средней квадратической погрешности определения координат характерных точек границ (Mt), с подставленными в такие формулы значениями и итоговые (вычисленные) значения Mt, м | Описание закрепления точки |
|                                      | содержатся в Едином государственном реестре недвижимости |   | определены в результате выполнения комплексных кадастровых работ |            |                             |  |                            |
|                                      | X  | Y | X  | Y          |                             |  |                            |
| 1                                    | 2  | 3 | 4  | 5          | 6                           | 7  | 8                          |
|                                      |  |   |  |            |                             | -  |                            |
| н2308У                               | -  | - | 451201.99  | 1263520.93 | -                           | -  | -                          |
| н2310У                               | -  | - | 451207.29  | 1263511.37 | -                           | -  | -                          |
| н2311У                               | -  | - | 451232.01  | 1263523.42 | -                           | -  | -                          |
| н2309У                               | -  | - | 451226.94  | 1263532.70 | -                           | -  | -                          |
| н2308У                               | -  | - | 451201.99  | 1263520.93 | -                           | -  | -                          |

### 2. Сведения о частях границ уточняемого земельного участка с кадастровым номером 67:04:0200101:226 :

| Обозначение части границ |        | Горизонтальное проложение (S), м | Описание прохождения части границ | Сведения о согласовании местоположения границ (согласовано/спорное) |
|--------------------------|--------|----------------------------------|-----------------------------------|---|
| от т.                    | до т.  |                                  |                                   |   |
| 1                        | 2      | 3                                | 4                                 | 5   |
| н2308У                   | н2310У | 10.93                            | -                                 | -   |
| н2310У                   | н2311У | 27.50                            | -                                 | -   |
| н2311У                   | н2309У | 10.57                            | -                                 | -   |
| н2309У                   | н2308У | 27.59                            | -                                 | -   |

### 3. Сведения о характеристиках уточняемого земельного участка с кадастровым номером 67:04:0200101:226 :

| № п/п | Наименование характеристики земельного участка  | Значение характеристики   |
|-------|---|---|
| 1     | 2   | 3   |
| 1.    | Адрес земельного участка  | -   |
| 1.1.  | Сведения о местоположении земельного участка (при отсутствии адреса) в структурированном в соответствии с федеральной информационной адресной системой виде               | Российская Федерация, 216310, Смоленская область, район Глинковский, сельское поселение Доброминское, деревня Добромино |
| 1.2.  | Дополнительные сведения о местоположении земельного участка   | -   |
| 2.    | Площадь земельного участка ± величина погрешности определения (вычисления) площади (P ± ΔP), м2   | 296 ± 6   |
| 3.    | Формула, примененная для вычисления предельной погрешности определения площади земельного участка, с подставленными значениями и итоговые (вычисленные) значения (ΔP), м2 | $\Delta P = 3.5 * Mt * \sqrt{P} = 3.5 * 0,1 * \sqrt{296} = 6$   |
| 4.    | Площадь земельного участка согласно сведениям Единого государственного реестра недвижимости (Pкад), м2  | 500   |

**3. Сведения о характеристиках уточняемого земельного участка с кадастровым номером 67:04:0200101:226 :**

| <b>№ п/п</b> | <b>Наименование характеристики земельного участка</b>  | <b>Значение характеристики</b> |
|--------------|--|--------------------------------|
| <b>1</b>     | <b>2</b>   | <b>3</b>                       |
| 5.           | Оценка расхождения Р и Ркад (Р - Ркад), м2   | 204                            |
| 6.           | Предельные минимальный и максимальный размеры земельного участка (Рмин и Рмакс), м2  | -<br>-                         |
| 7.           | Вид (виды) разрешенного использования  | -                              |
| 7.1.         | Дополнительные сведения об использовании земельного участка  | -                              |
| 8.           | Кадастровый или иной государственный учетный номер (инвентарный) здания, сооружения, объекта незавершенного строительства, расположенного на земельном участке | -                              |
| 9.           | Сведения о земельных участках (землях общего пользования, территории общего пользования), посредством которых обеспечивается доступ                            | Земли общего пользования       |
| 10.          | Иные сведения  | -                              |

**4. Пояснения к сведениям об уточняемом земельном участке с кадастровым номером 67:04:0200101:226 :**

|    |   |
|----|---|
| 1. | - |
|    |   |



## Сведения об уточняемых земельных участках

### 1. Сведения о характерных точках границы уточняемого земельного участка с кадастровым номером 67:04:0200101:227 :

| Система координат МСК-67, зона 1     |  |   |  |            | Зона № 1                    |  |                            |
|--------------------------------------|--|---|--|------------|-----------------------------|--|----------------------------|
| Обозначение характерных точек границ | Координаты, м  |   |  |            | Метод определения координат | Формулы, примененные для расчета средней квадратической погрешности определения координат характерных точек границ (Mt), с подставленными в такие формулы значениями и итоговые (вычисленные) значения Mt, м | Описание закрепления точки |
|                                      | содержатся в Едином государственном реестре недвижимости |   | определены в результате выполнения комплексных кадастровых работ |            |                             |  |                            |
|                                      | X  | Y | X  | Y          |                             |  |                            |
| 1                                    | 2  | 3 | 4  | 5          | 6                           | 7  | 8                          |
|                                      |  |   |  |            |                             | -  |                            |
| н2312У                               | -  | - | 451243.37  | 1263515.13 | -                           | -  | -                          |
| н2313У                               | -  | - | 451241.41  | 1263517.55 | -                           | -  | -                          |
| н2314У                               | -  | - | 451213.12  | 1263503.10 | -                           | -  | -                          |
| н2315У                               | -  | - | 451220.26  | 1263489.18 | -                           | -  | -                          |
| н2316У                               | -  | - | 451248.80  | 1263504.10 | -                           | -  | -                          |
| н2312У                               | -  | - | 451243.37  | 1263515.13 | -                           | -  | -                          |

### 2. Сведения о частях границ уточняемого земельного участка с кадастровым номером 67:04:0200101:227 :

| Обозначение части границ |        | Горизонтальное проложение (S), м | Описание прохождения части границ | Сведения о согласовании местоположения границ (согласовано/спорное) |
|--------------------------|--------|----------------------------------|-----------------------------------|---|
| от т.                    | до т.  |                                  |                                   |   |
| 1                        | 2      | 3                                | 4                                 | 5   |
| н2312У                   | н2313У | 3.11                             | -                                 | -   |
| н2313У                   | н2314У | 31.77                            | -                                 | -   |
| н2314У                   | н2315У | 15.64                            | -                                 | -   |
| н2315У                   | н2316У | 32.20                            | -                                 | -   |
| н2316У                   | н2312У | 12.29                            | -                                 | -   |

### 3. Сведения о характеристиках уточняемого земельного участка с кадастровым номером 67:04:0200101:227 :

| № п/п | Наименование характеристики земельного участка  | Значение характеристики   |
|-------|---|---|
| 1     | 2   | 3   |
| 1.    | Адрес земельного участка  | -   |
| 1.1.  | Сведения о местоположении земельного участка (при отсутствии адреса) в структурированном в соответствии с федеральной информационной адресной системой виде | Российская Федерация, 216310, Смоленская область, район Глинковский, сельское поселение Доброминское, деревня Добромино |
| 1.2.  | Дополнительные сведения о местоположении земельного участка   | -   |
| 2.    | Площадь земельного участка ± величина погрешности определения (вычисления) площади ( $P \pm \Delta P$ ), м <sup>2</sup>                                     | 500 ± 8   |

**3. Сведения о характеристиках уточняемого земельного участка с кадастровым номером 67:04:0200101:227 :**

| № п/п | Наименование характеристики земельного участка  | Значение характеристики  |
|-------|---|--|
| 1     | 2   | 3  |
| 3.    | Формула, примененная для вычисления предельной погрешности определения площади земельного участка, с подставленными значениями и итоговые (вычисленные) значения ( $\Delta P$ ), м <sup>2</sup> | $\Delta P = 3.5 * M_t * \sqrt{P} = 3.5 * 0,1 * \sqrt{500} = 8$ |
| 4.    | Площадь земельного участка согласно сведениям Единого государственного реестра недвижимости (Ркад), м <sup>2</sup>  | 500  |
| 5.    | Оценка расхождения Р и Ркад (Р - Ркад), м <sup>2</sup>  | -  |
| 6.    | Предельные минимальный и максимальный размеры земельного участка (Рмин и Рмакс), м <sup>2</sup>   | -<br>-   |
| 7.    | Вид (виды) разрешенного использования   | -  |
| 7.1.  | Дополнительные сведения об использовании земельного участка   | -  |
| 8.    | Кадастровый или иной государственный учетный номер (инвентарный) здания, сооружения, объекта незавершенного строительства, расположенного на земельном участке                                  | -  |
| 9.    | Сведения о земельных участках (землях общего пользования, территории общего пользования), посредством которых обеспечивается доступ   | Земли общего пользования                                       |
| 10.   | Иные сведения   | -  |

**4. Пояснения к сведениям об уточняемом земельном участке с кадастровым номером 67:04:0200101:227 :**

|    |   |
|----|---|
| 1. | - |
|----|---|

## Сведения об уточняемых земельных участках

### 1. Сведения о характерных точках границы уточняемого земельного участка с кадастровым номером 67:04:0200101:228 :

| Система координат МСК-67, зона 1     |  |   |  |            | Зона № 1                    |  |                            |
|--------------------------------------|--|---|--|------------|-----------------------------|--|----------------------------|
| Обозначение характерных точек границ | Координаты, м  |   |  |            | Метод определения координат | Формулы, примененные для расчета средней квадратической погрешности определения координат характерных точек границ (Mt), с подставленными в такие формулы значениями и итоговые (вычисленные) значения Mt, м | Описание закрепления точки |
|                                      | содержатся в Едином государственном реестре недвижимости |   | определены в результате выполнения комплексных кадастровых работ |            |                             |  |                            |
|                                      | X  | Y | X  | Y          |                             |  |                            |
| 1                                    | 2  | 3 | 4  | 5          | 6                           | 7  | 8                          |
|                                      |  |   |  |            |                             | -  |                            |
| н2317У                               | -  | - | 451228.60  | 1263475.00 | -                           | -  | -                          |
| н2318У                               | -  | - | 451248.27  | 1263485.10 | -                           | -  | -                          |
| н2319У                               | -  | - | 451256.10  | 1263489.33 | -                           | -  | -                          |
| н2316У                               | -  | - | 451248.80  | 1263504.10 | -                           | -  | -                          |
| н2315У                               | -  | - | 451220.26  | 1263489.18 | -                           | -  | -                          |
| н2317У                               | -  | - | 451228.60  | 1263475.00 | -                           | -  | -                          |

### 2. Сведения о частях границ уточняемого земельного участка с кадастровым номером 67:04:0200101:228 :

| Обозначение части границ |        | Горизонтальное проложение (S), м | Описание прохождения части границ | Сведения о согласовании местоположения границ (согласовано/спорное) |
|--------------------------|--------|----------------------------------|-----------------------------------|---|
| от т.                    | до т.  |                                  |                                   |   |
| 1                        | 2      | 3                                | 4                                 | 5   |
| н2317У                   | н2318У | 22.11                            | -                                 | -   |
| н2318У                   | н2319У | 8.90                             | -                                 | -   |
| н2319У                   | н2316У | 16.48                            | -                                 | -   |
| н2316У                   | н2315У | 32.20                            | -                                 | -   |
| н2315У                   | н2317У | 16.45                            | -                                 | -   |

### 3. Сведения о характеристиках уточняемого земельного участка с кадастровым номером 67:04:0200101:228 :

| № п/п | Наименование характеристики земельного участка  | Значение характеристики  |
|-------|---|--|
| 1     | 2   | 3  |
| 1.    | Адрес земельного участка  | -  |
| 1.1.  | Сведения о местоположении земельного участка (при отсутствии адреса) в структурированном в соответствии с федеральной информационной адресной системой виде | Российская Федерация, 216310, Смоленская область, район Глинковский, сельское поселение Доброминское, деревня Добромино, улица Железнодорожная, участок 10/2 |
| 1.2.  | Дополнительные сведения о местоположении земельного участка   | -  |
| 2.    | Площадь земельного участка ± величина погрешности определения (вычисления) площади ( $P \pm \Delta P$ ), м <sup>2</sup>                                     | 522 ± 8  |

| <b>3. Сведения о характеристиках уточняемого земельного участка с кадастровым номером 67:04:0200101:228 :</b> |   |  |
|---|---|--|
| <b>№ п/п</b>  | <b>Наименование характеристики земельного участка</b>   | <b>Значение характеристики</b>                                 |
| <b>1</b>  | <b>2</b>  | <b>3</b>   |
| 3.  | Формула, примененная для вычисления предельной погрешности определения площади земельного участка, с подставленными значениями и итоговые (вычисленные) значения ( $\Delta P$ ), м <sup>2</sup> | $\Delta P = 3.5 * M_t * \sqrt{P} = 3.5 * 0,1 * \sqrt{522} = 8$ |
| 4.  | Площадь земельного участка согласно сведениям Единого государственного реестра недвижимости (Ркад), м <sup>2</sup>  | 500  |
| 5.  | Оценка расхождения Р и Ркад (Р - Ркад), м <sup>2</sup>  | 22   |
| 6.  | Предельные минимальный и максимальный размеры земельного участка (Рмин и Рмакс), м <sup>2</sup>   | -<br>-   |
| 7.  | Вид (виды) разрешенного использования   | -  |
| 7.1.  | Дополнительные сведения об использовании земельного участка   | -  |
| 8.  | Кадастровый или иной государственный учетный номер (инвентарный) здания, сооружения, объекта незавершенного строительства, расположенного на земельном участке                                  | -  |
| 9.  | Сведения о земельных участках (землях общего пользования, территории общего пользования), посредством которых обеспечивается доступ   | Земли общего пользования                                       |
| 10.   | Иные сведения   | -  |
| <b>4. Пояснения к сведениям об уточняемом земельном участке с кадастровым номером 67:04:0200101:228 :</b>     |   |  |
| 1.  | -   |  |

## Сведения об уточняемых земельных участках

### 1. Сведения о характерных точках границы уточняемого земельного участка с кадастровым номером 67:04:0200101:229 :

Система координат МСК-67, зона 1

Зона № 1

| Обозначение характерных точек границ | Координаты, м  |   |  |            | Метод определения координат | Формулы, примененные для расчета средней квадратической погрешности определения координат характерных точек границ (M <sub>t</sub> ), с подставленными в такие формулы значениями и итоговые (вычисленные) значения M <sub>t</sub> , м | Описание закрепления точки |
|--------------------------------------|--|---|--|------------|-----------------------------|--|----------------------------|
|                                      | содержатся в Едином государственном реестре недвижимости |   | определены в результате выполнения комплексных кадастровых работ |            |                             |  |                            |
|                                      | X  | Y | X  | Y          |                             |  |                            |
| 1                                    | 2  | 3 | 4  | 5          | 6                           | 7  | 8                          |
|                                      |  |   |  |            |                             | -  |                            |
| н2320У                               | -  | - | 451213.20  | 1263459.62 | -                           | -  | -                          |
| н2321У                               | -  | - | 451221.87  | 1263440.41 | -                           | -  | -                          |
| н2322У                               | -  | - | 451224.92  | 1263442.32 | -                           | -  | -                          |
| н2323У                               | -  | - | 451253.74  | 1263458.05 | -                           | -  | -                          |
| н2324У                               | -  | - | 451246.37  | 1263473.60 | -                           | -  | -                          |
| н2325У                               | -  | - | 451232.07  | 1263466.92 | -                           | -  | -                          |
| н2326У                               | -  | - | 451229.89  | 1263468.83 | -                           | -  | -                          |
| н2320У                               | -  | - | 451213.20  | 1263459.62 | -                           | -  | -                          |

### 2. Сведения о частях границ уточняемого земельного участка с кадастровым номером 67:04:0200101:229 :

| Обозначение части границ |        | Горизонтальное проложение (S), м | Описание прохождения части границ | Сведения о согласовании местоположения границ (согласовано/спорное) |
|--------------------------|--------|----------------------------------|-----------------------------------|---|
| от т.                    | до т.  |                                  |                                   |   |
| 1                        | 2      | 3                                | 4                                 | 5   |
| н2320У                   | н2321У | 21.08                            | -                                 | -   |
| н2321У                   | н2322У | 3.60                             | -                                 | -   |
| н2322У                   | н2323У | 32.83                            | -                                 | -   |
| н2323У                   | н2324У | 17.21                            | -                                 | -   |
| н2324У                   | н2325У | 15.78                            | -                                 | -   |
| н2325У                   | н2326У | 2.90                             | -                                 | -   |
| н2326У                   | н2320У | 19.06                            | -                                 | -   |

### 3. Сведения о характеристиках уточняемого земельного участка с кадастровым номером 67:04:0200101:229 :

| № п/п | Наименование характеристики земельного участка  | Значение характеристики  |
|-------|---|--|
| 1     | 2   | 3  |
| 1.    | Адрес земельного участка  | -  |
| 1.1.  | Сведения о местоположении земельного участка (при отсутствии адреса) в структурированном в соответствии с федеральной информационной адресной системой виде | Российская Федерация, 216310, Смоленская область, район Глинковский, сельское поселение Доброминское, деревня Добромино, улица Железнодорожная |

| <b>3. Сведения о характеристиках уточняемого земельного участка с кадастровым номером 67:04:0200101:229 :</b> |   |  |
|---|---|--|
| <b>№ п/п</b>  | <b>Наименование характеристики земельного участка</b>   | <b>Значение характеристики</b>                                 |
| <b>1</b>  | <b>2</b>  | <b>3</b>   |
| 1.2.  | Дополнительные сведения о местоположении земельного участка   | -  |
| 2.  | Площадь земельного участка $\pm$ величина погрешности определения (вычисления) площади ( $P \pm \Delta P$ ), м <sup>2</sup>   | 704 $\pm$ 9  |
| 3.  | Формула, примененная для вычисления предельной погрешности определения площади земельного участка, с подставленными значениями и итоговые (вычисленные) значения ( $\Delta P$ ), м <sup>2</sup> | $\Delta P = 3.5 * M_t * \sqrt{P} = 3.5 * 0,1 * \sqrt{704} = 9$ |
| 4.  | Площадь земельного участка согласно сведениям Единого государственного реестра недвижимости ( $R_{\text{кад}}$ ), м <sup>2</sup>  | 700  |
| 5.  | Оценка расхождения $P$ и $R_{\text{кад}}$ ( $P - R_{\text{кад}}$ ), м <sup>2</sup>  | 4  |
| 6.  | Предельные минимальный и максимальный размеры земельного участка ( $R_{\text{мин}}$ и $R_{\text{макс}}$ ), м <sup>2</sup>   | -<br>-   |
| 7.  | Вид (виды) разрешенного использования   | -  |
| 7.1.  | Дополнительные сведения об использовании земельного участка   | -  |
| 8.  | Кадастровый или иной государственный учетный номер (инвентарный) здания, сооружения, объекта незавершенного строительства, расположенного на земельном участке                                  | -  |
| 9.  | Сведения о земельных участках (землях общего пользования, территории общего пользования), посредством которых обеспечивается доступ   | Земли общего пользования                                       |
| 10.   | Иные сведения   | -  |
| <b>4. Пояснения к сведениям об уточняемом земельном участке с кадастровым номером 67:04:0200101:229 :</b>     |   |  |
| 1.  | -   |  |

## Сведения об уточняемых земельных участках

### 1. Сведения о характерных точках границы уточняемого земельного участка с кадастровым номером 67:04:0200101:230 :

| Система координат МСК-67, зона 1     |  |   |  |            | Зона № 1                    |  |                            |
|--------------------------------------|--|---|--|------------|-----------------------------|--|----------------------------|
| Обозначение характерных точек границ | Координаты, м  |   |  |            | Метод определения координат | Формулы, примененные для расчета средней квадратической погрешности определения координат характерных точек границ (M <sub>t</sub> ), с подставленными в такие формулы значениями и итоговые (вычисленные) значения M <sub>t</sub> , м | Описание закрепления точки |
|                                      | содержатся в Едином государственном реестре недвижимости |   | определены в результате выполнения комплексных работ кадастровых работ |            |                             |  |                            |
|                                      | X  | Y | X  | Y          |                             |  |                            |
| 1                                    | 2  | 3 | 4  | 5          | 6                           | 7  | 8                          |
|                                      |  |   |  |            |                             | -  |                            |
| н2322У                               | -  | - | 451224.92  | 1263442.32 | -                           | -  | -                          |
| н2327У                               | -  | - | 451231.24  | 1263428.85 | -                           | -  | -                          |
| н2328У                               | -  | - | 451233.96  | 1263430.34 | -                           | -  | -                          |
| н2329У                               | -  | - | 451237.58  | 1263431.98 | -                           | -  | -                          |
| н2330У                               | -  | - | 451250.70  | 1263438.94 | -                           | -  | -                          |
| н2331У                               | -  | - | 451260.43  | 1263444.10 | -                           | -  | -                          |
| н2323У                               | -  | - | 451253.74  | 1263458.05 | -                           | -  | -                          |
| н2322У                               | -  | - | 451224.92  | 1263442.32 | -                           | -  | -                          |

### 2. Сведения о частях границ уточняемого земельного участка с кадастровым номером 67:04:0200101:230 :

| Обозначение части границ |        | Горизонтальное проложение (S), м | Описание прохождения части границ | Сведения о согласовании местоположения границ (согласовано/спорное) |
|--------------------------|--------|----------------------------------|-----------------------------------|---|
| от т.                    | до т.  |                                  |                                   |   |
| 1                        | 2      | 3                                | 4                                 | 5   |
| н2322У                   | н2327У | 14.88                            | -                                 | -   |
| н2327У                   | н2328У | 3.10                             | -                                 | -   |
| н2328У                   | н2329У | 3.97                             | -                                 | -   |
| н2329У                   | н2330У | 14.85                            | -                                 | -   |
| н2330У                   | н2331У | 11.01                            | -                                 | -   |
| н2331У                   | н2323У | 15.47                            | -                                 | -   |
| н2323У                   | н2322У | 32.83                            | -                                 | -   |

### 3. Сведения о характеристиках уточняемого земельного участка с кадастровым номером 67:04:0200101:230 :

| № п/п | Наименование характеристики земельного участка  | Значение характеристики   |
|-------|---|---|
| 1     | 2   | 3   |
| 1.    | Адрес земельного участка  | -   |
| 1.1.  | Сведения о местоположении земельного участка (при отсутствии адреса) в структурированном в соответствии с федеральной информационной адресной системой виде | Российская Федерация, 216310, Смоленская область, район Глинковский, сельское поселение Доброминское, деревня Добромино |
| 1.2.  | Дополнительные сведения о местоположении земельного участка   | -   |

**3. Сведения о характеристиках уточняемого земельного участка с кадастровым номером 67:04:0200101:230 :**

| № п/п | Наименование характеристики земельного участка  | Значение характеристики  |
|-------|---|--|
| 1     | 2   | 3  |
| 2.    | Площадь земельного участка ± величина погрешности определения (вычисления) площади ( $P \pm \Delta P$ ), м <sup>2</sup>   | 501 ± 8  |
| 3.    | Формула, примененная для вычисления предельной погрешности определения площади земельного участка, с подставленными значениями и итоговые (вычисленные) значения ( $\Delta P$ ), м <sup>2</sup> | $\Delta P = 3.5 * M_t * \sqrt{P} = 3.5 * 0,1 * \sqrt{501} = 8$ |
| 4.    | Площадь земельного участка согласно сведениям Единого государственного реестра недвижимости (Ркад), м <sup>2</sup>  | 500  |
| 5.    | Оценка расхождения Р и Ркад ( $P - P_{кад}$ ), м <sup>2</sup>   | 1  |
| 6.    | Предельные минимальный и максимальный размеры земельного участка (Рмин и Рмакс), м <sup>2</sup>   | -  |
| 7.    | Вид (виды) разрешенного использования   | -  |
| 7.1.  | Дополнительные сведения об использовании земельного участка   | -  |
| 8.    | Кадастровый или иной государственный учетный номер (инвентарный) здания, сооружения, объекта незавершенного строительства, расположенного на земельном участке                                  | -  |
| 9.    | Сведения о земельных участках (землях общего пользования, территории общего пользования), посредством которых обеспечивается доступ   | Земли общего пользования                                       |
| 10.   | Иные сведения   | -  |

**4. Пояснения к сведениям об уточняемом земельном участке с кадастровым номером 67:04:0200101:230 :**

|    |   |
|----|---|
| 1. | - |
|----|---|



## Сведения об уточняемых земельных участках

### 1. Сведения о характерных точках границы уточняемого земельного участка с кадастровым номером 67:04:0200101:231 :

| Система координат МСК-67, зона 1     |  |   |  |            | Зона №1                     |  |                            |
|--------------------------------------|--|---|--|------------|-----------------------------|--|----------------------------|
| Обозначение характерных точек границ | Координаты, м  |   |  |            | Метод определения координат | Формулы, примененные для расчета средней квадратической погрешности определения координат характерных точек границ (Mt), с подставленными в такие формулы значениями и итоговые (вычисленные) значения Mt, м | Описание закрепления точки |
|                                      | содержатся в Едином государственном реестре недвижимости |   | определены в результате выполнения комплексных кадастровых работ |            |                             |  |                            |
|                                      | X  | Y | X  | Y          |                             |  |                            |
| 1                                    | 2  | 3 | 4  | 5          | 6                           | 7  | 8                          |
|                                      |  |   |  |            |                             | -  |                            |
| н2332У                               | -  | - | 451268.63  | 1263426.79 | -                           | -  | -                          |
| н2331У                               | -  | - | 451260.43  | 1263444.10 | -                           | -  | -                          |
| н2330У                               | -  | - | 451250.70  | 1263438.94 | -                           | -  | -                          |
| н2333У                               | -  | - | 451258.07  | 1263422.23 | -                           | -  | -                          |
| н2332У                               | -  | - | 451268.63  | 1263426.79 | -                           | -  | -                          |

### 2. Сведения о частях границ уточняемого земельного участка с кадастровым номером 67:04:0200101:231 :

| Обозначение части границ |        | Горизонтальное проложение (S), м | Описание прохождения части границ | Сведения о согласовании местоположения границ (согласовано/спорное) |
|--------------------------|--------|----------------------------------|-----------------------------------|---|
| от т.                    | до т.  |                                  |                                   |   |
| 1                        | 2      | 3                                | 4                                 | 5   |
| н2332У                   | н2331У | 19.15                            | -                                 | -   |
| н2331У                   | н2330У | 11.01                            | -                                 | -   |
| н2330У                   | н2333У | 18.26                            | -                                 | -   |
| н2333У                   | н2332У | 11.50                            | -                                 | -   |

### 3. Сведения о характеристиках уточняемого земельного участка с кадастровым номером 67:04:0200101:231 :

| № п/п | Наименование характеристики земельного участка  | Значение характеристики   |
|-------|---|---|
| 1     | 2   | 3   |
| 1.    | Адрес земельного участка  | -   |
| 1.1.  | Сведения о местоположении земельного участка (при отсутствии адреса) в структурированном в соответствии с федеральной информационной адресной системой виде               | Российская Федерация, 216310, Смоленская область, район Глинковский, сельское поселение Доброминское, деревня Добромино |
| 1.2.  | Дополнительные сведения о местоположении земельного участка   | -   |
| 2.    | Площадь земельного участка ± величина погрешности определения (вычисления) площади (P ± ΔP), м2   | 210 ± 5   |
| 3.    | Формула, примененная для вычисления предельной погрешности определения площади земельного участка, с подставленными значениями и итоговые (вычисленные) значения (ΔP), м2 | $\Delta P = 3.5 * M_t * \sqrt{P} = 3.5 * 0,1 * \sqrt{210} = 5$  |
| 4.    | Площадь земельного участка согласно сведениям Единого государственного реестра недвижимости (P <sub>кад</sub> ), м2   | 1500  |

**3. Сведения о характеристиках уточняемого земельного участка с кадастровым номером 67:04:0200101:231 :**

| <b>№ п/п</b> | <b>Наименование характеристики земельного участка</b>  | <b>Значение характеристики</b> |
|--------------|--|--------------------------------|
| <b>1</b>     | <b>2</b>   | <b>3</b>                       |
| 5.           | Оценка расхождения Р и Ркад (Р - Ркад), м2   | 1290                           |
| 6.           | Предельные минимальный и максимальный размеры земельного участка (Рмин и Рмакс), м2  | -<br>-                         |
| 7.           | Вид (виды) разрешенного использования  | -                              |
| 7.1.         | Дополнительные сведения об использовании земельного участка  | -                              |
| 8.           | Кадастровый или иной государственный учетный номер (инвентарный) здания, сооружения, объекта незавершенного строительства, расположенного на земельном участке | -                              |
| 9.           | Сведения о земельных участках (землях общего пользования, территории общего пользования), посредством которых обеспечивается доступ                            | Земли общего пользования       |
| 10.          | Иные сведения  | -                              |

**4. Пояснения к сведениям об уточняемом земельном участке с кадастровым номером 67:04:0200101:231 :**

|    |   |
|----|---|
| 1. | - |
|----|---|

## Сведения об уточняемых земельных участках

### 1. Сведения о характерных точках границы уточняемого земельного участка с кадастровым номером 67:04:0200101:232 :

| Система координат МСК-67, зона 1     |  |   |  |            | Зона № 1                    |  |                            |
|--------------------------------------|--|---|--|------------|-----------------------------|--|----------------------------|
| Обозначение характерных точек границ | Координаты, м  |   |  |            | Метод определения координат | Формулы, примененные для расчета средней квадратической погрешности определения координат характерных точек границ (M <sub>t</sub> ), с подставленными в такие формулы значениями и итоговые (вычисленные) значения M <sub>t</sub> , м | Описание закрепления точки |
|                                      | содержатся в Едином государственном реестре недвижимости |   | определены в результате выполнения комплексных кадастровых работ |            |                             |  |                            |
|                                      | X  | Y | X  | Y          |                             |  |                            |
| 1                                    | 2  | 3 | 4  | 5          | 6                           | 7  | 8                          |
|                                      |  |   |  |            |                             | -  |                            |
| н2330У                               | -  | - | 451250.70  | 1263438.94 | -                           | -  | -                          |
| н2329У                               | -  | - | 451237.58  | 1263431.98 | -                           | -  | -                          |
| н2328У                               | -  | - | 451233.96  | 1263430.34 | -                           | -  | -                          |
| н2327У                               | -  | - | 451231.24  | 1263428.85 | -                           | -  | -                          |
| н2334У                               | -  | - | 451235.78  | 1263419.12 | -                           | -  | -                          |
| н2335У                               | -  | - | 451239.42  | 1263411.33 | -                           | -  | -                          |
| н2336У                               | -  | - | 451250.30  | 1263416.53 | -                           | -  | -                          |
| н2337У                               | -  | - | 451249.62  | 1263418.44 | -                           | -  | -                          |
| н2333У                               | -  | - | 451258.07  | 1263422.23 | -                           | -  | -                          |
| н2330У                               | -  | - | 451250.70  | 1263438.94 | -                           | -  | -                          |

### 2. Сведения о частях границ уточняемого земельного участка с кадастровым номером 67:04:0200101:232 :

| Обозначение части границ |        | Горизонтальное проложение (S), м | Описание прохождения части границ | Сведения о согласовании местоположения границ (согласовано/спорное) |
|--------------------------|--------|----------------------------------|-----------------------------------|---|
| от т.                    | до т.  |                                  |                                   |   |
| 1                        | 2      | 3                                | 4                                 | 5   |
| н2330У                   | н2329У | 14.85                            | -                                 | -   |
| н2329У                   | н2328У | 3.97                             | -                                 | -   |
| н2328У                   | н2327У | 3.10                             | -                                 | -   |
| н2327У                   | н2334У | 10.74                            | -                                 | -   |
| н2334У                   | н2335У | 8.60                             | -                                 | -   |
| н2335У                   | н2336У | 12.06                            | -                                 | -   |
| н2336У                   | н2337У | 2.03                             | -                                 | -   |
| н2337У                   | н2333У | 9.26                             | -                                 | -   |
| н2333У                   | н2330У | 18.26                            | -                                 | -   |

### 3. Сведения о характеристиках уточняемого земельного участка с кадастровым номером 67:04:0200101:232 :

| № п/п | Наименование характеристики земельного участка | Значение характеристики |
|-------|--|-------------------------|
| 1     | 2  | 3                       |
| 1.    | Адрес земельного участка                       | -                       |

| <b>3. Сведения о характеристиках уточняемого земельного участка с кадастровым номером 67:04:0200101:232 :</b> |   |   |
|---|---|---|
| <b>№ п/п</b>  | <b>Наименование характеристики земельного участка</b>   | <b>Значение характеристики</b>  |
| <b>1</b>  | <b>2</b>  | <b>3</b>  |
| 1.1.  | Сведения о местоположении земельного участка (при отсутствии адреса) в структурированном в соответствии с федеральной информационной адресной системой виде                                     | Российская Федерация, 216310, Смоленская область, район Глинковский, сельское поселение Доброминское, деревня Добромино |
| 1.2.  | Дополнительные сведения о местоположении земельного участка   | -   |
| 2.  | Площадь земельного участка ± величина погрешности определения (вычисления) площади ( $P \pm \Delta P$ ), м <sup>2</sup>   | 408 ± 7   |
| 3.  | Формула, примененная для вычисления предельной погрешности определения площади земельного участка, с подставленными значениями и итоговые (вычисленные) значения ( $\Delta P$ ), м <sup>2</sup> | $\Delta P = 3.5 * M_t * \sqrt{P} = 3.5 * 0,1 * \sqrt{408} = 7$  |
| 4.  | Площадь земельного участка согласно сведениям Единого государственного реестра недвижимости ( $P_{\text{кад}}$ ), м <sup>2</sup>  | 400   |
| 5.  | Оценка расхождения $P$ и $P_{\text{кад}}$ ( $P - P_{\text{кад}}$ ), м <sup>2</sup>  | 8   |
| 6.  | Предельные минимальный и максимальный размеры земельного участка ( $P_{\text{мин}}$ и $P_{\text{макс}}$ ), м <sup>2</sup>   | -<br>-  |
| 7.  | Вид (виды) разрешенного использования   | -   |
| 7.1.  | Дополнительные сведения об использовании земельного участка   | -   |
| 8.  | Кадастровый или иной государственный учетный номер (инвентарный) здания, сооружения, объекта незавершенного строительства, расположенного на земельном участке                                  | -   |
| 9.  | Сведения о земельных участках (землях общего пользования, территории общего пользования), посредством которых обеспечивается доступ   | Земли общего пользования  |
| 10.   | Иные сведения   | -   |
| <b>4. Пояснения к сведениям об уточняемом земельном участке с кадастровым номером 67:04:0200101:232 :</b>     |   |   |
| 1.  | -   |   |

## Сведения об уточняемых земельных участках

### 1. Сведения о характерных точках границы уточняемого земельного участка с кадастровым номером 67:04:0200101:233 :

| Система координат МСК-67, зона 1     |  |   |  |            | Зона № 1                    |  |                            |
|--------------------------------------|--|---|--|------------|-----------------------------|--|----------------------------|
| Обозначение характерных точек границ | Координаты, м  |   |  |            | Метод определения координат | Формулы, примененные для расчета средней квадратической погрешности определения координат характерных точек границ (Mt), с подставленными в такие формулы значениями и итоговые (вычисленные) значения Mt, м | Описание закрепления точки |
|                                      | содержатся в Едином государственном реестре недвижимости |   | определены в результате выполнения комплексных кадастровых работ |            |                             |  |                            |
|                                      | X  | Y | X  | Y          |                             |  |                            |
| 1                                    | 2  | 3 | 4  | 5          | 6                           | 7  | 8                          |
|                                      |  |   |  |            |                             | -  |                            |
| н2338У                               | -  | - | 451276.98  | 1263381.08 | -                           | -  | -                          |
| н2339У                               | -  | - | 451289.93  | 1263387.03 | -                           | -  | -                          |
| н2340У                               | -  | - | 451286.90  | 1263393.21 | -                           | -  | -                          |
| н2341У                               | -  | - | 451282.84  | 1263400.82 | -                           | -  | -                          |
| н2342У                               | -  | - | 451275.16  | 1263411.79 | -                           | -  | -                          |
| н2343У                               | -  | - | 451264.71  | 1263407.08 | -                           | -  | -                          |
| н2338У                               | -  | - | 451276.98  | 1263381.08 | -                           | -  | -                          |

### 2. Сведения о частях границ уточняемого земельного участка с кадастровым номером 67:04:0200101:233 :

| Обозначение части границ |        | Горизонтальное проложение (S), м | Описание прохождения части границ | Сведения о согласовании местоположения границ (согласовано/спорное) |
|--------------------------|--------|----------------------------------|-----------------------------------|---|
| от т.                    | до т.  |                                  |                                   |   |
| 1                        | 2      | 3                                | 4                                 | 5   |
| н2338У                   | н2339У | 14.25                            | -                                 | -   |
| н2339У                   | н2340У | 6.88                             | -                                 | -   |
| н2340У                   | н2341У | 8.63                             | -                                 | -   |
| н2341У                   | н2342У | 13.39                            | -                                 | -   |
| н2342У                   | н2343У | 11.46                            | -                                 | -   |
| н2343У                   | н2338У | 28.75                            | -                                 | -   |

### 3. Сведения о характеристиках уточняемого земельного участка с кадастровым номером 67:04:0200101:233 :

| № п/п | Наименование характеристики земельного участка  | Значение характеристики   |
|-------|---|---|
| 1     | 2   | 3   |
| 1.    | Адрес земельного участка  | -   |
| 1.1.  | Сведения о местоположении земельного участка (при отсутствии адреса) в структурированном в соответствии с федеральной информационной адресной системой виде | Российская Федерация, 216310, Смоленская область, район Глинковский, сельское поселение Доброминское, деревня Добромино |
| 1.2.  | Дополнительные сведения о местоположении земельного участка   | -   |
| 2.    | Площадь земельного участка ± величина погрешности определения (вычисления) площади ( $P \pm \Delta P$ ), м <sup>2</sup>                                     | 384 ± 7   |

| <b>3. Сведения о характеристиках уточняемого земельного участка с кадастровым номером 67:04:0200101:233 :</b> |   |  |
|---|---|--|
| <b>№ п/п</b>  | <b>Наименование характеристики земельного участка</b>   | <b>Значение характеристики</b>                                 |
| <b>1</b>  | <b>2</b>  | <b>3</b>   |
| 3.  | Формула, примененная для вычисления предельной погрешности определения площади земельного участка, с подставленными значениями и итоговые (вычисленные) значения ( $\Delta P$ ), м <sup>2</sup> | $\Delta P = 3.5 * M_t * \sqrt{P} = 3.5 * 0,1 * \sqrt{384} = 7$ |
| 4.  | Площадь земельного участка согласно сведениям Единого государственного реестра недвижимости (Ркад), м <sup>2</sup>  | 1500   |
| 5.  | Оценка расхождения Р и Ркад (Р - Ркад), м <sup>2</sup>  | 1116   |
| 6.  | Предельные минимальный и максимальный размеры земельного участка (Рмин и Рмакс), м <sup>2</sup>   | -<br>-   |
| 7.  | Вид (виды) разрешенного использования   | -  |
| 7.1.  | Дополнительные сведения об использовании земельного участка   | -  |
| 8.  | Кадастровый или иной государственный учетный номер (инвентарный) здания, сооружения, объекта незавершенного строительства, расположенного на земельном участке                                  | -  |
| 9.  | Сведения о земельных участках (землях общего пользования, территории общего пользования), посредством которых обеспечивается доступ   | Земли общего пользования                                       |
| 10.   | Иные сведения   | -  |
| <b>4. Пояснения к сведениям об уточняемом земельном участке с кадастровым номером 67:04:0200101:233 :</b>     |   |  |
| 1.  | -   |  |

## Сведения об уточняемых земельных участках

### 1. Сведения о характерных точках границы уточняемого земельного участка с кадастровым номером 67:04:0200101:234 :

Система координат МСК-67, зона 1

Зона № 1

| Обозначение характерных точек границ | Координаты, м  |   |  |            | Метод определения координат | Формулы, примененные для расчета средней квадратической погрешности определения координат характерных точек границ (M <sub>t</sub> ), с подставленными в такие формулы значениями и итоговые (вычисленные) значения M <sub>t</sub> , м | Описание закрепления точки |
|--------------------------------------|--|---|--|------------|-----------------------------|--|----------------------------|
|                                      | содержатся в Едином государственном реестре недвижимости |   | определены в результате выполнения комплексных кадастровых работ |            |                             |  |                            |
|                                      | X  | Y | X  | Y          |                             |  |                            |
| 1                                    | 2  | 3 | 4  | 5          | 6                           | 7  | 8                          |
|                                      |  |   |  |            |                             | -  |                            |
| н2343У                               | -  | - | 451264.71  | 1263407.08 | -                           | -  | -                          |
| н2344У                               | -  | - | 451256.42  | 1263403.10 | -                           | -  | -                          |
| н2345У                               | -  | - | 451257.27  | 1263401.11 | -                           | -  | -                          |
| н2346У                               | -  | - | 451258.91  | 1263397.24 | -                           | -  | -                          |
| н2347У                               | -  | - | 451240.93  | 1263389.71 | -                           | -  | -                          |
| н2348У                               | -  | - | 451244.31  | 1263379.28 | -                           | -  | -                          |
| н2349У                               | -  | - | 451242.48  | 1263376.26 | -                           | -  | -                          |
| н2350У                               | -  | - | 451245.59  | 1263368.94 | -                           | -  | -                          |
| н2338У                               | -  | - | 451276.98  | 1263381.08 | -                           | -  | -                          |
| н2343У                               | -  | - | 451264.71  | 1263407.08 | -                           | -  | -                          |

### 2. Сведения о частях границ уточняемого земельного участка с кадастровым номером 67:04:0200101:234 :

| Обозначение части границ |        | Горизонтальное проложение (S), м | Описание прохождения части границ | Сведения о согласовании местоположения границ (согласовано/спорное) |
|--------------------------|--------|----------------------------------|-----------------------------------|---|
| от т.                    | до т.  |                                  |                                   |   |
| 1                        | 2      | 3                                | 4                                 | 5   |
| н2343У                   | н2344У | 9.20                             | -                                 | -   |
| н2344У                   | н2345У | 2.16                             | -                                 | -   |
| н2345У                   | н2346У | 4.20                             | -                                 | -   |
| н2346У                   | н2347У | 19.49                            | -                                 | -   |
| н2347У                   | н2348У | 10.96                            | -                                 | -   |
| н2348У                   | н2349У | 3.53                             | -                                 | -   |
| н2349У                   | н2350У | 7.95                             | -                                 | -   |
| н2350У                   | н2338У | 33.66                            | -                                 | -   |
| н2338У                   | н2343У | 28.75                            | -                                 | -   |

### 3. Сведения о характеристиках уточняемого земельного участка с кадастровым номером 67:04:0200101:234 :

| № п/п | Наименование характеристики земельного участка | Значение характеристики |
|-------|--|-------------------------|
| 1     | 2  | 3                       |
| 1.    | Адрес земельного участка                       | -                       |

| <b>3. Сведения о характеристиках уточняемого земельного участка с кадастровым номером 67:04:0200101:234 :</b> |   |   |
|---|---|---|
| <b>№ п/п</b>  | <b>Наименование характеристики земельного участка</b>   | <b>Значение характеристики</b>  |
| <b>1</b>  | <b>2</b>  | <b>3</b>  |
| 1.1.  | Сведения о местоположении земельного участка (при отсутствии адреса) в структурированном в соответствии с федеральной информационной адресной системой виде                                     | Российская Федерация, 216310, Смоленская область, район Глинковский, сельское поселение Доброминское, деревня Добромино |
| 1.2.  | Дополнительные сведения о местоположении земельного участка   | -   |
| 2.  | Площадь земельного участка ± величина погрешности определения (вычисления) площади ( $P \pm \Delta P$ ), м <sup>2</sup>   | 733 ± 9   |
| 3.  | Формула, примененная для вычисления предельной погрешности определения площади земельного участка, с подставленными значениями и итоговые (вычисленные) значения ( $\Delta P$ ), м <sup>2</sup> | $\Delta P = 3.5 * M_t * \sqrt{P} = 3.5 * 0,1 * \sqrt{733} = 9$  |
| 4.  | Площадь земельного участка согласно сведениям Единого государственного реестра недвижимости ( $P_{\text{кад}}$ ), м <sup>2</sup>  | 3000  |
| 5.  | Оценка расхождения $P$ и $P_{\text{кад}}$ ( $P - P_{\text{кад}}$ ), м <sup>2</sup>  | 2267  |
| 6.  | Предельные минимальный и максимальный размеры земельного участка ( $P_{\text{мин}}$ и $P_{\text{макс}}$ ), м <sup>2</sup>   | -<br>-  |
| 7.  | Вид (виды) разрешенного использования   | -   |
| 7.1.  | Дополнительные сведения об использовании земельного участка   | -   |
| 8.  | Кадастровый или иной государственный учетный номер (инвентарный) здания, сооружения, объекта незавершенного строительства, расположенного на земельном участке                                  | -   |
| 9.  | Сведения о земельных участках (землях общего пользования, территории общего пользования), посредством которых обеспечивается доступ   | Земли общего пользования  |
| 10.   | Иные сведения   | -   |
| <b>4. Пояснения к сведениям об уточняемом земельном участке с кадастровым номером 67:04:0200101:234 :</b>     |   |   |
| 1.  | -   |   |



## Сведения об уточняемых земельных участках

### 1. Сведения о характерных точках границы уточняемого земельного участка с кадастровым номером 67:04:0200101:235 :

Система координат МСК-67, зона 1

Зона № 1

| Обозначение характерных точек границ | Координаты, м  |   |  |            | Метод определения координат | Формулы, примененные для расчета средней квадратической погрешности определения координат характерных точек границ (Mt), с подставленными в такие формулы значениями и итоговые (вычисленные) значения Mt, м | Описание закрепления точки |
|--------------------------------------|--|---|--|------------|-----------------------------|--|----------------------------|
|                                      | содержатся в Едином государственном реестре недвижимости |   | определены в результате выполнения комплексных кадастровых работ |            |                             |  |                            |
|                                      | X  | Y | X  | Y          |                             |  |                            |
| 1                                    | 2  | 3 | 4  | 5          | 6                           | 7  | 8                          |
|                                      |  |   |  |            |                             | -  |                            |
| н2351У                               | -  | - | 451249.74  | 1263357.55 | -                           | -  | -                          |
| н2352У                               | -  | - | 451230.64  | 1263350.94 | -                           | -  | -                          |
| н2353У                               | -  | - | 451225.86  | 1263360.12 | -                           | -  | -                          |
| н2354У                               | -  | - | 451214.23  | 1263356.08 | -                           | -  | -                          |
| н2355У                               | -  | - | 451222.80  | 1263329.14 | -                           | -  | -                          |
| н2356У                               | -  | - | 451237.37  | 1263322.40 | -                           | -  | -                          |
| н2357У                               | -  | - | 451291.75  | 1263343.71 | -                           | -  | -                          |
| н2358У                               | -  | - | 451285.29  | 1263361.74 | -                           | -  | -                          |
| н2338У                               | -  | - | 451276.98  | 1263381.08 | -                           | -  | -                          |
| н2350У                               | -  | - | 451245.59  | 1263368.94 | -                           | -  | -                          |
| н2351У                               | -  | - | 451249.74  | 1263357.55 | -                           | -  | -                          |

### 2. Сведения о частях границ уточняемого земельного участка с кадастровым номером 67:04:0200101:235 :

| Обозначение части границ |        | Горизонтальное проложение (S), м | Описание прохождения части границ | Сведения о согласовании местоположения границ (согласовано/спорное) |
|--------------------------|--------|----------------------------------|-----------------------------------|---|
| от т.                    | до т.  |                                  |                                   |   |
| 1                        | 2      | 3                                | 4                                 | 5   |
| н2351У                   | н2352У | 20.21                            | -                                 | -   |
| н2352У                   | н2353У | 10.35                            | -                                 | -   |
| н2353У                   | н2354У | 12.31                            | -                                 | -   |
| н2354У                   | н2355У | 28.27                            | -                                 | -   |
| н2355У                   | н2356У | 16.05                            | -                                 | -   |
| н2356У                   | н2357У | 58.41                            | -                                 | -   |
| н2357У                   | н2358У | 19.15                            | -                                 | -   |
| н2358У                   | н2338У | 21.05                            | -                                 | -   |
| н2338У                   | н2350У | 33.66                            | -                                 | -   |
| н2350У                   | н2351У | 12.12                            | -                                 | -   |

| <b>3. Сведения о характеристиках уточняемого земельного участка с кадастровым номером 67:04:0200101:235 :</b> |   |   |
|---|---|---|
| <b>№ п/п</b>  | <b>Наименование характеристики земельного участка</b>   | <b>Значение характеристики</b>  |
| <b>1</b>  | <b>2</b>  | <b>3</b>  |
| 1.  | Адрес земельного участка  | -   |
| 1.1.  | Сведения о местоположении земельного участка (при отсутствии адреса) в структурированном в соответствии с федеральной информационной адресной системой виде                                     | Российская Федерация, 216310, Смоленская область, район Глинковский, сельское поселение Доброминское, деревня Добромино |
| 1.2.  | Дополнительные сведения о местоположении земельного участка   | -   |
| 2.  | Площадь земельного участка $\pm$ величина погрешности определения (вычисления) площади ( $P \pm \Delta P$ ), м <sup>2</sup>   | 2465 $\pm$ 17   |
| 3.  | Формула, примененная для вычисления предельной погрешности определения площади земельного участка, с подставленными значениями и итоговые (вычисленные) значения ( $\Delta P$ ), м <sup>2</sup> | $\Delta P = 3.5 * M_t * \sqrt{P} = 3.5 * 0,1 * \sqrt{2465} = 17$  |
| 4.  | Площадь земельного участка согласно сведениям Единого государственного реестра недвижимости ( $P_{\text{кад}}$ ), м <sup>2</sup>  | 2500  |
| 5.  | Оценка расхождения $P$ и $P_{\text{кад}}$ ( $P - P_{\text{кад}}$ ), м <sup>2</sup>  | 35  |
| 6.  | Предельные минимальный и максимальный размеры земельного участка ( $P_{\text{мин}}$ и $P_{\text{макс}}$ ), м <sup>2</sup>   | -<br>-  |
| 7.  | Вид (виды) разрешенного использования   | -   |
| 7.1.  | Дополнительные сведения об использовании земельного участка   | -   |
| 8.  | Кадастровый или иной государственный учетный номер (инвентарный) здания, сооружения, объекта незавершенного строительства, расположенного на земельном участке                                  | -   |
| 9.  | Сведения о земельных участках (землях общего пользования, территории общего пользования), посредством которых обеспечивается доступ   | Земли общего пользования  |
| 10.   | Иные сведения   | -   |
| <b>4. Пояснения к сведениям об уточняемом земельном участке с кадастровым номером 67:04:0200101:235 :</b>     |   |   |
| 1.  | -   |   |

## Сведения об уточняемых земельных участках

### 1. Сведения о характерных точках границы уточняемого земельного участка с кадастровым номером 67:04:0200101:236 :

| Система координат МСК-67, зона 1     |  |   |  |            | Зона № 1                    |  |                            |
|--------------------------------------|--|---|--|------------|-----------------------------|--|----------------------------|
| Обозначение характерных точек границ | Координаты, м  |   |  |            | Метод определения координат | Формулы, примененные для расчета средней квадратической погрешности определения координат характерных точек границ (Mt), с подставленными в такие формулы значениями и итоговые (вычисленные) значения Mt, м | Описание закрепления точки |
|                                      | содержатся в Едином государственном реестре недвижимости |   | определены в результате выполнения комплексных кадастровых работ |            |                             |  |                            |
|                                      | X  | Y | X  | Y          |                             |  |                            |
| 1                                    | 2  | 3 | 4  | 5          | 6                           | 7  | 8                          |
|                                      |  |   |  |            |                             | -  |                            |
| н2358У                               | -  | - | 451285.29  | 1263361.74 | -                           | -  | -                          |
| н2359У                               | -  | - | 451292.49  | 1263364.42 | -                           | -  | -                          |
| н2360У                               | -  | - | 451293.50  | 1263363.23 | -                           | -  | -                          |
| н2361У                               | -  | - | 451302.94  | 1263367.64 | -                           | -  | -                          |
| н2339У                               | -  | - | 451289.93  | 1263387.03 | -                           | -  | -                          |
| н2338У                               | -  | - | 451276.98  | 1263381.08 | -                           | -  | -                          |
| н2358У                               | -  | - | 451285.29  | 1263361.74 | -                           | -  | -                          |

### 2. Сведения о частях границ уточняемого земельного участка с кадастровым номером 67:04:0200101:236 :

| Обозначение части границ |        | Горизонтальное проложение (S), м | Описание прохождения части границ | Сведения о согласовании местоположения границ (согласовано/спорное) |
|--------------------------|--------|----------------------------------|-----------------------------------|---|
| от т.                    | до т.  |                                  |                                   |   |
| 1                        | 2      | 3                                | 4                                 | 5   |
| н2358У                   | н2359У | 7.68                             | -                                 | -   |
| н2359У                   | н2360У | 1.56                             | -                                 | -   |
| н2360У                   | н2361У | 10.42                            | -                                 | -   |
| н2361У                   | н2339У | 23.35                            | -                                 | -   |
| н2339У                   | н2338У | 14.25                            | -                                 | -   |
| н2338У                   | н2358У | 21.05                            | -                                 | -   |

### 3. Сведения о характеристиках уточняемого земельного участка с кадастровым номером 67:04:0200101:236 :

| № п/п | Наименование характеристики земельного участка  | Значение характеристики  |
|-------|---|--|
| 1     | 2   | 3  |
| 1.    | Адрес земельного участка  | -  |
| 1.1.  | Сведения о местоположении земельного участка (при отсутствии адреса) в структурированном в соответствии с федеральной информационной адресной системой виде | Российская Федерация, Смоленская область, район Глинковский, сельское поселение Доброминское, деревня Добромино, улица Железнодорожная |
| 1.2.  | Дополнительные сведения о местоположении земельного участка   | -  |
| 2.    | Площадь земельного участка ± величина погрешности определения (вычисления) площади ( $P \pm \Delta P$ ), м <sup>2</sup>                                     | 365 ± 7  |

| <b>3. Сведения о характеристиках уточняемого земельного участка с кадастровым номером 67:04:0200101:236 :</b> |   |  |
|---|---|--|
| <b>№ п/п</b>  | <b>Наименование характеристики земельного участка</b>   | <b>Значение характеристики</b>                                 |
| <b>1</b>  | <b>2</b>  | <b>3</b>   |
| 3.  | Формула, примененная для вычисления предельной погрешности определения площади земельного участка, с подставленными значениями и итоговые (вычисленные) значения ( $\Delta P$ ), м <sup>2</sup> | $\Delta P = 3.5 * M_t * \sqrt{P} = 3.5 * 0,1 * \sqrt{365} = 7$ |
| 4.  | Площадь земельного участка согласно сведениям Единого государственного реестра недвижимости (Ркад), м <sup>2</sup>  | 1500   |
| 5.  | Оценка расхождения Р и Ркад (Р - Ркад), м <sup>2</sup>  | 1135   |
| 6.  | Предельные минимальный и максимальный размеры земельного участка (Рмин и Рмакс), м <sup>2</sup>   | -<br>-   |
| 7.  | Вид (виды) разрешенного использования   | -  |
| 7.1.  | Дополнительные сведения об использовании земельного участка   | -  |
| 8.  | Кадастровый или иной государственный учетный номер (инвентарный) здания, сооружения, объекта незавершенного строительства, расположенного на земельном участке                                  | -  |
| 9.  | Сведения о земельных участках (землях общего пользования, территории общего пользования), посредством которых обеспечивается доступ   | Земли общего пользования                                       |
| 10.   | Иные сведения   | -  |
| <b>4. Пояснения к сведениям об уточняемом земельном участке с кадастровым номером 67:04:0200101:236 :</b>     |   |  |
| 1.  | -   |  |

## Сведения об уточняемых земельных участках

### 1. Сведения о характерных точках границы уточняемого земельного участка с кадастровым номером 67:04:0200101:237 :

| Система координат МСК-67, зона 1     |  |   |  |            | Зона № 1                    |  |                            |
|--------------------------------------|--|---|--|------------|-----------------------------|--|----------------------------|
| Обозначение характерных точек границ | Координаты, м  |   |  |            | Метод определения координат | Формулы, примененные для расчета средней квадратической погрешности определения координат характерных точек границ (Mt), с подставленными в такие формулы значениями и итоговые (вычисленные) значения Mt, м | Описание закрепления точки |
|                                      | содержатся в Едином государственном реестре недвижимости |   | определены в результате выполнения комплексных кадастровых работ |            |                             |  |                            |
|                                      | X  | Y | X  | Y          |                             |  |                            |
| 1                                    | 2  | 3 | 4  | 5          | 6                           | 7  | 8                          |
|                                      |  |   |  |            |                             | -  |                            |
| н191У                                | -  | - | 451312.57  | 1263375.68 | -                           | -  | -                          |
| н2362У                               | -  | - | 451337.43  | 1263337.82 | -                           | -  | -                          |
| н2363У                               | -  | - | 451365.74  | 1263347.49 | -                           | -  | -                          |
| н2364У                               | -  | - | 451369.72  | 1263353.64 | -                           | -  | -                          |
| н2365У                               | -  | - | 451355.12  | 1263376.03 | -                           | -  | -                          |
| н2366У                               | -  | - | 451351.97  | 1263381.07 | -                           | -  | -                          |
| н182У                                | -  | - | 451343.62  | 1263394.62 | -                           | -  | -                          |
| н181У                                | -  | - | 451334.73  | 1263389.53 | -                           | -  | -                          |
| н191У                                | -  | - | 451312.57  | 1263375.68 | -                           | -  | -                          |

### 2. Сведения о частях границ уточняемого земельного участка с кадастровым номером 67:04:0200101:237 :

| Обозначение части границ |        | Горизонтальное проложение (S), м | Описание прохождения части границ | Сведения о согласовании местоположения границ (согласовано/спорное) |
|--------------------------|--------|----------------------------------|-----------------------------------|---|
| от т.                    | до т.  |                                  |                                   |   |
| 1                        | 2      | 3                                | 4                                 | 5   |
| н191У                    | н2362У | 45.29                            | -                                 | -   |
| н2362У                   | н2363У | 29.92                            | -                                 | -   |
| н2363У                   | н2364У | 7.33                             | -                                 | -   |
| н2364У                   | н2365У | 26.73                            | -                                 | -   |
| н2365У                   | н2366У | 5.94                             | -                                 | -   |
| н2366У                   | н182У  | 15.92                            | -                                 | -   |
| н182У                    | н181У  | 10.24                            | -                                 | -   |
| н181У                    | н191У  | 26.13                            | -                                 | -   |

### 3. Сведения о характеристиках уточняемого земельного участка с кадастровым номером 67:04:0200101:237 :

| № п/п | Наименование характеристики земельного участка | Значение характеристики |
|-------|--|-------------------------|
| 1     | 2  | 3                       |
| 1.    | Адрес земельного участка                       | -                       |

| <b>3. Сведения о характеристиках уточняемого земельного участка с кадастровым номером 67:04:0200101:237 :</b> |   |   |
|---|---|---|
| <b>№ п/п</b>  | <b>Наименование характеристики земельного участка</b>   | <b>Значение характеристики</b>  |
| <b>1</b>  | <b>2</b>  | <b>3</b>  |
| 1.1.  | Сведения о местоположении земельного участка (при отсутствии адреса) в структурированном в соответствии с федеральной информационной адресной системой виде                                     | Российская Федерация, 216310, Смоленская область, район Глинковский, сельское поселение Доброминское, деревня Добромино |
| 1.2.  | Дополнительные сведения о местоположении земельного участка   | -   |
| 2.  | Площадь земельного участка ± величина погрешности определения (вычисления) площади ( $P \pm \Delta P$ ), м <sup>2</sup>   | 1757 ± 15   |
| 3.  | Формула, примененная для вычисления предельной погрешности определения площади земельного участка, с подставленными значениями и итоговые (вычисленные) значения ( $\Delta P$ ), м <sup>2</sup> | $\Delta P = 3.5 * M_t * \sqrt{P} = 3.5 * 0,1 * \sqrt{1757} = 15$  |
| 4.  | Площадь земельного участка согласно сведениям Единого государственного реестра недвижимости ( $P_{\text{кад}}$ ), м <sup>2</sup>  | 1500  |
| 5.  | Оценка расхождения $P$ и $P_{\text{кад}}$ ( $P - P_{\text{кад}}$ ), м <sup>2</sup>  | 257   |
| 6.  | Предельные минимальный и максимальный размеры земельного участка ( $P_{\text{мин}}$ и $P_{\text{макс}}$ ), м <sup>2</sup>   | -<br>-  |
| 7.  | Вид (виды) разрешенного использования   | -   |
| 7.1.  | Дополнительные сведения об использовании земельного участка   | -   |
| 8.  | Кадастровый или иной государственный учетный номер (инвентарный) здания, сооружения, объекта незавершенного строительства, расположенного на земельном участке                                  | -   |
| 9.  | Сведения о земельных участках (землях общего пользования, территории общего пользования), посредством которых обеспечивается доступ   | Земли общего пользования  |
| 10.   | Иные сведения   | -   |
| <b>4. Пояснения к сведениям об уточняемом земельном участке с кадастровым номером 67:04:0200101:237 :</b>     |   |   |
| 1.  | -   |   |

## Сведения об уточняемых земельных участках

### 1. Сведения о характерных точках границы уточняемого земельного участка с кадастровым номером 67:04:0200101:239 :

| Система координат МСК-67, зона 1     |  |   |  |            | Зона № 1                    |  |                            |
|--------------------------------------|--|---|--|------------|-----------------------------|--|----------------------------|
| Обозначение характерных точек границ | Координаты, м  |   |  |            | Метод определения координат | Формулы, примененные для расчета средней квадратической погрешности определения координат характерных точек границ (M <sub>t</sub> ), с подставленными в такие формулы значениями и итоговые (вычисленные) значения M <sub>t</sub> , м | Описание закрепления точки |
|                                      | содержатся в Едином государственном реестре недвижимости |   | определены в результате выполнения комплексных кадастровых работ |            |                             |  |                            |
|                                      | X  | Y | X  | Y          |                             |  |                            |
| 1                                    | 2  | 3 | 4  | 5          | 6                           | 7  | 8                          |
|                                      |  |   |  |            |                             | -  |                            |
| н2365У                               | -  | - | 451355.12  | 1263376.03 | -                           | -  | -                          |
| н2367У                               | -  | - | 451386.72  | 1263393.05 | -                           | -  | -                          |
| н2368У                               | -  | - | 451376.07  | 1263412.91 | -                           | -  | -                          |
| н2369У                               | -  | - | 451368.27  | 1263408.66 | -                           | -  | -                          |
| н183У                                | -  | - | 451345.29  | 1263395.54 | -                           | -  | -                          |
| н182У                                | -  | - | 451343.62  | 1263394.62 | -                           | -  | -                          |
| н2366У                               | -  | - | 451351.97  | 1263381.07 | -                           | -  | -                          |
| н2365У                               | -  | - | 451355.12  | 1263376.03 | -                           | -  | -                          |

### 2. Сведения о частях границ уточняемого земельного участка с кадастровым номером 67:04:0200101:239 :

| Обозначение части границ |        | Горизонтальное проложение (S), м | Описание прохождения части границ | Сведения о согласовании местоположения границ (согласовано/спорное) |
|--------------------------|--------|----------------------------------|-----------------------------------|---|
| от т.                    | до т.  |                                  |                                   |   |
| 1                        | 2      | 3                                | 4                                 | 5   |
| н2365У                   | н2367У | 35.89                            | -                                 | -   |
| н2367У                   | н2368У | 22.54                            | -                                 | -   |
| н2368У                   | н2369У | 8.88                             | -                                 | -   |
| н2369У                   | н183У  | 26.46                            | -                                 | -   |
| н183У                    | н182У  | 1.91                             | -                                 | -   |
| н182У                    | н2366У | 15.92                            | -                                 | -   |
| н2366У                   | н2365У | 5.94                             | -                                 | -   |

### 3. Сведения о характеристиках уточняемого земельного участка с кадастровым номером 67:04:0200101:239 :

| № п/п | Наименование характеристики земельного участка  | Значение характеристики   |
|-------|---|---|
| 1     | 2   | 3   |
| 1.    | Адрес земельного участка  | -   |
| 1.1.  | Сведения о местоположении земельного участка (при отсутствии адреса) в структурированном в соответствии с федеральной информационной адресной системой виде | Российская Федерация, 216310, Смоленская область, район Глинковский, сельское поселение Доброминское, деревня Добромино |
| 1.2.  | Дополнительные сведения о местоположении земельного участка   | -   |

**3. Сведения о характеристиках уточняемого земельного участка с кадастровым номером 67:04:0200101:239 :**

| № п/п | Наименование характеристики земельного участка  | Значение характеристики   |
|-------|---|---|
| 1     | 2   | 3   |
| 2.    | Площадь земельного участка $\pm$ величина погрешности определения (вычисления) площади ( $P \pm \Delta P$ ), м <sup>2</sup>   | 814 $\pm$ 10  |
| 3.    | Формула, примененная для вычисления предельной погрешности определения площади земельного участка, с подставленными значениями и итоговые (вычисленные) значения ( $\Delta P$ ), м <sup>2</sup> | $\Delta P = 3.5 * M_t * \sqrt{P} = 3.5 * 0,1 * \sqrt{814} = 10$ |
| 4.    | Площадь земельного участка согласно сведениям Единого государственного реестра недвижимости ( $P_{\text{кад}}$ ), м <sup>2</sup>  | 800   |
| 5.    | Оценка расхождения $P$ и $P_{\text{кад}}$ ( $P - P_{\text{кад}}$ ), м <sup>2</sup>  | 14  |
| 6.    | Предельные минимальный и максимальный размеры земельного участка ( $P_{\text{мин}}$ и $P_{\text{макс}}$ ), м <sup>2</sup>   | -<br>-  |
| 7.    | Вид (виды) разрешенного использования   | -   |
| 7.1.  | Дополнительные сведения об использовании земельного участка   | -   |
| 8.    | Кадастровый или иной государственный учетный номер (инвентарный) здания, сооружения, объекта незавершенного строительства, расположенного на земельном участке                                  | -   |
| 9.    | Сведения о земельных участках (землях общего пользования, территории общего пользования), посредством которых обеспечивается доступ   | Земли общего пользования  |
| 10.   | Иные сведения   | -   |

**4. Пояснения к сведениям об уточняемом земельном участке с кадастровым номером 67:04:0200101:239 :**

|    |   |
|----|---|
| 1. | - |
|----|---|



## Сведения об уточняемых земельных участках

### 1. Сведения о характерных точках границы уточняемого земельного участка с кадастровым номером 67:04:0200101:240 :

| Система координат МСК-67, зона 1     |  |   |  |            | Зона №1                     |  |                            |
|--------------------------------------|--|---|--|------------|-----------------------------|--|----------------------------|
| Обозначение характерных точек границ | Координаты, м  |   |  |            | Метод определения координат | Формулы, примененные для расчета средней квадратической погрешности определения координат характерных точек границ (M <sub>t</sub> ), с подставленными в такие формулы значениями и итоговые (вычисленные) значения M <sub>t</sub> , м | Описание закрепления точки |
|                                      | содержатся в Едином государственном реестре недвижимости |   | определены в результате выполнения комплексных кадастровых работ |            |                             |  |                            |
|                                      | X  | Y | X  | Y          |                             |  |                            |
| 1                                    | 2  | 3 | 4  | 5          | 6                           | 7  | 8                          |
|                                      |  |   |  |            |                             | -  |                            |
| н185У                                | -  | - | 451333.15  | 1263414.60 | -                           | -  | -                          |
| н184У                                | -  | - | 451338.25  | 1263406.50 | -                           | -  | -                          |
| н183У                                | -  | - | 451345.29  | 1263395.54 | -                           | -  | -                          |
| н2369У                               | -  | - | 451368.27  | 1263408.66 | -                           | -  | -                          |
| н2368У                               | -  | - | 451376.07  | 1263412.91 | -                           | -  | -                          |
| н2370У                               | -  | - | 451360.11  | 1263435.87 | -                           | -  | -                          |
| н2371У                               | -  | - | 451350.38  | 1263449.47 | -                           | -  | -                          |
| н2372У                               | -  | - | 451322.15  | 1263432.82 | -                           | -  | -                          |
| н2373У                               | -  | - | 451331.34  | 1263417.43 | -                           | -  | -                          |
| н185У                                | -  | - | 451333.15  | 1263414.60 | -                           | -  | -                          |

### 2. Сведения о частях границ уточняемого земельного участка с кадастровым номером 67:04:0200101:240 :

| Обозначение части границ |        | Горизонтальное проложение (S), м | Описание прохождения части границ | Сведения о согласовании местоположения границ (согласовано/спорное) |
|--------------------------|--------|----------------------------------|-----------------------------------|---|
| от т.                    | до т.  |                                  |                                   |   |
| 1                        | 2      | 3                                | 4                                 | 5   |
| н185У                    | н184У  | 9.57                             | -                                 | -   |
| н184У                    | н183У  | 13.03                            | -                                 | -   |
| н183У                    | н2369У | 26.46                            | -                                 | -   |
| н2369У                   | н2368У | 8.88                             | -                                 | -   |
| н2368У                   | н2370У | 27.96                            | -                                 | -   |
| н2370У                   | н2371У | 16.72                            | -                                 | -   |
| н2371У                   | н2372У | 32.77                            | -                                 | -   |
| н2372У                   | н2373У | 17.93                            | -                                 | -   |
| н2373У                   | н185У  | 3.36                             | -                                 | -   |

### 3. Сведения о характеристиках уточняемого земельного участка с кадастровым номером 67:04:0200101:240 :

| № п/п | Наименование характеристики земельного участка | Значение характеристики |
|-------|--|-------------------------|
| 1     | 2  | 3                       |
| 1.    | Адрес земельного участка                       | -                       |

| <b>3. Сведения о характеристиках уточняемого земельного участка с кадастровым номером 67:04:0200101:240 :</b> |   |   |
|---|---|---|
| <b>№ п/п</b>  | <b>Наименование характеристики земельного участка</b>   | <b>Значение характеристики</b>  |
| <b>1</b>  | <b>2</b>  | <b>3</b>  |
| 1.1.  | Сведения о местоположении земельного участка (при отсутствии адреса) в структурированном в соответствии с федеральной информационной адресной системой виде                                     | Российская Федерация, 216310, Смоленская область, район Глинковский, сельское поселение Доброминское, деревня Добромино |
| 1.2.  | Дополнительные сведения о местоположении земельного участка   | -   |
| 2.  | Площадь земельного участка ± величина погрешности определения (вычисления) площади ( $P \pm \Delta P$ ), м <sup>2</sup>   | 1513 ± 14   |
| 3.  | Формула, примененная для вычисления предельной погрешности определения площади земельного участка, с подставленными значениями и итоговые (вычисленные) значения ( $\Delta P$ ), м <sup>2</sup> | $\Delta P = 3.5 * M_t * \sqrt{P} = 3.5 * 0,1 * \sqrt{1513} = 14$  |
| 4.  | Площадь земельного участка согласно сведениям Единого государственного реестра недвижимости ( $P_{\text{кад}}$ ), м <sup>2</sup>  | 6800  |
| 5.  | Оценка расхождения $P$ и $P_{\text{кад}}$ ( $P - P_{\text{кад}}$ ), м <sup>2</sup>  | 5287  |
| 6.  | Предельные минимальный и максимальный размеры земельного участка ( $P_{\text{мин}}$ и $P_{\text{макс}}$ ), м <sup>2</sup>   | -   |
| 7.  | Вид (виды) разрешенного использования   | -   |
| 7.1.  | Дополнительные сведения об использовании земельного участка   | -   |
| 8.  | Кадастровый или иной государственный учетный номер (инвентарный) здания, сооружения, объекта незавершенного строительства, расположенного на земельном участке                                  | -   |
| 9.  | Сведения о земельных участках (землях общего пользования, территории общего пользования), посредством которых обеспечивается доступ   | Земли общего пользования  |
| 10.   | Иные сведения   | -   |
| <b>4. Пояснения к сведениям об уточняемом земельном участке с кадастровым номером 67:04:0200101:240 :</b>     |   |   |
| 1.  | -   |   |

## Сведения об уточняемых земельных участках

### 1. Сведения о характерных точках границы уточняемого земельного участка с кадастровым номером 67:04:0200101:242 :

| Система координат МСК-67, зона 1     |  |   |  |            | Зона № 1                    |  |                            |
|--------------------------------------|--|---|--|------------|-----------------------------|--|----------------------------|
| Обозначение характерных точек границ | Координаты, м  |   |  |            | Метод определения координат | Формулы, примененные для расчета средней квадратической погрешности определения координат характерных точек границ (Mt), с подставленными в такие формулы значениями и итоговые (вычисленные) значения Mt, м | Описание закрепления точки |
|                                      | содержатся в Едином государственном реестре недвижимости |   | определены в результате выполнения комплексных кадастровых работ |            |                             |  |                            |
|                                      | X  | Y | X  | Y          |                             |  |                            |
| 1                                    | 2  | 3 | 4  | 5          | 6                           | 7  | 8                          |
|                                      |  |   |  |            |                             | -  |                            |
| н2374У                               | -  | - | 451331.41  | 1263461.13 | -                           | -  | -                          |
| н2375У                               | -  | - | 451340.21  | 1263446.70 | -                           | -  | -                          |
| н2376У                               | -  | - | 451348.95  | 1263452.00 | -                           | -  | -                          |
| н2377У                               | -  | - | 451339.89  | 1263466.42 | -                           | -  | -                          |
| н2374У                               | -  | - | 451331.41  | 1263461.13 | -                           | -  | -                          |

### 2. Сведения о частях границ уточняемого земельного участка с кадастровым номером 67:04:0200101:242 :

| Обозначение части границ |        | Горизонтальное проложение (S), м | Описание прохождения части границ | Сведения о согласовании местоположения границ (согласовано/спорное) |
|--------------------------|--------|----------------------------------|-----------------------------------|---|
| от т.                    | до т.  |                                  |                                   |   |
| 1                        | 2      | 3                                | 4                                 | 5   |
| н2374У                   | н2375У | 16.90                            | -                                 | -   |
| н2375У                   | н2376У | 10.22                            | -                                 | -   |
| н2376У                   | н2377У | 17.03                            | -                                 | -   |
| н2377У                   | н2374У | 9.99                             | -                                 | -   |

### 3. Сведения о характеристиках уточняемого земельного участка с кадастровым номером 67:04:0200101:242 :

| № п/п | Наименование характеристики земельного участка  | Значение характеристики   |
|-------|---|---|
| 1     | 2   | 3   |
| 1.    | Адрес земельного участка  | -   |
| 1.1.  | Сведения о местоположении земельного участка (при отсутствии адреса) в структурированном в соответствии с федеральной информационной адресной системой виде               | Российская Федерация, 216310, Смоленская область, район Глинковский, сельское поселение Доброминское, деревня Добромино |
| 1.2.  | Дополнительные сведения о местоположении земельного участка   | -   |
| 2.    | Площадь земельного участка ± величина погрешности определения (вычисления) площади (P ± ΔP), м2   | 171 ± 5   |
| 3.    | Формула, примененная для вычисления предельной погрешности определения площади земельного участка, с подставленными значениями и итоговые (вычисленные) значения (ΔP), м2 | $\Delta P = 3.5 * Mt * \sqrt{P} = 3.5 * 0,1 * \sqrt{171} = 5$   |
| 4.    | Площадь земельного участка согласно сведениям Единого государственного реестра недвижимости (P <sub>кад</sub> ), м2   | 1500  |

**3. Сведения о характеристиках уточняемого земельного участка с кадастровым номером 67:04:0200101:242 :**

| <b>№ п/п</b> | <b>Наименование характеристики земельного участка</b>  | <b>Значение характеристики</b> |
|--------------|--|--------------------------------|
| <b>1</b>     | <b>2</b>   | <b>3</b>                       |
| 5.           | Оценка расхождения Р и Ркад (Р - Ркад), м2   | 1329                           |
| 6.           | Предельные минимальный и максимальный размеры земельного участка (Рмин и Рмакс), м2  | -<br>-                         |
| 7.           | Вид (виды) разрешенного использования  | -                              |
| 7.1.         | Дополнительные сведения об использовании земельного участка  | -                              |
| 8.           | Кадастровый или иной государственный учетный номер (инвентарный) здания, сооружения, объекта незавершенного строительства, расположенного на земельном участке | -                              |
| 9.           | Сведения о земельных участках (землях общего пользования, территории общего пользования), посредством которых обеспечивается доступ                            | Земли общего пользования       |
| 10.          | Иные сведения  | -                              |

**4. Пояснения к сведениям об уточняемом земельном участке с кадастровым номером 67:04:0200101:242 :**

|    |   |
|----|---|
| 1. | - |
|    |   |

## Сведения об уточняемых земельных участках

### 1. Сведения о характерных точках границы уточняемого земельного участка с кадастровым номером 67:04:0200101:243 :

| Система координат МСК-67, зона 1     |  |   |  |            | Зона № 1                    |  |                            |
|--------------------------------------|--|---|--|------------|-----------------------------|--|----------------------------|
| Обозначение характерных точек границ | Координаты, м  |   |  |            | Метод определения координат | Формулы, примененные для расчета средней квадратической погрешности определения координат характерных точек границ (M <sub>t</sub> ), с подставленными в такие формулы значениями и итоговые (вычисленные) значения M <sub>t</sub> , м | Описание закрепления точки |
|                                      | содержатся в Едином государственном реестре недвижимости |   | определены в результате выполнения комплексных кадастровых работ |            |                             |  |                            |
|                                      | X  | Y | X  | Y          |                             |  |                            |
| 1                                    | 2  | 3 | 4  | 5          | 6                           | 7  | 8                          |
|                                      |  |   |  |            |                             | -  |                            |
| н1318У                               | -  | - | 450809.92  | 1264980.13 | -                           | -  | -                          |
| н2378У                               | -  | - | 450844.12  | 1264995.69 | -                           | -  | -                          |
| н2379У                               | -  | - | 450829.14  | 1265028.68 | -                           | -  | -                          |
| н2380У                               | -  | - | 450793.98  | 1265012.55 | -                           | -  | -                          |
| н2381У                               | -  | - | 450780.64  | 1265006.49 | -                           | -  | -                          |
| н2382У                               | -  | - | 450749.82  | 1264991.73 | -                           | -  | -                          |
| н2383У                               | -  | - | 450757.49  | 1264971.87 | -                           | -  | -                          |
| н2384У                               | -  | - | 450760.08  | 1264966.28 | -                           | -  | -                          |
| н1319У                               | -  | - | 450765.63  | 1264957.55 | -                           | -  | -                          |
| н1318У                               | -  | - | 450809.92  | 1264980.13 | -                           | -  | -                          |

### 2. Сведения о частях границ уточняемого земельного участка с кадастровым номером 67:04:0200101:243 :

| Обозначение части границ |        | Горизонтальное проложение (S), м | Описание прохождения части границ | Сведения о согласовании местоположения границ (согласовано/спорное) |
|--------------------------|--------|----------------------------------|-----------------------------------|---|
| от т.                    | до т.  |                                  |                                   |   |
| 1                        | 2      | 3                                | 4                                 | 5   |
| н1318У                   | н2378У | 37.57                            | -                                 | -   |
| н2378У                   | н2379У | 36.23                            | -                                 | -   |
| н2379У                   | н2380У | 38.68                            | -                                 | -   |
| н2380У                   | н2381У | 14.65                            | -                                 | -   |
| н2381У                   | н2382У | 34.17                            | -                                 | -   |
| н2382У                   | н2383У | 21.29                            | -                                 | -   |
| н2383У                   | н2384У | 6.16                             | -                                 | -   |
| н2384У                   | н1319У | 10.34                            | -                                 | -   |
| н1319У                   | н1318У | 49.71                            | -                                 | -   |

### 3. Сведения о характеристиках уточняемого земельного участка с кадастровым номером 67:04:0200101:243 :

| № п/п | Наименование характеристики земельного участка | Значение характеристики |
|-------|--|-------------------------|
| 1     | 2  | 3                       |
| 1.    | Адрес земельного участка                       | -                       |

| <b>3. Сведения о характеристиках уточняемого земельного участка с кадастровым номером 67:04:0200101:243 :</b> |   |   |
|---|---|---|
| <b>№ п/п</b>  | <b>Наименование характеристики земельного участка</b>   | <b>Значение характеристики</b>  |
| <b>1</b>  | <b>2</b>  | <b>3</b>  |
| 1.1.  | Сведения о местоположении земельного участка (при отсутствии адреса) в структурированном в соответствии с федеральной информационной адресной системой виде                                     | Российская Федерация, 216310, Смоленская область, район Глинковский, сельское поселение Доброминское, деревня Добромино |
| 1.2.  | Дополнительные сведения о местоположении земельного участка   | -   |
| 2.  | Площадь земельного участка $\pm$ величина погрешности определения (вычисления) площади ( $P \pm \Delta P$ ), м <sup>2</sup>   | 3232 $\pm$ 20   |
| 3.  | Формула, примененная для вычисления предельной погрешности определения площади земельного участка, с подставленными значениями и итоговые (вычисленные) значения ( $\Delta P$ ), м <sup>2</sup> | $\Delta P = 3.5 * M_t * \sqrt{P} = 3.5 * 0,1 * \sqrt{3232} = 20$  |
| 4.  | Площадь земельного участка согласно сведениям Единого государственного реестра недвижимости ( $P_{\text{кад}}$ ), м <sup>2</sup>  | 3200  |
| 5.  | Оценка расхождения $P$ и $P_{\text{кад}}$ ( $P - P_{\text{кад}}$ ), м <sup>2</sup>  | 32  |
| 6.  | Предельные минимальный и максимальный размеры земельного участка ( $P_{\text{мин}}$ и $P_{\text{макс}}$ ), м <sup>2</sup>   | -<br>-  |
| 7.  | Вид (виды) разрешенного использования   | -   |
| 7.1.  | Дополнительные сведения об использовании земельного участка   | -   |
| 8.  | Кадастровый или иной государственный учетный номер (инвентарный) здания, сооружения, объекта незавершенного строительства, расположенного на земельном участке                                  | -   |
| 9.  | Сведения о земельных участках (землях общего пользования, территории общего пользования), посредством которых обеспечивается доступ   | Земли общего пользования  |
| 10.   | Иные сведения   | -   |
| <b>4. Пояснения к сведениям об уточняемом земельном участке с кадастровым номером 67:04:0200101:243 :</b>     |   |   |
| 1.  | -   |   |

## Сведения об уточняемых земельных участках

### 1. Сведения о характерных точках границы уточняемого земельного участка с кадастровым номером 67:04:0200101:243 :

| Система координат МСК-67, зона 1     |  |   |  |            | Зона № 1                    |  |                            |
|--------------------------------------|--|---|--|------------|-----------------------------|--|----------------------------|
| Обозначение характерных точек границ | Координаты, м  |   |  |            | Метод определения координат | Формулы, примененные для расчета средней квадратической погрешности определения координат характерных точек границ (M <sub>t</sub> ), с подставленными в такие формулы значениями и итоговые (вычисленные) значения M <sub>t</sub> , м | Описание закрепления точки |
|                                      | содержатся в Едином государственном реестре недвижимости |   | определены в результате выполнения комплексных кадастровых работ |            |                             |  |                            |
|                                      | X  | Y | X  | Y          |                             |  |                            |
| 1                                    | 2  | 3 | 4  | 5          | 6                           | 7  | 8                          |
|                                      |  |   |  |            |                             | -  |                            |
| н2385У                               | -  | - | 451316.03  | 1263452.16 | -                           | -  | -                          |
| н2386У                               | -  | - | 451323.15  | 1263441.90 | -                           | -  | -                          |
| н2387У                               | -  | - | 451335.30  | 1263449.08 | -                           | -  | -                          |
| н2388У                               | -  | - | 451337.58  | 1263445.10 | -                           | -  | -                          |
| н2375У                               | -  | - | 451340.21  | 1263446.70 | -                           | -  | -                          |
| н2374У                               | -  | - | 451331.41  | 1263461.13 | -                           | -  | -                          |
| н2385У                               | -  | - | 451316.03  | 1263452.16 | -                           | -  | -                          |

### 2. Сведения о частях границ уточняемого земельного участка с кадастровым номером 67:04:0200101:243 :

| Обозначение части границ |        | Горизонтальное проложение (S), м | Описание прохождения части границ | Сведения о согласовании местоположения границ (согласовано/спорное) |
|--------------------------|--------|----------------------------------|-----------------------------------|---|
| от т.                    | до т.  |                                  |                                   |   |
| 1                        | 2      | 3                                | 4                                 | 5   |
| н2385У                   | н2386У | 12.49                            | -                                 | -   |
| н2386У                   | н2387У | 14.11                            | -                                 | -   |
| н2387У                   | н2388У | 4.59                             | -                                 | -   |
| н2388У                   | н2375У | 3.08                             | -                                 | -   |
| н2375У                   | н2374У | 16.90                            | -                                 | -   |
| н2374У                   | н2385У | 17.80                            | -                                 | -   |

### 3. Сведения о характеристиках уточняемого земельного участка с кадастровым номером 67:04:0200101:243 :

| № п/п | Наименование характеристики земельного участка  | Значение характеристики   |
|-------|---|---|
| 1     | 2   | 3   |
| 1.    | Адрес земельного участка  | -   |
| 1.1.  | Сведения о местоположении земельного участка (при отсутствии адреса) в структурированном в соответствии с федеральной информационной адресной системой виде | Российская Федерация, 216310, Смоленская область, район Глинковский, сельское поселение Доброминское, деревня Добромино |
| 1.2.  | Дополнительные сведения о местоположении земельного участка   | -   |
| 2.    | Площадь земельного участка ± величина погрешности определения (вычисления) площади (P ± ΔP), м <sup>2</sup>   | 230 ± 5   |

| <b>3. Сведения о характеристиках уточняемого земельного участка с кадастровым номером 67:04:0200101:243 :</b> |   |  |
|---|---|--|
| <b>№ п/п</b>  | <b>Наименование характеристики земельного участка</b>   | <b>Значение характеристики</b>                                 |
| <b>1</b>  | <b>2</b>  | <b>3</b>   |
| 3.  | Формула, примененная для вычисления предельной погрешности определения площади земельного участка, с подставленными значениями и итоговые (вычисленные) значения ( $\Delta P$ ), м <sup>2</sup> | $\Delta P = 3.5 * M_t * \sqrt{P} = 3.5 * 0,1 * \sqrt{230} = 5$ |
| 4.  | Площадь земельного участка согласно сведениям Единого государственного реестра недвижимости (Ркад), м <sup>2</sup>  | 3200   |
| 5.  | Оценка расхождения Р и Ркад (Р - Ркад), м <sup>2</sup>  | 2970   |
| 6.  | Предельные минимальный и максимальный размеры земельного участка (Рмин и Рмакс), м <sup>2</sup>   | -<br>-   |
| 7.  | Вид (виды) разрешенного использования   | -  |
| 7.1.  | Дополнительные сведения об использовании земельного участка   | -  |
| 8.  | Кадастровый или иной государственный учетный номер (инвентарный) здания, сооружения, объекта незавершенного строительства, расположенного на земельном участке                                  | -  |
| 9.  | Сведения о земельных участках (землях общего пользования, территории общего пользования), посредством которых обеспечивается доступ   | Земли общего пользования                                       |
| 10.   | Иные сведения   | -  |
| <b>4. Пояснения к сведениям об уточняемом земельном участке с кадастровым номером 67:04:0200101:243 :</b>     |   |  |
| 1.  | -   |  |



## Сведения об уточняемых земельных участках

### 1. Сведения о характерных точках границы уточняемого земельного участка с кадастровым номером 67:04:0200101:244 :

Система координат МСК-67, зона 1

Зона № 1

| Обозначение характерных точек границ | Координаты, м  |   |  |            | Метод определения координат | Формулы, примененные для расчета средней квадратической погрешности определения координат характерных точек границ (Mt), с подставленными в такие формулы значениями и итоговые (вычисленные) значения Mt, м | Описание закрепления точки |
|--------------------------------------|--|---|--|------------|-----------------------------|--|----------------------------|
|                                      | содержатся в Едином государственном реестре недвижимости |   | определены в результате выполнения комплексных кадастровых работ |            |                             |  |                            |
|                                      | X  | Y | X  | Y          |                             |  |                            |
| 1                                    | 2  | 3 | 4  | 5          | 6                           | 7  | 8                          |
|                                      |  |   |  |            |                             | -  |                            |
| н2374У                               | -  | - | 451331.41  | 1263461.13 | -                           | -  | -                          |
| н2389У                               | -  | - | 451323.45  | 1263474.20 | -                           | -  | -                          |
| н2390У                               | -  | - | 451321.16  | 1263472.67 | -                           | -  | -                          |
| н2391У                               | -  | - | 451321.87  | 1263471.18 | -                           | -  | -                          |
| н2392У                               | -  | - | 451318.44  | 1263469.01 | -                           | -  | -                          |
| н2393У                               | -  | - | 451312.59  | 1263477.90 | -                           | -  | -                          |
| н2394У                               | -  | - | 451308.08  | 1263474.95 | -                           | -  | -                          |
| н2395У                               | -  | - | 451313.97  | 1263466.33 | -                           | -  | -                          |
| н2396У                               | -  | - | 451308.66  | 1263462.80 | -                           | -  | -                          |
| н2385У                               | -  | - | 451316.03  | 1263452.16 | -                           | -  | -                          |
| н2374У                               | -  | - | 451331.41  | 1263461.13 | -                           | -  | -                          |

### 2. Сведения о частях границ уточняемого земельного участка с кадастровым номером 67:04:0200101:244 :

| Обозначение части границ |        | Горизонтальное проложение (S), м | Описание прохождения части границ | Сведения о согласовании местоположения границ (согласовано/спорное) |
|--------------------------|--------|----------------------------------|-----------------------------------|---|
| от т.                    | до т.  |                                  |                                   |   |
| 1                        | 2      | 3                                | 4                                 | 5   |
| н2374У                   | н2389У | 15.30                            | -                                 | -   |
| н2389У                   | н2390У | 2.75                             | -                                 | -   |
| н2390У                   | н2391У | 1.65                             | -                                 | -   |
| н2391У                   | н2392У | 4.06                             | -                                 | -   |
| н2392У                   | н2393У | 10.64                            | -                                 | -   |
| н2393У                   | н2394У | 5.39                             | -                                 | -   |
| н2394У                   | н2395У | 10.44                            | -                                 | -   |
| н2395У                   | н2396У | 6.38                             | -                                 | -   |
| н2396У                   | н2385У | 12.94                            | -                                 | -   |
| н2385У                   | н2374У | 17.80                            | -                                 | -   |

| <b>3. Сведения о характеристиках уточняемого земельного участка с кадастровым номером 67:04:0200101:244 :</b> |   |   |
|---|---|---|
| <b>№ п/п</b>  | <b>Наименование характеристики земельного участка</b>   | <b>Значение характеристики</b>  |
| <b>1</b>  | <b>2</b>  | <b>3</b>  |
| 1.  | Адрес земельного участка  | -   |
| 1.1.  | Сведения о местоположении земельного участка (при отсутствии адреса) в структурированном в соответствии с федеральной информационной адресной системой виде                                     | Российская Федерация, 216310, Смоленская область, район Глинковский, сельское поселение Доброминское, деревня Добромино |
| 1.2.  | Дополнительные сведения о местоположении земельного участка   | -   |
| 2.  | Площадь земельного участка $\pm$ величина погрешности определения (вычисления) площади ( $P \pm \Delta P$ ), м <sup>2</sup>   | 302 $\pm$ 6   |
| 3.  | Формула, примененная для вычисления предельной погрешности определения площади земельного участка, с подставленными значениями и итоговые (вычисленные) значения ( $\Delta P$ ), м <sup>2</sup> | $\Delta P = 3.5 * M_t * \sqrt{P} = 3.5 * 0,1 * \sqrt{302} = 6$  |
| 4.  | Площадь земельного участка согласно сведениям Единого государственного реестра недвижимости ( $P_{\text{кад}}$ ), м <sup>2</sup>  | 300   |
| 5.  | Оценка расхождения $P$ и $P_{\text{кад}}$ ( $P - P_{\text{кад}}$ ), м <sup>2</sup>  | 2   |
| 6.  | Предельные минимальный и максимальный размеры земельного участка ( $P_{\text{мин}}$ и $P_{\text{макс}}$ ), м <sup>2</sup>   | -<br>-  |
| 7.  | Вид (виды) разрешенного использования   | -   |
| 7.1.  | Дополнительные сведения об использовании земельного участка   | -   |
| 8.  | Кадастровый или иной государственный учетный номер (инвентарный) здания, сооружения, объекта незавершенного строительства, расположенного на земельном участке                                  | -   |
| 9.  | Сведения о земельных участках (землях общего пользования, территории общего пользования), посредством которых обеспечивается доступ   | Земли общего пользования  |
| 10.   | Иные сведения   | -   |
| <b>4. Пояснения к сведениям об уточняемом земельном участке с кадастровым номером 67:04:0200101:244 :</b>     |   |   |
| 1.  | -   |   |

## Сведения об уточняемых земельных участках

### 1. Сведения о характерных точках границы уточняемого земельного участка с кадастровым номером 67:04:0200101:245 :

Система координат МСК-67, зона 1

Зона №1

| Обозначение характерных точек границ | Координаты, м  |   |  |            | Метод определения координат | Формулы, примененные для расчета средней квадратической погрешности определения координат характерных точек границ (Mt), с подставленными в такие формулы значениями и итоговые (вычисленные) значения Mt, м | Описание закрепления точки |
|--------------------------------------|--|---|--|------------|-----------------------------|--|----------------------------|
|                                      | содержатся в Едином государственном реестре недвижимости |   | определены в результате выполнения комплексных кадастровых работ |            |                             |  |                            |
|                                      | X  | Y | X  | Y          |                             |  |                            |
| 1                                    | 2  | 3 | 4  | 5          | 6                           | 7  | 8                          |
|                                      |  |   |  |            |                             | -  |                            |
| н2377У                               | -  | - | 451339.89  | 1263466.42 | -                           | -  | -                          |
| н2397У                               | -  | - | 451334.81  | 1263474.52 | -                           | -  | -                          |
| н2398У                               | -  | - | 451331.36  | 1263479.30 | -                           | -  | -                          |
| н2399У                               | -  | - | 451326.10  | 1263486.60 | -                           | -  | -                          |
| н2400У                               | -  | - | 451318.91  | 1263481.97 | -                           | -  | -                          |
| н2401У                               | -  | - | 451316.37  | 1263480.34 | -                           | -  | -                          |
| н2393У                               | -  | - | 451312.59  | 1263477.90 | -                           | -  | -                          |
| н2392У                               | -  | - | 451318.44  | 1263469.01 | -                           | -  | -                          |
| н2391У                               | -  | - | 451321.87  | 1263471.18 | -                           | -  | -                          |
| н2390У                               | -  | - | 451321.16  | 1263472.67 | -                           | -  | -                          |
| н2389У                               | -  | - | 451323.45  | 1263474.20 | -                           | -  | -                          |
| н2374У                               | -  | - | 451331.41  | 1263461.13 | -                           | -  | -                          |
| н2377У                               | -  | - | 451339.89  | 1263466.42 | -                           | -  | -                          |

### 2. Сведения о частях границ уточняемого земельного участка с кадастровым номером 67:04:0200101:245 :

| Обозначение части границ |        | Горизонтальное проложение (S), м | Описание прохождения части границ | Сведения о согласовании местоположения границ (согласовано/спорное) |
|--------------------------|--------|----------------------------------|-----------------------------------|---|
| от т.                    | до т.  |                                  |                                   |   |
| 1                        | 2      | 3                                | 4                                 | 5   |
| н2377У                   | н2397У | 9.56                             | -                                 | -   |
| н2397У                   | н2398У | 5.89                             | -                                 | -   |
| н2398У                   | н2399У | 9.00                             | -                                 | -   |
| н2399У                   | н2400У | 8.55                             | -                                 | -   |
| н2400У                   | н2401У | 3.02                             | -                                 | -   |
| н2401У                   | н2393У | 4.50                             | -                                 | -   |
| н2393У                   | н2392У | 10.64                            | -                                 | -   |
| н2392У                   | н2391У | 4.06                             | -                                 | -   |
| н2391У                   | н2390У | 1.65                             | -                                 | -   |
| н2390У                   | н2389У | 2.75                             | -                                 | -   |
| н2389У                   | н2374У | 15.30                            | -                                 | -   |

| <b>2. Сведения о частях границ уточняемого земельного участка с кадастровым номером 67:04:0200101:245 :</b>   |   |   |                                   |   |
|---|---|---|-----------------------------------|---|
| Обозначение части границ  |   | Горизонтальное проложение (S), м  | Описание прохождения части границ | Сведения о согласовании местоположения границ (согласовано/спорное) |
| от т.   | до т.   |   |                                   |   |
| 1   | 2   | 3   | 4                                 | 5   |
| н2374У  | н2377У  | 9.99  | -                                 | -   |
| <b>3. Сведения о характеристиках уточняемого земельного участка с кадастровым номером 67:04:0200101:245 :</b> |   |   |                                   |   |
| № п/п   | Наименование характеристики земельного участка  | Значение характеристики   |                                   |   |
| 1   | 2   | 3   |                                   |   |
| 1.  | Адрес земельного участка  | -   |                                   |   |
| 1.1.  | Сведения о местоположении земельного участка (при отсутствии адреса) в структурированном в соответствии с федеральной информационной адресной системой виде                                     | Российская Федерация, 216310, Смоленская область, район Глинковский, сельское поселение Доброминское, деревня Добромино |                                   |   |
| 1.2.  | Дополнительные сведения о местоположении земельного участка   | -   |                                   |   |
| 2.  | Площадь земельного участка ± величина погрешности определения (вычисления) площади ( $P \pm \Delta P$ ), м <sup>2</sup>   | 304 ± 6   |                                   |   |
| 3.  | Формула, примененная для вычисления предельной погрешности определения площади земельного участка, с подставленными значениями и итоговые (вычисленные) значения ( $\Delta P$ ), м <sup>2</sup> | $\Delta P = 3.5 * M_t * \sqrt{P} = 3.5 * 0,1 * \sqrt{304} = 6$  |                                   |   |
| 4.  | Площадь земельного участка согласно сведениям Единого государственного реестра недвижимости (Р <sub>кад</sub> ), м <sup>2</sup>   | 300   |                                   |   |
| 5.  | Оценка расхождения P и Р <sub>кад</sub> (P - Р <sub>кад</sub> ), м <sup>2</sup>   | 4   |                                   |   |
| 6.  | Предельные минимальный и максимальный размеры земельного участка (Р <sub>мин</sub> и Р <sub>макс</sub> ), м <sup>2</sup>  | -   |                                   |   |
| 7.  | Вид (виды) разрешенного использования   | -   |                                   |   |
| 7.1.  | Дополнительные сведения об использовании земельного участка   | -   |                                   |   |
| 8.  | Кадастровый или иной государственный учетный номер (инвентарный) здания, сооружения, объекта незавершенного строительства, расположенного на земельном участке                                  | -   |                                   |   |
| 9.  | Сведения о земельных участках (землях общего пользования, территории общего пользования), посредством которых обеспечивается доступ   | Земли общего пользования  |                                   |   |
| 10.   | Иные сведения   | -   |                                   |   |
| <b>4. Пояснения к сведениям об уточняемом земельном участке с кадастровым номером 67:04:0200101:245 :</b>     |   |   |                                   |   |
| 1.  | -   |   |                                   |   |

## Сведения об уточняемых земельных участках

### 1. Сведения о характерных точках границы уточняемого земельного участка с кадастровым номером 67:04:0200101:247 :

| Система координат МСК-67, зона 1     |  |   |  |            | Зона № 1                    |  |                            |
|--------------------------------------|--|---|--|------------|-----------------------------|--|----------------------------|
| Обозначение характерных точек границ | Координаты, м  |   |  |            | Метод определения координат | Формулы, примененные для расчета средней квадратической погрешности определения координат характерных точек границ (Mt), с подставленными в такие формулы значениями и итоговые (вычисленные) значения Mt, м | Описание закрепления точки |
|                                      | содержатся в Едином государственном реестре недвижимости |   | определены в результате выполнения комплексных кадастровых работ |            |                             |  |                            |
|                                      | X  | Y | X  | Y          |                             |  |                            |
| 1                                    | 2  | 3 | 4  | 5          | 6                           | 7  | 8                          |
|                                      |  |   |  |            |                             | -  |                            |
| н2402У                               | -  | - | 451309.63  | 1263509.13 | -                           | -  | -                          |
| н2403У                               | -  | - | 451288.40  | 1263495.83 | -                           | -  | -                          |
| н2404У                               | -  | - | 451294.64  | 1263485.38 | -                           | -  | -                          |
| н2405У                               | -  | - | 451316.32  | 1263499.59 | -                           | -  | -                          |
| н2402У                               | -  | - | 451309.63  | 1263509.13 | -                           | -  | -                          |

### 2. Сведения о частях границ уточняемого земельного участка с кадастровым номером 67:04:0200101:247 :

| Обозначение части границ |        | Горизонтальное проложение (S), м | Описание прохождения части границ | Сведения о согласовании местоположения границ (согласовано/спорное) |
|--------------------------|--------|----------------------------------|-----------------------------------|---|
| от т.                    | до т.  |                                  |                                   |   |
| 1                        | 2      | 3                                | 4                                 | 5   |
| н2402У                   | н2403У | 25.05                            | -                                 | -   |
| н2403У                   | н2404У | 12.17                            | -                                 | -   |
| н2404У                   | н2405У | 25.92                            | -                                 | -   |
| н2405У                   | н2402У | 11.65                            | -                                 | -   |

### 3. Сведения о характеристиках уточняемого земельного участка с кадастровым номером 67:04:0200101:247 :

| № п/п | Наименование характеристики земельного участка  | Значение характеристики  |
|-------|---|--|
| 1     | 2   | 3  |
| 1.    | Адрес земельного участка  | -  |
| 1.1.  | Сведения о местоположении земельного участка (при отсутствии адреса) в структурированном в соответствии с федеральной информационной адресной системой виде               | Российская Федерация, 216310, Смоленская область, район Глинковский, сельское поселение Доброминское, деревня Добромино, улица Центральная, участок 10 |
| 1.2.  | Дополнительные сведения о местоположении земельного участка   | -  |
| 2.    | Площадь земельного участка ± величина погрешности определения (вычисления) площади (P ± ΔP), м2   | 303 ± 6  |
| 3.    | Формула, примененная для вычисления предельной погрешности определения площади земельного участка, с подставленными значениями и итоговые (вычисленные) значения (ΔP), м2 | $\Delta P = 3.5 * Mt * \sqrt{P} = 3.5 * 0,1 * \sqrt{303} = 6$  |

**3. Сведения о характеристиках уточняемого земельного участка с кадастровым номером 67:04:0200101:247 :**

| <b>№ п/п</b> | <b>Наименование характеристики земельного участка</b>  | <b>Значение характеристики</b> |
|--------------|--|--------------------------------|
| <b>1</b>     | <b>2</b>   | <b>3</b>                       |
| 4.           | Площадь земельного участка согласно сведениям Единого государственного реестра недвижимости (Ркад), м2   | 300                            |
| 5.           | Оценка расхождения Р и Ркад (Р - Ркад), м2   | 3                              |
| 6.           | Предельные минимальный и максимальный размеры земельного участка (Рмин и Рмакс), м2  | -<br>-                         |
| 7.           | Вид (виды) разрешенного использования  | -                              |
| 7.1.         | Дополнительные сведения об использовании земельного участка  | -                              |
| 8.           | Кадастровый или иной государственный учетный номер (инвентарный) здания, сооружения, объекта незавершенного строительства, расположенного на земельном участке | -                              |
| 9.           | Сведения о земельных участках (землях общего пользования, территории общего пользования), посредством которых обеспечивается доступ                            | Земли общего пользования       |
| 10.          | Иные сведения  | -                              |

**4. Пояснения к сведениям об уточняемом земельном участке с кадастровым номером 67:04:0200101:247 :**

|    |   |
|----|---|
| 1. | - |
|----|---|

## Сведения об уточняемых земельных участках

### 1. Сведения о характерных точках границы уточняемого земельного участка с кадастровым номером 67:04:0200101:251 :

| Система координат МСК-67, зона 1     |  |   |  |            | Зона № 1                    |  |                            |
|--------------------------------------|--|---|--|------------|-----------------------------|--|----------------------------|
| Обозначение характерных точек границ | Координаты, м  |   |  |            | Метод определения координат | Формулы, примененные для расчета средней квадратической погрешности определения координат характерных точек границ (Mt), с подставленными в такие формулы значениями и итоговые (вычисленные) значения Mt, м | Описание закрепления точки |
|                                      | содержатся в Едином государственном реестре недвижимости |   | определены в результате выполнения комплексных кадастровых работ |            |                             |  |                            |
|                                      | X  | Y | X  | Y          |                             |  |                            |
| 1                                    | 2  | 3 | 4  | 5          | 6                           | 7  | 8                          |
|                                      |  |   |  |            |                             | -  |                            |
| н1769У                               | -  | - | 451742.04  | 1264588.77 | -                           | -  | -                          |
| н1768У                               | -  | - | 451716.96  | 1264585.89 | -                           | -  | -                          |
| н2406У                               | -  | - | 451719.62  | 1264553.27 | -                           | -  | -                          |
| н2407У                               | -  | - | 451739.98  | 1264554.55 | -                           | -  | -                          |
| н2408У                               | -  | - | 451743.71  | 1264563.90 | -                           | -  | -                          |
| н1769У                               | -  | - | 451742.04  | 1264588.77 | -                           | -  | -                          |

### 2. Сведения о частях границ уточняемого земельного участка с кадастровым номером 67:04:0200101:251 :

| Обозначение части границ |        | Горизонтальное проложение (S), м | Описание прохождения части границ | Сведения о согласовании местоположения границ (согласовано/спорное) |
|--------------------------|--------|----------------------------------|-----------------------------------|---|
| от т.                    | до т.  |                                  |                                   |   |
| 1                        | 2      | 3                                | 4                                 | 5   |
| н1769У                   | н1768У | 25.24                            | -                                 | -   |
| н1768У                   | н2406У | 32.73                            | -                                 | -   |
| н2406У                   | н2407У | 20.40                            | -                                 | -   |
| н2407У                   | н2408У | 10.07                            | -                                 | -   |
| н2408У                   | н1769У | 24.93                            | -                                 | -   |

### 3. Сведения о характеристиках уточняемого земельного участка с кадастровым номером 67:04:0200101:251 :

| № п/п | Наименование характеристики земельного участка  | Значение характеристики   |
|-------|---|---|
| 1     | 2   | 3   |
| 1.    | Адрес земельного участка  | -   |
| 1.1.  | Сведения о местоположении земельного участка (при отсутствии адреса) в структурированном в соответствии с федеральной информационной адресной системой виде | Российская Федерация, 216310, Смоленская область, район Глинковский, сельское поселение Доброминское, деревня Добромино |
| 1.2.  | Дополнительные сведения о местоположении земельного участка   | -   |
| 2.    | Площадь земельного участка ± величина погрешности определения (вычисления) площади ( $P \pm \Delta P$ ), м <sup>2</sup>                                     | 814 ± 10  |

**3. Сведения о характеристиках уточняемого земельного участка с кадастровым номером 67:04:0200101:251 :**

| № п/п | Наименование характеристики земельного участка  | Значение характеристики   |
|-------|---|---|
| 1     | 2   | 3   |
| 3.    | Формула, примененная для вычисления предельной погрешности определения площади земельного участка, с подставленными значениями и итоговые (вычисленные) значения ( $\Delta P$ ), м <sup>2</sup> | $\Delta P = 3.5 * M_t * \sqrt{P} = 3.5 * 0,1 * \sqrt{814} = 10$ |
| 4.    | Площадь земельного участка согласно сведениям Единого государственного реестра недвижимости (Ркад), м <sup>2</sup>  | 800   |
| 5.    | Оценка расхождения Р и Ркад (Р - Ркад), м <sup>2</sup>  | 14  |
| 6.    | Предельные минимальный и максимальный размеры земельного участка (Рмин и Рмакс), м <sup>2</sup>   | -<br>-  |
| 7.    | Вид (виды) разрешенного использования   | -   |
| 7.1.  | Дополнительные сведения об использовании земельного участка   | -   |
| 8.    | Кадастровый или иной государственный учетный номер (инвентарный) здания, сооружения, объекта незавершенного строительства, расположенного на земельном участке                                  | -   |
| 9.    | Сведения о земельных участках (землях общего пользования, территории общего пользования), посредством которых обеспечивается доступ   | Земли общего пользования  |
| 10.   | Иные сведения   | -   |

**4. Пояснения к сведениям об уточняемом земельном участке с кадастровым номером 67:04:0200101:251 :**

|    |   |
|----|---|
| 1. | - |
|----|---|



## Сведения об уточняемых земельных участках

### 1. Сведения о характерных точках границы уточняемого земельного участка с кадастровым номером 67:04:0200101:252 :

Система координат МСК-67, зона 1

Зона №1

| Обозначение характерных точек границ | Координаты, м  |   |  |            | Метод определения координат | Формулы, примененные для расчета средней квадратической погрешности определения координат характерных точек границ (Mt), с подставленными в такие формулы значениями и итоговые (вычисленные) значения Mt, м | Описание закрепления точки |
|--------------------------------------|--|---|--|------------|-----------------------------|--|----------------------------|
|                                      | содержатся в Едином государственном реестре недвижимости |   | определены в результате выполнения комплексных кадастровых работ |            |                             |  |                            |
|                                      | X  | Y | X  | Y          |                             |  |                            |
| 1                                    | 2  | 3 | 4  | 5          | 6                           | 7  | 8                          |
|                                      |  |   |  |            |                             | -  |                            |
| н2409У                               | -  | - | 451123.14  | 1263719.98 | -                           | -  | -                          |
| н2410У                               | -  | - | 451119.83  | 1263720.25 | -                           | -  | -                          |
| н2411У                               | -  | - | 451112.88  | 1263717.03 | -                           | -  | -                          |
| н2412У                               | -  | - | 451086.38  | 1263703.58 | -                           | -  | -                          |
| н2413У                               | -  | - | 451084.15  | 1263702.48 | -                           | -  | -                          |
| н2414У                               | -  | - | 451071.67  | 1263696.28 | -                           | -  | -                          |
| н2415У                               | -  | - | 451086.08  | 1263668.37 | -                           | -  | -                          |
| н2416У                               | -  | - | 451094.20  | 1263672.84 | -                           | -  | -                          |
| н2417У                               | -  | - | 451113.83  | 1263683.69 | -                           | -  | -                          |
| н2418У                               | -  | - | 451125.23  | 1263691.05 | -                           | -  | -                          |
| н2419У                               | -  | - | 451131.01  | 1263700.34 | -                           | -  | -                          |
| н2420У                               | -  | - | 451133.44  | 1263704.24 | -                           | -  | -                          |
| н2409У                               | -  | - | 451123.14  | 1263719.98 | -                           | -  | -                          |

### 2. Сведения о частях границ уточняемого земельного участка с кадастровым номером 67:04:0200101:252 :

| Обозначение части границ |        | Горизонтальное проложение (S), м | Описание прохождения части границ | Сведения о согласовании местоположения границ (согласовано/спорное) |
|--------------------------|--------|----------------------------------|-----------------------------------|---|
| от т.                    | до т.  |                                  |                                   |   |
| 1                        | 2      | 3                                | 4                                 | 5   |
| н2409У                   | н2410У | 3.32                             | -                                 | -   |
| н2410У                   | н2411У | 7.66                             | -                                 | -   |
| н2411У                   | н2412У | 29.72                            | -                                 | -   |
| н2412У                   | н2413У | 2.49                             | -                                 | -   |
| н2413У                   | н2414У | 13.94                            | -                                 | -   |
| н2414У                   | н2415У | 31.41                            | -                                 | -   |
| н2415У                   | н2416У | 9.27                             | -                                 | -   |
| н2416У                   | н2417У | 22.43                            | -                                 | -   |
| н2417У                   | н2418У | 13.57                            | -                                 | -   |
| н2418У                   | н2419У | 10.94                            | -                                 | -   |
| н2419У                   | н2420У | 4.60                             | -                                 | -   |

| <b>2. Сведения о частях границ уточняемого земельного участка с кадастровым номером 67:04:0200101:252 :</b>   |   |   |                                   |   |
|---|---|---|-----------------------------------|---|
| Обозначение части границ  |   | Горизонтальное проложение (S), м  | Описание прохождения части границ | Сведения о согласовании местоположения границ (согласовано/спорное) |
| от т.   | до т.   |   |                                   |   |
| 1   | 2   | 3   | 4                                 | 5   |
| н2420У  | н2409У  | 18.81   | -                                 | -   |
| <b>3. Сведения о характеристиках уточняемого земельного участка с кадастровым номером 67:04:0200101:252 :</b> |   |   |                                   |   |
| № п/п   | Наименование характеристики земельного участка  | Значение характеристики   |                                   |   |
| 1   | 2   | 3   |                                   |   |
| 1.  | Адрес земельного участка  | -   |                                   |   |
| 1.1.  | Сведения о местоположении земельного участка (при отсутствии адреса) в структурированном в соответствии с федеральной информационной адресной системой виде                                     | Российская Федерация, 216310, Смоленская область, район Глинковский, деревня Добромино, улица Железнодорожная, дом 17 |                                   |   |
| 1.2.  | Дополнительные сведения о местоположении земельного участка   | -   |                                   |   |
| 2.  | Площадь земельного участка ± величина погрешности определения (вычисления) площади ( $P \pm \Delta P$ ), м <sup>2</sup>   | 1676 ± 14   |                                   |   |
| 3.  | Формула, примененная для вычисления предельной погрешности определения площади земельного участка, с подставленными значениями и итоговые (вычисленные) значения ( $\Delta P$ ), м <sup>2</sup> | $\Delta P = 3.5 * M_t * \sqrt{P} = 3.5 * 0,1 * \sqrt{1676} = 14$  |                                   |   |
| 4.  | Площадь земельного участка согласно сведениям Единого государственного реестра недвижимости (Р <sub>кад</sub> ), м <sup>2</sup>   | 1700  |                                   |   |
| 5.  | Оценка расхождения Р и Р <sub>кад</sub> (Р - Р <sub>кад</sub> ), м <sup>2</sup>   | 24  |                                   |   |
| 6.  | Предельные минимальный и максимальный размеры земельного участка (Р <sub>мин</sub> и Р <sub>макс</sub> ), м <sup>2</sup>  | -   |                                   |   |
| 7.  | Вид (виды) разрешенного использования   | -   |                                   |   |
| 7.1.  | Дополнительные сведения об использовании земельного участка   | -   |                                   |   |
| 8.  | Кадастровый или иной государственный учетный номер (инвентарный) здания, сооружения, объекта незавершенного строительства, расположенного на земельном участке                                  | -   |                                   |   |
| 9.  | Сведения о земельных участках (землях общего пользования, территории общего пользования), посредством которых обеспечивается доступ   | Земли общего пользования  |                                   |   |
| 10.   | Иные сведения   | -   |                                   |   |
| <b>4. Пояснения к сведениям об уточняемом земельном участке с кадастровым номером 67:04:0200101:252 :</b>     |   |   |                                   |   |
| 1.  | -   |   |                                   |   |

## Сведения об уточняемых земельных участках

### 1. Сведения о характерных точках границы уточняемого земельного участка с кадастровым номером 67:04:0200101:254 :

Система координат МСК-67, зона 1

Зона №1

| Обозначение характерных точек границ | Координаты, м  |   |  |            | Метод определения координат | Формулы, примененные для расчета средней квадратической погрешности определения координат характерных точек границ (M <sub>t</sub> ), с подставленными в такие формулы значениями и итоговые (вычисленные) значения M <sub>t</sub> , м | Описание закрепления точки |
|--------------------------------------|--|---|--|------------|-----------------------------|--|----------------------------|
|                                      | содержатся в Едином государственном реестре недвижимости |   | определены в результате выполнения комплексных кадастровых работ |            |                             |  |                            |
|                                      | X  | Y | X  | Y          |                             |  |                            |
| 1                                    | 2  | 3 | 4  | 5          | 6                           | 7  | 8                          |
|                                      |  |   |  |            |                             | -  |                            |
| н2421У                               | -  | - | 451087.80  | 1263738.79 | -                           | -  | -                          |
| н2422У                               | -  | - | 451073.05  | 1263731.48 | -                           | -  | -                          |
| н2423У                               | -  | - | 451070.97  | 1263730.44 | -                           | -  | -                          |
| н2413У                               | -  | - | 451084.15  | 1263702.48 | -                           | -  | -                          |
| н2412У                               | -  | - | 451086.38  | 1263703.58 | -                           | -  | -                          |
| н2411У                               | -  | - | 451112.88  | 1263717.03 | -                           | -  | -                          |
| н2410У                               | -  | - | 451119.83  | 1263720.25 | -                           | -  | -                          |
| н2424У                               | -  | - | 451117.28  | 1263725.50 | -                           | -  | -                          |
| н2425У                               | -  | - | 451110.34  | 1263739.35 | -                           | -  | -                          |
| н2426У                               | -  | - | 451107.38  | 1263745.26 | -                           | -  | -                          |
| н2427У                               | -  | - | 451106.53  | 1263744.85 | -                           | -  | -                          |
| н2428У                               | -  | - | 451104.58  | 1263743.90 | -                           | -  | -                          |
| н2429У                               | -  | - | 451103.48  | 1263746.53 | -                           | -  | -                          |
| н2421У                               | -  | - | 451087.80  | 1263738.79 | -                           | -  | -                          |

### 2. Сведения о частях границ уточняемого земельного участка с кадастровым номером 67:04:0200101:254 :

| Обозначение части границ |        | Горизонтальное проложение (S), м | Описание прохождения части границ | Сведения о согласовании местоположения границ (согласовано/спорное) |
|--------------------------|--------|----------------------------------|-----------------------------------|---|
| от т.                    | до т.  |                                  |                                   |   |
| 1                        | 2      | 3                                | 4                                 | 5   |
| н2421У                   | н2422У | 16.46                            | -                                 | -   |
| н2422У                   | н2423У | 2.33                             | -                                 | -   |
| н2423У                   | н2413У | 30.91                            | -                                 | -   |
| н2413У                   | н2412У | 2.49                             | -                                 | -   |
| н2412У                   | н2411У | 29.72                            | -                                 | -   |
| н2411У                   | н2410У | 7.66                             | -                                 | -   |
| н2410У                   | н2424У | 5.84                             | -                                 | -   |
| н2424У                   | н2425У | 15.49                            | -                                 | -   |
| н2425У                   | н2426У | 6.61                             | -                                 | -   |
| н2426У                   | н2427У | 0.94                             | -                                 | -   |

| <b>2. Сведения о частях границ уточняемого земельного участка с кадастровым номером 67:04:0200101:254 :</b>   |   |                                  |   |   |
|---|---|----------------------------------|---|---|
| Обозначение части границ  |   | Горизонтальное проложение (S), м | Описание прохождения части границ   | Сведения о согласовании местоположения границ (согласовано/спорное) |
| от т.   | до т.   |                                  |   |   |
| 1   | 2   | 3                                | 4   | 5   |
| н2427У  | н2428У  | 2.17                             | -   | -   |
| н2428У  | н2429У  | 2.85                             | -   | -   |
| н2429У  | н2421У  | 17.49                            | -   | -   |
| <b>3. Сведения о характеристиках уточняемого земельного участка с кадастровым номером 67:04:0200101:254 :</b> |   |                                  |   |   |
| № п/п   | Наименование характеристики земельного участка  |                                  | Значение характеристики   |   |
| 1   | 2   |                                  | 3   |   |
| 1.  | Адрес земельного участка  |                                  | -   |   |
| 1.1.  | Сведения о местоположении земельного участка (при отсутствии адреса) в структурированном в соответствии с федеральной информационной адресной системой виде                                     |                                  | Российская Федерация, 216310, Смоленская область, район Глинковский, сельское поселение Доброминское, деревня Добромينو |   |
| 1.2.  | Дополнительные сведения о местоположении земельного участка   |                                  | -   |   |
| 2.  | Площадь земельного участка ± величина погрешности определения (вычисления) площади ( $P \pm \Delta P$ ), м <sup>2</sup>   |                                  | 1208 ± 12   |   |
| 3.  | Формула, примененная для вычисления предельной погрешности определения площади земельного участка, с подставленными значениями и итоговые (вычисленные) значения ( $\Delta P$ ), м <sup>2</sup> |                                  | $\Delta P = 3.5 * M_t * \sqrt{P} = 3.5 * 0,1 * \sqrt{1208} = 12$  |   |
| 4.  | Площадь земельного участка согласно сведениям Единого государственного реестра недвижимости (Р <sub>кад</sub> ), м <sup>2</sup>   |                                  | 1200  |   |
| 5.  | Оценка расхождения Р и Р <sub>кад</sub> (Р - Р <sub>кад</sub> ), м <sup>2</sup>   |                                  | 8   |   |
| 6.  | Предельные минимальный и максимальный размеры земельного участка (Р <sub>мин</sub> и Р <sub>макс</sub> ), м <sup>2</sup>  |                                  | -   |   |
| 7.  | Вид (виды) разрешенного использования   |                                  | -   |   |
| 7.1.  | Дополнительные сведения об использовании земельного участка   |                                  | -   |   |
| 8.  | Кадастровый или иной государственный учетный номер (инвентарный) здания, сооружения, объекта незавершенного строительства, расположенного на земельном участке                                  |                                  | -   |   |
| 9.  | Сведения о земельных участках (землях общего пользования, территории общего пользования), посредством которых обеспечивается доступ   |                                  | Земли общего пользования  |   |
| 10.   | Иные сведения   |                                  | -   |   |
| <b>4. Пояснения к сведениям об уточняемом земельном участке с кадастровым номером 67:04:0200101:254 :</b>     |   |                                  |   |   |
| 1.  | -   |                                  |   |   |

## Сведения об уточняемых земельных участках

### 1. Сведения о характерных точках границы уточняемого земельного участка с кадастровым номером 67:04:0200101:255 :

| Система координат МСК-67, зона 1     |  |   |  |            | Зона № 1                    |  |                            |
|--------------------------------------|--|---|--|------------|-----------------------------|--|----------------------------|
| Обозначение характерных точек границ | Координаты, м  |   |  |            | Метод определения координат | Формулы, примененные для расчета средней квадратической погрешности определения координат характерных точек границ (M <sub>t</sub> ), с подставленными в такие формулы значениями и итоговые (вычисленные) значения M <sub>t</sub> , м | Описание закрепления точки |
|                                      | содержатся в Едином государственном реестре недвижимости |   | определены в результате выполнения комплексных работ кадастровых работ |            |                             |  |                            |
|                                      | X  | Y | X  | Y          |                             |  |                            |
| 1                                    | 2  | 3 | 4  | 5          | 6                           | 7  | 8                          |
|                                      |  |   |  |            |                             | -  |                            |
| 924                                  | -  | - | 451113.65  | 1263759.17 | -                           | -  | -                          |
| 923                                  | -  | - | 451103.56  | 1263754.85 | -                           | -  | -                          |
| н2426У                               | -  | - | 451107.38  | 1263745.26 | -                           | -  | -                          |
| н2425У                               | -  | - | 451110.34  | 1263739.35 | -                           | -  | -                          |
| н2430У                               | -  | - | 451147.84  | 1263755.30 | -                           | -  | -                          |
| н2431У                               | -  | - | 451139.83  | 1263770.41 | -                           | -  | -                          |
| 924                                  | -  | - | 451113.65  | 1263759.17 | -                           | -  | -                          |

### 2. Сведения о частях границ уточняемого земельного участка с кадастровым номером 67:04:0200101:255 :

| Обозначение части границ |        | Горизонтальное проложение (S), м | Описание прохождения части границ | Сведения о согласовании местоположения границ (согласовано/спорное) |
|--------------------------|--------|----------------------------------|-----------------------------------|---|
| от т.                    | до т.  |                                  |                                   |   |
| 1                        | 2      | 3                                | 4                                 | 5   |
| 924                      | 923    | 10.98                            | -                                 | -   |
| 923                      | н2426У | 10.32                            | -                                 | -   |
| н2426У                   | н2425У | 6.61                             | -                                 | -   |
| н2425У                   | н2430У | 40.75                            | -                                 | -   |
| н2430У                   | н2431У | 17.10                            | -                                 | -   |
| н2431У                   | 924    | 28.49                            | -                                 | -   |

### 3. Сведения о характеристиках уточняемого земельного участка с кадастровым номером 67:04:0200101:255 :

| № п/п | Наименование характеристики земельного участка  | Значение характеристики  |
|-------|---|--|
| 1     | 2   | 3  |
| 1.    | Адрес земельного участка  | -  |
| 1.1.  | Сведения о местоположении земельного участка (при отсутствии адреса) в структурированном в соответствии с федеральной информационной адресной системой виде | Российская Федерация, 216310, Смоленская область, район Глинковский, сельское поселение Доброминское, деревня Добромино, улица Центральная, дом 22 |
| 1.2.  | Дополнительные сведения о местоположении земельного участка   | -  |

| <b>3. Сведения о характеристиках уточняемого земельного участка с кадастровым номером 67:04:0200101:255 :</b> |   |  |
|---|---|--|
| <b>№ п/п</b>  | <b>Наименование характеристики земельного участка</b>   | <b>Значение характеристики</b>                                 |
| <b>1</b>  | <b>2</b>  | <b>3</b>   |
| 2.  | Площадь земельного участка ± величина погрешности определения (вычисления) площади ( $P \pm \Delta P$ ), м <sup>2</sup>   | 684 ± 9  |
| 3.  | Формула, примененная для вычисления предельной погрешности определения площади земельного участка, с подставленными значениями и итоговые (вычисленные) значения ( $\Delta P$ ), м <sup>2</sup> | $\Delta P = 3.5 * M_t * \sqrt{P} = 3.5 * 0,1 * \sqrt{684} = 9$ |
| 4.  | Площадь земельного участка согласно сведениям Единого государственного реестра недвижимости ( $R_{\text{кад}}$ ), м <sup>2</sup>  | 700  |
| 5.  | Оценка расхождения $P$ и $R_{\text{кад}}$ ( $P - R_{\text{кад}}$ ), м <sup>2</sup>  | 16   |
| 6.  | Предельные минимальный и максимальный размеры земельного участка ( $R_{\text{мин}}$ и $R_{\text{макс}}$ ), м <sup>2</sup>   | -<br>-   |
| 7.  | Вид (виды) разрешенного использования   | -  |
| 7.1.  | Дополнительные сведения об использовании земельного участка   | -  |
| 8.  | Кадастровый или иной государственный учетный номер (инвентарный) здания, сооружения, объекта незавершенного строительства, расположенного на земельном участке                                  | -  |
| 9.  | Сведения о земельных участках (землях общего пользования, территории общего пользования), посредством которых обеспечивается доступ   | Земли общего пользования                                       |
| 10.   | Иные сведения   | -  |
| <b>4. Пояснения к сведениям об уточняемом земельном участке с кадастровым номером 67:04:0200101:255 :</b>     |   |  |
| 1.  | -   |  |

## Сведения об уточняемых земельных участках

### 1. Сведения о характерных точках границы уточняемого земельного участка с кадастровым номером 67:04:0200101:256 :

Система координат МСК-67, зона 1

Зона № 1

| Обозначение характерных точек границ | Координаты, м  |   |  |            | Метод определения координат | Формулы, примененные для расчета средней квадратической погрешности определения координат характерных точек границ (M <sub>t</sub> ), с подставленными в такие формулы значениями и итоговые (вычисленные) значения M <sub>t</sub> , м | Описание закрепления точки |
|--------------------------------------|--|---|--|------------|-----------------------------|--|----------------------------|
|                                      | содержатся в Едином государственном реестре недвижимости |   | определены в результате выполнения комплексных кадастровых работ |            |                             |  |                            |
|                                      | X  | Y | X  | Y          |                             |  |                            |
| 1                                    | 2  | 3 | 4  | 5          | 6                           | 7  | 8                          |
|                                      |  |   |  |            |                             | -  |                            |
| н2432У                               | -  | - | 451082.48  | 1263794.10 | -                           | -  | -                          |
| н2433У                               | -  | - | 451084.96  | 1263795.16 | -                           | -  | -                          |
| н2434У                               | -  | - | 451078.87  | 1263805.67 | -                           | -  | -                          |
| н2435У                               | -  | - | 451073.85  | 1263803.37 | -                           | -  | -                          |
| н2436У                               | -  | - | 451073.20  | 1263805.67 | -                           | -  | -                          |
| н2437У                               | -  | - | 451069.78  | 1263804.85 | -                           | -  | -                          |
| н2438У                               | -  | - | 451052.76  | 1263799.12 | -                           | -  | -                          |
| н2439У                               | -  | - | 451013.18  | 1263784.97 | -                           | -  | -                          |
| н2440У                               | -  | - | 451023.53  | 1263756.47 | -                           | -  | -                          |
| н2441У                               | -  | - | 451041.56  | 1263762.48 | -                           | -  | -                          |
| н2442У                               | -  | - | 451061.44  | 1263769.62 | -                           | -  | -                          |
| н2443У                               | -  | - | 451069.16  | 1263772.84 | -                           | -  | -                          |
| н2444У                               | -  | - | 451082.56  | 1263778.43 | -                           | -  | -                          |
| н2445У                               | -  | - | 451088.10  | 1263780.57 | -                           | -  | -                          |
| н2432У                               | -  | - | 451082.48  | 1263794.10 | -                           | -  | -                          |

### 2. Сведения о частях границ уточняемого земельного участка с кадастровым номером 67:04:0200101:256 :

| Обозначение части границ |        | Горизонтальное проложение (S), м | Описание прохождения части границ | Сведения о согласовании местоположения границ (согласовано/спорное) |
|--------------------------|--------|----------------------------------|-----------------------------------|---|
| от т.                    | до т.  |                                  |                                   |   |
| 1                        | 2      | 3                                | 4                                 | 5   |
| н2432У                   | н2433У | 2.70                             | -                                 | -   |
| н2433У                   | н2434У | 12.15                            | -                                 | -   |
| н2434У                   | н2435У | 5.52                             | -                                 | -   |
| н2435У                   | н2436У | 2.39                             | -                                 | -   |
| н2436У                   | н2437У | 3.52                             | -                                 | -   |
| н2437У                   | н2438У | 17.96                            | -                                 | -   |
| н2438У                   | н2439У | 42.03                            | -                                 | -   |
| н2439У                   | н2440У | 30.32                            | -                                 | -   |
| н2440У                   | н2441У | 19.01                            | -                                 | -   |

| <b>2. Сведения о частях границ уточняемого земельного участка с кадастровым номером 67:04:0200101:256 :</b>   |   |   |                                   |   |
|---|---|---|-----------------------------------|---|
| Обозначение части границ  |   | Горизонтальное проложение (S), м  | Описание прохождения части границ | Сведения о согласовании местоположения границ (согласовано/спорное) |
| от т.   | до т.   |   |                                   |   |
| 1   | 2   | 3   | 4                                 | 5   |
| н2441У  | н2442У  | 21.12   | -                                 | -   |
| н2442У  | н2443У  | 8.36  | -                                 | -   |
| н2443У  | н2444У  | 14.52   | -                                 | -   |
| н2444У  | н2445У  | 5.94  | -                                 | -   |
| н2445У  | н2432У  | 14.65   | -                                 | -   |
| <b>3. Сведения о характеристиках уточняемого земельного участка с кадастровым номером 67:04:0200101:256 :</b> |   |   |                                   |   |
| № п/п   | Наименование характеристики земельного участка  | Значение характеристики   |                                   |   |
| 1   | 2   | 3   |                                   |   |
| 1.  | Адрес земельного участка  | -   |                                   |   |
| 1.1.  | Сведения о местоположении земельного участка (при отсутствии адреса) в структурированном в соответствии с федеральной информационной адресной системой виде               | Российская Федерация, 216310, Смоленская область, район Глинковский, сельское поселение Доброминское, деревня Добромино |                                   |   |
| 1.2.  | Дополнительные сведения о местоположении земельного участка   | -   |                                   |   |
| 2.  | Площадь земельного участка ± величина погрешности определения (вычисления) площади (P ± ΔP), м2   | 2078 ± 16   |                                   |   |
| 3.  | Формула, примененная для вычисления предельной погрешности определения площади земельного участка, с подставленными значениями и итоговые (вычисленные) значения (ΔP), м2 | $\Delta P = 3.5 * M_t * \sqrt{P} = 3.5 * 0,1 * \sqrt{2078} = 16$  |                                   |   |
| 4.  | Площадь земельного участка согласно сведениям Единого государственного реестра недвижимости (P <sub>кад</sub> ), м2   | 2000  |                                   |   |
| 5.  | Оценка расхождения P и P <sub>кад</sub> (P - P <sub>кад</sub> ), м2   | 78  |                                   |   |
| 6.  | Предельные минимальный и максимальный размеры земельного участка (P <sub>мин</sub> и P <sub>макс</sub> ), м2  | -   |                                   |   |
| 7.  | Вид (виды) разрешенного использования   | -   |                                   |   |
| 7.1.  | Дополнительные сведения об использовании земельного участка   | -   |                                   |   |
| 8.  | Кадастровый или иной государственный учетный номер (инвентарный) здания, сооружения, объекта незавершенного строительства, расположенного на земельном участке            | -   |                                   |   |
| 9.  | Сведения о земельных участках (землях общего пользования, территории общего пользования), посредством которых обеспечивается доступ                                       | Земли общего пользования  |                                   |   |
| 10.   | Иные сведения   | -   |                                   |   |
| <b>4. Пояснения к сведениям об уточняемом земельном участке с кадастровым номером 67:04:0200101:256 :</b>     |   |   |                                   |   |
| 1.  | -   |   |                                   |   |



## Сведения об уточняемых земельных участках

### 1. Сведения о характерных точках границы уточняемого земельного участка с кадастровым номером 67:04:0200101:258 :

| Система координат МСК-67, зона 1     |  |   |  |            | Зона №1                     |  |                            |
|--------------------------------------|--|---|--|------------|-----------------------------|--|----------------------------|
| Обозначение характерных точек границ | Координаты, м  |   |  |            | Метод определения координат | Формулы, примененные для расчета средней квадратической погрешности определения координат характерных точек границ (Mt), с подставленными в такие формулы значениями и итоговые (вычисленные) значения Mt, м | Описание закрепления точки |
|                                      | содержатся в Едином государственном реестре недвижимости |   | определены в результате выполнения комплексных кадастровых работ |            |                             |  |                            |
|                                      | X  | Y | X  | Y          |                             |  |                            |
| 1                                    | 2  | 3 | 4  | 5          | 6                           | 7  | 8                          |
|                                      |  |   |  |            |                             | -  |                            |
| н2446У                               | -  | - | 451015.61  | 1263799.85 | -                           | -  | -                          |
| н2447У                               | -  | - | 451067.85  | 1263817.77 | -                           | -  | -                          |
| н2448У                               | -  | - | 451059.03  | 1263845.60 | -                           | -  | -                          |
| н2449У                               | -  | - | 451049.66  | 1263843.35 | -                           | -  | -                          |
| н2450У                               | -  | - | 451048.32  | 1263847.52 | -                           | -  | -                          |
| н2451У                               | -  | - | 451043.90  | 1263846.40 | -                           | -  | -                          |
| н2452У                               | -  | - | 451043.23  | 1263849.23 | -                           | -  | -                          |
| н2453У                               | -  | - | 451031.75  | 1263845.09 | -                           | -  | -                          |
| н2454У                               | -  | - | 451028.55  | 1263844.28 | -                           | -  | -                          |
| н2455У                               | -  | - | 451010.10  | 1263839.61 | -                           | -  | -                          |
| н2456У                               | -  | - | 450993.12  | 1263835.94 | -                           | -  | -                          |
| н2457У                               | -  | - | 450997.35  | 1263826.79 | -                           | -  | -                          |
| н2458У                               | -  | - | 451002.46  | 1263816.19 | -                           | -  | -                          |
| н2446У                               | -  | - | 451015.61  | 1263799.85 | -                           | -  | -                          |

### 2. Сведения о частях границ уточняемого земельного участка с кадастровым номером 67:04:0200101:258 :

| Обозначение части границ |        | Горизонтальное проложение (S), м | Описание прохождения части границ | Сведения о согласовании местоположения границ (согласовано/спорное) |
|--------------------------|--------|----------------------------------|-----------------------------------|---|
| от т.                    | до т.  |                                  |                                   |   |
| 1                        | 2      | 3                                | 4                                 | 5   |
| н2446У                   | н2447У | 55.23                            | -                                 | -   |
| н2447У                   | н2448У | 29.19                            | -                                 | -   |
| н2448У                   | н2449У | 9.64                             | -                                 | -   |
| н2449У                   | н2450У | 4.38                             | -                                 | -   |
| н2450У                   | н2451У | 4.56                             | -                                 | -   |
| н2451У                   | н2452У | 2.91                             | -                                 | -   |
| н2452У                   | н2453У | 12.20                            | -                                 | -   |
| н2453У                   | н2454У | 3.30                             | -                                 | -   |
| н2454У                   | н2455У | 19.03                            | -                                 | -   |
| н2455У                   | н2456У | 17.37                            | -                                 | -   |

| <b>2. Сведения о частях границ уточняемого земельного участка с кадастровым номером 67:04:0200101:258 :</b>   |   |                                  |   |   |
|---|---|----------------------------------|---|---|
| Обозначение части границ  |   | Горизонтальное проложение (S), м | Описание прохождения части границ   | Сведения о согласовании местоположения границ (согласовано/спорное) |
| от т.   | до т.   |                                  |   |   |
| 1   | 2   | 3                                | 4   | 5   |
| н2456У  | н2457У  | 10.08                            | -   | -   |
| н2457У  | н2458У  | 11.77                            | -   | -   |
| н2458У  | н2446У  | 20.97                            | -   | -   |
| <b>3. Сведения о характеристиках уточняемого земельного участка с кадастровым номером 67:04:0200101:258 :</b> |   |                                  |   |   |
| № п/п   | Наименование характеристики земельного участка  |                                  | Значение характеристики   |   |
| 1   | 2   |                                  | 3   |   |
| 1.  | Адрес земельного участка  |                                  | -   |   |
| 1.1.  | Сведения о местоположении земельного участка (при отсутствии адреса) в структурированном в соответствии с федеральной информационной адресной системой виде                                     |                                  | Российская Федерация, 216310, Смоленская область, район Глинковский, сельское поселение Доброминское, деревня Добромино |   |
| 1.2.  | Дополнительные сведения о местоположении земельного участка   |                                  | -   |   |
| 2.  | Площадь земельного участка ± величина погрешности определения (вычисления) площади ( $P \pm \Delta P$ ), м <sup>2</sup>   |                                  | 2288 ± 17   |   |
| 3.  | Формула, примененная для вычисления предельной погрешности определения площади земельного участка, с подставленными значениями и итоговые (вычисленные) значения ( $\Delta P$ ), м <sup>2</sup> |                                  | $\Delta P = 3.5 * M_t * \sqrt{P} = 3.5 * 0,1 * \sqrt{2288} = 17$  |   |
| 4.  | Площадь земельного участка согласно сведениям Единого государственного реестра недвижимости (Р <sub>кад</sub> ), м <sup>2</sup>   |                                  | 2200  |   |
| 5.  | Оценка расхождения Р и Р <sub>кад</sub> (Р - Р <sub>кад</sub> ), м <sup>2</sup>   |                                  | 88  |   |
| 6.  | Предельные минимальный и максимальный размеры земельного участка (Р <sub>мин</sub> и Р <sub>макс</sub> ), м <sup>2</sup>  |                                  | -   |   |
| 7.  | Вид (виды) разрешенного использования   |                                  | -   |   |
| 7.1.  | Дополнительные сведения об использовании земельного участка   |                                  | -   |   |
| 8.  | Кадастровый или иной государственный учетный номер (инвентарный) здания, сооружения, объекта незавершенного строительства, расположенного на земельном участке                                  |                                  | -   |   |
| 9.  | Сведения о земельных участках (землях общего пользования, территории общего пользования), посредством которых обеспечивается доступ   |                                  | Земли общего пользования  |   |
| 10.   | Иные сведения   |                                  | -   |   |
| <b>4. Пояснения к сведениям об уточняемом земельном участке с кадастровым номером 67:04:0200101:258 :</b>     |   |                                  |   |   |
| 1.  | -   |                                  |   |   |

## Сведения об уточняемых земельных участках

### 1. Сведения о характерных точках границы уточняемого земельного участка с кадастровым номером 67:04:0200101:259 :

Система координат МСК-67, зона 1

Зона № 1

| Обозначение характерных точек границ | Координаты, м  |   |  |            | Метод определения координат | Формулы, примененные для расчета средней квадратической погрешности определения координат характерных точек границ (M <sub>t</sub> ), с подставленными в такие формулы значениями и итоговые (вычисленные) значения M <sub>t</sub> , м | Описание закрепления точки |
|--------------------------------------|--|---|--|------------|-----------------------------|--|----------------------------|
|                                      | содержатся в Едином государственном реестре недвижимости |   | определены в результате выполнения комплексных кадастровых работ |            |                             |  |                            |
|                                      | X  | Y | X  | Y          |                             |  |                            |
| 1                                    | 2  | 3 | 4  | 5          | 6                           | 7  | 8                          |
|                                      |  |   |  |            |                             | -  |                            |
| н2455У                               | -  | - | 451010.10  | 1263839.61 | -                           | -  | -                          |
| н2454У                               | -  | - | 451028.55  | 1263844.28 | -                           | -  | -                          |
| н2459У                               | -  | - | 451028.13  | 1263846.71 | -                           | -  | -                          |
| н2460У                               | -  | - | 451024.97  | 1263858.06 | -                           | -  | -                          |
| н2461У                               | -  | - | 451021.21  | 1263869.83 | -                           | -  | -                          |
| н2462У                               | -  | - | 451013.53  | 1263867.69 | -                           | -  | -                          |
| н2463У                               | -  | - | 451006.34  | 1263888.91 | -                           | -  | -                          |
| н2464У                               | -  | - | 451004.76  | 1263888.46 | -                           | -  | -                          |
| н2465У                               | -  | - | 450977.82  | 1263879.91 | -                           | -  | -                          |
| н2466У                               | -  | - | 450978.67  | 1263873.24 | -                           | -  | -                          |
| н2467У                               | -  | - | 450987.83  | 1263845.56 | -                           | -  | -                          |
| н2468У                               | -  | - | 450989.90  | 1263844.04 | -                           | -  | -                          |
| н2469У                               | -  | - | 450990.93  | 1263841.01 | -                           | -  | -                          |
| н2456У                               | -  | - | 450993.12  | 1263835.94 | -                           | -  | -                          |
| н2455У                               | -  | - | 451010.10  | 1263839.61 | -                           | -  | -                          |

### 2. Сведения о частях границ уточняемого земельного участка с кадастровым номером 67:04:0200101:259 :

| Обозначение части границ |        | Горизонтальное проложение (S), м | Описание прохождения части границ | Сведения о согласовании местоположения границ (согласовано/спорное) |
|--------------------------|--------|----------------------------------|-----------------------------------|---|
| от т.                    | до т.  |                                  |                                   |   |
| 1                        | 2      | 3                                | 4                                 | 5   |
| н2455У                   | н2454У | 19.03                            | -                                 | -   |
| н2454У                   | н2459У | 2.47                             | -                                 | -   |
| н2459У                   | н2460У | 11.78                            | -                                 | -   |
| н2460У                   | н2461У | 12.36                            | -                                 | -   |
| н2461У                   | н2462У | 7.97                             | -                                 | -   |
| н2462У                   | н2463У | 22.41                            | -                                 | -   |
| н2463У                   | н2464У | 1.64                             | -                                 | -   |
| н2464У                   | н2465У | 28.26                            | -                                 | -   |
| н2465У                   | н2466У | 6.72                             | -                                 | -   |

| <b>2. Сведения о частях границ уточняемого земельного участка с кадастровым номером 67:04:0200101:259 :</b>   |   |  |                                   |   |
|---|---|--|-----------------------------------|---|
| Обозначение части границ  |   | Горизонтальное проложение (S), м   | Описание прохождения части границ | Сведения о согласовании местоположения границ (согласовано/спорное) |
| от т.   | до т.   |  |                                   |   |
| 1   | 2   | 3  | 4                                 | 5   |
| н2466У  | н2467У  | 29.16  | -                                 | -   |
| н2467У  | н2468У  | 2.57   | -                                 | -   |
| н2468У  | н2469У  | 3.20   | -                                 | -   |
| н2469У  | н2456У  | 5.52   | -                                 | -   |
| н2456У  | н2455У  | 17.37  | -                                 | -   |
| <b>3. Сведения о характеристиках уточняемого земельного участка с кадастровым номером 67:04:0200101:259 :</b> |   |  |                                   |   |
| № п/п   | Наименование характеристики земельного участка  | Значение характеристики  |                                   |   |
| 1   | 2   | 3  |                                   |   |
| 1.  | Адрес земельного участка  | -  |                                   |   |
| 1.1.  | Сведения о местоположении земельного участка (при отсутствии адреса) в структурированном в соответствии с федеральной информационной адресной системой виде                                     | Российская Федерация, 216310, Смоленская область, район Глинковский, сельское поселение Доброминское, деревня Добромино, улица Железнодорожная, дом 22 |                                   |   |
| 1.2.  | Дополнительные сведения о местоположении земельного участка   | -  |                                   |   |
| 2.  | Площадь земельного участка ± величина погрешности определения (вычисления) площади ( $P \pm \Delta P$ ), м <sup>2</sup>   | 1679 ± 14  |                                   |   |
| 3.  | Формула, примененная для вычисления предельной погрешности определения площади земельного участка, с подставленными значениями и итоговые (вычисленные) значения ( $\Delta P$ ), м <sup>2</sup> | $\Delta P = 3.5 * M_t * \sqrt{P} = 3.5 * 0,1 * \sqrt{1679} = 14$   |                                   |   |
| 4.  | Площадь земельного участка согласно сведениям Единого государственного реестра недвижимости (Ркад), м <sup>2</sup>  | 1600   |                                   |   |
| 5.  | Оценка расхождения Р и Ркад ( $P - P_{кад}$ ), м <sup>2</sup>   | 79   |                                   |   |
| 6.  | Предельные минимальный и максимальный размеры земельного участка ( $P_{мин}$ и $P_{макс}$ ), м <sup>2</sup>   | -  |                                   |   |
| 7.  | Вид (виды) разрешенного использования   | -  |                                   |   |
| 7.1.  | Дополнительные сведения об использовании земельного участка   | -  |                                   |   |
| 8.  | Кадастровый или иной государственный учетный номер (инвентарный) здания, сооружения, объекта незавершенного строительства, расположенного на земельном участке                                  | -  |                                   |   |
| 9.  | Сведения о земельных участках (землях общего пользования, территории общего пользования), посредством которых обеспечивается доступ   | Земли общего пользования   |                                   |   |
| 10.   | Иные сведения   | -  |                                   |   |
| <b>4. Пояснения к сведениям об уточняемом земельном участке с кадастровым номером 67:04:0200101:259 :</b>     |   |  |                                   |   |
| 1.  | -   |  |                                   |   |

## Сведения об уточняемых земельных участках

### 1. Сведения о характерных точках границы уточняемого земельного участка с кадастровым номером 67:04:0200101:260 :

Система координат МСК-67, зона 1

Зона № 1

| Обозначение характерных точек границ | Координаты, м  |   |  |            | Метод определения координат | Формулы, примененные для расчета средней квадратической погрешности определения координат характерных точек границ (Mt), с подставленными в такие формулы значениями и итоговые (вычисленные) значения Mt, м | Описание закрепления точки |
|--------------------------------------|--|---|--|------------|-----------------------------|--|----------------------------|
|                                      | содержатся в Едином государственном реестре недвижимости |   | определены в результате выполнения комплексных кадастровых работ |            |                             |  |                            |
|                                      | X  | Y | X  | Y          |                             |  |                            |
| 1                                    | 2  | 3 | 4  | 5          | 6                           | 7  | 8                          |
|                                      |  |   |  |            |                             | -  |                            |
| н2470У                               | -  | - | 451065.18  | 1263867.88 | -                           | -  | -                          |
| н2471У                               | -  | - | 451061.92  | 1263873.37 | -                           | -  | -                          |
| н2472У                               | -  | - | 451040.76  | 1263864.46 | -                           | -  | -                          |
| н2473У                               | -  | - | 451043.41  | 1263858.76 | -                           | -  | -                          |
| н2474У                               | -  | - | 451051.96  | 1263855.66 | -                           | -  | -                          |
| н2475У                               | -  | - | 451058.30  | 1263851.64 | -                           | -  | -                          |
| н2476У                               | -  | - | 451066.14  | 1263846.40 | -                           | -  | -                          |
| н2477У                               | -  | - | 451069.70  | 1263846.92 | -                           | -  | -                          |
| н2478У                               | -  | - | 451094.11  | 1263857.02 | -                           | -  | -                          |
| н2479У                               | -  | - | 451086.69  | 1263876.53 | -                           | -  | -                          |
| н2470У                               | -  | - | 451065.18  | 1263867.88 | -                           | -  | -                          |

### 2. Сведения о частях границ уточняемого земельного участка с кадастровым номером 67:04:0200101:260 :

| Обозначение части границ |        | Горизонтальное проложение (S), м | Описание прохождения части границ | Сведения о согласовании местоположения границ (согласовано/спорное) |
|--------------------------|--------|----------------------------------|-----------------------------------|---|
| от т.                    | до т.  |                                  |                                   |   |
| 1                        | 2      | 3                                | 4                                 | 5   |
| н2470У                   | н2471У | 6.38                             | -                                 | -   |
| н2471У                   | н2472У | 22.96                            | -                                 | -   |
| н2472У                   | н2473У | 6.29                             | -                                 | -   |
| н2473У                   | н2474У | 9.09                             | -                                 | -   |
| н2474У                   | н2475У | 7.51                             | -                                 | -   |
| н2475У                   | н2476У | 9.43                             | -                                 | -   |
| н2476У                   | н2477У | 3.60                             | -                                 | -   |
| н2477У                   | н2478У | 26.42                            | -                                 | -   |
| н2478У                   | н2479У | 20.87                            | -                                 | -   |
| н2479У                   | н2470У | 23.18                            | -                                 | -   |

| <b>3. Сведения о характеристиках уточняемого земельного участка с кадастровым номером 67:04:0200101:260 :</b> |   |   |
|---|---|---|
| <b>№ п/п</b>  | <b>Наименование характеристики земельного участка</b>   | <b>Значение характеристики</b>  |
| <b>1</b>  | <b>2</b>  | <b>3</b>  |
| 1.  | Адрес земельного участка  | -   |
| 1.1.  | Сведения о местоположении земельного участка (при отсутствии адреса) в структурированном в соответствии с федеральной информационной адресной системой виде                                     | Российская Федерация, 216310, Смоленская область, район Глинковский, сельское поселение Доброминское, деревня Добромино |
| 1.2.  | Дополнительные сведения о местоположении земельного участка   | -   |
| 2.  | Площадь земельного участка ± величина погрешности определения (вычисления) площади ( $P \pm \Delta P$ ), м <sup>2</sup>   | 926 ± 11  |
| 3.  | Формула, примененная для вычисления предельной погрешности определения площади земельного участка, с подставленными значениями и итоговые (вычисленные) значения ( $\Delta P$ ), м <sup>2</sup> | $\Delta P = 3.5 * M_t * \sqrt{P} = 3.5 * 0,1 * \sqrt{926} = 11$   |
| 4.  | Площадь земельного участка согласно сведениям Единого государственного реестра недвижимости ( $P_{\text{кад}}$ ), м <sup>2</sup>  | 2000  |
| 5.  | Оценка расхождения $P$ и $P_{\text{кад}}$ ( $P - P_{\text{кад}}$ ), м <sup>2</sup>  | 1074  |
| 6.  | Предельные минимальный и максимальный размеры земельного участка ( $P_{\text{мин}}$ и $P_{\text{макс}}$ ), м <sup>2</sup>   | -<br>-  |
| 7.  | Вид (виды) разрешенного использования   | -   |
| 7.1.  | Дополнительные сведения об использовании земельного участка   | -   |
| 8.  | Кадастровый или иной государственный учетный номер (инвентарный) здания, сооружения, объекта незавершенного строительства, расположенного на земельном участке                                  | -   |
| 9.  | Сведения о земельных участках (землях общего пользования, территории общего пользования), посредством которых обеспечивается доступ   | Земли общего пользования  |
| 10.   | Иные сведения   | -   |
| <b>4. Пояснения к сведениям об уточняемом земельном участке с кадастровым номером 67:04:0200101:260 :</b>     |   |   |
| 1.  | -   |   |

## Сведения об уточняемых земельных участках

### 1. Сведения о характерных точках границы уточняемого земельного участка с кадастровым номером 67:04:0200101:264 :

Система координат МСК-67, зона 1

Зона № 1

| Обозначение характерных точек границ | Координаты, м  |   |  |            | Метод определения координат | Формулы, примененные для расчета средней квадратической погрешности определения координат характерных точек границ (M <sub>t</sub> ), с подставленными в такие формулы значениями и итоговые (вычисленные) значения M <sub>t</sub> , м | Описание закрепления точки |
|--------------------------------------|--|---|--|------------|-----------------------------|--|----------------------------|
|                                      | содержатся в Едином государственном реестре недвижимости |   | определены в результате выполнения комплексных кадастровых работ |            |                             |  |                            |
|                                      | X  | Y | X  | Y          |                             |  |                            |
| 1                                    | 2  | 3 | 4  | 5          | 6                           | 7  | 8                          |
|                                      |  |   |  |            |                             | -  |                            |
| н2480У                               | -  | - | 450905.10  | 1264186.32 | -                           | -  | -                          |
| н2481У                               | -  | - | 450887.98  | 1264177.31 | -                           | -  | -                          |
| н2482У                               | -  | - | 450889.21  | 1264173.52 | -                           | -  | -                          |
| н2483У                               | -  | - | 450890.96  | 1264168.14 | -                           | -  | -                          |
| н2484У                               | -  | - | 450875.06  | 1264161.07 | -                           | -  | -                          |
| н2485У                               | -  | - | 450884.17  | 1264136.20 | -                           | -  | -                          |
| н2486У                               | -  | - | 450892.90  | 1264140.86 | -                           | -  | -                          |
| н2487У                               | -  | - | 450899.94  | 1264144.52 | -                           | -  | -                          |
| н2488У                               | -  | - | 450919.84  | 1264155.71 | -                           | -  | -                          |
| н2480У                               | -  | - | 450905.10  | 1264186.32 | -                           | -  | -                          |

### 2. Сведения о частях границ уточняемого земельного участка с кадастровым номером 67:04:0200101:264 :

| Обозначение части границ |        | Горизонтальное проложение (S), м | Описание прохождения части границ | Сведения о согласовании местоположения границ (согласовано/спорное) |
|--------------------------|--------|----------------------------------|-----------------------------------|---|
| от т.                    | до т.  |                                  |                                   |   |
| 1                        | 2      | 3                                | 4                                 | 5   |
| н2480У                   | н2481У | 19.35                            | -                                 | -   |
| н2481У                   | н2482У | 3.98                             | -                                 | -   |
| н2482У                   | н2483У | 5.66                             | -                                 | -   |
| н2483У                   | н2484У | 17.40                            | -                                 | -   |
| н2484У                   | н2485У | 26.49                            | -                                 | -   |
| н2485У                   | н2486У | 9.90                             | -                                 | -   |
| н2486У                   | н2487У | 7.93                             | -                                 | -   |
| н2487У                   | н2488У | 22.83                            | -                                 | -   |
| н2488У                   | н2480У | 33.97                            | -                                 | -   |

### 3. Сведения о характеристиках уточняемого земельного участка с кадастровым номером 67:04:0200101:264 :

| № п/п | Наименование характеристики земельного участка | Значение характеристики |
|-------|--|-------------------------|
| 1     | 2  | 3                       |
| 1.    | Адрес земельного участка                       | -                       |

| <b>3. Сведения о характеристиках уточняемого земельного участка с кадастровым номером 67:04:0200101:264 :</b> |   |   |
|---|---|---|
| <b>№ п/п</b>  | <b>Наименование характеристики земельного участка</b>   | <b>Значение характеристики</b>  |
| <b>1</b>  | <b>2</b>  | <b>3</b>  |
| 1.1.  | Сведения о местоположении земельного участка (при отсутствии адреса) в структурированном в соответствии с федеральной информационной адресной системой виде                                     | Российская Федерация, 216310, Смоленская область, район Глинковский, сельское поселение Доброминское, деревня Добромино |
| 1.2.  | Дополнительные сведения о местоположении земельного участка   | -   |
| 2.  | Площадь земельного участка ± величина погрешности определения (вычисления) площади ( $P \pm \Delta P$ ), м <sup>2</sup>   | 1181 ± 12   |
| 3.  | Формула, примененная для вычисления предельной погрешности определения площади земельного участка, с подставленными значениями и итоговые (вычисленные) значения ( $\Delta P$ ), м <sup>2</sup> | $\Delta P = 3.5 * M_t * \sqrt{P} = 3.5 * 0,1 * \sqrt{1181} = 12$  |
| 4.  | Площадь земельного участка согласно сведениям Единого государственного реестра недвижимости ( $P_{\text{кад}}$ ), м <sup>2</sup>  | 3100  |
| 5.  | Оценка расхождения $P$ и $P_{\text{кад}}$ ( $P - P_{\text{кад}}$ ), м <sup>2</sup>  | 1919  |
| 6.  | Предельные минимальный и максимальный размеры земельного участка ( $P_{\text{мин}}$ и $P_{\text{макс}}$ ), м <sup>2</sup>   | -<br>-  |
| 7.  | Вид (виды) разрешенного использования   | -   |
| 7.1.  | Дополнительные сведения об использовании земельного участка   | -   |
| 8.  | Кадастровый или иной государственный учетный номер (инвентарный) здания, сооружения, объекта незавершенного строительства, расположенного на земельном участке                                  | -   |
| 9.  | Сведения о земельных участках (землях общего пользования, территории общего пользования), посредством которых обеспечивается доступ   | Земли общего пользования  |
| 10.   | Иные сведения   | -   |
| <b>4. Пояснения к сведениям об уточняемом земельном участке с кадастровым номером 67:04:0200101:264 :</b>     |   |   |
| 1.  | -   |   |



## Сведения об уточняемых земельных участках

### 1. Сведения о характерных точках границы уточняемого земельного участка с кадастровым номером 67:04:0200101:265 :

| Система координат МСК-67, зона 1     |  |   |  |            | Зона № 1                    |  |                            |
|--------------------------------------|--|---|--|------------|-----------------------------|--|----------------------------|
| Обозначение характерных точек границ | Координаты, м  |   |  |            | Метод определения координат | Формулы, примененные для расчета средней квадратической погрешности определения координат характерных точек границ (M <sub>t</sub> ), с подставленными в такие формулы значениями и итоговые (вычисленные) значения M <sub>t</sub> , м | Описание закрепления точки |
|                                      | содержатся в Едином государственном реестре недвижимости |   | определены в результате выполнения комплексных кадастровых работ |            |                             |  |                            |
|                                      | X  | Y | X  | Y          |                             |  |                            |
| 1                                    | 2  | 3 | 4  | 5          | 6                           | 7  | 8                          |
|                                      |  |   |  |            |                             | -  |                            |
| н2489У                               | -  | - | 450968.23  | 1263944.12 | -                           | -  | -                          |
| н2490У                               | -  | - | 450971.92  | 1263925.78 | -                           | -  | -                          |
| н2491У                               | -  | - | 450973.00  | 1263915.12 | -                           | -  | -                          |
| н2492У                               | -  | - | 450977.96  | 1263917.06 | -                           | -  | -                          |
| н2493У                               | -  | - | 450974.84  | 1263926.74 | -                           | -  | -                          |
| н2494У                               | -  | - | 450968.64  | 1263944.29 | -                           | -  | -                          |
| н2489У                               | -  | - | 450968.23  | 1263944.12 | -                           | -  | -                          |

### 2. Сведения о частях границ уточняемого земельного участка с кадастровым номером 67:04:0200101:265 :

| Обозначение части границ |        | Горизонтальное проложение (S), м | Описание прохождения части границ | Сведения о согласовании местоположения границ (согласовано/спорное) |
|--------------------------|--------|----------------------------------|-----------------------------------|---|
| от т.                    | до т.  |                                  |                                   |   |
| 1                        | 2      | 3                                | 4                                 | 5   |
| н2489У                   | н2490У | 18.71                            | -                                 | -   |
| н2490У                   | н2491У | 10.71                            | -                                 | -   |
| н2491У                   | н2492У | 5.33                             | -                                 | -   |
| н2492У                   | н2493У | 10.17                            | -                                 | -   |
| н2493У                   | н2494У | 18.61                            | -                                 | -   |
| н2494У                   | н2489У | 0.44                             | -                                 | -   |

### 3. Сведения о характеристиках уточняемого земельного участка с кадастровым номером 67:04:0200101:265 :

| № п/п | Наименование характеристики земельного участка  | Значение характеристики  |
|-------|---|--|
| 1     | 2   | 3  |
| 1.    | Адрес земельного участка  | -  |
| 1.1.  | Сведения о местоположении земельного участка (при отсутствии адреса) в структурированном в соответствии с федеральной информационной адресной системой виде | Российская Федерация, 216310, Смоленская область, район Глинковский, сельское поселение Доброминское, деревня Добромино, улица Железнодорожная, дом 23 |
| 1.2.  | Дополнительные сведения о местоположении земельного участка   | -  |

| <b>3. Сведения о характеристиках уточняемого земельного участка с кадастровым номером 67:04:0200101:265 :</b> |   |   |
|---|---|---|
| <b>№ п/п</b>  | <b>Наименование характеристики земельного участка</b>   | <b>Значение характеристики</b>                                |
| <b>1</b>  | <b>2</b>  | <b>3</b>  |
| 2.  | Площадь земельного участка $\pm$ величина погрешности определения (вычисления) площади ( $P \pm \Delta P$ ), м <sup>2</sup>   | 76 $\pm$ 3  |
| 3.  | Формула, примененная для вычисления предельной погрешности определения площади земельного участка, с подставленными значениями и итоговые (вычисленные) значения ( $\Delta P$ ), м <sup>2</sup> | $\Delta P = 3.5 * M_t * \sqrt{P} = 3.5 * 0,1 * \sqrt{76} = 3$ |
| 4.  | Площадь земельного участка согласно сведениям Единого государственного реестра недвижимости (Р <sub>кад</sub> ), м <sup>2</sup>   | 1300  |
| 5.  | Оценка расхождения Р и Р <sub>кад</sub> (Р - Р <sub>кад</sub> ), м <sup>2</sup>   | 1224  |
| 6.  | Предельные минимальный и максимальный размеры земельного участка (Р <sub>мин</sub> и Р <sub>макс</sub> ), м <sup>2</sup>  | -<br>-  |
| 7.  | Вид (виды) разрешенного использования   | -   |
| 7.1.  | Дополнительные сведения об использовании земельного участка   | -   |
| 8.  | Кадастровый или иной государственный учетный номер (инвентарный) здания, сооружения, объекта незавершенного строительства, расположенного на земельном участке                                  | -   |
| 9.  | Сведения о земельных участках (землях общего пользования, территории общего пользования), посредством которых обеспечивается доступ   | Земли общего пользования                                      |
| 10.   | Иные сведения   | -   |
| <b>4. Пояснения к сведениям об уточняемом земельном участке с кадастровым номером 67:04:0200101:265 :</b>     |   |   |
| 1.  | -   |   |

## Сведения об уточняемых земельных участках

### 1. Сведения о характерных точках границы уточняемого земельного участка с кадастровым номером 67:04:0200101:266 :

| Система координат МСК-67, зона 1           |  |   |  |            | Зона № 1                          |  |                                   |
|--|--|---|--|------------|-----------------------------------|--|-----------------------------------|
| Обозначение<br>характерных<br>точек границ | Координаты, м  |   |  |            | Метод<br>определения<br>координат | Формулы, примененные<br>для расчета средней<br>квадратической<br>погрешности<br>определения координат<br>характерных точек<br>границ (M <sub>t</sub> ), с<br>подставленными в такие<br>формулы значениями и<br>итоговые (вычисленные)<br>значения M <sub>t</sub> , м | Описание<br>закрепле<br>ния точки |
|  | содержатся в Едином<br>государственном<br>реестре недвижимости |   | определены в<br>результате<br>выполнения<br>комплексных<br>кадастровых работ |            |                                   |  |                                   |
|  | X  | Y | X  | Y          |                                   |  |                                   |
| 1  | 2  | 3 | 4  | 5          | 6                                 | 7  | 8                                 |
|  |  |   |  |            |                                   | -  |                                   |
| н2495У                                     | -  | - | 450915.10  | 1264115.14 | -                                 | -  | -                                 |
| н2496У                                     | -  | - | 450906.11  | 1264109.84 | -                                 | -  | -                                 |
| н2497У                                     | -  | - | 450925.54  | 1264051.41 | -                                 | -  | -                                 |
| н2498У                                     | -  | - | 450942.69  | 1264057.21 | -                                 | -  | -                                 |
| н2499У                                     | -  | - | 450948.82  | 1264059.83 | -                                 | -  | -                                 |
| н2500У                                     | -  | - | 450951.34  | 1264062.57 | -                                 | -  | -                                 |
| н2501У                                     | -  | - | 450953.63  | 1264069.14 | -                                 | -  | -                                 |
| н2502У                                     | -  | - | 450953.63  | 1264076.36 | -                                 | -  | -                                 |
| н2503У                                     | -  | - | 450948.82  | 1264089.50 | -                                 | -  | -                                 |
| н2504У                                     | -  | - | 450942.14  | 1264106.91 | -                                 | -  | -                                 |
| н2505У                                     | -  | - | 450935.35  | 1264122.56 | -                                 | -  | -                                 |
| н2506У                                     | -  | - | 450930.32  | 1264120.48 | -                                 | -  | -                                 |
| н2507У                                     | -  | - | 450929.11  | 1264122.56 | -                                 | -  | -                                 |
| н2508У                                     | -  | - | 450916.59  | 1264117.13 | -                                 | -  | -                                 |
| н2495У                                     | -  | - | 450915.10  | 1264115.14 | -                                 | -  | -                                 |

### 2. Сведения о частях границ уточняемого земельного участка с кадастровым номером 67:04:0200101:266 :

| Обозначение части границ |        | Горизонтальное<br>проложение (S), м | Описание<br>прохождения части<br>границ | Сведения о согласовании<br>местоположения границ<br>(согласовано/спорное) |
|--------------------------|--------|-------------------------------------|---|---|
| от т.                    | до т.  |                                     |   |   |
| 1                        | 2      | 3                                   | 4                                       | 5   |
| н2495У                   | н2496У | 10.44                               | -                                       | -   |
| н2496У                   | н2497У | 61.58                               | -                                       | -   |
| н2497У                   | н2498У | 18.10                               | -                                       | -   |
| н2498У                   | н2499У | 6.67                                | -                                       | -   |
| н2499У                   | н2500У | 3.72                                | -                                       | -   |
| н2500У                   | н2501У | 6.96                                | -                                       | -   |
| н2501У                   | н2502У | 7.22                                | -                                       | -   |
| н2502У                   | н2503У | 13.99                               | -                                       | -   |
| н2503У                   | н2504У | 18.65                               | -                                       | -   |

| <b>2. Сведения о частях границ уточняемого земельного участка с кадастровым номером 67:04:0200101:266 :</b>   |   |   |                                   |   |
|---|---|---|-----------------------------------|---|
| Обозначение части границ  |   | Горизонтальное проложение (S), м  | Описание прохождения части границ | Сведения о согласовании местоположения границ (согласовано/спорное) |
| от т.   | до т.   |   |                                   |   |
| 1   | 2   | 3   | 4                                 | 5   |
| н2504У  | н2505У  | 17.06   | -                                 | -   |
| н2505У  | н2506У  | 5.44  | -                                 | -   |
| н2506У  | н2507У  | 2.41  | -                                 | -   |
| н2507У  | н2508У  | 13.65   | -                                 | -   |
| н2508У  | н2495У  | 2.49  | -                                 | -   |
| <b>3. Сведения о характеристиках уточняемого земельного участка с кадастровым номером 67:04:0200101:266 :</b> |   |   |                                   |   |
| № п/п   | Наименование характеристики земельного участка  | Значение характеристики   |                                   |   |
| 1   | 2   | 3   |                                   |   |
| 1.  | Адрес земельного участка  | -   |                                   |   |
| 1.1.  | Сведения о местоположении земельного участка (при отсутствии адреса) в структурированном в соответствии с федеральной информационной адресной системой виде                                     | Российская Федерация, 216310, Смоленская область, район Глинковский, сельское поселение Доброминское, деревня Добромино |                                   |   |
| 1.2.  | Дополнительные сведения о местоположении земельного участка   | -   |                                   |   |
| 2.  | Площадь земельного участка $\pm$ величина погрешности определения (вычисления) площади ( $P \pm \Delta P$ ), м <sup>2</sup>   | 2115 $\pm$ 16   |                                   |   |
| 3.  | Формула, примененная для вычисления предельной погрешности определения площади земельного участка, с подставленными значениями и итоговые (вычисленные) значения ( $\Delta P$ ), м <sup>2</sup> | $\Delta P = 3.5 * M_t * \sqrt{P} = 3.5 * 0,1 * \sqrt{2115} = 16$  |                                   |   |
| 4.  | Площадь земельного участка согласно сведениям Единого государственного реестра недвижимости (Р <sub>кад</sub> ), м <sup>2</sup>   | 1600  |                                   |   |
| 5.  | Оценка расхождения Р и Р <sub>кад</sub> (Р - Р <sub>кад</sub> ), м <sup>2</sup>   | 515   |                                   |   |
| 6.  | Предельные минимальный и максимальный размеры земельного участка (Р <sub>мин</sub> и Р <sub>макс</sub> ), м <sup>2</sup>  | -   |                                   |   |
| 7.  | Вид (виды) разрешенного использования   | -   |                                   |   |
| 7.1.  | Дополнительные сведения об использовании земельного участка   | -   |                                   |   |
| 8.  | Кадастровый или иной государственный учетный номер (инвентарный) здания, сооружения, объекта незавершенного строительства, расположенного на земельном участке                                  | -   |                                   |   |
| 9.  | Сведения о земельных участках (землях общего пользования, территории общего пользования), посредством которых обеспечивается доступ   | Земли общего пользования  |                                   |   |
| 10.   | Иные сведения   | -   |                                   |   |
| <b>4. Пояснения к сведениям об уточняемом земельном участке с кадастровым номером 67:04:0200101:266 :</b>     |   |   |                                   |   |
| 1.  | -   |   |                                   |   |

## Сведения об уточняемых земельных участках

### 1. Сведения о характерных точках границы уточняемого земельного участка с кадастровым номером 67:04:0200101:269 :

Система координат МСК-67, зона 1

Зона № 1

| Обозначение характерных точек границ | Координаты, м  |   |  |            | Метод определения координат | Формулы, примененные для расчета средней квадратической погрешности определения координат характерных точек границ (Mt), с подставленными в такие формулы значениями и итоговые (вычисленные) значения Mt, м | Описание закрепления точки |
|--------------------------------------|--|---|--|------------|-----------------------------|--|----------------------------|
|                                      | содержатся в Едином государственном реестре недвижимости |   | определены в результате выполнения комплексных кадастровых работ |            |                             |  |                            |
|                                      | X  | Y | X  | Y          |                             |  |                            |
| 1                                    | 2  | 3 | 4  | 5          | 6                           | 7  | 8                          |
|                                      |  |   |  |            |                             | -  |                            |
| н2509У                               | -  | - | 451153.87  | 1264014.85 | -                           | -  | -                          |
| н2510У                               | -  | - | 451146.48  | 1264036.69 | -                           | -  | -                          |
| н2511У                               | -  | - | 451122.00  | 1264026.61 | -                           | -  | -                          |
| н2512У                               | -  | - | 451093.82  | 1264015.02 | -                           | -  | -                          |
| н2513У                               | -  | - | 451071.35  | 1264004.56 | -                           | -  | -                          |
| н2514У                               | -  | - | 451046.76  | 1263992.09 | -                           | -  | -                          |
| н2515У                               | -  | - | 451056.15  | 1263978.36 | -                           | -  | -                          |
| н2516У                               | -  | - | 451055.83  | 1263977.35 | -                           | -  | -                          |
| н2281У                               | -  | - | 451065.16  | 1263964.81 | -                           | -  | -                          |
| н2280У                               | -  | - | 451082.23  | 1263975.27 | -                           | -  | -                          |
| н2279У                               | -  | - | 451134.87  | 1264005.37 | -                           | -  | -                          |
| н2517У                               | -  | - | 451143.02  | 1264009.60 | -                           | -  | -                          |
| н2509У                               | -  | - | 451153.87  | 1264014.85 | -                           | -  | -                          |

### 2. Сведения о частях границ уточняемого земельного участка с кадастровым номером 67:04:0200101:269 :

| Обозначение части границ |        | Горизонтальное проложение (S), м | Описание прохождения части границ | Сведения о согласовании местоположения границ (согласовано/спорное) |
|--------------------------|--------|----------------------------------|-----------------------------------|---|
| от т.                    | до т.  |                                  |                                   |   |
| 1                        | 2      | 3                                | 4                                 | 5   |
| н2509У                   | н2510У | 23.06                            | -                                 | -   |
| н2510У                   | н2511У | 26.47                            | -                                 | -   |
| н2511У                   | н2512У | 30.47                            | -                                 | -   |
| н2512У                   | н2513У | 24.79                            | -                                 | -   |
| н2513У                   | н2514У | 27.57                            | -                                 | -   |
| н2514У                   | н2515У | 16.63                            | -                                 | -   |
| н2515У                   | н2516У | 1.06                             | -                                 | -   |
| н2516У                   | н2281У | 15.63                            | -                                 | -   |
| н2281У                   | н2280У | 20.02                            | -                                 | -   |
| н2280У                   | н2279У | 60.64                            | -                                 | -   |
| н2279У                   | н2517У | 9.18                             | -                                 | -   |

| <b>2. Сведения о частях границ уточняемого земельного участка с кадастровым номером 67:04:0200101:269 :</b>   |   |  |                                   |   |
|---|---|--|-----------------------------------|---|
| Обозначение части границ  |   | Горизонтальное проложение (S), м   | Описание прохождения части границ | Сведения о согласовании местоположения границ (согласовано/спорное) |
| от т.   | до т.   |  |                                   |   |
| 1   | 2   | 3  | 4                                 | 5   |
| н2517У  | н2509У  | 12.05  | -                                 | -   |
| <b>3. Сведения о характеристиках уточняемого земельного участка с кадастровым номером 67:04:0200101:269 :</b> |   |  |                                   |   |
| № п/п   | Наименование характеристики земельного участка  | Значение характеристики  |                                   |   |
| 1   | 2   | 3  |                                   |   |
| 1.  | Адрес земельного участка  | -  |                                   |   |
| 1.1.  | Сведения о местоположении земельного участка (при отсутствии адреса) в структурированном в соответствии с федеральной информационной адресной системой виде               | Российская Федерация, 216310, Смоленская область, район Глинковский, сельское поселение Доброминское, деревня Добромино, улица Центральная, дом 34 |                                   |   |
| 1.2.  | Дополнительные сведения о местоположении земельного участка   | -  |                                   |   |
| 2.  | Площадь земельного участка ± величина погрешности определения (вычисления) площади (P ± ΔP), м2   | 2959 ± 19  |                                   |   |
| 3.  | Формула, примененная для вычисления предельной погрешности определения площади земельного участка, с подставленными значениями и итоговые (вычисленные) значения (ΔP), м2 | $\Delta P = 3.5 * M_t * \sqrt{P} = 3.5 * 0,1 * \sqrt{2959} = 19$   |                                   |   |
| 4.  | Площадь земельного участка согласно сведениям Единого государственного реестра недвижимости (P <sub>кад</sub> ), м2   | 2800   |                                   |   |
| 5.  | Оценка расхождения P и P <sub>кад</sub> (P - P <sub>кад</sub> ), м2   | 159  |                                   |   |
| 6.  | Предельные минимальный и максимальный размеры земельного участка (P <sub>мин</sub> и P <sub>макс</sub> ), м2  | -  |                                   |   |
| 7.  | Вид (виды) разрешенного использования   | -  |                                   |   |
| 7.1.  | Дополнительные сведения об использовании земельного участка   | -  |                                   |   |
| 8.  | Кадастровый или иной государственный учетный номер (инвентарный) здания, сооружения, объекта незавершенного строительства, расположенного на земельном участке            | -  |                                   |   |
| 9.  | Сведения о земельных участках (землях общего пользования, территории общего пользования), посредством которых обеспечивается доступ                                       | Земли общего пользования   |                                   |   |
| 10.   | Иные сведения   | -  |                                   |   |
| <b>4. Пояснения к сведениям об уточняемом земельном участке с кадастровым номером 67:04:0200101:269 :</b>     |   |  |                                   |   |
| 1.  | -   |  |                                   |   |

## Сведения об уточняемых земельных участках

### 1. Сведения о характерных точках границы уточняемого земельного участка с кадастровым номером 67:04:0200101:270 :

Система координат МСК-67, зона 1

Зона № 1

| Обозначение характерных точек границ | Координаты, м  |   |  |            | Метод определения координат | Формулы, примененные для расчета средней квадратической погрешности определения координат характерных точек границ (M <sub>t</sub> ), с подставленными в такие формулы значениями и итоговые (вычисленные) значения M <sub>t</sub> , м | Описание закрепления точки |
|--------------------------------------|--|---|--|------------|-----------------------------|--|----------------------------|
|                                      | содержатся в Едином государственном реестре недвижимости |   | определены в результате выполнения комплексных кадастровых работ |            |                             |  |                            |
|                                      | X  | Y | X  | Y          |                             |  |                            |
| 1                                    | 2  | 3 | 4  | 5          | 6                           | 7  | 8                          |
|                                      |  |   |  |            |                             | -  |                            |
| н2513У                               | -  | - | 451071.35  | 1264004.56 | -                           | -  | -                          |
| н2512У                               | -  | - | 451093.82  | 1264015.02 | -                           | -  | -                          |
| н2511У                               | -  | - | 451122.00  | 1264026.61 | -                           | -  | -                          |
| н2518У                               | -  | - | 451111.90  | 1264051.70 | -                           | -  | -                          |
| н2519У                               | -  | - | 451059.88  | 1264030.38 | -                           | -  | -                          |
| н2520У                               | -  | - | 451031.12  | 1264017.45 | -                           | -  | -                          |
| н2521У                               | -  | - | 451030.01  | 1264014.25 | -                           | -  | -                          |
| н2514У                               | -  | - | 451046.76  | 1263992.09 | -                           | -  | -                          |
| н2513У                               | -  | - | 451071.35  | 1264004.56 | -                           | -  | -                          |

### 2. Сведения о частях границ уточняемого земельного участка с кадастровым номером 67:04:0200101:270 :

| Обозначение части границ |        | Горизонтальное проложение (S), м | Описание прохождения части границ | Сведения о согласовании местоположения границ (согласовано/спорное) |
|--------------------------|--------|----------------------------------|-----------------------------------|---|
| от т.                    | до т.  |                                  |                                   |   |
| 1                        | 2      | 3                                | 4                                 | 5   |
| н2513У                   | н2512У | 24.79                            | -                                 | -   |
| н2512У                   | н2511У | 30.47                            | -                                 | -   |
| н2511У                   | н2518У | 27.05                            | -                                 | -   |
| н2518У                   | н2519У | 56.22                            | -                                 | -   |
| н2519У                   | н2520У | 31.53                            | -                                 | -   |
| н2520У                   | н2521У | 3.39                             | -                                 | -   |
| н2521У                   | н2514У | 27.78                            | -                                 | -   |
| н2514У                   | н2513У | 27.57                            | -                                 | -   |

### 3. Сведения о характеристиках уточняемого земельного участка с кадастровым номером 67:04:0200101:270 :

| № п/п | Наименование характеристики земельного участка | Значение характеристики |
|-------|--|-------------------------|
| 1     | 2  | 3                       |
| 1.    | Адрес земельного участка                       | -                       |

| <b>3. Сведения о характеристиках уточняемого земельного участка с кадастровым номером 67:04:0200101:270 :</b> |   |   |
|---|---|---|
| <b>№ п/п</b>  | <b>Наименование характеристики земельного участка</b>   | <b>Значение характеристики</b>  |
| <b>1</b>  | <b>2</b>  | <b>3</b>  |
| 1.1.  | Сведения о местоположении земельного участка (при отсутствии адреса) в структурированном в соответствии с федеральной информационной адресной системой виде                                     | Российская Федерация, 216310, Смоленская область, район Глинковский, сельское поселение Доброминское, деревня Добромино |
| 1.2.  | Дополнительные сведения о местоположении земельного участка   | -   |
| 2.  | Площадь земельного участка $\pm$ величина погрешности определения (вычисления) площади ( $P \pm \Delta P$ ), м <sup>2</sup>   | 2417 $\pm$ 17   |
| 3.  | Формула, примененная для вычисления предельной погрешности определения площади земельного участка, с подставленными значениями и итоговые (вычисленные) значения ( $\Delta P$ ), м <sup>2</sup> | $\Delta P = 3.5 * M_t * \sqrt{P} = 3.5 * 0,1 * \sqrt{2417} = 17$  |
| 4.  | Площадь земельного участка согласно сведениям Единого государственного реестра недвижимости ( $P_{\text{кад}}$ ), м <sup>2</sup>  | 2400  |
| 5.  | Оценка расхождения $P$ и $P_{\text{кад}}$ ( $P - P_{\text{кад}}$ ), м <sup>2</sup>  | 17  |
| 6.  | Предельные минимальный и максимальный размеры земельного участка ( $P_{\text{мин}}$ и $P_{\text{макс}}$ ), м <sup>2</sup>   | -<br>-  |
| 7.  | Вид (виды) разрешенного использования   | -   |
| 7.1.  | Дополнительные сведения об использовании земельного участка   | -   |
| 8.  | Кадастровый или иной государственный учетный номер (инвентарный) здания, сооружения, объекта незавершенного строительства, расположенного на земельном участке                                  | -   |
| 9.  | Сведения о земельных участках (землях общего пользования, территории общего пользования), посредством которых обеспечивается доступ   | Земли общего пользования  |
| 10.   | Иные сведения   | -   |
| <b>4. Пояснения к сведениям об уточняемом земельном участке с кадастровым номером 67:04:0200101:270 :</b>     |   |   |
| 1.  | -   |   |



## Сведения об уточняемых земельных участках

### 1. Сведения о характерных точках границы уточняемого земельного участка с кадастровым номером 67:04:0200101:271 :

| Система координат МСК-67, зона 1     |  |   |  |            | Зона №1                     |  |                            |
|--------------------------------------|--|---|--|------------|-----------------------------|--|----------------------------|
| Обозначение характерных точек границ | Координаты, м  |   |  |            | Метод определения координат | Формулы, примененные для расчета средней квадратической погрешности определения координат характерных точек границ (M <sub>t</sub> ), с подставленными в такие формулы значениями и итоговые (вычисленные) значения M <sub>t</sub> , м | Описание закрепления точки |
|                                      | содержатся в Едином государственном реестре недвижимости |   | определены в результате выполнения комплексных кадастровых работ |            |                             |  |                            |
|                                      | X  | Y | X  | Y          |                             |  |                            |
| 1                                    | 2  | 3 | 4  | 5          | 6                           | 7  | 8                          |
|                                      |  |   |  |            |                             | -  |                            |
| н2522У                               | -  | - | 451090.48  | 1264074.10 | -                           | -  | -                          |
| н2523У                               | -  | - | 451091.08  | 1264080.36 | -                           | -  | -                          |
| н2524У                               | -  | - | 451084.53  | 1264095.25 | -                           | -  | -                          |
| н2525У                               | -  | - | 451079.39  | 1264101.73 | -                           | -  | -                          |
| н2526У                               | -  | - | 451065.09  | 1264131.30 | -                           | -  | -                          |
| н2527У                               | -  | - | 451041.30  | 1264121.48 | -                           | -  | -                          |
| н2528У                               | -  | - | 451061.42  | 1264072.02 | -                           | -  | -                          |
| н2529У                               | -  | - | 451069.40  | 1264076.06 | -                           | -  | -                          |
| 850                                  | -  | - | 451073.39  | 1264067.57 | -                           | -  | -                          |
| 849                                  | -  | - | 451082.47  | 1264046.37 | -                           | -  | -                          |
| н2530У                               | -  | - | 451086.78  | 1264047.42 | -                           | -  | -                          |
| н2531У                               | -  | - | 451087.18  | 1264046.40 | -                           | -  | -                          |
| н2532У                               | -  | - | 451091.50  | 1264048.22 | -                           | -  | -                          |
| н2533У                               | -  | - | 451091.23  | 1264049.02 | -                           | -  | -                          |
| н2534У                               | -  | - | 451098.82  | 1264052.58 | -                           | -  | -                          |
| н2522У                               | -  | - | 451090.48  | 1264074.10 | -                           | -  | -                          |

### 2. Сведения о частях границ уточняемого земельного участка с кадастровым номером 67:04:0200101:271 :

| Обозначение части границ |        | Горизонтальное проложение (S), м | Описание прохождения части границ | Сведения о согласовании местоположения границ (согласовано/спорное) |
|--------------------------|--------|----------------------------------|-----------------------------------|---|
| от т.                    | до т.  |                                  |                                   |   |
| 1                        | 2      | 3                                | 4                                 | 5   |
| н2522У                   | н2523У | 6.29                             | -                                 | -   |
| н2523У                   | н2524У | 16.27                            | -                                 | -   |
| н2524У                   | н2525У | 8.27                             | -                                 | -   |
| н2525У                   | н2526У | 32.85                            | -                                 | -   |
| н2526У                   | н2527У | 25.74                            | -                                 | -   |
| н2527У                   | н2528У | 53.40                            | -                                 | -   |
| н2528У                   | н2529У | 8.94                             | -                                 | -   |
| н2529У                   | 850    | 9.38                             | -                                 | -   |

| <b>2. Сведения о частях границ уточняемого земельного участка с кадастровым номером 67:04:0200101:271 :</b>   |   |                                  |   |   |
|---|---|----------------------------------|---|---|
| Обозначение части границ  |   | Горизонтальное проложение (S), м | Описание прохождения части границ   | Сведения о согласовании местоположения границ (согласовано/спорное) |
| от т.   | до т.   |                                  |   |   |
| 1   | 2   | 3                                | 4   | 5   |
| 850   | 849   | 23.06                            | -   | -   |
| 849   | н2530У  | 4.44                             | -   | -   |
| н2530У  | н2531У  | 1.10                             | -   | -   |
| н2531У  | н2532У  | 4.69                             | -   | -   |
| н2532У  | н2533У  | 0.84                             | -   | -   |
| н2533У  | н2534У  | 8.38                             | -   | -   |
| н2534У  | н2522У  | 23.08                            | -   | -   |
| <b>3. Сведения о характеристиках уточняемого земельного участка с кадастровым номером 67:04:0200101:271 :</b> |   |                                  |   |   |
| № п/п   | Наименование характеристики земельного участка  |                                  | Значение характеристики   |   |
| 1   | 2   |                                  | 3   |   |
| 1.  | Адрес земельного участка  |                                  | -   |   |
| 1.1.  | Сведения о местоположении земельного участка (при отсутствии адреса) в структурированном в соответствии с федеральной информационной адресной системой виде                           |                                  | Российская Федерация, 216310, Смоленская область, район Глинковский, сельское поселение Доброминское, деревня Добромино |   |
| 1.2.  | Дополнительные сведения о местоположении земельного участка   |                                  | -   |   |
| 2.  | Площадь земельного участка ± величина погрешности определения (вычисления) площади (P ± ΔP), м <sup>2</sup>   |                                  | 2097 ± 16   |   |
| 3.  | Формула, примененная для вычисления предельной погрешности определения площади земельного участка, с подставленными значениями и итоговые (вычисленные) значения (ΔP), м <sup>2</sup> |                                  | ΔP=3.5*Мi*√P=3.5*0,1*√2097=16   |   |
| 4.  | Площадь земельного участка согласно сведениям Единого государственного реестра недвижимости (P <sub>кад</sub> ), м <sup>2</sup>   |                                  | 2000  |   |
| 5.  | Оценка расхождения P и P <sub>кад</sub> (P - P <sub>кад</sub> ), м <sup>2</sup>   |                                  | 97  |   |
| 6.  | Предельные минимальный и максимальный размеры земельного участка (P <sub>мин</sub> и P <sub>макс</sub> ), м <sup>2</sup>  |                                  | -   |   |
| 7.  | Вид (виды) разрешенного использования   |                                  | -   |   |
| 7.1.  | Дополнительные сведения об использовании земельного участка   |                                  | -   |   |
| 8.  | Кадастровый или иной государственный учетный номер (инвентарный) здания, сооружения, объекта незавершенного строительства, расположенного на земельном участке                        |                                  | -   |   |
| 9.  | Сведения о земельных участках (землях общего пользования, территории общего пользования), посредством которых обеспечивается доступ   |                                  | Земли общего пользования  |   |
| 10.   | Иные сведения   |                                  | -   |   |
| <b>4. Пояснения к сведениям об уточняемом земельном участке с кадастровым номером 67:04:0200101:271 :</b>     |   |                                  |   |   |
| 1.  | -   |                                  |   |   |

## Сведения об уточняемых земельных участках

### 1. Сведения о характерных точках границы уточняемого земельного участка с кадастровым номером 67:04:0200101:274 :

Система координат МСК-67, зона 1

Зона №1

| Обозначение характерных точек границ | Координаты, м  |   |  |            | Метод определения координат | Формулы, примененные для расчета средней квадратической погрешности определения координат характерных точек границ (M <sub>t</sub> ), с подставленными в такие формулы значениями и итоговые (вычисленные) значения M <sub>t</sub> , м | Описание закрепления точки |
|--------------------------------------|--|---|--|------------|-----------------------------|--|----------------------------|
|                                      | содержатся в Едином государственном реестре недвижимости |   | определены в результате выполнения комплексных кадастровых работ |            |                             |  |                            |
|                                      | X  | Y | X  | Y          |                             |  |                            |
| 1                                    | 2  | 3 | 4  | 5          | 6                           | 7  | 8                          |
|                                      |  |   |  |            |                             | -  |                            |
| н2535У                               | -  | - | 451167.34  | 1264074.68 | -                           | -  | -                          |
| н2536У                               | -  | - | 451165.75  | 1264074.07 | -                           | -  | -                          |
| н2537У                               | -  | - | 451135.70  | 1264061.98 | -                           | -  | -                          |
| н2538У                               | -  | - | 451143.27  | 1264047.06 | -                           | -  | -                          |
| н2510У                               | -  | - | 451146.48  | 1264036.69 | -                           | -  | -                          |
| н2509У                               | -  | - | 451153.87  | 1264014.85 | -                           | -  | -                          |
| н2539У                               | -  | - | 451162.42  | 1263991.19 | -                           | -  | -                          |
| н2540У                               | -  | - | 451191.18  | 1264000.68 | -                           | -  | -                          |
| н2541У                               | -  | - | 451183.68  | 1264027.69 | -                           | -  | -                          |
| н2542У                               | -  | - | 451182.00  | 1264039.44 | -                           | -  | -                          |
| н2543У                               | -  | - | 451178.48  | 1264048.48 | -                           | -  | -                          |
| н2544У                               | -  | - | 451175.75  | 1264057.28 | -                           | -  | -                          |
| н2545У                               | -  | - | 451174.05  | 1264056.66 | -                           | -  | -                          |
| н2535У                               | -  | - | 451167.34  | 1264074.68 | -                           | -  | -                          |

### 2. Сведения о частях границ уточняемого земельного участка с кадастровым номером 67:04:0200101:274 :

| Обозначение части границ |        | Горизонтальное проложение (S), м | Описание прохождения части границ | Сведения о согласовании местоположения границ (согласовано/спорное) |
|--------------------------|--------|----------------------------------|-----------------------------------|---|
| от т.                    | до т.  |                                  |                                   |   |
| 1                        | 2      | 3                                | 4                                 | 5   |
| н2535У                   | н2536У | 1.70                             | -                                 | -   |
| н2536У                   | н2537У | 32.39                            | -                                 | -   |
| н2537У                   | н2538У | 16.73                            | -                                 | -   |
| н2538У                   | н2510У | 10.86                            | -                                 | -   |
| н2510У                   | н2509У | 23.06                            | -                                 | -   |
| н2509У                   | н2539У | 25.16                            | -                                 | -   |
| н2539У                   | н2540У | 30.29                            | -                                 | -   |
| н2540У                   | н2541У | 28.03                            | -                                 | -   |
| н2541У                   | н2542У | 11.87                            | -                                 | -   |
| н2542У                   | н2543У | 9.70                             | -                                 | -   |

**2. Сведения о частях границ уточняемого земельного участка с кадастровым номером 67:04:0200101:274 :**

| Обозначение части границ |        | Горизонтальное проложение (S), м | Описание прохождения части границ | Сведения о согласовании местоположения границ (согласовано/спорное) |
|--------------------------|--------|----------------------------------|-----------------------------------|---|
| от т.                    | до т.  |                                  |                                   |   |
| 1                        | 2      | 3                                | 4                                 | 5   |
| н2543У                   | н2544У | 9.21                             | -                                 | -   |
| н2544У                   | н2545У | 1.81                             | -                                 | -   |
| н2545У                   | н2535У | 19.23                            | -                                 | -   |

**3. Сведения о характеристиках уточняемого земельного участка с кадастровым номером 67:04:0200101:274 :**

| № п/п | Наименование характеристики земельного участка  | Значение характеристики   |
|-------|---|---|
| 1     | 2   | 3   |
| 1.    | Адрес земельного участка  | -   |
| 1.1.  | Сведения о местоположении земельного участка (при отсутствии адреса) в структурированном в соответствии с федеральной информационной адресной системой виде                                     | Российская Федерация, 216310, Смоленская область, район Глинковский, сельское поселение Доброминское, деревня Добромينو |
| 1.2.  | Дополнительные сведения о местоположении земельного участка   | -   |
| 2.    | Площадь земельного участка $\pm$ величина погрешности определения (вычисления) площади ( $P \pm \Delta P$ ), м <sup>2</sup>   | 2515 $\pm$ 18   |
| 3.    | Формула, примененная для вычисления предельной погрешности определения площади земельного участка, с подставленными значениями и итоговые (вычисленные) значения ( $\Delta P$ ), м <sup>2</sup> | $\Delta P = 3.5 * M_t * \sqrt{P} = 3.5 * 0,1 * \sqrt{2515} = 18$  |
| 4.    | Площадь земельного участка согласно сведениям Единого государственного реестра недвижимости (Р <sub>кад</sub> ), м <sup>2</sup>   | 2500  |
| 5.    | Оценка расхождения Р и Р <sub>кад</sub> (Р - Р <sub>кад</sub> ), м <sup>2</sup>   | 15  |
| 6.    | Предельные минимальный и максимальный размеры земельного участка (Р <sub>мин</sub> и Р <sub>макс</sub> ), м <sup>2</sup>  | -<br>-  |
| 7.    | Вид (виды) разрешенного использования   | -   |
| 7.1.  | Дополнительные сведения об использовании земельного участка   | -   |
| 8.    | Кадастровый или иной государственный учетный номер (инвентарный) здания, сооружения, объекта незавершенного строительства, расположенного на земельном участке                                  | -   |
| 9.    | Сведения о земельных участках (землях общего пользования, территории общего пользования), посредством которых обеспечивается доступ   | Земли общего пользования  |
| 10.   | Иные сведения   | -   |

**4. Пояснения к сведениям об уточняемом земельном участке с кадастровым номером 67:04:0200101:274 :**

|    |   |
|----|---|
| 1. | - |
|----|---|

## Сведения об уточняемых земельных участках

### 1. Сведения о характерных точках границы уточняемого земельного участка с кадастровым номером 67:04:0200101:276 :

| Система координат МСК-67, зона 1     |  |   |  |            | Зона № 1                    |  |                            |
|--------------------------------------|--|---|--|------------|-----------------------------|--|----------------------------|
| Обозначение характерных точек границ | Координаты, м  |   |  |            | Метод определения координат | Формулы, примененные для расчета средней квадратической погрешности определения координат характерных точек границ (M <sub>t</sub> ), с подставленными в такие формулы значениями и итоговые (вычисленные) значения M <sub>t</sub> , м | Описание закрепления точки |
|                                      | содержатся в Едином государственном реестре недвижимости |   | определены в результате выполнения комплексных кадастровых работ |            |                             |  |                            |
|                                      | X  | Y | X  | Y          |                             |  |                            |
| 1                                    | 2  | 3 | 4  | 5          | 6                           | 7  | 8                          |
|                                      |  |   |  |            |                             | -  |                            |
| н2492У                               | -  | - | 450977.96  | 1263917.06 | -                           | -  | -                          |
| н2491У                               | -  | - | 450973.00  | 1263915.12 | -                           | -  | -                          |
| н2546У                               | -  | - | 450975.95  | 1263885.95 | -                           | -  | -                          |
| н2547У                               | -  | - | 451005.47  | 1263896.99 | -                           | -  | -                          |
| н2548У                               | -  | - | 450992.72  | 1263926.39 | -                           | -  | -                          |
| н2493У                               | -  | - | 450974.84  | 1263926.74 | -                           | -  | -                          |
| н2492У                               | -  | - | 450977.96  | 1263917.06 | -                           | -  | -                          |

### 2. Сведения о частях границ уточняемого земельного участка с кадастровым номером 67:04:0200101:276 :

| Обозначение части границ |        | Горизонтальное проложение (S), м | Описание прохождения части границ | Сведения о согласовании местоположения границ (согласовано/спорное) |
|--------------------------|--------|----------------------------------|-----------------------------------|---|
| от т.                    | до т.  |                                  |                                   |   |
| 1                        | 2      | 3                                | 4                                 | 5   |
| н2492У                   | н2491У | 5.33                             | -                                 | -   |
| н2491У                   | н2546У | 29.32                            | -                                 | -   |
| н2546У                   | н2547У | 31.52                            | -                                 | -   |
| н2547У                   | н2548У | 32.05                            | -                                 | -   |
| н2548У                   | н2493У | 17.88                            | -                                 | -   |
| н2493У                   | н2492У | 10.17                            | -                                 | -   |

### 3. Сведения о характеристиках уточняемого земельного участка с кадастровым номером 67:04:0200101:276 :

| № п/п | Наименование характеристики земельного участка  | Значение характеристики  |
|-------|---|--|
| 1     | 2   | 3  |
| 1.    | Адрес земельного участка  | -  |
| 1.1.  | Сведения о местоположении земельного участка (при отсутствии адреса) в структурированном в соответствии с федеральной информационной адресной системой виде | Российская Федерация, 216310, Смоленская область, район Глинковский, сельское поселение Доброминское, деревня Добромино, улица Железнодорожная, дом 23 |
| 1.2.  | Дополнительные сведения о местоположении земельного участка   | -  |

**3. Сведения о характеристиках уточняемого земельного участка с кадастровым номером 67:04:0200101:276 :**

| <b>№ п/п</b> | <b>Наименование характеристики земельного участка</b>   | <b>Значение характеристики</b>                                  |
|--------------|---|---|
| <b>1</b>     | <b>2</b>  | <b>3</b>  |
| 2.           | Площадь земельного участка $\pm$ величина погрешности определения (вычисления) площади ( $P \pm \Delta P$ ), м <sup>2</sup>   | 886 $\pm$ 10  |
| 3.           | Формула, примененная для вычисления предельной погрешности определения площади земельного участка, с подставленными значениями и итоговые (вычисленные) значения ( $\Delta P$ ), м <sup>2</sup> | $\Delta P = 3.5 * M_t * \sqrt{P} = 3.5 * 0,1 * \sqrt{886} = 10$ |
| 4.           | Площадь земельного участка согласно сведениям Единого государственного реестра недвижимости ( $P_{\text{кад}}$ ), м <sup>2</sup>  | 500   |
| 5.           | Оценка расхождения $P$ и $P_{\text{кад}}$ ( $P - P_{\text{кад}}$ ), м <sup>2</sup>  | 386   |
| 6.           | Предельные минимальный и максимальный размеры земельного участка ( $P_{\text{мин}}$ и $P_{\text{макс}}$ ), м <sup>2</sup>   | -<br>-  |
| 7.           | Вид (виды) разрешенного использования   | -   |
| 7.1.         | Дополнительные сведения об использовании земельного участка   | -   |
| 8.           | Кадастровый или иной государственный учетный номер (инвентарный) здания, сооружения, объекта незавершенного строительства, расположенного на земельном участке                                  | -   |
| 9.           | Сведения о земельных участках (землях общего пользования, территории общего пользования), посредством которых обеспечивается доступ   | Земли общего пользования  |
| 10.          | Иные сведения   | -   |

**4. Пояснения к сведениям об уточняемом земельном участке с кадастровым номером 67:04:0200101:276 :**

|    |   |
|----|---|
| 1. | - |
|----|---|

## Сведения об уточняемых земельных участках

### 1. Сведения о характерных точках границы уточняемого земельного участка с кадастровым номером 67:04:0200101:278 :

Система координат МСК-67, зона 1

Зона №1

| Обозначение характерных точек границ | Координаты, м  |   |  |            | Метод определения координат | Формулы, примененные для расчета средней квадратической погрешности определения координат характерных точек границ (M <sub>t</sub> ), с подставленными в такие формулы значениями и итоговые (вычисленные) значения M <sub>t</sub> , м | Описание закрепления точки |
|--------------------------------------|--|---|--|------------|-----------------------------|--|----------------------------|
|                                      | содержатся в Едином государственном реестре недвижимости |   | определены в результате выполнения комплексных кадастровых работ |            |                             |  |                            |
|                                      | X  | Y | X  | Y          |                             |  |                            |
| 1                                    | 2  | 3 | 4  | 5          | 6                           | 7  | 8                          |
|                                      |  |   |  |            |                             | -  |                            |
| н2549У                               | -  | - | 450994.01  | 1264087.68 | -                           | -  | -                          |
| н2550У                               | -  | - | 451007.43  | 1264093.67 | -                           | -  | -                          |
| н2551У                               | -  | - | 450999.24  | 1264117.10 | -                           | -  | -                          |
| н2552У                               | -  | - | 450986.66  | 1264112.48 | -                           | -  | -                          |
| н2553У                               | -  | - | 450976.49  | 1264108.56 | -                           | -  | -                          |
| н2554У                               | -  | - | 450964.43  | 1264103.92 | -                           | -  | -                          |
| н2555У                               | -  | - | 450975.92  | 1264080.56 | -                           | -  | -                          |
| н2556У                               | -  | - | 450981.59  | 1264070.80 | -                           | -  | -                          |
| н2557У                               | -  | - | 450984.64  | 1264070.04 | -                           | -  | -                          |
| н2558У                               | -  | - | 450990.96  | 1264071.79 | -                           | -  | -                          |
| н2559У                               | -  | - | 450998.25  | 1264074.10 | -                           | -  | -                          |
| н2549У                               | -  | - | 450994.01  | 1264087.68 | -                           | -  | -                          |

### 2. Сведения о частях границ уточняемого земельного участка с кадастровым номером 67:04:0200101:278 :

| Обозначение части границ |        | Горизонтальное проложение (S), м | Описание прохождения части границ | Сведения о согласовании местоположения границ (согласовано/спорное) |
|--------------------------|--------|----------------------------------|-----------------------------------|---|
| от т.                    | до т.  |                                  |                                   |   |
| 1                        | 2      | 3                                | 4                                 | 5   |
| н2549У                   | н2550У | 14.70                            | -                                 | -   |
| н2550У                   | н2551У | 24.82                            | -                                 | -   |
| н2551У                   | н2552У | 13.40                            | -                                 | -   |
| н2552У                   | н2553У | 10.90                            | -                                 | -   |
| н2553У                   | н2554У | 12.92                            | -                                 | -   |
| н2554У                   | н2555У | 26.03                            | -                                 | -   |
| н2555У                   | н2556У | 11.29                            | -                                 | -   |
| н2556У                   | н2557У | 3.14                             | -                                 | -   |
| н2557У                   | н2558У | 6.56                             | -                                 | -   |
| н2558У                   | н2559У | 7.65                             | -                                 | -   |
| н2559У                   | н2549У | 14.23                            | -                                 | -   |

| <b>3. Сведения о характеристиках уточняемого земельного участка с кадастровым номером 67:04:0200101:278 :</b> |   |   |
|---|---|---|
| <b>№ п/п</b>  | <b>Наименование характеристики земельного участка</b>   | <b>Значение характеристики</b>  |
| <b>1</b>  | <b>2</b>  | <b>3</b>  |
| 1.  | Адрес земельного участка  | -   |
| 1.1.  | Сведения о местоположении земельного участка (при отсутствии адреса) в структурированном в соответствии с федеральной информационной адресной системой виде                                     | Российская Федерация, 216310, Смоленская область, район Глинковский, сельское поселение Доброминское, деревня Добромино |
| 1.2.  | Дополнительные сведения о местоположении земельного участка   | -   |
| 2.  | Площадь земельного участка $\pm$ величина погрешности определения (вычисления) площади ( $P \pm \Delta P$ ), м <sup>2</sup>   | 1155 $\pm$ 12   |
| 3.  | Формула, примененная для вычисления предельной погрешности определения площади земельного участка, с подставленными значениями и итоговые (вычисленные) значения ( $\Delta P$ ), м <sup>2</sup> | $\Delta P = 3.5 * M_t * \sqrt{P} = 3.5 * 0,1 * \sqrt{1155} = 12$  |
| 4.  | Площадь земельного участка согласно сведениям Единого государственного реестра недвижимости ( $P_{\text{кад}}$ ), м <sup>2</sup>  | 1050  |
| 5.  | Оценка расхождения $P$ и $P_{\text{кад}}$ ( $P - P_{\text{кад}}$ ), м <sup>2</sup>  | 105   |
| 6.  | Предельные минимальный и максимальный размеры земельного участка ( $P_{\text{мин}}$ и $P_{\text{макс}}$ ), м <sup>2</sup>   | -<br>-  |
| 7.  | Вид (виды) разрешенного использования   | -   |
| 7.1.  | Дополнительные сведения об использовании земельного участка   | -   |
| 8.  | Кадастровый или иной государственный учетный номер (инвентарный) здания, сооружения, объекта незавершенного строительства, расположенного на земельном участке                                  | -   |
| 9.  | Сведения о земельных участках (землях общего пользования, территории общего пользования), посредством которых обеспечивается доступ   | Земли общего пользования  |
| 10.   | Иные сведения   | -   |
| <b>4. Пояснения к сведениям об уточняемом земельном участке с кадастровым номером 67:04:0200101:278 :</b>     |   |   |
| 1.  | -   |   |



## Сведения об уточняемых земельных участках

### 1. Сведения о характерных точках границы уточняемого земельного участка с кадастровым номером 67:04:0200101:279 :

Система координат МСК-67, зона 1

Зона №1

| Обозначение характерных точек границ | Координаты, м  |   |  |            | Метод определения координат | Формулы, примененные для расчета средней квадратической погрешности определения координат характерных точек границ (M <sub>t</sub> ), с подставленными в такие формулы значениями и итоговые (вычисленные) значения M <sub>t</sub> , м | Описание закрепления точки |
|--------------------------------------|--|---|--|------------|-----------------------------|--|----------------------------|
|                                      | содержатся в Едином государственном реестре недвижимости |   | определены в результате выполнения комплексных кадастровых работ |            |                             |  |                            |
|                                      | X  | Y | X  | Y          |                             |  |                            |
| 1                                    | 2  | 3 | 4  | 5          | 6                           | 7  | 8                          |
|                                      |  |   |  |            |                             | -  |                            |
| н2560У                               | -  | - | 451127.49  | 1264064.42 | -                           | -  | -                          |
| н2561У                               | -  | - | 451130.49  | 1264066.71 | -                           | -  | -                          |
| 503                                  | -  | - | 451128.11  | 1264068.52 | -                           | -  | -                          |
| 502                                  | -  | - | 451113.82  | 1264100.79 | -                           | -  | -                          |
| н2562У                               | -  | - | 451092.91  | 1264144.33 | -                           | -  | -                          |
| н2563У                               | -  | - | 451091.17  | 1264147.95 | -                           | -  | -                          |
| 858                                  | -  | - | 451073.25  | 1264140.14 | -                           | -  | -                          |
| н2564У                               | -  | - | 451062.86  | 1264136.47 | -                           | -  | -                          |
| н2526У                               | -  | - | 451065.09  | 1264131.30 | -                           | -  | -                          |
| н2525У                               | -  | - | 451079.39  | 1264101.73 | -                           | -  | -                          |
| н2524У                               | -  | - | 451084.53  | 1264095.25 | -                           | -  | -                          |
| н2523У                               | -  | - | 451091.08  | 1264080.36 | -                           | -  | -                          |
| н2522У                               | -  | - | 451090.48  | 1264074.10 | -                           | -  | -                          |
| н2534У                               | -  | - | 451098.82  | 1264052.58 | -                           | -  | -                          |
| н2560У                               | -  | - | 451127.49  | 1264064.42 | -                           | -  | -                          |

### 2. Сведения о частях границ уточняемого земельного участка с кадастровым номером 67:04:0200101:279 :

| Обозначение части границ |        | Горизонтальное проложение (S), м | Описание прохождения части границ | Сведения о согласовании местоположения границ (согласовано/спорное) |
|--------------------------|--------|----------------------------------|-----------------------------------|---|
| от т.                    | до т.  |                                  |                                   |   |
| 1                        | 2      | 3                                | 4                                 | 5   |
| н2560У                   | н2561У | 3.77                             | -                                 | -   |
| н2561У                   | 503    | 2.99                             | -                                 | -   |
| 503                      | 502    | 35.29                            | -                                 | -   |
| 502                      | н2562У | 48.30                            | -                                 | -   |
| н2562У                   | н2563У | 4.02                             | -                                 | -   |
| н2563У                   | 858    | 19.55                            | -                                 | -   |
| 858                      | н2564У | 11.02                            | -                                 | -   |
| н2564У                   | н2526У | 5.63                             | -                                 | -   |
| н2526У                   | н2525У | 32.85                            | -                                 | -   |

| <b>2. Сведения о частях границ уточняемого земельного участка с кадастровым номером 67:04:0200101:279 :</b>   |   |  |                                   |   |
|---|---|--|-----------------------------------|---|
| Обозначение части границ  |   | Горизонтальное проложение (S), м   | Описание прохождения части границ | Сведения о согласовании местоположения границ (согласовано/спорное) |
| от т.   | до т.   |  |                                   |   |
| 1   | 2   | 3  | 4                                 | 5   |
| н2525У  | н2524У  | 8.27   | -                                 | -   |
| н2524У  | н2523У  | 16.27  | -                                 | -   |
| н2523У  | н2522У  | 6.29   | -                                 | -   |
| н2522У  | н2534У  | 23.08  | -                                 | -   |
| н2534У  | н2560У  | 31.02  | -                                 | -   |
| <b>3. Сведения о характеристиках уточняемого земельного участка с кадастровым номером 67:04:0200101:279 :</b> |   |  |                                   |   |
| № п/п   | Наименование характеристики земельного участка  | Значение характеристики  |                                   |   |
| 1   | 2   | 3  |                                   |   |
| 1.  | Адрес земельного участка  | -  |                                   |   |
| 1.1.  | Сведения о местоположении земельного участка (при отсутствии адреса) в структурированном в соответствии с федеральной информационной адресной системой виде                                     | Российская Федерация, 216310, Смоленская область, район Глинковский, сельское поселение Доброминское, деревня Добромино, улица Центральная, дом 39 |                                   |   |
| 1.2.  | Дополнительные сведения о местоположении земельного участка   | -  |                                   |   |
| 2.  | Площадь земельного участка $\pm$ величина погрешности определения (вычисления) площади ( $P \pm \Delta P$ ), м <sup>2</sup>   | 2804 $\pm$ 19  |                                   |   |
| 3.  | Формула, примененная для вычисления предельной погрешности определения площади земельного участка, с подставленными значениями и итоговые (вычисленные) значения ( $\Delta P$ ), м <sup>2</sup> | $\Delta P = 3.5 * M_t * \sqrt{P} = 3.5 * 0,1 * \sqrt{2804} = 19$   |                                   |   |
| 4.  | Площадь земельного участка согласно сведениям Единого государственного реестра недвижимости (Ркад), м <sup>2</sup>  | 2800   |                                   |   |
| 5.  | Оценка расхождения Р и Ркад ( $P - P_{кад}$ ), м <sup>2</sup>   | 4  |                                   |   |
| 6.  | Предельные минимальный и максимальный размеры земельного участка ( $P_{мин}$ и $P_{макс}$ ), м <sup>2</sup>   | -  |                                   |   |
| 7.  | Вид (виды) разрешенного использования   | -  |                                   |   |
| 7.1.  | Дополнительные сведения об использовании земельного участка   | -  |                                   |   |
| 8.  | Кадастровый или иной государственный учетный номер (инвентарный) здания, сооружения, объекта незавершенного строительства, расположенного на земельном участке                                  | -  |                                   |   |
| 9.  | Сведения о земельных участках (землях общего пользования, территории общего пользования), посредством которых обеспечивается доступ   | Земли общего пользования   |                                   |   |
| 10.   | Иные сведения   | -  |                                   |   |
| <b>4. Пояснения к сведениям об уточняемом земельном участке с кадастровым номером 67:04:0200101:279 :</b>     |   |  |                                   |   |
| 1.  | -   |  |                                   |   |

## Сведения об уточняемых земельных участках

### 1. Сведения о характерных точках границы уточняемого земельного участка с кадастровым номером 67:04:0200101:280 :

Система координат МСК-67, зона 1

Зона № 1

| Обозначение характерных точек границ | Координаты, м  |   |  |            | Метод определения координат | Формулы, примененные для расчета средней квадратической погрешности определения координат характерных точек границ (Mt), с подставленными в такие формулы значениями и итоговые (вычисленные) значения Mt, м | Описание закрепления точки |
|--------------------------------------|--|---|--|------------|-----------------------------|--|----------------------------|
|                                      | содержатся в Едином государственном реестре недвижимости |   | определены в результате выполнения комплексных кадастровых работ |            |                             |  |                            |
|                                      | X  | Y | X  | Y          |                             |  |                            |
| 1                                    | 2  | 3 | 4  | 5          | 6                           | 7  | 8                          |
|                                      |  |   |  |            |                             | -  |                            |
| н2553У                               | -  | - | 450976.49  | 1264108.56 | -                           | -  | -                          |
| н2552У                               | -  | - | 450986.66  | 1264112.48 | -                           | -  | -                          |
| н2551У                               | -  | - | 450999.24  | 1264117.10 | -                           | -  | -                          |
| н2565У                               | -  | - | 450987.51  | 1264154.88 | -                           | -  | -                          |
| н2566У                               | -  | - | 450982.77  | 1264154.86 | -                           | -  | -                          |
| н2567У                               | -  | - | 450978.35  | 1264153.78 | -                           | -  | -                          |
| н2568У                               | -  | - | 450965.76  | 1264148.54 | -                           | -  | -                          |
| н2569У                               | -  | - | 450947.66  | 1264141.07 | -                           | -  | -                          |
| н2570У                               | -  | - | 450951.29  | 1264130.89 | -                           | -  | -                          |
| н2554У                               | -  | - | 450964.43  | 1264103.92 | -                           | -  | -                          |
| н2553У                               | -  | - | 450976.49  | 1264108.56 | -                           | -  | -                          |

### 2. Сведения о частях границ уточняемого земельного участка с кадастровым номером 67:04:0200101:280 :

| Обозначение части границ |        | Горизонтальное проложение (S), м | Описание прохождения части границ | Сведения о согласовании местоположения границ (согласовано/спорное) |
|--------------------------|--------|----------------------------------|-----------------------------------|---|
| от т.                    | до т.  |                                  |                                   |   |
| 1                        | 2      | 3                                | 4                                 | 5   |
| н2553У                   | н2552У | 10.90                            | -                                 | -   |
| н2552У                   | н2551У | 13.40                            | -                                 | -   |
| н2551У                   | н2565У | 39.56                            | -                                 | -   |
| н2565У                   | н2566У | 4.74                             | -                                 | -   |
| н2566У                   | н2567У | 4.55                             | -                                 | -   |
| н2567У                   | н2568У | 13.64                            | -                                 | -   |
| н2568У                   | н2569У | 19.58                            | -                                 | -   |
| н2569У                   | н2570У | 10.81                            | -                                 | -   |
| н2570У                   | н2554У | 30.00                            | -                                 | -   |
| н2554У                   | н2553У | 12.92                            | -                                 | -   |

| <b>3. Сведения о характеристиках уточняемого земельного участка с кадастровым номером 67:04:0200101:280 :</b> |   |  |
|---|---|--|
| <b>№ п/п</b>  | <b>Наименование характеристики земельного участка</b>   | <b>Значение характеристики</b>   |
| <b>1</b>  | <b>2</b>  | <b>3</b>   |
| 1.  | Адрес земельного участка  | -  |
| 1.1.  | Сведения о местоположении земельного участка (при отсутствии адреса) в структурированном в соответствии с федеральной информационной адресной системой виде                                     | Российская Федерация, 216310, Смоленская область, район Глинковский, сельское поселение Доброминское, деревня Добромино, улица Центральная, дом 43 |
| 1.2.  | Дополнительные сведения о местоположении земельного участка   | -  |
| 2.  | Площадь земельного участка ± величина погрешности определения (вычисления) площади ( $P \pm \Delta P$ ), м <sup>2</sup>   | 1650 ± 14  |
| 3.  | Формула, примененная для вычисления предельной погрешности определения площади земельного участка, с подставленными значениями и итоговые (вычисленные) значения ( $\Delta P$ ), м <sup>2</sup> | $\Delta P = 3.5 * M_t * \sqrt{P} = 3.5 * 0,1 * \sqrt{1650} = 14$   |
| 4.  | Площадь земельного участка согласно сведениям Единого государственного реестра недвижимости ( $P_{\text{кад}}$ ), м <sup>2</sup>  | 1500   |
| 5.  | Оценка расхождения $P$ и $P_{\text{кад}}$ ( $P - P_{\text{кад}}$ ), м <sup>2</sup>  | 150  |
| 6.  | Предельные минимальный и максимальный размеры земельного участка ( $P_{\text{мин}}$ и $P_{\text{макс}}$ ), м <sup>2</sup>   | -<br>-   |
| 7.  | Вид (виды) разрешенного использования   | -  |
| 7.1.  | Дополнительные сведения об использовании земельного участка   | -  |
| 8.  | Кадастровый или иной государственный учетный номер (инвентарный) здания, сооружения, объекта незавершенного строительства, расположенного на земельном участке                                  | -  |
| 9.  | Сведения о земельных участках (землях общего пользования, территории общего пользования), посредством которых обеспечивается доступ   | Земли общего пользования   |
| 10.   | Иные сведения   | -  |
| <b>4. Пояснения к сведениям об уточняемом земельном участке с кадастровым номером 67:04:0200101:280 :</b>     |   |  |
| 1.  | -   |  |

## Сведения об уточняемых земельных участках

### 1. Сведения о характерных точках границы уточняемого земельного участка с кадастровым номером 67:04:0200101:282 :

Система координат МСК-67, зона 1

Зона № 1

| Обозначение характерных точек границ | Координаты, м  |   |  |            | Метод определения координат | Формулы, примененные для расчета средней квадратической погрешности определения координат характерных точек границ (M <sub>t</sub> ), с подставленными в такие формулы значениями и итоговые (вычисленные) значения M <sub>t</sub> , м | Описание закрепления точки |
|--------------------------------------|--|---|--|------------|-----------------------------|--|----------------------------|
|                                      | содержатся в Едином государственном реестре недвижимости |   | определены в результате выполнения комплексных кадастровых работ |            |                             |  |                            |
|                                      | X  | Y | X  | Y          |                             |  |                            |
| 1                                    | 2  | 3 | 4  | 5          | 6                           | 7  | 8                          |
|                                      |  |   |  |            |                             | -  |                            |
| н2571У                               | -  | - | 450910.32  | 1264232.71 | -                           | -  | -                          |
| н2572У                               | -  | - | 450914.73  | 1264237.30 | -                           | -  | -                          |
| н2573У                               | -  | - | 450920.01  | 1264241.57 | -                           | -  | -                          |
| н2574У                               | -  | - | 450927.66  | 1264247.97 | -                           | -  | -                          |
| н2575У                               | -  | - | 450914.80  | 1264271.73 | -                           | -  | -                          |
| н2576У                               | -  | - | 450909.10  | 1264289.32 | -                           | -  | -                          |
| 700                                  | -  | - | 450879.01  | 1264279.37 | -                           | -  | -                          |
| 706                                  | -  | - | 450875.92  | 1264283.91 | -                           | -  | -                          |
| н2577У                               | -  | - | 450871.49  | 1264282.46 | -                           | -  | -                          |
| н2578У                               | -  | - | 450872.70  | 1264272.57 | -                           | -  | -                          |
| н2579У                               | -  | - | 450882.77  | 1264254.37 | -                           | -  | -                          |
| н2580У                               | -  | - | 450883.72  | 1264254.87 | -                           | -  | -                          |
| н2581У                               | -  | - | 450895.02  | 1264238.31 | -                           | -  | -                          |
| н2582У                               | -  | - | 450896.54  | 1264239.23 | -                           | -  | -                          |
| н2583У                               | -  | - | 450899.34  | 1264235.46 | -                           | -  | -                          |
| н2584У                               | -  | - | 450904.81  | 1264227.47 | -                           | -  | -                          |
| н2571У                               | -  | - | 450910.32  | 1264232.71 | -                           | -  | -                          |

### 2. Сведения о частях границ уточняемого земельного участка с кадастровым номером 67:04:0200101:282 :

| Обозначение части границ |        | Горизонтальное проложение (S), м | Описание прохождения части границ | Сведения о согласовании местоположения границ (согласовано/спорное) |
|--------------------------|--------|----------------------------------|-----------------------------------|---|
| от т.                    | до т.  |                                  |                                   |   |
| 1                        | 2      | 3                                | 4                                 | 5   |
| н2571У                   | н2572У | 6.37                             | -                                 | -   |
| н2572У                   | н2573У | 6.79                             | -                                 | -   |
| н2573У                   | н2574У | 9.97                             | -                                 | -   |
| н2574У                   | н2575У | 27.02                            | -                                 | -   |
| н2575У                   | н2576У | 18.49                            | -                                 | -   |
| н2576У                   | 700    | 31.69                            | -                                 | -   |
| 700                      | 706    | 5.49                             | -                                 | -   |

| <b>2. Сведения о частях границ уточняемого земельного участка с кадастровым номером 67:04:0200101:282 :</b>   |   |                                  |   |   |
|---|---|----------------------------------|---|---|
| Обозначение части границ  |   | Горизонтальное проложение (S), м | Описание прохождения части границ   | Сведения о согласовании местоположения границ (согласовано/спорное) |
| от т.   | до т.   |                                  |   |   |
| 1   | 2   | 3                                | 4   | 5   |
| 706   | н2577У  | 4.66                             | -   | -   |
| н2577У  | н2578У  | 9.96                             | -   | -   |
| н2578У  | н2579У  | 20.80                            | -   | -   |
| н2579У  | н2580У  | 1.07                             | -   | -   |
| н2580У  | н2581У  | 20.05                            | -   | -   |
| н2581У  | н2582У  | 1.78                             | -   | -   |
| н2582У  | н2583У  | 4.70                             | -   | -   |
| н2583У  | н2584У  | 9.68                             | -   | -   |
| н2584У  | н2571У  | 7.60                             | -   | -   |
| <b>3. Сведения о характеристиках уточняемого земельного участка с кадастровым номером 67:04:0200101:282 :</b> |   |                                  |   |   |
| № п/п   | Наименование характеристики земельного участка  |                                  | Значение характеристики   |   |
| 1   | 2   |                                  | 3   |   |
| 1.  | Адрес земельного участка  |                                  | -   |   |
| 1.1.  | Сведения о местоположении земельного участка (при отсутствии адреса) в структурированном в соответствии с федеральной информационной адресной системой виде                                     |                                  | Российская Федерация, 216310, Смоленская область, район Глинковский, сельское поселение Доброминское, деревня Добромино |   |
| 1.2.  | Дополнительные сведения о местоположении земельного участка   |                                  | -   |   |
| 2.  | Площадь земельного участка ± величина погрешности определения (вычисления) площади ( $P \pm \Delta P$ ), м <sup>2</sup>   |                                  | 1870 ± 15   |   |
| 3.  | Формула, примененная для вычисления предельной погрешности определения площади земельного участка, с подставленными значениями и итоговые (вычисленные) значения ( $\Delta P$ ), м <sup>2</sup> |                                  | $\Delta P = 3.5 * M_t * \sqrt{P} = 3.5 * 0,1 * \sqrt{1870} = 15$  |   |
| 4.  | Площадь земельного участка согласно сведениям Единого государственного реестра недвижимости (Р <sub>кад</sub> ), м <sup>2</sup>   |                                  | 1868  |   |
| 5.  | Оценка расхождения P и Р <sub>кад</sub> (P - Р <sub>кад</sub> ), м <sup>2</sup>   |                                  | 2   |   |
| 6.  | Предельные минимальный и максимальный размеры земельного участка (P <sub>мин</sub> и P <sub>макс</sub> ), м <sup>2</sup>  |                                  | -   |   |
| 7.  | Вид (виды) разрешенного использования   |                                  | -   |   |
| 7.1.  | Дополнительные сведения об использовании земельного участка   |                                  | -   |   |
| 8.  | Кадастровый или иной государственный учетный номер (инвентарный) здания, сооружения, объекта незавершенного строительства, расположенного на земельном участке                                  |                                  | -   |   |
| 9.  | Сведения о земельных участках (землях общего пользования, территории общего пользования), посредством которых обеспечивается доступ   |                                  | Земли общего пользования  |   |
| 10.   | Иные сведения   |                                  | -   |   |
| <b>4. Пояснения к сведениям об уточняемом земельном участке с кадастровым номером 67:04:0200101:282 :</b>     |   |                                  |   |   |
| 1.  | -   |                                  |   |   |

## Сведения об уточняемых земельных участках

### 1. Сведения о характерных точках границы уточняемого земельного участка с кадастровым номером 67:04:0200101:283 :

| Система координат МСК-67, зона 1     |  |   |  |            | Зона №1                     |  |                            |
|--------------------------------------|--|---|--|------------|-----------------------------|--|----------------------------|
| Обозначение характерных точек границ | Координаты, м  |   |  |            | Метод определения координат | Формулы, примененные для расчета средней квадратической погрешности определения координат характерных точек границ (M <sub>t</sub> ), с подставленными в такие формулы значениями и итоговые (вычисленные) значения M <sub>t</sub> , м | Описание закрепления точки |
|                                      | содержатся в Едином государственном реестре недвижимости |   | определены в результате выполнения комплексных кадастровых работ |            |                             |  |                            |
|                                      | X  | Y | X  | Y          |                             |  |                            |
| 1                                    | 2  | 3 | 4  | 5          | 6                           | 7  | 8                          |
|                                      |  |   |  |            |                             | -  |                            |
| н2585У                               | -  | - | 450946.71  | 1264210.97 | -                           | -  | -                          |
| н2586У                               | -  | - | 450939.59  | 1264235.24 | -                           | -  | -                          |
| н2574У                               | -  | - | 450927.66  | 1264247.97 | -                           | -  | -                          |
| н2573У                               | -  | - | 450920.01  | 1264241.57 | -                           | -  | -                          |
| н2572У                               | -  | - | 450914.73  | 1264237.30 | -                           | -  | -                          |
| н2571У                               | -  | - | 450910.32  | 1264232.71 | -                           | -  | -                          |
| н2584У                               | -  | - | 450904.81  | 1264227.47 | -                           | -  | -                          |
| н2587У                               | -  | - | 450913.14  | 1264214.63 | -                           | -  | -                          |
| н2588У                               | -  | - | 450922.68  | 1264198.07 | -                           | -  | -                          |
| н2585У                               | -  | - | 450946.71  | 1264210.97 | -                           | -  | -                          |

### 2. Сведения о частях границ уточняемого земельного участка с кадастровым номером 67:04:0200101:283 :

| Обозначение части границ |        | Горизонтальное проложение (S), м | Описание прохождения части границ | Сведения о согласовании местоположения границ (согласовано/спорное) |
|--------------------------|--------|----------------------------------|-----------------------------------|---|
| от т.                    | до т.  |                                  |                                   |   |
| 1                        | 2      | 3                                | 4                                 | 5   |
| н2585У                   | н2586У | 25.29                            | -                                 | -   |
| н2586У                   | н2574У | 17.45                            | -                                 | -   |
| н2574У                   | н2573У | 9.97                             | -                                 | -   |
| н2573У                   | н2572У | 6.79                             | -                                 | -   |
| н2572У                   | н2571У | 6.37                             | -                                 | -   |
| н2571У                   | н2584У | 7.60                             | -                                 | -   |
| н2584У                   | н2587У | 15.31                            | -                                 | -   |
| н2587У                   | н2588У | 19.11                            | -                                 | -   |
| н2588У                   | н2585У | 27.27                            | -                                 | -   |

### 3. Сведения о характеристиках уточняемого земельного участка с кадастровым номером 67:04:0200101:283 :

| № п/п | Наименование характеристики земельного участка | Значение характеристики |
|-------|--|-------------------------|
| 1     | 2  | 3                       |
| 1.    | Адрес земельного участка                       | -                       |

| <b>3. Сведения о характеристиках уточняемого земельного участка с кадастровым номером 67:04:0200101:283 :</b> |   |  |
|---|---|--|
| <b>№ п/п</b>  | <b>Наименование характеристики земельного участка</b>   | <b>Значение характеристики</b>   |
| <b>1</b>  | <b>2</b>  | <b>3</b>   |
| 1.1.  | Сведения о местоположении земельного участка (при отсутствии адреса) в структурированном в соответствии с федеральной информационной адресной системой виде                                     | Российская Федерация, 216310, Смоленская область, район Глинковский, сельское поселение Доброминское, деревня Добромино, улица Центральная, дом 47 |
| 1.2.  | Дополнительные сведения о местоположении земельного участка   | -  |
| 2.  | Площадь земельного участка $\pm$ величина погрешности определения (вычисления) площади ( $P \pm \Delta P$ ), м <sup>2</sup>   | 1187 $\pm$ 12  |
| 3.  | Формула, примененная для вычисления предельной погрешности определения площади земельного участка, с подставленными значениями и итоговые (вычисленные) значения ( $\Delta P$ ), м <sup>2</sup> | $\Delta P = 3.5 * M_t * \sqrt{P} = 3.5 * 0,1 * \sqrt{1187} = 12$   |
| 4.  | Площадь земельного участка согласно сведениям Единого государственного реестра недвижимости (Р <sub>кад</sub> ), м <sup>2</sup>   | 1080   |
| 5.  | Оценка расхождения Р и Р <sub>кад</sub> (Р - Р <sub>кад</sub> ), м <sup>2</sup>   | 107  |
| 6.  | Предельные минимальный и максимальный размеры земельного участка (Р <sub>мин</sub> и Р <sub>макс</sub> ), м <sup>2</sup>  | -  |
| 7.  | Вид (виды) разрешенного использования   | -  |
| 7.1.  | Дополнительные сведения об использовании земельного участка   | -  |
| 8.  | Кадастровый или иной государственный учетный номер (инвентарный) здания, сооружения, объекта незавершенного строительства, расположенного на земельном участке                                  | -  |
| 9.  | Сведения о земельных участках (землях общего пользования, территории общего пользования), посредством которых обеспечивается доступ   | Земли общего пользования   |
| 10.   | Иные сведения   | -  |
| <b>4. Пояснения к сведениям об уточняемом земельном участке с кадастровым номером 67:04:0200101:283 :</b>     |   |  |
| 1.  | -   |  |



## Сведения об уточняемых земельных участках

### 1. Сведения о характерных точках границы уточняемого земельного участка с кадастровым номером 67:04:0200101:302 :

Система координат МСК-67, зона 1

Зона №1

| Обозначение характерных точек границ | Координаты, м  |   |  |            | Метод определения координат | Формулы, примененные для расчета средней квадратической погрешности определения координат характерных точек границ (M <sub>t</sub> ), с подставленными в такие формулы значениями и итоговые (вычисленные) значения M <sub>t</sub> , м | Описание закрепления точки |
|--------------------------------------|--|---|--|------------|-----------------------------|--|----------------------------|
|                                      | содержатся в Едином государственном реестре недвижимости |   | определены в результате выполнения комплексных кадастровых работ |            |                             |  |                            |
|                                      | X  | Y | X  | Y          |                             |  |                            |
| 1                                    | 2  | 3 | 4  | 5          | 6                           | 7  | 8                          |
|                                      |  |   |  |            |                             | -  |                            |
| н1676У                               | -  | - | 451624.51  | 1264729.96 | -                           | -  | -                          |
| н1711У                               | -  | - | 451621.58  | 1264786.58 | -                           | -  | -                          |
| н1710У                               | -  | - | 451617.71  | 1264785.43 | -                           | -  | -                          |
| н1709У                               | -  | - | 451609.34  | 1264782.96 | -                           | -  | -                          |
| н1708У                               | -  | - | 451602.48  | 1264781.02 | -                           | -  | -                          |
| н1707У                               | -  | - | 451589.36  | 1264779.34 | -                           | -  | -                          |
| н2589У                               | -  | - | 451585.10  | 1264774.00 | -                           | -  | -                          |
| н2590У                               | -  | - | 451584.49  | 1264771.22 | -                           | -  | -                          |
| н2591У                               | -  | - | 451583.98  | 1264762.32 | -                           | -  | -                          |
| н2592У                               | -  | - | 451582.59  | 1264750.23 | -                           | -  | -                          |
| н2593У                               | -  | - | 451582.02  | 1264745.50 | -                           | -  | -                          |
| н1680У                               | -  | - | 451581.33  | 1264727.98 | -                           | -  | -                          |
| н1679У                               | -  | - | 451592.99  | 1264728.87 | -                           | -  | -                          |
| н1678У                               | -  | - | 451608.42  | 1264729.40 | -                           | -  | -                          |
| н1677У                               | -  | - | 451615.99  | 1264729.66 | -                           | -  | -                          |
| н1676У                               | -  | - | 451624.51  | 1264729.96 | -                           | -  | -                          |

### 2. Сведения о частях границ уточняемого земельного участка с кадастровым номером 67:04:0200101:302 :

| Обозначение части границ |        | Горизонтальное проложение (S), м | Описание прохождения части границ | Сведения о согласовании местоположения границ (согласовано/спорное) |
|--------------------------|--------|----------------------------------|-----------------------------------|---|
| от т.                    | до т.  |                                  |                                   |   |
| 1                        | 2      | 3                                | 4                                 | 5   |
| н1676У                   | н1711У | 56.70                            | -                                 | -   |
| н1711У                   | н1710У | 4.04                             | -                                 | -   |
| н1710У                   | н1709У | 8.73                             | -                                 | -   |
| н1709У                   | н1708У | 7.13                             | -                                 | -   |
| н1708У                   | н1707У | 13.23                            | -                                 | -   |
| н1707У                   | н2589У | 6.83                             | -                                 | -   |
| н2589У                   | н2590У | 2.85                             | -                                 | -   |
| н2590У                   | н2591У | 8.91                             | -                                 | -   |

| <b>2. Сведения о частях границ уточняемого земельного участка с кадастровым номером 67:04:0200101:302 :</b>   |   |   |                                   |   |
|---|---|---|-----------------------------------|---|
| Обозначение части границ  |   | Горизонтальное проложение (S), м  | Описание прохождения части границ | Сведения о согласовании местоположения границ (согласовано/спорное) |
| от т.   | до т.   |   |                                   |   |
| 1   | 2   | 3   | 4                                 | 5   |
| н2591У  | н2592У  | 12.17   | -                                 | -   |
| н2592У  | н2593У  | 4.76  | -                                 | -   |
| н2593У  | н1680У  | 17.53   | -                                 | -   |
| н1680У  | н1679У  | 11.69   | -                                 | -   |
| н1679У  | н1678У  | 15.44   | -                                 | -   |
| н1678У  | н1677У  | 7.57  | -                                 | -   |
| н1677У  | н1676У  | 8.53  | -                                 | -   |
| <b>3. Сведения о характеристиках уточняемого земельного участка с кадастровым номером 67:04:0200101:302 :</b> |   |   |                                   |   |
| № п/п   | Наименование характеристики земельного участка  | Значение характеристики   |                                   |   |
| 1   | 2   | 3   |                                   |   |
| 1.  | Адрес земельного участка  | -   |                                   |   |
| 1.1.  | Сведения о местоположении земельного участка (при отсутствии адреса) в структурированном в соответствии с федеральной информационной адресной системой виде                           | Российская Федерация, 216310, Смоленская область, район Глинковский, сельское поселение Доброминское, деревня Добромино, улица Дачная, дом 25 |                                   |   |
| 1.2.  | Дополнительные сведения о местоположении земельного участка   | -   |                                   |   |
| 2.  | Площадь земельного участка ± величина погрешности определения (вычисления) площади (P ± ΔP), м <sup>2</sup>   | 2100 ± 16   |                                   |   |
| 3.  | Формула, примененная для вычисления предельной погрешности определения площади земельного участка, с подставленными значениями и итоговые (вычисленные) значения (ΔP), м <sup>2</sup> | $\Delta P = 3.5 * M_t * \sqrt{P} = 3.5 * 0,1 * \sqrt{2100} = 16$  |                                   |   |
| 4.  | Площадь земельного участка согласно сведениям Единого государственного реестра недвижимости (P <sub>кад</sub> ), м <sup>2</sup>   | 1700  |                                   |   |
| 5.  | Оценка расхождения P и P <sub>кад</sub> (P - P <sub>кад</sub> ), м <sup>2</sup>   | 400   |                                   |   |
| 6.  | Предельные минимальный и максимальный размеры земельного участка (P <sub>мин</sub> и P <sub>макс</sub> ), м <sup>2</sup>  | -   |                                   |   |
| 7.  | Вид (виды) разрешенного использования   | -   |                                   |   |
| 7.1.  | Дополнительные сведения об использовании земельного участка   | -   |                                   |   |
| 8.  | Кадастровый или иной государственный учетный номер (инвентарный) здания, сооружения, объекта незавершенного строительства, расположенного на земельном участке                        | -   |                                   |   |
| 9.  | Сведения о земельных участках (землях общего пользования, территории общего пользования), посредством которых обеспечивается доступ   | Земли общего пользования  |                                   |   |
| 10.   | Иные сведения   | -   |                                   |   |
| <b>4. Пояснения к сведениям об уточняемом земельном участке с кадастровым номером 67:04:0200101:302 :</b>     |   |   |                                   |   |
| 1.  | -   |   |                                   |   |

## Сведения об уточняемых земельных участках

### 1. Сведения о характерных точках границы уточняемого земельного участка с кадастровым номером 67:04:0200101:308 :

| Система координат МСК-67, зона 1           |  |   |  |            | Зона № 1                          |  |                                   |
|--|--|---|--|------------|-----------------------------------|--|-----------------------------------|
| Обозначение<br>характерных<br>точек границ | Координаты, м  |   |  |            | Метод<br>определения<br>координат | Формулы, примененные<br>для расчета средней<br>квадратической<br>погрешности<br>определения координат<br>характерных точек<br>границ (Mt), с<br>подставленными в такие<br>формулы значениями и<br>итоговые (вычисленные)<br>значения Mt, м | Описание<br>закрепле<br>ния точки |
|  | содержатся в Едином<br>государственном<br>реестре недвижимости |   | определены в<br>результате<br>выполнения<br>комплексных<br>кадастровых работ |            |                                   |  |                                   |
|  | X  | Y | X  | Y          |                                   |  |                                   |
| 1  | 2  | 3 | 4  | 5          | 6                                 | 7  | 8                                 |
|  |  |   |  |            |                                   | -  |                                   |
| н2594У                                     | -  | - | 451764.37  | 1264854.74 | -                                 | -  | -                                 |
| н2595У                                     | -  | - | 451760.61  | 1264849.59 | -                                 | -  | -                                 |
| н2596У                                     | -  | - | 451758.24  | 1264842.80 | -                                 | -  | -                                 |
| н1758У                                     | -  | - | 451756.88  | 1264830.58 | -                                 | -  | -                                 |
| н1757У                                     | -  | - | 451779.38  | 1264828.77 | -                                 | -  | -                                 |
| н1301У                                     | -  | - | 451815.04  | 1264828.18 | -                                 | -  | -                                 |
| н1300У                                     | -  | - | 451824.38  | 1264828.02 | -                                 | -  | -                                 |
| н2597У                                     | -  | - | 451823.62  | 1264864.40 | -                                 | -  | -                                 |
| н2598У                                     | -  | - | 451817.20  | 1264870.70 | -                                 | -  | -                                 |
| н2599У                                     | -  | - | 451784.72  | 1264873.47 | -                                 | -  | -                                 |
| н2594У                                     | -  | - | 451764.37  | 1264854.74 | -                                 | -  | -                                 |

### 2. Сведения о частях границ уточняемого земельного участка с кадастровым номером 67:04:0200101:308 :

| Обозначение части границ |        | Горизонтальное<br>проложение (S), м | Описание<br>прохождения части<br>границ | Сведения о согласовании<br>местоположения границ<br>(согласовано/спорное) |
|--------------------------|--------|-------------------------------------|---|---|
| от т.                    | до т.  |                                     |   |   |
| 1                        | 2      | 3                                   | 4                                       | 5   |
| н2594У                   | н2595У | 6.38                                | -                                       | -   |
| н2595У                   | н2596У | 7.19                                | -                                       | -   |
| н2596У                   | н1758У | 12.30                               | -                                       | -   |
| н1758У                   | н1757У | 22.57                               | -                                       | -   |
| н1757У                   | н1301У | 35.66                               | -                                       | -   |
| н1301У                   | н1300У | 9.34                                | -                                       | -   |
| н1300У                   | н2597У | 36.39                               | -                                       | -   |
| н2597У                   | н2598У | 8.99                                | -                                       | -   |
| н2598У                   | н2599У | 32.60                               | -                                       | -   |
| н2599У                   | н2594У | 27.66                               | -                                       | -   |

| <b>3. Сведения о характеристиках уточняемого земельного участка с кадастровым номером 67:04:0200101:308 :</b> |   |  |
|---|---|--|
| <b>№ п/п</b>  | <b>Наименование характеристики земельного участка</b>   | <b>Значение характеристики</b>   |
| <b>1</b>  | <b>2</b>  | <b>3</b>   |
| 1.  | Адрес земельного участка  | -  |
| 1.1.  | Сведения о местоположении земельного участка (при отсутствии адреса) в структурированном в соответствии с федеральной информационной адресной системой виде                                     | Российская Федерация, 216310, Смоленская область, район Глинковский, деревня Добромино, улица Дачная, участок 41 |
| 1.2.  | Дополнительные сведения о местоположении земельного участка   | -  |
| 2.  | Площадь земельного участка ± величина погрешности определения (вычисления) площади ( $P \pm \Delta P$ ), м <sup>2</sup>   | 2525 ± 18  |
| 3.  | Формула, примененная для вычисления предельной погрешности определения площади земельного участка, с подставленными значениями и итоговые (вычисленные) значения ( $\Delta P$ ), м <sup>2</sup> | $\Delta P = 3.5 * M_t * \sqrt{P} = 3.5 * 0,1 * \sqrt{2525} = 18$   |
| 4.  | Площадь земельного участка согласно сведениям Единого государственного реестра недвижимости ( $R_{\text{кад}}$ ), м <sup>2</sup>  | 2600   |
| 5.  | Оценка расхождения $P$ и $R_{\text{кад}}$ ( $P - R_{\text{кад}}$ ), м <sup>2</sup>  | 75   |
| 6.  | Предельные минимальный и максимальный размеры земельного участка ( $R_{\text{мин}}$ и $R_{\text{макс}}$ ), м <sup>2</sup>   | -<br>-   |
| 7.  | Вид (виды) разрешенного использования   | -  |
| 7.1.  | Дополнительные сведения об использовании земельного участка   | -  |
| 8.  | Кадастровый или иной государственный учетный номер (инвентарный) здания, сооружения, объекта незавершенного строительства, расположенного на земельном участке                                  | -  |
| 9.  | Сведения о земельных участках (землях общего пользования, территории общего пользования), посредством которых обеспечивается доступ   | Земли общего пользования   |
| 10.   | Иные сведения   | -  |
| <b>4. Пояснения к сведениям об уточняемом земельном участке с кадастровым номером 67:04:0200101:308 :</b>     |   |  |
| 1.  | -   |  |

## Сведения об уточняемых земельных участках

### 1. Сведения о характерных точках границы уточняемого земельного участка с кадастровым номером 67:04:0200101:312 :

Система координат МСК-67, зона 1

Зона №1

| Обозначение<br>характерных<br>точек границ | Координаты, м  |   |  |            | Метод<br>определения<br>координат | Формулы, примененные<br>для расчета средней<br>квадратической<br>погрешности<br>определения координат<br>характерных точек<br>границ (M <sub>t</sub> ), с<br>подставленными в такие<br>формулы значениями и<br>итоговые (вычисленные)<br>значения M <sub>t</sub> , м | Описание<br>закрепле<br>ния точки |
|--|--|---|--|------------|-----------------------------------|--|-----------------------------------|
|  | содержатся в Едином<br>государственном<br>реестре недвижимости |   | определены в<br>результате<br>выполнения<br>комплексных<br>кадастровых работ |            |                                   |  |                                   |
|  | X  | Y | X  | Y          |                                   |  |                                   |
| 1  | 2  | 3 | 4  | 5          | 6                                 | 7  | 8                                 |
|  |  |   |  |            |                                   | -  |                                   |
| н2600У                                     | -  | - | 451233.48  | 1263569.18 | -                                 | -  | -                                 |
| н2601У                                     | -  | - | 451237.97  | 1263563.49 | -                                 | -  | -                                 |
| н2602У                                     | -  | - | 451245.80  | 1263568.86 | -                                 | -  | -                                 |
| н2603У                                     | -  | - | 451242.51  | 1263574.60 | -                                 | -  | -                                 |
| н2604У                                     | -  | - | 451250.17  | 1263579.37 | -                                 | -  | -                                 |
| н2605У                                     | -  | - | 451250.91  | 1263581.80 | -                                 | -  | -                                 |
| н2606У                                     | -  | - | 451258.44  | 1263586.83 | -                                 | -  | -                                 |
| н2607У                                     | -  | - | 451242.93  | 1263612.35 | -                                 | -  | -                                 |
| н2608У                                     | -  | - | 451226.79  | 1263603.10 | -                                 | -  | -                                 |
| н2609У                                     | -  | - | 451221.27  | 1263600.09 | -                                 | -  | -                                 |
| н2610У                                     | -  | - | 451224.05  | 1263594.06 | -                                 | -  | -                                 |
| н2611У                                     | -  | - | 451221.18  | 1263592.58 | -                                 | -  | -                                 |
| н2612У                                     | -  | - | 451217.56  | 1263590.64 | -                                 | -  | -                                 |
| н2613У                                     | -  | - | 451212.23  | 1263601.87 | -                                 | -  | -                                 |
| н2614У                                     | -  | - | 451194.70  | 1263592.69 | -                                 | -  | -                                 |
| н2615У                                     | -  | - | 451206.27  | 1263576.84 | -                                 | -  | -                                 |
| н2616У                                     | -  | - | 451210.72  | 1263579.25 | -                                 | -  | -                                 |
| н2617У                                     | -  | - | 451218.11  | 1263567.49 | -                                 | -  | -                                 |
| н2618У                                     | -  | - | 451215.62  | 1263565.71 | -                                 | -  | -                                 |
| н2619У                                     | -  | - | 451219.89  | 1263556.72 | -                                 | -  | -                                 |
| н2620У                                     | -  | - | 451229.91  | 1263561.56 | -                                 | -  | -                                 |
| н2621У                                     | -  | - | 451227.59  | 1263566.00 | -                                 | -  | -                                 |
| н2622У                                     | -  | - | 451231.19  | 1263567.87 | -                                 | -  | -                                 |
| н2600У                                     | -  | - | 451233.48  | 1263569.18 | -                                 | -  | -                                 |

**2. Сведения о частях границ уточняемого земельного участка с кадастровым номером 67:04:0200101:312 :**

| Обозначение части границ |        | Горизонтальное проложение (S), м | Описание прохождения части границ | Сведения о согласовании местоположения границ (согласовано/спорное) |
|--------------------------|--------|----------------------------------|-----------------------------------|---|
| от т.                    | до т.  |                                  |                                   |   |
| 1                        | 2      | 3                                | 4                                 | 5   |
| н2600У                   | н2601У | 7.25                             | -                                 | -   |
| н2601У                   | н2602У | 9.49                             | -                                 | -   |
| н2602У                   | н2603У | 6.62                             | -                                 | -   |
| н2603У                   | н2604У | 9.02                             | -                                 | -   |
| н2604У                   | н2605У | 2.54                             | -                                 | -   |
| н2605У                   | н2606У | 9.06                             | -                                 | -   |
| н2606У                   | н2607У | 29.86                            | -                                 | -   |
| н2607У                   | н2608У | 18.60                            | -                                 | -   |
| н2608У                   | н2609У | 6.29                             | -                                 | -   |
| н2609У                   | н2610У | 6.64                             | -                                 | -   |
| н2610У                   | н2611У | 3.23                             | -                                 | -   |
| н2611У                   | н2612У | 4.11                             | -                                 | -   |
| н2612У                   | н2613У | 12.43                            | -                                 | -   |
| н2613У                   | н2614У | 19.79                            | -                                 | -   |
| н2614У                   | н2615У | 19.62                            | -                                 | -   |
| н2615У                   | н2616У | 5.06                             | -                                 | -   |
| н2616У                   | н2617У | 13.89                            | -                                 | -   |
| н2617У                   | н2618У | 3.06                             | -                                 | -   |
| н2618У                   | н2619У | 9.95                             | -                                 | -   |
| н2619У                   | н2620У | 11.13                            | -                                 | -   |
| н2620У                   | н2621У | 5.01                             | -                                 | -   |
| н2621У                   | н2622У | 4.06                             | -                                 | -   |
| н2622У                   | н2600У | 2.64                             | -                                 | -   |

**3. Сведения о характеристиках уточняемого земельного участка с кадастровым номером 67:04:0200101:312 :**

| № п/п | Наименование характеристики земельного участка  | Значение характеристики  |
|-------|---|--|
| 1     | 2   | 3  |
| 1.    | Адрес земельного участка  | -  |
| 1.1.  | Сведения о местоположении земельного участка (при отсутствии адреса) в структурированном в соответствии с федеральной информационной адресной системой виде                                     | Российская Федерация, 216310, Смоленская область, район Глинковский, сельское поселение Доброминское, деревня Добромино, улица Центральная, дом 16 |
| 1.2.  | Дополнительные сведения о местоположении земельного участка   | -  |
| 2.    | Площадь земельного участка ± величина погрешности определения (вычисления) площади ( $P \pm \Delta P$ ), м <sup>2</sup>   | 1720 ± 15  |
| 3.    | Формула, примененная для вычисления предельной погрешности определения площади земельного участка, с подставленными значениями и итоговые (вычисленные) значения ( $\Delta P$ ), м <sup>2</sup> | $\Delta P = 3.5 * M_t * \sqrt{P} = 3.5 * 0,1 * \sqrt{1720} = 15$   |

**3. Сведения о характеристиках уточняемого земельного участка с кадастровым номером 67:04:0200101:312 :**

| <b>№ п/п</b> | <b>Наименование характеристики земельного участка</b>  | <b>Значение характеристики</b> |
|--------------|--|--------------------------------|
| <b>1</b>     | <b>2</b>   | <b>3</b>                       |
| 4.           | Площадь земельного участка согласно сведениям Единого государственного реестра недвижимости (Ркад), м2   | 1700                           |
| 5.           | Оценка расхождения Р и Ркад (Р - Ркад), м2   | 20                             |
| 6.           | Предельные минимальный и максимальный размеры земельного участка (Рмин и Рмакс), м2  | -<br>-                         |
| 7.           | Вид (виды) разрешенного использования  | -                              |
| 7.1.         | Дополнительные сведения об использовании земельного участка  | -                              |
| 8.           | Кадастровый или иной государственный учетный номер (инвентарный) здания, сооружения, объекта незавершенного строительства, расположенного на земельном участке | -                              |
| 9.           | Сведения о земельных участках (землях общего пользования, территории общего пользования), посредством которых обеспечивается доступ                            | Земли общего пользования       |
| 10.          | Иные сведения  | -                              |

**4. Пояснения к сведениям об уточняемом земельном участке с кадастровым номером 67:04:0200101:312 :**

|    |   |
|----|---|
| 1. | - |
|----|---|

## Сведения об уточняемых земельных участках

### 1. Сведения о характерных точках границы уточняемого земельного участка с кадастровым номером 67:04:0200101:315 :

| Система координат МСК-67, зона 1     |  |   |  |            | Зона № 1                    |  |                            |
|--------------------------------------|--|---|--|------------|-----------------------------|--|----------------------------|
| Обозначение характерных точек границ | Координаты, м  |   |  |            | Метод определения координат | Формулы, примененные для расчета средней квадратической погрешности определения координат характерных точек границ (M <sub>t</sub> ), с подставленными в такие формулы значениями и итоговые (вычисленные) значения M <sub>t</sub> , м | Описание закрепления точки |
|                                      | содержатся в Едином государственном реестре недвижимости |   | определены в результате выполнения комплексных кадастровых работ |            |                             |  |                            |
|                                      | X  | Y | X  | Y          |                             |  |                            |
| 1                                    | 2  | 3 | 4  | 5          | 6                           | 7  | 8                          |
|                                      |  |   |  |            |                             | -  |                            |
| н2623У                               | -  | - | 450810.62  | 1264837.47 | -                           | -  | -                          |
| н2624У                               | -  | - | 450815.27  | 1264822.81 | -                           | -  | -                          |
| н2625У                               | -  | - | 450818.80  | 1264824.09 | -                           | -  | -                          |
| н2626У                               | -  | - | 450822.00  | 1264825.75 | -                           | -  | -                          |
| н2627У                               | -  | - | 450826.00  | 1264828.40 | -                           | -  | -                          |
| н2628У                               | -  | - | 450824.93  | 1264832.07 | -                           | -  | -                          |
| н2629У                               | -  | - | 450828.05  | 1264833.68 | -                           | -  | -                          |
| н2630У                               | -  | - | 450824.93  | 1264842.47 | -                           | -  | -                          |
| н2623У                               | -  | - | 450810.62  | 1264837.47 | -                           | -  | -                          |

### 2. Сведения о частях границ уточняемого земельного участка с кадастровым номером 67:04:0200101:315 :

| Обозначение части границ |        | Горизонтальное проложение (S), м | Описание прохождения части границ | Сведения о согласовании местоположения границ (согласовано/спорное) |
|--------------------------|--------|----------------------------------|-----------------------------------|---|
| от т.                    | до т.  |                                  |                                   |   |
| 1                        | 2      | 3                                | 4                                 | 5   |
| н2623У                   | н2624У | 15.38                            | -                                 | -   |
| н2624У                   | н2625У | 3.75                             | -                                 | -   |
| н2625У                   | н2626У | 3.60                             | -                                 | -   |
| н2626У                   | н2627У | 4.80                             | -                                 | -   |
| н2627У                   | н2628У | 3.82                             | -                                 | -   |
| н2628У                   | н2629У | 3.51                             | -                                 | -   |
| н2629У                   | н2630У | 9.33                             | -                                 | -   |
| н2630У                   | н2623У | 15.16                            | -                                 | -   |

### 3. Сведения о характеристиках уточняемого земельного участка с кадастровым номером 67:04:0200101:315 :

| № п/п | Наименование характеристики земельного участка | Значение характеристики |
|-------|--|-------------------------|
| 1     | 2  | 3                       |
| 1.    | Адрес земельного участка                       | -                       |



| <b>3. Сведения о характеристиках уточняемого земельного участка с кадастровым номером 67:04:0200101:315 :</b> |   |   |
|---|---|---|
| <b>№ п/п</b>  | <b>Наименование характеристики земельного участка</b>   | <b>Значение характеристики</b>  |
| <b>1</b>  | <b>2</b>  | <b>3</b>  |
| 1.1.  | Сведения о местоположении земельного участка (при отсутствии адреса) в структурированном в соответствии с федеральной информационной адресной системой виде                                     | Российская Федерация, 216310, Смоленская область, район Глинковский, сельское поселение Доброминское, деревня Добромино |
| 1.2.  | Дополнительные сведения о местоположении земельного участка   | -   |
| 2.  | Площадь земельного участка ± величина погрешности определения (вычисления) площади ( $P \pm \Delta P$ ), м <sup>2</sup>   | 210 ± 5   |
| 3.  | Формула, примененная для вычисления предельной погрешности определения площади земельного участка, с подставленными значениями и итоговые (вычисленные) значения ( $\Delta P$ ), м <sup>2</sup> | $\Delta P = 3.5 * M_t * \sqrt{P} = 3.5 * 0,1 * \sqrt{210} = 5$  |
| 4.  | Площадь земельного участка согласно сведениям Единого государственного реестра недвижимости ( $P_{\text{кад}}$ ), м <sup>2</sup>  | 200   |
| 5.  | Оценка расхождения $P$ и $P_{\text{кад}}$ ( $P - P_{\text{кад}}$ ), м <sup>2</sup>  | 10  |
| 6.  | Предельные минимальный и максимальный размеры земельного участка ( $P_{\text{мин}}$ и $P_{\text{макс}}$ ), м <sup>2</sup>   | -<br>-  |
| 7.  | Вид (виды) разрешенного использования   | -   |
| 7.1.  | Дополнительные сведения об использовании земельного участка   | -   |
| 8.  | Кадастровый или иной государственный учетный номер (инвентарный) здания, сооружения, объекта незавершенного строительства, расположенного на земельном участке                                  | -   |
| 9.  | Сведения о земельных участках (землях общего пользования, территории общего пользования), посредством которых обеспечивается доступ   | Земли общего пользования  |
| 10.   | Иные сведения   | -   |
| <b>4. Пояснения к сведениям об уточняемом земельном участке с кадастровым номером 67:04:0200101:315 :</b>     |   |   |
| 1.  | -   |   |

## Сведения об уточняемых земельных участках

### 1. Сведения о характерных точках границы уточняемого земельного участка с кадастровым номером 67:04:0200101:324 :

Система координат МСК-67, зона 1

Зона №1

| Обозначение характерных точек границ | Координаты, м  |   |  |            | Метод определения координат | Формулы, примененные для расчета средней квадратической погрешности определения координат характерных точек границ (Mt), с подставленными в такие формулы значениями и итоговые (вычисленные) значения Mt, м | Описание закрепления точки |
|--------------------------------------|--|---|--|------------|-----------------------------|--|----------------------------|
|                                      | содержатся в Едином государственном реестре недвижимости |   | определены в результате выполнения комплексных кадастровых работ |            |                             |  |                            |
|                                      | X  | Y | X  | Y          |                             |  |                            |
| 1                                    | 2  | 3 | 4  | 5          | 6                           | 7  | 8                          |
|                                      |  |   |  |            |                             | -  |                            |
| н2631У                               | -  | - | 451920.18  | 1264705.51 | -                           | -  | -                          |
| н2632У                               | -  | - | 451900.06  | 1264763.78 | -                           | -  | -                          |
| н2633У                               | -  | - | 451842.50  | 1264755.49 | -                           | -  | -                          |
| н2634У                               | -  | - | 451846.48  | 1264733.60 | -                           | -  | -                          |
| н2635У                               | -  | - | 451848.83  | 1264720.90 | -                           | -  | -                          |
| н2636У                               | -  | - | 451854.32  | 1264702.94 | -                           | -  | -                          |
| н2637У                               | -  | - | 451860.81  | 1264682.46 | -                           | -  | -                          |
| н2638У                               | -  | - | 451869.39  | 1264686.27 | -                           | -  | -                          |
| н2639У                               | -  | - | 451878.19  | 1264689.68 | -                           | -  | -                          |
| н2640У                               | -  | - | 451895.93  | 1264696.10 | -                           | -  | -                          |
| н2641У                               | -  | - | 451903.28  | 1264698.65 | -                           | -  | -                          |
| н2642У                               | -  | - | 451910.01  | 1264701.16 | -                           | -  | -                          |
| н2631У                               | -  | - | 451920.18  | 1264705.51 | -                           | -  | -                          |

### 2. Сведения о частях границ уточняемого земельного участка с кадастровым номером 67:04:0200101:324 :

| Обозначение части границ |        | Горизонтальное проложение (S), м | Описание прохождения части границ | Сведения о согласовании местоположения границ (согласовано/спорное) |
|--------------------------|--------|----------------------------------|-----------------------------------|---|
| от т.                    | до т.  |                                  |                                   |   |
| 1                        | 2      | 3                                | 4                                 | 5   |
| н2631У                   | н2632У | 61.65                            | -                                 | -   |
| н2632У                   | н2633У | 58.15                            | -                                 | -   |
| н2633У                   | н2634У | 22.25                            | -                                 | -   |
| н2634У                   | н2635У | 12.92                            | -                                 | -   |
| н2635У                   | н2636У | 18.78                            | -                                 | -   |
| н2636У                   | н2637У | 21.48                            | -                                 | -   |
| н2637У                   | н2638У | 9.39                             | -                                 | -   |
| н2638У                   | н2639У | 9.44                             | -                                 | -   |
| н2639У                   | н2640У | 18.87                            | -                                 | -   |
| н2640У                   | н2641У | 7.78                             | -                                 | -   |
| н2641У                   | н2642У | 7.18                             | -                                 | -   |

| <b>2. Сведения о частях границ уточняемого земельного участка с кадастровым номером 67:04:0200101:324 :</b>   |   |   |                                   |   |
|---|---|---|-----------------------------------|---|
| Обозначение части границ  |   | Горизонтальное проложение (S), м  | Описание прохождения части границ | Сведения о согласовании местоположения границ (согласовано/спорное) |
| от т.   | до т.   |   |                                   |   |
| 1   | 2   | 3   | 4                                 | 5   |
| н2642У  | н2631У  | 11.06   | -                                 | -   |
| <b>3. Сведения о характеристиках уточняемого земельного участка с кадастровым номером 67:04:0200101:324 :</b> |   |   |                                   |   |
| № п/п   | Наименование характеристики земельного участка  | Значение характеристики   |                                   |   |
| 1   | 2   | 3   |                                   |   |
| 1.  | Адрес земельного участка  | -   |                                   |   |
| 1.1.  | Сведения о местоположении земельного участка (при отсутствии адреса) в структурированном в соответствии с федеральной информационной адресной системой виде               | Российская Федерация, 216310, Смоленская область, район Глинковский, сельское поселение Доброминское, деревня Добромино, улица Милеевская, дом 15 |                                   |   |
| 1.2.  | Дополнительные сведения о местоположении земельного участка   | -   |                                   |   |
| 2.  | Площадь земельного участка ± величина погрешности определения (вычисления) площади (P ± ΔP), м2   | 4222 ± 23   |                                   |   |
| 3.  | Формула, примененная для вычисления предельной погрешности определения площади земельного участка, с подставленными значениями и итоговые (вычисленные) значения (ΔP), м2 | $\Delta P = 3.5 * M_t * \sqrt{P} = 3.5 * 0,1 * \sqrt{4222} = 23$  |                                   |   |
| 4.  | Площадь земельного участка согласно сведениям Единого государственного реестра недвижимости (P <sub>кад</sub> ), м2   | 4200  |                                   |   |
| 5.  | Оценка расхождения P и P <sub>кад</sub> (P - P <sub>кад</sub> ), м2   | 22  |                                   |   |
| 6.  | Предельные минимальный и максимальный размеры земельного участка (P <sub>мин</sub> и P <sub>макс</sub> ), м2  | -   |                                   |   |
| 7.  | Вид (виды) разрешенного использования   | -   |                                   |   |
| 7.1.  | Дополнительные сведения об использовании земельного участка   | -   |                                   |   |
| 8.  | Кадастровый или иной государственный учетный номер (инвентарный) здания, сооружения, объекта незавершенного строительства, расположенного на земельном участке            | -   |                                   |   |
| 9.  | Сведения о земельных участках (землях общего пользования, территории общего пользования), посредством которых обеспечивается доступ                                       | Земли общего пользования  |                                   |   |
| 10.   | Иные сведения   | -   |                                   |   |
| <b>4. Пояснения к сведениям об уточняемом земельном участке с кадастровым номером 67:04:0200101:324 :</b>     |   |   |                                   |   |
| 1.  | -   |   |                                   |   |

## Сведения об уточняемых земельных участках

### 1. Сведения о характерных точках границы уточняемого земельного участка с кадастровым номером 67:04:0200101:330 :

Система координат МСК-67, зона 1

Зона №1

| Обозначение характерных точек границ | Координаты, м  |   |  |            | Метод определения координат | Формулы, примененные для расчета средней квадратической погрешности определения координат характерных точек границ (M <sub>t</sub> ), с подставленными в такие формулы значениями и итоговые (вычисленные) значения M <sub>t</sub> , м | Описание закрепления точки |
|--------------------------------------|--|---|--|------------|-----------------------------|--|----------------------------|
|                                      | содержатся в Едином государственном реестре недвижимости |   | определены в результате выполнения комплексных кадастровых работ |            |                             |  |                            |
|                                      | X  | Y | X  | Y          |                             |  |                            |
| 1                                    | 2  | 3 | 4  | 5          | 6                           | 7  | 8                          |
|                                      |  |   |  |            |                             | -  |                            |
| н2643У                               | -  | - | 451894.24  | 1263648.09 | -                           | -  | -                          |
| н2644У                               | -  | - | 451894.78  | 1263642.77 | -                           | -  | -                          |
| н142У                                | -  | - | 451921.72  | 1263646.60 | -                           | -  | -                          |
| н2645У                               | -  | - | 451921.37  | 1263651.62 | -                           | -  | -                          |
| н2646У                               | -  | - | 451919.14  | 1263683.52 | -                           | -  | -                          |
| н2647У                               | -  | - | 451911.42  | 1263682.64 | -                           | -  | -                          |
| н2648У                               | -  | - | 451912.06  | 1263673.65 | -                           | -  | -                          |
| н2649У                               | -  | - | 451904.79  | 1263672.90 | -                           | -  | -                          |
| н2650У                               | -  | - | 451904.89  | 1263669.91 | -                           | -  | -                          |
| н2651У                               | -  | - | 451894.20  | 1263668.84 | -                           | -  | -                          |
| н2652У                               | -  | - | 451892.17  | 1263679.00 | -                           | -  | -                          |
| н2653У                               | -  | - | 451869.57  | 1263677.28 | -                           | -  | -                          |
| н2654У                               | -  | - | 451872.31  | 1263643.94 | -                           | -  | -                          |
| н2643У                               | -  | - | 451894.24  | 1263648.09 | -                           | -  | -                          |

### 2. Сведения о частях границ уточняемого земельного участка с кадастровым номером 67:04:0200101:330 :

| Обозначение части границ |        | Горизонтальное проложение (S), м | Описание прохождения части границ | Сведения о согласовании местоположения границ (согласовано/спорное) |
|--------------------------|--------|----------------------------------|-----------------------------------|---|
| от т.                    | до т.  |                                  |                                   |   |
| 1                        | 2      | 3                                | 4                                 | 5   |
| н2643У                   | н2644У | 5.35                             | -                                 | -   |
| н2644У                   | н142У  | 27.21                            | -                                 | -   |
| н142У                    | н2645У | 5.03                             | -                                 | -   |
| н2645У                   | н2646У | 31.98                            | -                                 | -   |
| н2646У                   | н2647У | 7.77                             | -                                 | -   |
| н2647У                   | н2648У | 9.01                             | -                                 | -   |
| н2648У                   | н2649У | 7.31                             | -                                 | -   |
| н2649У                   | н2650У | 2.99                             | -                                 | -   |
| н2650У                   | н2651У | 10.74                            | -                                 | -   |
| н2651У                   | н2652У | 10.36                            | -                                 | -   |

| <b>2. Сведения о частях границ уточняемого земельного участка с кадастровым номером 67:04:0200101:330 :</b>   |   |   |                                   |   |
|---|---|---|-----------------------------------|---|
| Обозначение части границ  |   | Горизонтальное проложение (S), м  | Описание прохождения части границ | Сведения о согласовании местоположения границ (согласовано/спорное) |
| от т.   | до т.   |   |                                   |   |
| 1   | 2   | 3   | 4                                 | 5   |
| н2652У  | н2653У  | 22.67   | -                                 | -   |
| н2653У  | н2654У  | 33.45   | -                                 | -   |
| н2654У  | н2643У  | 22.32   | -                                 | -   |
| <b>3. Сведения о характеристиках уточняемого земельного участка с кадастровым номером 67:04:0200101:330 :</b> |   |   |                                   |   |
| № п/п   | Наименование характеристики земельного участка  | Значение характеристики   |                                   |   |
| 1   | 2   | 3   |                                   |   |
| 1.  | Адрес земельного участка  | -   |                                   |   |
| 1.1.  | Сведения о местоположении земельного участка (при отсутствии адреса) в структурированном в соответствии с федеральной информационной адресной системой виде                                     | Российская Федерация, 216310, Смоленская область, район Глинковский, сельское поселение Доброминское, деревня Добромино |                                   |   |
| 1.2.  | Дополнительные сведения о местоположении земельного участка   | -   |                                   |   |
| 2.  | Площадь земельного участка $\pm$ величина погрешности определения (вычисления) площади ( $P \pm \Delta P$ ), м <sup>2</sup>   | 1539 $\pm$ 14   |                                   |   |
| 3.  | Формула, примененная для вычисления предельной погрешности определения площади земельного участка, с подставленными значениями и итоговые (вычисленные) значения ( $\Delta P$ ), м <sup>2</sup> | $\Delta P = 3.5 * M_t * \sqrt{P} = 3.5 * 0,1 * \sqrt{1539} = 14$  |                                   |   |
| 4.  | Площадь земельного участка согласно сведениям Единого государственного реестра недвижимости (Р <sub>кад</sub> ), м <sup>2</sup>   | 1400  |                                   |   |
| 5.  | Оценка расхождения Р и Р <sub>кад</sub> (Р - Р <sub>кад</sub> ), м <sup>2</sup>   | 139   |                                   |   |
| 6.  | Предельные минимальный и максимальный размеры земельного участка (Р <sub>мин</sub> и Р <sub>макс</sub> ), м <sup>2</sup>  | -   |                                   |   |
| 7.  | Вид (виды) разрешенного использования   | -   |                                   |   |
| 7.1.  | Дополнительные сведения об использовании земельного участка   | -   |                                   |   |
| 8.  | Кадастровый или иной государственный учетный номер (инвентарный) здания, сооружения, объекта незавершенного строительства, расположенного на земельном участке                                  | -   |                                   |   |
| 9.  | Сведения о земельных участках (землях общего пользования, территории общего пользования), посредством которых обеспечивается доступ   | Земли общего пользования  |                                   |   |
| 10.   | Иные сведения   | -   |                                   |   |
| <b>4. Пояснения к сведениям об уточняемом земельном участке с кадастровым номером 67:04:0200101:330 :</b>     |   |   |                                   |   |
| 1.  | -   |   |                                   |   |

## Сведения об уточняемых земельных участках

### 1. Сведения о характерных точках границы уточняемого земельного участка с кадастровым номером 67:04:0200101:331 :

Система координат МСК-67, зона 1

Зона № 1

| Обозначение характерных точек границ | Координаты, м  |   |  |            | Метод определения координат | Формулы, примененные для расчета средней квадратической погрешности определения координат характерных точек границ (Mt), с подставленными в такие формулы значениями и итоговые (вычисленные) значения Mt, м | Описание закрепления точки |
|--------------------------------------|--|---|--|------------|-----------------------------|--|----------------------------|
|                                      | содержатся в Едином государственном реестре недвижимости |   | определены в результате выполнения комплексных кадастровых работ |            |                             |  |                            |
|                                      | X  | Y | X  | Y          |                             |  |                            |
| 1                                    | 2  | 3 | 4  | 5          | 6                           | 7  | 8                          |
|                                      |  |   |  |            |                             | -  |                            |
| н2655У                               | -  | - | 450519.06  | 1265197.76 | -                           | -  | -                          |
| н2656У                               | -  | - | 450538.81  | 1265184.73 | -                           | -  | -                          |
| н1182У                               | -  | - | 450559.06  | 1265176.19 | -                           | -  | -                          |
| н1181У                               | -  | - | 450567.53  | 1265206.17 | -                           | -  | -                          |
| н2657У                               | -  | - | 450567.99  | 1265237.66 | -                           | -  | -                          |
| н2658У                               | -  | - | 450565.94  | 1265253.08 | -                           | -  | -                          |
| н2659У                               | -  | - | 450536.81  | 1265269.96 | -                           | -  | -                          |
| н2660У                               | -  | - | 450528.75  | 1265259.00 | -                           | -  | -                          |
| н2661У                               | -  | - | 450514.92  | 1265218.71 | -                           | -  | -                          |
| н2662У                               | -  | - | 450528.35  | 1265214.08 | -                           | -  | -                          |
| н2655У                               | -  | - | 450519.06  | 1265197.76 | -                           | -  | -                          |

### 2. Сведения о частях границ уточняемого земельного участка с кадастровым номером 67:04:0200101:331 :

| Обозначение части границ |        | Горизонтальное проложение (S), м | Описание прохождения части границ | Сведения о согласовании местоположения границ (согласовано/спорное) |
|--------------------------|--------|----------------------------------|-----------------------------------|---|
| от т.                    | до т.  |                                  |                                   |   |
| 1                        | 2      | 3                                | 4                                 | 5   |
| н2655У                   | н2656У | 23.66                            | -                                 | -   |
| н2656У                   | н1182У | 21.98                            | -                                 | -   |
| н1182У                   | н1181У | 31.15                            | -                                 | -   |
| н1181У                   | н2657У | 31.49                            | -                                 | -   |
| н2657У                   | н2658У | 15.56                            | -                                 | -   |
| н2658У                   | н2659У | 33.67                            | -                                 | -   |
| н2659У                   | н2660У | 13.60                            | -                                 | -   |
| н2660У                   | н2661У | 42.60                            | -                                 | -   |
| н2661У                   | н2662У | 14.21                            | -                                 | -   |
| н2662У                   | н2655У | 18.78                            | -                                 | -   |

| <b>3. Сведения о характеристиках уточняемого земельного участка с кадастровым номером 67:04:0200101:331 :</b> |   |   |
|---|---|---|
| <b>№ п/п</b>  | <b>Наименование характеристики земельного участка</b>   | <b>Значение характеристики</b>  |
| <b>1</b>  | <b>2</b>  | <b>3</b>  |
| 1.  | Адрес земельного участка  | -   |
| 1.1.  | Сведения о местоположении земельного участка (при отсутствии адреса) в структурированном в соответствии с федеральной информационной адресной системой виде                                     | Российская Федерация, 216310, Смоленская область, район Глинковский, сельское поселение Доброминское, деревня Добромино |
| 1.2.  | Дополнительные сведения о местоположении земельного участка   | -   |
| 2.  | Площадь земельного участка ± величина погрешности определения (вычисления) площади ( $P \pm \Delta P$ ), м <sup>2</sup>   | 3410 ± 20   |
| 3.  | Формула, примененная для вычисления предельной погрешности определения площади земельного участка, с подставленными значениями и итоговые (вычисленные) значения ( $\Delta P$ ), м <sup>2</sup> | $\Delta P = 3.5 * M_t * \sqrt{P} = 3.5 * 0,1 * \sqrt{3410} = 20$  |
| 4.  | Площадь земельного участка согласно сведениям Единого государственного реестра недвижимости ( $P_{\text{кад}}$ ), м <sup>2</sup>  | 3400  |
| 5.  | Оценка расхождения $P$ и $P_{\text{кад}}$ ( $P - P_{\text{кад}}$ ), м <sup>2</sup>  | 10  |
| 6.  | Предельные минимальный и максимальный размеры земельного участка ( $P_{\text{мин}}$ и $P_{\text{макс}}$ ), м <sup>2</sup>   | -<br>-  |
| 7.  | Вид (виды) разрешенного использования   | -   |
| 7.1.  | Дополнительные сведения об использовании земельного участка   | -   |
| 8.  | Кадастровый или иной государственный учетный номер (инвентарный) здания, сооружения, объекта незавершенного строительства, расположенного на земельном участке                                  | -   |
| 9.  | Сведения о земельных участках (землях общего пользования, территории общего пользования), посредством которых обеспечивается доступ   | Земли общего пользования  |
| 10.   | Иные сведения   | -   |
| <b>4. Пояснения к сведениям об уточняемом земельном участке с кадастровым номером 67:04:0200101:331 :</b>     |   |   |
| 1.  | -   |   |

## Сведения об уточняемых земельных участках

### 1. Сведения о характерных точках границы уточняемого земельного участка с кадастровым номером 67:04:0200101:334 :

| Система координат МСК-67, зона 1           |  |   |  |            | Зона № 1                          |  |                                   |
|--|--|---|--|------------|-----------------------------------|--|-----------------------------------|
| Обозначение<br>характерных<br>точек границ | Координаты, м  |   |  |            | Метод<br>определения<br>координат | Формулы, примененные<br>для расчета средней<br>квадратической<br>погрешности<br>определения координат<br>характерных точек<br>границ (Mt), с<br>подставленными в такие<br>формулы значениями и<br>итоговые (вычисленные)<br>значения Mt, м | Описание<br>закрепле<br>ния точки |
|  | содержатся в Едином<br>государственном<br>реестре недвижимости |   | определены в<br>результате<br>выполнения<br>комплексных<br>кадастровых работ |            |                                   |  |                                   |
|  | X  | Y | X  | Y          |                                   |  |                                   |
| 1  | 2  | 3 | 4  | 5          | 6                                 | 7  | 8                                 |
|  |  |   |  |            |                                   | -  |                                   |
| н2663У                                     | -  | - | 450630.07  | 1265158.10 | -                                 | -  | -                                 |
| н2664У                                     | -  | - | 450608.81  | 1265159.46 | -                                 | -  | -                                 |
| н2665У                                     | -  | - | 450574.95  | 1265160.08 | -                                 | -  | -                                 |
| н1191У                                     | -  | - | 450569.54  | 1265161.65 | -                                 | -  | -                                 |
| н1190У                                     | -  | - | 450570.35  | 1265151.68 | -                                 | -  | -                                 |
| н1189У                                     | -  | - | 450570.76  | 1265149.88 | -                                 | -  | -                                 |
| н1188У                                     | -  | - | 450582.78  | 1265092.86 | -                                 | -  | -                                 |
| н1187У                                     | -  | - | 450585.49  | 1265080.20 | -                                 | -  | -                                 |
| н1199У                                     | -  | - | 450635.35  | 1265085.07 | -                                 | -  | -                                 |
| н2666У                                     | -  | - | 450635.25  | 1265152.38 | -                                 | -  | -                                 |
| н2663У                                     | -  | - | 450630.07  | 1265158.10 | -                                 | -  | -                                 |

### 2. Сведения о частях границ уточняемого земельного участка с кадастровым номером 67:04:0200101:334 :

| Обозначение части границ |        | Горизонтальное<br>проложение (S), м | Описание<br>прохождения части<br>границ | Сведения о согласовании<br>местоположения границ<br>(согласовано/спорное) |
|--------------------------|--------|-------------------------------------|---|---|
| от т.                    | до т.  |                                     |   |   |
| 1                        | 2      | 3                                   | 4                                       | 5   |
| н2663У                   | н2664У | 21.30                               | -                                       | -   |
| н2664У                   | н2665У | 33.87                               | -                                       | -   |
| н2665У                   | н1191У | 5.63                                | -                                       | -   |
| н1191У                   | н1190У | 10.00                               | -                                       | -   |
| н1190У                   | н1189У | 1.85                                | -                                       | -   |
| н1189У                   | н1188У | 58.27                               | -                                       | -   |
| н1188У                   | н1187У | 12.95                               | -                                       | -   |
| н1187У                   | н1199У | 50.10                               | -                                       | -   |
| н1199У                   | н2666У | 67.31                               | -                                       | -   |
| н2666У                   | н2663У | 7.72                                | -                                       | -   |



| <b>3. Сведения о характеристиках уточняемого земельного участка с кадастровым номером 67:04:0200101:334 :</b> |   |   |
|---|---|---|
| <b>№ п/п</b>  | <b>Наименование характеристики земельного участка</b>   | <b>Значение характеристики</b>  |
| <b>1</b>  | <b>2</b>  | <b>3</b>  |
| 1.  | Адрес земельного участка  | -   |
| 1.1.  | Сведения о местоположении земельного участка (при отсутствии адреса) в структурированном в соответствии с федеральной информационной адресной системой виде                                     | Российская Федерация, 216310, Смоленская область, район Глинковский, сельское поселение Доброминское, деревня Добромино |
| 1.2.  | Дополнительные сведения о местоположении земельного участка   | -   |
| 2.  | Площадь земельного участка $\pm$ величина погрешности определения (вычисления) площади ( $P \pm \Delta P$ ), м <sup>2</sup>   | 4470 $\pm$ 23   |
| 3.  | Формула, примененная для вычисления предельной погрешности определения площади земельного участка, с подставленными значениями и итоговые (вычисленные) значения ( $\Delta P$ ), м <sup>2</sup> | $\Delta P = 3.5 * M_t * \sqrt{P} = 3.5 * 0,1 * \sqrt{4470} = 23$  |
| 4.  | Площадь земельного участка согласно сведениям Единого государственного реестра недвижимости ( $P_{\text{кад}}$ ), м <sup>2</sup>  | 4400  |
| 5.  | Оценка расхождения $P$ и $P_{\text{кад}}$ ( $P - P_{\text{кад}}$ ), м <sup>2</sup>  | 70  |
| 6.  | Предельные минимальный и максимальный размеры земельного участка ( $P_{\text{мин}}$ и $P_{\text{макс}}$ ), м <sup>2</sup>   | -<br>-  |
| 7.  | Вид (виды) разрешенного использования   | -   |
| 7.1.  | Дополнительные сведения об использовании земельного участка   | -   |
| 8.  | Кадастровый или иной государственный учетный номер (инвентарный) здания, сооружения, объекта незавершенного строительства, расположенного на земельном участке                                  | -   |
| 9.  | Сведения о земельных участках (землях общего пользования, территории общего пользования), посредством которых обеспечивается доступ   | Земли общего пользования  |
| 10.   | Иные сведения   | -   |
| <b>4. Пояснения к сведениям об уточняемом земельном участке с кадастровым номером 67:04:0200101:334 :</b>     |   |   |
| 1.  | -   |   |

## Сведения об уточняемых земельных участках

### 1. Сведения о характерных точках границы уточняемого земельного участка с кадастровым номером 67:04:0200101:337 :

Система координат МСК-67, зона 1

Зона № 1

| Обозначение характерных точек границ | Координаты, м  |   |  |            | Метод определения координат | Формулы, примененные для расчета средней квадратической погрешности определения координат характерных точек границ (M <sub>t</sub> ), с подставленными в такие формулы значениями и итоговые (вычисленные) значения M <sub>t</sub> , м | Описание закрепления точки |
|--------------------------------------|--|---|--|------------|-----------------------------|--|----------------------------|
|                                      | содержатся в Едином государственном реестре недвижимости |   | определены в результате выполнения комплексных кадастровых работ |            |                             |  |                            |
|                                      | X  | Y | X  | Y          |                             |  |                            |
| 1                                    | 2  | 3 | 4  | 5          | 6                           | 7  | 8                          |
|                                      |  |   |  |            |                             | -  |                            |
| н2667У                               | -  | - | 452130.47  | 1264637.38 | -                           | -  | -                          |
| н2668У                               | -  | - | 452152.98  | 1264647.66 | -                           | -  | -                          |
| н2669У                               | -  | - | 452140.29  | 1264676.57 | -                           | -  | -                          |
| н2670У                               | -  | - | 452135.95  | 1264687.01 | -                           | -  | -                          |
| н2671У                               | -  | - | 452114.98  | 1264679.32 | -                           | -  | -                          |
| н2672У                               | -  | - | 452117.77  | 1264672.64 | -                           | -  | -                          |
| н2673У                               | -  | - | 452101.97  | 1264666.51 | -                           | -  | -                          |
| 507                                  | -  | - | 452104.37  | 1264660.19 | -                           | -  | -                          |
| 506                                  | -  | - | 452115.35  | 1264632.24 | -                           | -  | -                          |
| н2667У                               | -  | - | 452130.47  | 1264637.38 | -                           | -  | -                          |

### 2. Сведения о частях границ уточняемого земельного участка с кадастровым номером 67:04:0200101:337 :

| Обозначение части границ |        | Горизонтальное проложение (S), м | Описание прохождения части границ | Сведения о согласовании местоположения границ (согласовано/спорное) |
|--------------------------|--------|----------------------------------|-----------------------------------|---|
| от т.                    | до т.  |                                  |                                   |   |
| 1                        | 2      | 3                                | 4                                 | 5   |
| н2667У                   | н2668У | 24.75                            | -                                 | -   |
| н2668У                   | н2669У | 31.57                            | -                                 | -   |
| н2669У                   | н2670У | 11.31                            | -                                 | -   |
| н2670У                   | н2671У | 22.34                            | -                                 | -   |
| н2671У                   | н2672У | 7.24                             | -                                 | -   |
| н2672У                   | н2673У | 16.95                            | -                                 | -   |
| н2673У                   | 507    | 6.76                             | -                                 | -   |
| 507                      | 506    | 30.03                            | -                                 | -   |
| 506                      | н2667У | 15.97                            | -                                 | -   |

### 3. Сведения о характеристиках уточняемого земельного участка с кадастровым номером 67:04:0200101:337 :

| № п/п | Наименование характеристики земельного участка | Значение характеристики |
|-------|--|-------------------------|
| 1     | 2  | 3                       |
| 1.    | Адрес земельного участка                       | -                       |

| <b>3. Сведения о характеристиках уточняемого земельного участка с кадастровым номером 67:04:0200101:337 :</b> |   |   |
|---|---|---|
| <b>№ п/п</b>  | <b>Наименование характеристики земельного участка</b>   | <b>Значение характеристики</b>  |
| <b>1</b>  | <b>2</b>  | <b>3</b>  |
| 1.1.  | Сведения о местоположении земельного участка (при отсутствии адреса) в структурированном в соответствии с федеральной информационной адресной системой виде                                     | Российская Федерация, 216310, Смоленская область, район Глинковский, сельское поселение Доброминское, деревня Добромино, улица Милеевская, дом 20 |
| 1.2.  | Дополнительные сведения о местоположении земельного участка   | -   |
| 2.  | Площадь земельного участка ± величина погрешности определения (вычисления) площади ( $P \pm \Delta P$ ), м <sup>2</sup>   | 1632 ± 14   |
| 3.  | Формула, примененная для вычисления предельной погрешности определения площади земельного участка, с подставленными значениями и итоговые (вычисленные) значения ( $\Delta P$ ), м <sup>2</sup> | $\Delta P = 3.5 * M_t * \sqrt{P} = 3.5 * 0,1 * \sqrt{1632} = 14$  |
| 4.  | Площадь земельного участка согласно сведениям Единого государственного реестра недвижимости (Р <sub>кад</sub> ), м <sup>2</sup>   | 1500  |
| 5.  | Оценка расхождения Р и Р <sub>кад</sub> (Р - Р <sub>кад</sub> ), м <sup>2</sup>   | 132   |
| 6.  | Предельные минимальный и максимальный размеры земельного участка (Р <sub>мин</sub> и Р <sub>макс</sub> ), м <sup>2</sup>  | -   |
| 7.  | Вид (виды) разрешенного использования   | -   |
| 7.1.  | Дополнительные сведения об использовании земельного участка   | -   |
| 8.  | Кадастровый или иной государственный учетный номер (инвентарный) здания, сооружения, объекта незавершенного строительства, расположенного на земельном участке                                  | -   |
| 9.  | Сведения о земельных участках (землях общего пользования, территории общего пользования), посредством которых обеспечивается доступ   | Земли общего пользования  |
| 10.   | Иные сведения   | -   |
| <b>4. Пояснения к сведениям об уточняемом земельном участке с кадастровым номером 67:04:0200101:337 :</b>     |   |   |
| 1.  | -   |   |

## Сведения об уточняемых земельных участках

### 1. Сведения о характерных точках границы уточняемого земельного участка с кадастровым номером 67:04:0200101:347 :

Система координат МСК-67, зона 1

Зона № 1

| Обозначение характерных точек границ | Координаты, м  |   |  |            | Метод определения координат | Формулы, примененные для расчета средней квадратической погрешности определения координат характерных точек границ (M <sub>t</sub> ), с подставленными в такие формулы значениями и итоговые (вычисленные) значения M <sub>t</sub> , м | Описание закрепления точки |
|--------------------------------------|--|---|--|------------|-----------------------------|--|----------------------------|
|                                      | содержатся в Едином государственном реестре недвижимости |   | определены в результате выполнения комплексных кадастровых работ |            |                             |  |                            |
|                                      | X  | Y | X  | Y          |                             |  |                            |
| 1                                    | 2  | 3 | 4  | 5          | 6                           | 7  | 8                          |
|                                      |  |   |  |            |                             | -  |                            |
| н2674У                               | -  | - | 450461.08  | 1265254.47 | -                           | -  | -                          |
| н2675У                               | -  | - | 450460.48  | 1265248.18 | -                           | -  | -                          |
| н2676У                               | -  | - | 450459.92  | 1265243.14 | -                           | -  | -                          |
| н2677У                               | -  | - | 450464.66  | 1265230.15 | -                           | -  | -                          |
| н2678У                               | -  | - | 450467.82  | 1265229.49 | -                           | -  | -                          |
| н2679У                               | -  | - | 450470.29  | 1265228.50 | -                           | -  | -                          |
| н2680У                               | -  | - | 450481.84  | 1265225.18 | -                           | -  | -                          |
| н2681У                               | -  | - | 450484.52  | 1265220.72 | -                           | -  | -                          |
| н2682У                               | -  | - | 450489.72  | 1265218.69 | -                           | -  | -                          |
| н2683У                               | -  | - | 450492.65  | 1265217.10 | -                           | -  | -                          |
| н2684У                               | -  | - | 450500.13  | 1265214.33 | -                           | -  | -                          |
| н2685У                               | -  | - | 450503.05  | 1265213.44 | -                           | -  | -                          |
| н2686У                               | -  | - | 450503.60  | 1265213.54 | -                           | -  | -                          |
| н2687У                               | -  | - | 450510.83  | 1265234.90 | -                           | -  | -                          |
| н2688У                               | -  | - | 450521.76  | 1265264.16 | -                           | -  | -                          |
| н2689У                               | -  | - | 450481.99  | 1265274.76 | -                           | -  | -                          |
| н2690У                               | -  | - | 450470.23  | 1265269.11 | -                           | -  | -                          |
| н2691У                               | -  | - | 450463.19  | 1265270.49 | -                           | -  | -                          |
| н2692У                               | -  | - | 450461.82  | 1265258.04 | -                           | -  | -                          |
| н2674У                               | -  | - | 450461.08  | 1265254.47 | -                           | -  | -                          |

### 2. Сведения о частях границ уточняемого земельного участка с кадастровым номером 67:04:0200101:347 :

| Обозначение части границ |        | Горизонтальное проложение (S), м | Описание прохождения части границ | Сведения о согласовании местоположения границ (согласовано/спорное) |
|--------------------------|--------|----------------------------------|-----------------------------------|---|
| от т.                    | до т.  |                                  |                                   |   |
| 1                        | 2      | 3                                | 4                                 | 5   |
| н2674У                   | н2675У | 6.32                             | -                                 | -   |
| н2675У                   | н2676У | 5.07                             | -                                 | -   |
| н2676У                   | н2677У | 13.83                            | -                                 | -   |
| н2677У                   | н2678У | 3.23                             | -                                 | -   |

**2. Сведения о частях границ уточняемого земельного участка с кадастровым номером 67:04:0200101:347 :**

| Обозначение части границ |        | Горизонтальное проложение (S), м | Описание прохождения части границ | Сведения о согласовании местоположения границ (согласовано/спорное) |
|--------------------------|--------|----------------------------------|-----------------------------------|---|
| от т.                    | до т.  |                                  |                                   |   |
| 1                        | 2      | 3                                | 4                                 | 5   |
| н2678У                   | н2679У | 2.66                             | -                                 | -   |
| н2679У                   | н2680У | 12.02                            | -                                 | -   |
| н2680У                   | н2681У | 5.20                             | -                                 | -   |
| н2681У                   | н2682У | 5.58                             | -                                 | -   |
| н2682У                   | н2683У | 3.33                             | -                                 | -   |
| н2683У                   | н2684У | 7.98                             | -                                 | -   |
| н2684У                   | н2685У | 3.05                             | -                                 | -   |
| н2685У                   | н2686У | 0.56                             | -                                 | -   |
| н2686У                   | н2687У | 22.55                            | -                                 | -   |
| н2687У                   | н2688У | 31.23                            | -                                 | -   |
| н2688У                   | н2689У | 41.16                            | -                                 | -   |
| н2689У                   | н2690У | 13.05                            | -                                 | -   |
| н2690У                   | н2691У | 7.17                             | -                                 | -   |
| н2691У                   | н2692У | 12.53                            | -                                 | -   |
| н2692У                   | н2674У | 3.65                             | -                                 | -   |

**3. Сведения о характеристиках уточняемого земельного участка с кадастровым номером 67:04:0200101:347 :**

| № п/п | Наименование характеристики земельного участка  | Значение характеристики   |
|-------|---|---|
| 1     | 2   | 3   |
| 1.    | Адрес земельного участка  | -   |
| 1.1.  | Сведения о местоположении земельного участка (при отсутствии адреса) в структурированном в соответствии с федеральной информационно-адресной системой виде                                      | Российская Федерация, 216310, Смоленская область, район Глинковский, сельское поселение Доброминское, деревня Добромино |
| 1.2.  | Дополнительные сведения о местоположении земельного участка   | -   |
| 2.    | Площадь земельного участка ± величина погрешности определения (вычисления) площади ( $P \pm \Delta P$ ), м <sup>2</sup>   | 2538 ± 18   |
| 3.    | Формула, примененная для вычисления предельной погрешности определения площади земельного участка, с подставленными значениями и итоговые (вычисленные) значения ( $\Delta P$ ), м <sup>2</sup> | $\Delta P = 3.5 * M_t * \sqrt{P} = 3.5 * 0,1 * \sqrt{2538} = 18$  |
| 4.    | Площадь земельного участка согласно сведениям Единого государственного реестра недвижимости (Р <sub>кад</sub> ), м <sup>2</sup>   | 2500  |
| 5.    | Оценка расхождения Р и Р <sub>кад</sub> (Р - Р <sub>кад</sub> ), м <sup>2</sup>   | 38  |
| 6.    | Предельные минимальный и максимальный размеры земельного участка (Р <sub>мин</sub> и Р <sub>макс</sub> ), м <sup>2</sup>  | -<br>-  |
| 7.    | Вид (виды) разрешенного использования   | -   |
| 7.1.  | Дополнительные сведения об использовании земельного участка   | -   |
| 8.    | Кадастровый или иной государственный учетный номер (инвентарный) здания, сооружения, объекта незавершенного строительства, расположенного на земельном участке                                  | -   |

**3. Сведения о характеристиках уточняемого земельного участка с кадастровым номером 67:04:0200101:347 :**

| № п/п | Наименование характеристики земельного участка  | Значение характеристики  |
|-------|---|--------------------------|
| 1     | 2   | 3                        |
| 9.    | Сведения о земельных участках (землях общего пользования, территории общего пользования), посредством которых обеспечивается доступ | Земли общего пользования |
| 10.   | Иные сведения   | -                        |

**4. Пояснения к сведениям об уточняемом земельном участке с кадастровым номером 67:04:0200101:347 :**

|    |   |
|----|---|
| 1. | - |
|----|---|

## Сведения об уточняемых земельных участках

### 1. Сведения о характерных точках границы уточняемого земельного участка с кадастровым номером 67:04:0200101:348 :

Система координат МСК-67, зона 1

Зона №1

| Обозначение характерных точек границ | Координаты, м  |   |  |            | Метод определения координат | Формулы, примененные для расчета средней квадратической погрешности определения координат характерных точек границ (Mt), с подставленными в такие формулы значениями и итоговые (вычисленные) значения Mt, м | Описание закрепления точки |
|--------------------------------------|--|---|--|------------|-----------------------------|--|----------------------------|
|                                      | содержатся в Едином государственном реестре недвижимости |   | определены в результате выполнения комплексных кадастровых работ |            |                             |  |                            |
|                                      | X  | Y | X  | Y          |                             |  |                            |
| 1                                    | 2  | 3 | 4  | 5          | 6                           | 7  | 8                          |
|                                      |  |   |  |            |                             | -  |                            |
| н2693У                               | -  | - | 450521.19  | 1265302.57 | -                           | -  | -                          |
| н2694У                               | -  | - | 450548.85  | 1265324.50 | -                           | -  | -                          |
| н2695У                               | -  | - | 450551.00  | 1265330.95 | -                           | -  | -                          |
| н2696У                               | -  | - | 450551.65  | 1265369.98 | -                           | -  | -                          |
| н2697У                               | -  | - | 450512.92  | 1265373.02 | -                           | -  | -                          |
| н2698У                               | -  | - | 450441.73  | 1265300.82 | -                           | -  | -                          |
| н2699У                               | -  | - | 450449.42  | 1265278.42 | -                           | -  | -                          |
| н2691У                               | -  | - | 450463.19  | 1265270.49 | -                           | -  | -                          |
| н2690У                               | -  | - | 450470.23  | 1265269.11 | -                           | -  | -                          |
| н2689У                               | -  | - | 450481.99  | 1265274.76 | -                           | -  | -                          |
| н2700У                               | -  | - | 450498.35  | 1265300.57 | -                           | -  | -                          |
| н2693У                               | -  | - | 450521.19  | 1265302.57 | -                           | -  | -                          |

### 2. Сведения о частях границ уточняемого земельного участка с кадастровым номером 67:04:0200101:348 :

| Обозначение части границ |        | Горизонтальное проложение (S), м | Описание прохождения части границ | Сведения о согласовании местоположения границ (согласовано/спорное) |
|--------------------------|--------|----------------------------------|-----------------------------------|---|
| от т.                    | до т.  |                                  |                                   |   |
| 1                        | 2      | 3                                | 4                                 | 5   |
| н2693У                   | н2694У | 35.30                            | -                                 | -   |
| н2694У                   | н2695У | 6.80                             | -                                 | -   |
| н2695У                   | н2696У | 39.04                            | -                                 | -   |
| н2696У                   | н2697У | 38.85                            | -                                 | -   |
| н2697У                   | н2698У | 101.39                           | -                                 | -   |
| н2698У                   | н2699У | 23.68                            | -                                 | -   |
| н2699У                   | н2691У | 15.89                            | -                                 | -   |
| н2691У                   | н2690У | 7.17                             | -                                 | -   |
| н2690У                   | н2689У | 13.05                            | -                                 | -   |
| н2689У                   | н2700У | 30.56                            | -                                 | -   |
| н2700У                   | н2693У | 22.93                            | -                                 | -   |

| <b>3. Сведения о характеристиках уточняемого земельного участка с кадастровым номером 67:04:0200101:348 :</b> |   |   |
|---|---|---|
| <b>№ п/п</b>  | <b>Наименование характеристики земельного участка</b>   | <b>Значение характеристики</b>  |
| <b>1</b>  | <b>2</b>  | <b>3</b>  |
| 1.  | Адрес земельного участка  | -   |
| 1.1.  | Сведения о местоположении земельного участка (при отсутствии адреса) в структурированном в соответствии с федеральной информационной адресной системой виде                                     | Российская Федерация, 216310, Смоленская область, район Глинковский, сельское поселение Доброминское, деревня Добромино |
| 1.2.  | Дополнительные сведения о местоположении земельного участка   | -   |
| 2.  | Площадь земельного участка $\pm$ величина погрешности определения (вычисления) площади ( $P \pm \Delta P$ ), м <sup>2</sup>   | 6071 $\pm$ 27   |
| 3.  | Формула, примененная для вычисления предельной погрешности определения площади земельного участка, с подставленными значениями и итоговые (вычисленные) значения ( $\Delta P$ ), м <sup>2</sup> | $\Delta P = 3.5 * M_t * \sqrt{P} = 3.5 * 0,1 * \sqrt{6071} = 27$  |
| 4.  | Площадь земельного участка согласно сведениям Единого государственного реестра недвижимости ( $P_{\text{кад}}$ ), м <sup>2</sup>  | 6000  |
| 5.  | Оценка расхождения $P$ и $P_{\text{кад}}$ ( $P - P_{\text{кад}}$ ), м <sup>2</sup>  | 71  |
| 6.  | Предельные минимальный и максимальный размеры земельного участка ( $P_{\text{мин}}$ и $P_{\text{макс}}$ ), м <sup>2</sup>   | -<br>-  |
| 7.  | Вид (виды) разрешенного использования   | -   |
| 7.1.  | Дополнительные сведения об использовании земельного участка   | -   |
| 8.  | Кадастровый или иной государственный учетный номер (инвентарный) здания, сооружения, объекта незавершенного строительства, расположенного на земельном участке                                  | -   |
| 9.  | Сведения о земельных участках (землях общего пользования, территории общего пользования), посредством которых обеспечивается доступ   | Земли общего пользования  |
| 10.   | Иные сведения   | -   |
| <b>4. Пояснения к сведениям об уточняемом земельном участке с кадастровым номером 67:04:0200101:348 :</b>     |   |   |
| 1.  | -   |   |



## Сведения об уточняемых земельных участках

### 1. Сведения о характерных точках границы уточняемого земельного участка с кадастровым номером 67:04:0200101:349 :

Система координат МСК-67, зона 1

Зона № 1

| Обозначение характерных точек границ | Координаты, м  |   |  |            | Метод определения координат | Формулы, примененные для расчета средней квадратической погрешности определения координат характерных точек границ (M <sub>t</sub> ), с подставленными в такие формулы значениями и итоговые (вычисленные) значения M <sub>t</sub> , м | Описание закрепления точки |
|--------------------------------------|--|---|--|------------|-----------------------------|--|----------------------------|
|                                      | содержатся в Едином государственном реестре недвижимости |   | определены в результате выполнения комплексных кадастровых работ |            |                             |  |                            |
|                                      | X  | Y | X  | Y          |                             |  |                            |
| 1                                    | 2  | 3 | 4  | 5          | 6                           | 7  | 8                          |
|                                      |  |   |  |            |                             | -  |                            |
| н2701У                               | -  | - | 450595.18  | 1265384.68 | -                           | -  | -                          |
| н2702У                               | -  | - | 450605.61  | 1265395.66 | -                           | -  | -                          |
| н2703У                               | -  | - | 450602.37  | 1265425.30 | -                           | -  | -                          |
| н2704У                               | -  | - | 450552.24  | 1265405.03 | -                           | -  | -                          |
| н2696У                               | -  | - | 450551.65  | 1265369.98 | -                           | -  | -                          |
| н2695У                               | -  | - | 450551.00  | 1265330.95 | -                           | -  | -                          |
| н2694У                               | -  | - | 450548.85  | 1265324.50 | -                           | -  | -                          |
| н2693У                               | -  | - | 450521.19  | 1265302.57 | -                           | -  | -                          |
| н2705У                               | -  | - | 450524.88  | 1265296.46 | -                           | -  | -                          |
| н2706У                               | -  | - | 450540.72  | 1265287.08 | -                           | -  | -                          |
| н2707У                               | -  | - | 450564.79  | 1265294.70 | -                           | -  | -                          |
| н2708У                               | -  | - | 450576.50  | 1265296.37 | -                           | -  | -                          |
| н2709У                               | -  | - | 450577.24  | 1265325.05 | -                           | -  | -                          |
| н2710У                               | -  | - | 450579.11  | 1265333.18 | -                           | -  | -                          |
| н2701У                               | -  | - | 450595.18  | 1265384.68 | -                           | -  | -                          |

### 2. Сведения о частях границ уточняемого земельного участка с кадастровым номером 67:04:0200101:349 :

| Обозначение части границ |        | Горизонтальное проложение (S), м | Описание прохождения части границ | Сведения о согласовании местоположения границ (согласовано/спорное) |
|--------------------------|--------|----------------------------------|-----------------------------------|---|
| от т.                    | до т.  |                                  |                                   |   |
| 1                        | 2      | 3                                | 4                                 | 5   |
| н2701У                   | н2702У | 15.14                            | -                                 | -   |
| н2702У                   | н2703У | 29.82                            | -                                 | -   |
| н2703У                   | н2704У | 54.07                            | -                                 | -   |
| н2704У                   | н2696У | 35.05                            | -                                 | -   |
| н2696У                   | н2695У | 39.04                            | -                                 | -   |
| н2695У                   | н2694У | 6.80                             | -                                 | -   |
| н2694У                   | н2693У | 35.30                            | -                                 | -   |
| н2693У                   | н2705У | 7.14                             | -                                 | -   |
| н2705У                   | н2706У | 18.41                            | -                                 | -   |

| <b>2. Сведения о частях границ уточняемого земельного участка с кадастровым номером 67:04:0200101:349 :</b>   |   |  |                                   |   |
|---|---|--|-----------------------------------|---|
| Обозначение части границ  |   | Горизонтальное проложение (S), м   | Описание прохождения части границ | Сведения о согласовании местоположения границ (согласовано/спорное) |
| от т.   | до т.   |  |                                   |   |
| 1   | 2   | 3  | 4                                 | 5   |
| н2706У  | н2707У  | 25.25  | -                                 | -   |
| н2707У  | н2708У  | 11.83  | -                                 | -   |
| н2708У  | н2709У  | 28.69  | -                                 | -   |
| н2709У  | н2710У  | 8.34   | -                                 | -   |
| н2710У  | н2701У  | 53.95  | -                                 | -   |
| <b>3. Сведения о характеристиках уточняемого земельного участка с кадастровым номером 67:04:0200101:349 :</b> |   |  |                                   |   |
| № п/п   | Наименование характеристики земельного участка  | Значение характеристики  |                                   |   |
| 1   | 2   | 3  |                                   |   |
| 1.  | Адрес земельного участка  | -  |                                   |   |
| 1.1.  | Сведения о местоположении земельного участка (при отсутствии адреса) в структурированном в соответствии с федеральной информационной адресной системой виде                                     | Российская Федерация, 216310, Смоленская область, район Глинковский, сельское поселение Доброминское, деревня Добромино, улица Центральная, дом 66 |                                   |   |
| 1.2.  | Дополнительные сведения о местоположении земельного участка   | -  |                                   |   |
| 2.  | Площадь земельного участка ± величина погрешности определения (вычисления) площади ( $P \pm \Delta P$ ), м <sup>2</sup>   | 5103 ± 25  |                                   |   |
| 3.  | Формула, примененная для вычисления предельной погрешности определения площади земельного участка, с подставленными значениями и итоговые (вычисленные) значения ( $\Delta P$ ), м <sup>2</sup> | $\Delta P = 3.5 * M_t * \sqrt{P} = 3.5 * 0,1 * \sqrt{5103} = 25$   |                                   |   |
| 4.  | Площадь земельного участка согласно сведениям Единого государственного реестра недвижимости (Ркад), м <sup>2</sup>  | 5000   |                                   |   |
| 5.  | Оценка расхождения Р и Ркад ( $P - P_{кад}$ ), м <sup>2</sup>   | 103  |                                   |   |
| 6.  | Предельные минимальный и максимальный размеры земельного участка ( $P_{мин}$ и $P_{макс}$ ), м <sup>2</sup>   | -  |                                   |   |
| 7.  | Вид (виды) разрешенного использования   | -  |                                   |   |
| 7.1.  | Дополнительные сведения об использовании земельного участка   | -  |                                   |   |
| 8.  | Кадастровый или иной государственный учетный номер (инвентарный) здания, сооружения, объекта незавершенного строительства, расположенного на земельном участке                                  | -  |                                   |   |
| 9.  | Сведения о земельных участках (землях общего пользования, территории общего пользования), посредством которых обеспечивается доступ   | Земли общего пользования   |                                   |   |
| 10.   | Иные сведения   | -  |                                   |   |
| <b>4. Пояснения к сведениям об уточняемом земельном участке с кадастровым номером 67:04:0200101:349 :</b>     |   |  |                                   |   |
| 1.  | -   |  |                                   |   |

## Сведения об уточняемых земельных участках

### 1. Сведения о характерных точках границы уточняемого земельного участка с кадастровым номером 67:04:0200101:366 :

| Система координат МСК-67, зона 1     |  |   |  |            | Зона № 1                    |  |                            |
|--------------------------------------|--|---|--|------------|-----------------------------|--|----------------------------|
| Обозначение характерных точек границ | Координаты, м  |   |  |            | Метод определения координат | Формулы, примененные для расчета средней квадратической погрешности определения координат характерных точек границ (M <sub>t</sub> ), с подставленными в такие формулы значениями и итоговые (вычисленные) значения M <sub>t</sub> , м | Описание закрепления точки |
|                                      | содержатся в Едином государственном реестре недвижимости |   | определены в результате выполнения комплексных кадастровых работ |            |                             |  |                            |
|                                      | X  | Y | X  | Y          |                             |  |                            |
| 1                                    | 2  | 3 | 4  | 5          | 6                           | 7  | 8                          |
|                                      |  |   |  |            |                             | -  |                            |
| н2611У                               | -  | - | 451221.18  | 1263592.58 | -                           | -  | -                          |
| н2610У                               | -  | - | 451224.05  | 1263594.06 | -                           | -  | -                          |
| н2609У                               | -  | - | 451221.27  | 1263600.09 | -                           | -  | -                          |
| н2608У                               | -  | - | 451226.79  | 1263603.10 | -                           | -  | -                          |
| н2711У                               | -  | - | 451214.88  | 1263622.84 | -                           | -  | -                          |
| н2712У                               | -  | - | 451205.92  | 1263616.81 | -                           | -  | -                          |
| н2613У                               | -  | - | 451212.23  | 1263601.87 | -                           | -  | -                          |
| н2612У                               | -  | - | 451217.56  | 1263590.64 | -                           | -  | -                          |
| н2611У                               | -  | - | 451221.18  | 1263592.58 | -                           | -  | -                          |

### 2. Сведения о частях границ уточняемого земельного участка с кадастровым номером 67:04:0200101:366 :

| Обозначение части границ |        | Горизонтальное проложение (S), м | Описание прохождения части границ | Сведения о согласовании местоположения границ (согласовано/спорное) |
|--------------------------|--------|----------------------------------|-----------------------------------|---|
| от т.                    | до т.  |                                  |                                   |   |
| 1                        | 2      | 3                                | 4                                 | 5   |
| н2611У                   | н2610У | 3.23                             | -                                 | -   |
| н2610У                   | н2609У | 6.64                             | -                                 | -   |
| н2609У                   | н2608У | 6.29                             | -                                 | -   |
| н2608У                   | н2711У | 23.05                            | -                                 | -   |
| н2711У                   | н2712У | 10.80                            | -                                 | -   |
| н2712У                   | н2613У | 16.22                            | -                                 | -   |
| н2613У                   | н2612У | 12.43                            | -                                 | -   |
| н2612У                   | н2611У | 4.11                             | -                                 | -   |

### 3. Сведения о характеристиках уточняемого земельного участка с кадастровым номером 67:04:0200101:366 :

| № п/п | Наименование характеристики земельного участка | Значение характеристики |
|-------|--|-------------------------|
| 1     | 2  | 3                       |
| 1.    | Адрес земельного участка                       | -                       |

| <b>3. Сведения о характеристиках уточняемого земельного участка с кадастровым номером 67:04:0200101:366 :</b> |   |   |
|---|---|---|
| <b>№ п/п</b>  | <b>Наименование характеристики земельного участка</b>   | <b>Значение характеристики</b>  |
| <b>1</b>  | <b>2</b>  | <b>3</b>  |
| 1.1.  | Сведения о местоположении земельного участка (при отсутствии адреса) в структурированном в соответствии с федеральной информационной адресной системой виде                                     | Российская Федерация, 216310, Смоленская область, район Глинковский, сельское поселение Доброминское, деревня Добромино |
| 1.2.  | Дополнительные сведения о местоположении земельного участка   | -   |
| 2.  | Площадь земельного участка ± величина погрешности определения (вычисления) площади ( $P \pm \Delta P$ ), м <sup>2</sup>   | 326 ± 6   |
| 3.  | Формула, примененная для вычисления предельной погрешности определения площади земельного участка, с подставленными значениями и итоговые (вычисленные) значения ( $\Delta P$ ), м <sup>2</sup> | $\Delta P = 3.5 * M_t * \sqrt{P} = 3.5 * 0,1 * \sqrt{326} = 6$  |
| 4.  | Площадь земельного участка согласно сведениям Единого государственного реестра недвижимости ( $P_{\text{кад}}$ ), м <sup>2</sup>  | 300   |
| 5.  | Оценка расхождения $P$ и $P_{\text{кад}}$ ( $P - P_{\text{кад}}$ ), м <sup>2</sup>  | 26  |
| 6.  | Предельные минимальный и максимальный размеры земельного участка ( $P_{\text{мин}}$ и $P_{\text{макс}}$ ), м <sup>2</sup>   | -<br>-  |
| 7.  | Вид (виды) разрешенного использования   | -   |
| 7.1.  | Дополнительные сведения об использовании земельного участка   | -   |
| 8.  | Кадастровый или иной государственный учетный номер (инвентарный) здания, сооружения, объекта незавершенного строительства, расположенного на земельном участке                                  | -   |
| 9.  | Сведения о земельных участках (землях общего пользования, территории общего пользования), посредством которых обеспечивается доступ   | Земли общего пользования  |
| 10.   | Иные сведения   | -   |
| <b>4. Пояснения к сведениям об уточняемом земельном участке с кадастровым номером 67:04:0200101:366 :</b>     |   |   |
| 1.  | -   |   |

## Сведения об уточняемых земельных участках

### 1. Сведения о характерных точках границы уточняемого земельного участка с кадастровым номером 67:04:0200101:390 :

| Система координат МСК-67, зона 1     |  |   |  |            | Зона №1                     |  |                            |
|--------------------------------------|--|---|--|------------|-----------------------------|--|----------------------------|
| Обозначение характерных точек границ | Координаты, м  |   |  |            | Метод определения координат | Формулы, примененные для расчета средней квадратической погрешности определения координат характерных точек границ (M <sub>t</sub> ), с подставленными в такие формулы значениями и итоговые (вычисленные) значения M <sub>t</sub> , м | Описание закрепления точки |
|                                      | содержатся в Едином государственном реестре недвижимости |   | определены в результате выполнения комплексных кадастровых работ |            |                             |  |                            |
|                                      | X  | Y | X  | Y          |                             |  |                            |
| 1                                    | 2  | 3 | 4  | 5          | 6                           | 7  | 8                          |
|                                      |  |   |  |            |                             | -  |                            |
| н2713У                               | -  | - | 451100.36  | 1263753.42 | -                           | -  | -                          |
| н2714У                               | -  | - | 451099.53  | 1263755.27 | -                           | -  | -                          |
| н2445У                               | -  | - | 451088.10  | 1263780.57 | -                           | -  | -                          |
| н2444У                               | -  | - | 451082.56  | 1263778.43 | -                           | -  | -                          |
| н2443У                               | -  | - | 451069.16  | 1263772.84 | -                           | -  | -                          |
| н2442У                               | -  | - | 451061.44  | 1263769.62 | -                           | -  | -                          |
| н2441У                               | -  | - | 451041.56  | 1263762.48 | -                           | -  | -                          |
| н2715У                               | -  | - | 451044.77  | 1263753.85 | -                           | -  | -                          |
| н2716У                               | -  | - | 451048.46  | 1263747.66 | -                           | -  | -                          |
| н2717У                               | -  | - | 451052.99  | 1263739.44 | -                           | -  | -                          |
| н2718У                               | -  | - | 451056.14  | 1263734.62 | -                           | -  | -                          |
| н2719У                               | -  | - | 451062.75  | 1263726.17 | -                           | -  | -                          |
| н2720У                               | -  | - | 451067.03  | 1263728.49 | -                           | -  | -                          |
| н2423У                               | -  | - | 451070.97  | 1263730.44 | -                           | -  | -                          |
| н2422У                               | -  | - | 451073.05  | 1263731.48 | -                           | -  | -                          |
| н2421У                               | -  | - | 451087.80  | 1263738.79 | -                           | -  | -                          |
| н2429У                               | -  | - | 451103.48  | 1263746.53 | -                           | -  | -                          |
| н2713У                               | -  | - | 451100.36  | 1263753.42 | -                           | -  | -                          |

### 2. Сведения о частях границ уточняемого земельного участка с кадастровым номером 67:04:0200101:390 :

| Обозначение части границ |        | Горизонтальное проложение (S), м | Описание прохождения части границ | Сведения о согласовании местоположения границ (согласовано/спорное) |
|--------------------------|--------|----------------------------------|-----------------------------------|---|
| от т.                    | до т.  |                                  |                                   |   |
| 1                        | 2      | 3                                | 4                                 | 5   |
| н2713У                   | н2714У | 2.03                             | -                                 | -   |
| н2714У                   | н2445У | 27.76                            | -                                 | -   |
| н2445У                   | н2444У | 5.94                             | -                                 | -   |
| н2444У                   | н2443У | 14.52                            | -                                 | -   |
| н2443У                   | н2442У | 8.36                             | -                                 | -   |
| н2442У                   | н2441У | 21.12                            | -                                 | -   |

| <b>2. Сведения о частях границ уточняемого земельного участка с кадастровым номером 67:04:0200101:390 :</b>   |   |   |                                   |   |
|---|---|---|-----------------------------------|---|
| Обозначение части границ  |   | Горизонтальное проложение (S), м  | Описание прохождения части границ | Сведения о согласовании местоположения границ (согласовано/спорное) |
| от т.   | до т.   |   |                                   |   |
| 1   | 2   | 3   | 4                                 | 5   |
| н2441У  | н2715У  | 9.21  | -                                 | -   |
| н2715У  | н2716У  | 7.21  | -                                 | -   |
| н2716У  | н2717У  | 9.39  | -                                 | -   |
| н2717У  | н2718У  | 5.76  | -                                 | -   |
| н2718У  | н2719У  | 10.73   | -                                 | -   |
| н2719У  | н2720У  | 4.87  | -                                 | -   |
| н2720У  | н2423У  | 4.40  | -                                 | -   |
| н2423У  | н2422У  | 2.33  | -                                 | -   |
| н2422У  | н2421У  | 16.46   | -                                 | -   |
| н2421У  | н2429У  | 17.49   | -                                 | -   |
| н2429У  | н2713У  | 7.56  | -                                 | -   |
| <b>3. Сведения о характеристиках уточняемого земельного участка с кадастровым номером 67:04:0200101:390 :</b> |   |   |                                   |   |
| № п/п   | Наименование характеристики земельного участка  | Значение характеристики   |                                   |   |
| 1   | 2   | 3   |                                   |   |
| 1.  | Адрес земельного участка  | -   |                                   |   |
| 1.1.  | Сведения о местоположении земельного участка (при отсутствии адреса) в структурированном в соответствии с федеральной информационной адресной системой виде                                     | Российская Федерация, 216310, Смоленская область, район Глинковский, сельское поселение Доброминское, деревня Добромино |                                   |   |
| 1.2.  | Дополнительные сведения о местоположении земельного участка   | -   |                                   |   |
| 2.  | Площадь земельного участка ± величина погрешности определения (вычисления) площади ( $P \pm \Delta P$ ), м <sup>2</sup>   | 1921 ± 15   |                                   |   |
| 3.  | Формула, примененная для вычисления предельной погрешности определения площади земельного участка, с подставленными значениями и итоговые (вычисленные) значения ( $\Delta P$ ), м <sup>2</sup> | $\Delta P = 3.5 * M_t * \sqrt{P} = 3.5 * 0,1 * \sqrt{1921} = 15$  |                                   |   |
| 4.  | Площадь земельного участка согласно сведениям Единого государственного реестра недвижимости (Р <sub>кад</sub> ), м <sup>2</sup>   | 2000  |                                   |   |
| 5.  | Оценка расхождения Р и Р <sub>кад</sub> (Р - Р <sub>кад</sub> ), м <sup>2</sup>   | 79  |                                   |   |
| 6.  | Предельные минимальный и максимальный размеры земельного участка (Р <sub>мин</sub> и Р <sub>макс</sub> ), м <sup>2</sup>  | -   |                                   |   |
| 7.  | Вид (виды) разрешенного использования   | -   |                                   |   |
| 7.1.  | Дополнительные сведения об использовании земельного участка   | -   |                                   |   |
| 8.  | Кадастровый или иной государственный учетный номер (инвентарный) здания, сооружения, объекта незавершенного строительства, расположенного на земельном участке                                  | -   |                                   |   |
| 9.  | Сведения о земельных участках (землях общего пользования, территории общего пользования), посредством которых обеспечивается доступ   | Земли общего пользования  |                                   |   |
| 10.   | Иные сведения   | -   |                                   |   |

**4. Пояснения к сведениям об уточняемом земельном участке с кадастровым номером 67:04:0200101:390 :**

1.

-

## Сведения об уточняемых земельных участках

### 1. Сведения о характерных точках границы уточняемого земельного участка с кадастровым номером 67:04:0200101:402 :

| Система координат МСК-67, зона 1     |  |   |  |            | Зона № 1                    |  |                            |
|--------------------------------------|--|---|--|------------|-----------------------------|--|----------------------------|
| Обозначение характерных точек границ | Координаты, м  |   |  |            | Метод определения координат | Формулы, примененные для расчета средней квадратической погрешности определения координат характерных точек границ (Mt), с подставленными в такие формулы значениями и итоговые (вычисленные) значения Mt, м | Описание закрепления точки |
|                                      | содержатся в Едином государственном реестре недвижимости |   | определены в результате выполнения комплексных кадастровых работ |            |                             |  |                            |
|                                      | X  | Y | X  | Y          |                             |  |                            |
| 1                                    | 2  | 3 | 4  | 5          | 6                           | 7  | 8                          |
|                                      |  |   |  |            |                             | -  |                            |
| н2722У                               | -  | - | 451306.36  | 1263425.00 | -                           | -  | -                          |
| н2723У                               | -  | - | 451285.23  | 1263412.82 | -                           | -  | -                          |
| н2724У                               | -  | - | 451290.57  | 1263402.62 | -                           | -  | -                          |
| н2725У                               | -  | - | 451295.51  | 1263392.55 | -                           | -  | -                          |
| н189У                                | -  | - | 451300.19  | 1263394.61 | -                           | -  | -                          |
| н188У                                | -  | - | 451300.57  | 1263394.81 | -                           | -  | -                          |
| н187У                                | -  | - | 451315.67  | 1263404.02 | -                           | -  | -                          |
| н186У                                | -  | - | 451317.68  | 1263405.24 | -                           | -  | -                          |
| н2722У                               | -  | - | 451306.36  | 1263425.00 | -                           | -  | -                          |

### 2. Сведения о частях границ уточняемого земельного участка с кадастровым номером 67:04:0200101:402 :

| Обозначение части границ |        | Горизонтальное проложение (S), м | Описание прохождения части границ | Сведения о согласовании местоположения границ (согласовано/спорное) |
|--------------------------|--------|----------------------------------|-----------------------------------|---|
| от т.                    | до т.  |                                  |                                   |   |
| 1                        | 2      | 3                                | 4                                 | 5   |
| н2722У                   | н2723У | 24.39                            | -                                 | -   |
| н2723У                   | н2724У | 11.51                            | -                                 | -   |
| н2724У                   | н2725У | 11.22                            | -                                 | -   |
| н2725У                   | н189У  | 5.11                             | -                                 | -   |
| н189У                    | н188У  | 0.43                             | -                                 | -   |
| н188У                    | н187У  | 17.69                            | -                                 | -   |
| н187У                    | н186У  | 2.35                             | -                                 | -   |
| н186У                    | н2722У | 22.77                            | -                                 | -   |

### 3. Сведения о характеристиках уточняемого земельного участка с кадастровым номером 67:04:0200101:402 :

| № п/п | Наименование характеристики земельного участка | Значение характеристики |
|-------|--|-------------------------|
| 1     | 2  | 3                       |
| 1.    | Адрес земельного участка                       | -                       |



| <b>3. Сведения о характеристиках уточняемого земельного участка с кадастровым номером 67:04:0200101:402 :</b> |   |   |
|---|---|---|
| <b>№ п/п</b>  | <b>Наименование характеристики земельного участка</b>   | <b>Значение характеристики</b>  |
| <b>1</b>  | <b>2</b>  | <b>3</b>  |
| 1.1.  | Сведения о местоположении земельного участка (при отсутствии адреса) в структурированном в соответствии с федеральной информационной адресной системой виде                                     | Российская Федерация, 216310, Смоленская область, район Глинковский, сельское поселение Доброминское, деревня Добромино |
| 1.2.  | Дополнительные сведения о местоположении земельного участка   | -   |
| 2.  | Площадь земельного участка $\pm$ величина погрешности определения (вычисления) площади ( $P \pm \Delta P$ ), м <sup>2</sup>   | 573 $\pm$ 8   |
| 3.  | Формула, примененная для вычисления предельной погрешности определения площади земельного участка, с подставленными значениями и итоговые (вычисленные) значения ( $\Delta P$ ), м <sup>2</sup> | $\Delta P = 3.5 * M_t * \sqrt{P} = 3.5 * 0,1 * \sqrt{573} = 8$  |
| 4.  | Площадь земельного участка согласно сведениям Единого государственного реестра недвижимости ( $P_{\text{кад}}$ ), м <sup>2</sup>  | 600   |
| 5.  | Оценка расхождения $P$ и $P_{\text{кад}}$ ( $P - P_{\text{кад}}$ ), м <sup>2</sup>  | 27  |
| 6.  | Предельные минимальный и максимальный размеры земельного участка ( $P_{\text{мин}}$ и $P_{\text{макс}}$ ), м <sup>2</sup>   | -<br>-  |
| 7.  | Вид (виды) разрешенного использования   | -   |
| 7.1.  | Дополнительные сведения об использовании земельного участка   | -   |
| 8.  | Кадастровый или иной государственный учетный номер (инвентарный) здания, сооружения, объекта незавершенного строительства, расположенного на земельном участке                                  | -   |
| 9.  | Сведения о земельных участках (землях общего пользования, территории общего пользования), посредством которых обеспечивается доступ   | Земли общего пользования  |
| 10.   | Иные сведения   | -   |
| <b>4. Пояснения к сведениям об уточняемом земельном участке с кадастровым номером 67:04:0200101:402 :</b>     |   |   |
| 1.  | -   |   |

## Сведения об уточняемых земельных участках

### 1. Сведения о характерных точках границы уточняемого земельного участка с кадастровым номером 67:04:0200101:408 :

| Система координат МСК-67, зона 1     |  |   |  |            | Зона №1                     |  |                            |
|--------------------------------------|--|---|--|------------|-----------------------------|--|----------------------------|
| Обозначение характерных точек границ | Координаты, м  |   |  |            | Метод определения координат | Формулы, примененные для расчета средней квадратической погрешности определения координат характерных точек границ (Mt), с подставленными в такие формулы значениями и итоговые (вычисленные) значения Mt, м | Описание закрепления точки |
|                                      | содержатся в Едином государственном реестре недвижимости |   | определены в результате выполнения комплексных кадастровых работ |            |                             |  |                            |
|                                      | X  | Y | X  | Y          |                             |  |                            |
| 1                                    | 2  | 3 | 4  | 5          | 6                           | 7  | 8                          |
|                                      |  |   |  |            |                             | -  |                            |
| н1213У                               | -  | - | 450629.05  | 1264904.02 | -                           | -  | -                          |
| н1212У                               | -  | - | 450609.08  | 1264896.42 | -                           | -  | -                          |
| н1211У                               | -  | - | 450605.60  | 1264897.02 | -                           | -  | -                          |
| н1210У                               | -  | - | 450587.92  | 1264889.15 | -                           | -  | -                          |
| н2726У                               | -  | - | 450599.20  | 1264857.97 | -                           | -  | -                          |
| н1219У                               | -  | - | 450612.78  | 1264861.66 | -                           | -  | -                          |
| н1218У                               | -  | - | 450621.48  | 1264863.94 | -                           | -  | -                          |
| н1217У                               | -  | - | 450621.30  | 1264864.54 | -                           | -  | -                          |
| н1224У                               | -  | - | 450655.09  | 1264872.21 | -                           | -  | -                          |
| н2727У                               | -  | - | 450653.42  | 1264883.82 | -                           | -  | -                          |
| н2728У                               | -  | - | 450652.43  | 1264888.45 | -                           | -  | -                          |
| н1214У                               | -  | - | 450648.18  | 1264909.71 | -                           | -  | -                          |
| н1213У                               | -  | - | 450629.05  | 1264904.02 | -                           | -  | -                          |

### 2. Сведения о частях границ уточняемого земельного участка с кадастровым номером 67:04:0200101:408 :

| Обозначение части границ |        | Горизонтальное проложение (S), м | Описание прохождения части границ | Сведения о согласовании местоположения границ (согласовано/спорное) |
|--------------------------|--------|----------------------------------|-----------------------------------|---|
| от т.                    | до т.  |                                  |                                   |   |
| 1                        | 2      | 3                                | 4                                 | 5   |
| н1213У                   | н1212У | 21.37                            | -                                 | -   |
| н1212У                   | н1211У | 3.53                             | -                                 | -   |
| н1211У                   | н1210У | 19.35                            | -                                 | -   |
| н1210У                   | н2726У | 33.16                            | -                                 | -   |
| н2726У                   | н1219У | 14.07                            | -                                 | -   |
| н1219У                   | н1218У | 8.99                             | -                                 | -   |
| н1218У                   | н1217У | 0.63                             | -                                 | -   |
| н1217У                   | н1224У | 34.65                            | -                                 | -   |
| н1224У                   | н2727У | 11.73                            | -                                 | -   |
| н2727У                   | н2728У | 4.73                             | -                                 | -   |
| н2728У                   | н1214У | 21.68                            | -                                 | -   |

| <b>2. Сведения о частях границ уточняемого земельного участка с кадастровым номером 67:04:0200101:408 :</b>   |   |   |                                   |   |
|---|---|---|-----------------------------------|---|
| Обозначение части границ  |   | Горизонтальное проложение (S), м  | Описание прохождения части границ | Сведения о согласовании местоположения границ (согласовано/спорное) |
| от т.   | до т.   |   |                                   |   |
| 1   | 2   | 3   | 4                                 | 5   |
| н1214У  | н1213У  | 19.96   | -                                 | -   |
| <b>3. Сведения о характеристиках уточняемого земельного участка с кадастровым номером 67:04:0200101:408 :</b> |   |   |                                   |   |
| № п/п   | Наименование характеристики земельного участка  | Значение характеристики   |                                   |   |
| 1   | 2   | 3   |                                   |   |
| 1.  | Адрес земельного участка  | -   |                                   |   |
| 1.1.  | Сведения о местоположении земельного участка (при отсутствии адреса) в структурированном в соответствии с федеральной информационной адресной системой виде                                     | Российская Федерация, Смоленская область, мр-н Глинковский, сп Доброминское, деревня Добромينو, улица Центральная, участок 59 |                                   |   |
| 1.2.  | Дополнительные сведения о местоположении земельного участка   | -   |                                   |   |
| 2.  | Площадь земельного участка ± величина погрешности определения (вычисления) площади ( $P \pm \Delta P$ ), м <sup>2</sup>   | 2177 ± 16   |                                   |   |
| 3.  | Формула, примененная для вычисления предельной погрешности определения площади земельного участка, с подставленными значениями и итоговые (вычисленные) значения ( $\Delta P$ ), м <sup>2</sup> | $\Delta P = 3.5 * M_t * \sqrt{P} = 3.5 * 0,1 * \sqrt{2177} = 16$  |                                   |   |
| 4.  | Площадь земельного участка согласно сведениям Единого государственного реестра недвижимости (Р <sub>кад</sub> ), м <sup>2</sup>   | 2292  |                                   |   |
| 5.  | Оценка расхождения Р и Р <sub>кад</sub> (Р - Р <sub>кад</sub> ), м <sup>2</sup>   | 115   |                                   |   |
| 6.  | Предельные минимальный и максимальный размеры земельного участка (Р <sub>мин</sub> и Р <sub>макс</sub> ), м <sup>2</sup>  | -   |                                   |   |
| 7.  | Вид (виды) разрешенного использования   | -   |                                   |   |
| 7.1.  | Дополнительные сведения об использовании земельного участка   | -   |                                   |   |
| 8.  | Кадастровый или иной государственный учетный номер (инвентарный) здания, сооружения, объекта незавершенного строительства, расположенного на земельном участке                                  | -   |                                   |   |
| 9.  | Сведения о земельных участках (землях общего пользования, территории общего пользования), посредством которых обеспечивается доступ   | Земли общего пользования  |                                   |   |
| 10.   | Иные сведения   | -   |                                   |   |
| <b>4. Пояснения к сведениям об уточняемом земельном участке с кадастровым номером 67:04:0200101:408 :</b>     |   |   |                                   |   |
| 1.  | -   |   |                                   |   |

## Сведения об уточняемых земельных участках

### 1. Сведения о характерных точках границы уточняемого земельного участка с кадастровым номером 67:04:0200101:519 :

| Система координат МСК-67, зона 1     |  |   |  |            | Зона №1                     |  |                            |
|--------------------------------------|--|---|--|------------|-----------------------------|--|----------------------------|
| Обозначение характерных точек границ | Координаты, м  |   |  |            | Метод определения координат | Формулы, примененные для расчета средней квадратической погрешности определения координат характерных точек границ (Mt), с подставленными в такие формулы значениями и итоговые (вычисленные) значения Mt, м | Описание закрепления точки |
|                                      | содержатся в Едином государственном реестре недвижимости |   | определены в результате выполнения комплексных кадастровых работ |            |                             |  |                            |
|                                      | X  | Y | X  | Y          |                             |  |                            |
| 1                                    | 2  | 3 | 4  | 5          | 6                           | 7  | 8                          |
|                                      |  |   |  |            |                             | -  |                            |
| н2730У                               | -  | - | 451703.52  | 1263955.83 | -                           | -  | -                          |
| 1309                                 | -  | - | 451696.72  | 1263968.73 | -                           | -  | -                          |
| н1986У                               | -  | - | 451687.34  | 1263986.10 | -                           | -  | -                          |
| н1985У                               | -  | - | 451684.38  | 1263983.94 | -                           | -  | -                          |
| н1984У                               | -  | - | 451682.13  | 1263982.71 | -                           | -  | -                          |
| н1995У                               | -  | - | 451675.08  | 1263993.02 | -                           | -  | -                          |
| н1994У                               | -  | - | 451657.98  | 1263985.03 | -                           | -  | -                          |
| н1993У                               | -  | - | 451647.39  | 1263980.31 | -                           | -  | -                          |
| н1992У                               | -  | - | 451627.20  | 1263976.70 | -                           | -  | -                          |
| н2731У                               | -  | - | 451639.94  | 1263929.56 | -                           | -  | -                          |
| н2732У                               | -  | - | 451653.39  | 1263917.01 | -                           | -  | -                          |
| н2733У                               | -  | - | 451700.26  | 1263948.82 | -                           | -  | -                          |
| н2730У                               | -  | - | 451703.52  | 1263955.83 | -                           | -  | -                          |

### 2. Сведения о частях границ уточняемого земельного участка с кадастровым номером 67:04:0200101:519 :

| Обозначение части границ |        | Горизонтальное проложение (S), м | Описание прохождения части границ | Сведения о согласовании местоположения границ (согласовано/спорное) |
|--------------------------|--------|----------------------------------|-----------------------------------|---|
| от т.                    | до т.  |                                  |                                   |   |
| 1                        | 2      | 3                                | 4                                 | 5   |
| н2730У                   | 1309   | 14.58                            | -                                 | -   |
| 1309                     | н1986У | 19.74                            | -                                 | -   |
| н1986У                   | н1985У | 3.66                             | -                                 | -   |
| н1985У                   | н1984У | 2.56                             | -                                 | -   |
| н1984У                   | н1995У | 12.49                            | -                                 | -   |
| н1995У                   | н1994У | 18.87                            | -                                 | -   |
| н1994У                   | н1993У | 11.59                            | -                                 | -   |
| н1993У                   | н1992У | 20.51                            | -                                 | -   |
| н1992У                   | н2731У | 48.83                            | -                                 | -   |
| н2731У                   | н2732У | 18.40                            | -                                 | -   |
| н2732У                   | н2733У | 56.65                            | -                                 | -   |

| <b>2. Сведения о частях границ уточняемого земельного участка с кадастровым номером 67:04:0200101:519 :</b>   |   |   |                                   |   |
|---|---|---|-----------------------------------|---|
| Обозначение части границ  |   | Горизонтальное проложение (S), м  | Описание прохождения части границ | Сведения о согласовании местоположения границ (согласовано/спорное) |
| от т.   | до т.   |   |                                   |   |
| 1   | 2   | 3   | 4                                 | 5   |
| н2733У  | н2730У  | 7.73  | -                                 | -   |
| <b>3. Сведения о характеристиках уточняемого земельного участка с кадастровым номером 67:04:0200101:519 :</b> |   |   |                                   |   |
| № п/п   | Наименование характеристики земельного участка  | Значение характеристики   |                                   |   |
| 1   | 2   | 3   |                                   |   |
| 1.  | Адрес земельного участка  | -   |                                   |   |
| 1.1.  | Сведения о местоположении земельного участка (при отсутствии адреса) в структурированном в соответствии с федеральной информационной адресной системой виде                                     | Российская Федерация, 216310, Смоленская область, район Глинковский, сельское поселение Доброминское, деревня Добромино, улица Заречная, дом 20 |                                   |   |
| 1.2.  | Дополнительные сведения о местоположении земельного участка   | -   |                                   |   |
| 2.  | Площадь земельного участка ± величина погрешности определения (вычисления) площади ( $P \pm \Delta P$ ), м <sup>2</sup>   | 3488 ± 21   |                                   |   |
| 3.  | Формула, примененная для вычисления предельной погрешности определения площади земельного участка, с подставленными значениями и итоговые (вычисленные) значения ( $\Delta P$ ), м <sup>2</sup> | $\Delta P = 3.5 * M_t * \sqrt{P} = 3.5 * 0,1 * \sqrt{3488} = 21$  |                                   |   |
| 4.  | Площадь земельного участка согласно сведениям Единого государственного реестра недвижимости (Р <sub>кад</sub> ), м <sup>2</sup>   | 4300  |                                   |   |
| 5.  | Оценка расхождения Р и Р <sub>кад</sub> (Р - Р <sub>кад</sub> ), м <sup>2</sup>   | 812   |                                   |   |
| 6.  | Предельные минимальный и максимальный размеры земельного участка (Р <sub>мин</sub> и Р <sub>макс</sub> ), м <sup>2</sup>  | -   |                                   |   |
| 7.  | Вид (виды) разрешенного использования   | -   |                                   |   |
| 7.1.  | Дополнительные сведения об использовании земельного участка   | -   |                                   |   |
| 8.  | Кадастровый или иной государственный учетный номер (инвентарный) здания, сооружения, объекта незавершенного строительства, расположенного на земельном участке                                  | -   |                                   |   |
| 9.  | Сведения о земельных участках (землях общего пользования, территории общего пользования), посредством которых обеспечивается доступ   | Земли общего пользования  |                                   |   |
| 10.   | Иные сведения   | -   |                                   |   |
| <b>4. Пояснения к сведениям об уточняемом земельном участке с кадастровым номером 67:04:0200101:519 :</b>     |   |   |                                   |   |
| 1.  | -   |   |                                   |   |

## Сведения об уточняемых земельных участках

### 1. Сведения о характерных точках границы уточняемого земельного участка с кадастровым номером 67:04:0200101:525 :

Система координат МСК-67, зона 1

Зона №1

| Обозначение характерных точек границ | Координаты, м  |   |  |            | Метод определения координат | Формулы, примененные для расчета средней квадратической погрешности определения координат характерных точек границ (Mt), с подставленными в такие формулы значениями и итоговые (вычисленные) значения Mt, м | Описание закрепления точки |
|--------------------------------------|--|---|--|------------|-----------------------------|--|----------------------------|
|                                      | содержатся в Едином государственном реестре недвижимости |   | определены в результате выполнения комплексных кадастровых работ |            |                             |  |                            |
|                                      | X  | Y | X  | Y          |                             |  |                            |
| 1                                    | 2  | 3 | 4  | 5          | 6                           | 7  | 8                          |
|                                      |  |   |  |            |                             | -  |                            |
| н2734У                               | -  | - | 451739.08  | 1264861.96 | -                           | -  | -                          |
| н2735У                               | -  | - | 451735.04  | 1264866.95 | -                           | -  | -                          |
| н2736У                               | -  | - | 451730.15  | 1264869.08 | -                           | -  | -                          |
| н2737У                               | -  | - | 451725.80  | 1264869.26 | -                           | -  | -                          |
| н2738У                               | -  | - | 451701.85  | 1264863.90 | -                           | -  | -                          |
| н2739У                               | -  | - | 451708.26  | 1264783.58 | -                           | -  | -                          |
| н2740У                               | -  | - | 451739.92  | 1264810.61 | -                           | -  | -                          |
| н2741У                               | -  | - | 451751.19  | 1264814.22 | -                           | -  | -                          |
| н2742У                               | -  | - | 451751.91  | 1264838.42 | -                           | -  | -                          |
| н2743У                               | -  | - | 451751.05  | 1264846.70 | -                           | -  | -                          |
| н2744У                               | -  | - | 451748.87  | 1264849.08 | -                           | -  | -                          |
| н2745У                               | -  | - | 451742.70  | 1264848.19 | -                           | -  | -                          |
| н2746У                               | -  | - | 451740.63  | 1264857.26 | -                           | -  | -                          |
| н2734У                               | -  | - | 451739.08  | 1264861.96 | -                           | -  | -                          |

### 2. Сведения о частях границ уточняемого земельного участка с кадастровым номером 67:04:0200101:525 :

| Обозначение части границ |        | Горизонтальное проложение (S), м | Описание прохождения части границ | Сведения о согласовании местоположения границ (согласовано/спорное) |
|--------------------------|--------|----------------------------------|-----------------------------------|---|
| от т.                    | до т.  |                                  |                                   |   |
| 1                        | 2      | 3                                | 4                                 | 5   |
| н2734У                   | н2735У | 6.42                             | -                                 | -   |
| н2735У                   | н2736У | 5.33                             | -                                 | -   |
| н2736У                   | н2737У | 4.35                             | -                                 | -   |
| н2737У                   | н2738У | 24.54                            | -                                 | -   |
| н2738У                   | н2739У | 80.58                            | -                                 | -   |
| н2739У                   | н2740У | 41.63                            | -                                 | -   |
| н2740У                   | н2741У | 11.83                            | -                                 | -   |
| н2741У                   | н2742У | 24.21                            | -                                 | -   |
| н2742У                   | н2743У | 8.32                             | -                                 | -   |
| н2743У                   | н2744У | 3.23                             | -                                 | -   |

**2. Сведения о частях границ уточняемого земельного участка с кадастровым номером 67:04:0200101:525 :**

| Обозначение части границ |        | Горизонтальное проложение (S), м | Описание прохождения части границ | Сведения о согласовании местоположения границ (согласовано/спорное) |
|--------------------------|--------|----------------------------------|-----------------------------------|---|
| от т.                    | до т.  |                                  |                                   |   |
| 1                        | 2      | 3                                | 4                                 | 5   |
| н2744У                   | н2745У | 6.23                             | -                                 | -   |
| н2745У                   | н2746У | 9.30                             | -                                 | -   |
| н2746У                   | н2734У | 4.95                             | -                                 | -   |

**3. Сведения о характеристиках уточняемого земельного участка с кадастровым номером 67:04:0200101:525 :**

| № п/п | Наименование характеристики земельного участка  | Значение характеристики   |
|-------|---|---|
| 1     | 2   | 3   |
| 1.    | Адрес земельного участка  | -   |
| 1.1.  | Сведения о местоположении земельного участка (при отсутствии адреса) в структурированном в соответствии с федеральной информационной адресной системой виде                                     | Российская Федерация, 216310, Смоленская область, район Глинковский, сельское поселение Доброминское, деревня Добромينو |
| 1.2.  | Дополнительные сведения о местоположении земельного участка   | -   |
| 2.    | Площадь земельного участка $\pm$ величина погрешности определения (вычисления) площади ( $P \pm \Delta P$ ), м <sup>2</sup>   | 2912 $\pm$ 19   |
| 3.    | Формула, примененная для вычисления предельной погрешности определения площади земельного участка, с подставленными значениями и итоговые (вычисленные) значения ( $\Delta P$ ), м <sup>2</sup> | $\Delta P = 3.5 * M_t * \sqrt{P} = 3.5 * 0,1 * \sqrt{2912} = 19$  |
| 4.    | Площадь земельного участка согласно сведениям Единого государственного реестра недвижимости (Ркад), м <sup>2</sup>  | 2900  |
| 5.    | Оценка расхождения P и Ркад (P - Ркад), м <sup>2</sup>  | 12  |
| 6.    | Предельные минимальный и максимальный размеры земельного участка (Рмин и Рмакс), м <sup>2</sup>   | -<br>-  |
| 7.    | Вид (виды) разрешенного использования   | -   |
| 7.1.  | Дополнительные сведения об использовании земельного участка   | -   |
| 8.    | Кадастровый или иной государственный учетный номер (инвентарный) здания, сооружения, объекта незавершенного строительства, расположенного на земельном участке                                  | -   |
| 9.    | Сведения о земельных участках (землях общего пользования, территории общего пользования), посредством которых обеспечивается доступ   | Земли общего пользования  |
| 10.   | Иные сведения   | -   |

**4. Пояснения к сведениям об уточняемом земельном участке с кадастровым номером 67:04:0200101:525 :**

|    |   |
|----|---|
| 1. | - |
|----|---|

## Сведения об уточняемых земельных участках

### 1. Сведения о характерных точках границы уточняемого земельного участка с кадастровым номером 67:04:0200101:530 :

| Система координат МСК-67, зона 1     |  |   |  |            | Зона № 1                    |  |                            |
|--------------------------------------|--|---|--|------------|-----------------------------|--|----------------------------|
| Обозначение характерных точек границ | Координаты, м  |   |  |            | Метод определения координат | Формулы, примененные для расчета средней квадратической погрешности определения координат характерных точек границ (Mt), с подставленными в такие формулы значениями и итоговые (вычисленные) значения Mt, м | Описание закрепления точки |
|                                      | содержатся в Едином государственном реестре недвижимости |   | определены в результате выполнения комплексных кадастровых работ |            |                             |  |                            |
|                                      | X  | Y | X  | Y          |                             |  |                            |
| 1                                    | 2  | 3 | 4  | 5          | 6                           | 7  | 8                          |
|                                      |  |   |  |            |                             | -  |                            |
| н2747У                               | -  | - | 451297.34  | 1263594.75 | -                           | -  | -                          |
| н2748У                               | -  | - | 451290.89  | 1263605.14 | -                           | -  | -                          |
| н2749У                               | -  | - | 451289.87  | 1263604.61 | -                           | -  | -                          |
| н2750У                               | -  | - | 451275.91  | 1263595.53 | -                           | -  | -                          |
| н2751У                               | -  | - | 451282.83  | 1263585.68 | -                           | -  | -                          |
| н2747У                               | -  | - | 451297.34  | 1263594.75 | -                           | -  | -                          |

### 2. Сведения о частях границ уточняемого земельного участка с кадастровым номером 67:04:0200101:530 :

| Обозначение части границ |        | Горизонтальное проложение (S), м | Описание прохождения части границ | Сведения о согласовании местоположения границ (согласовано/спорное) |
|--------------------------|--------|----------------------------------|-----------------------------------|---|
| от т.                    | до т.  |                                  |                                   |   |
| 1                        | 2      | 3                                | 4                                 | 5   |
| н2747У                   | н2748У | 12.23                            | -                                 | -   |
| н2748У                   | н2749У | 1.15                             | -                                 | -   |
| н2749У                   | н2750У | 16.65                            | -                                 | -   |
| н2750У                   | н2751У | 12.04                            | -                                 | -   |
| н2751У                   | н2747У | 17.11                            | -                                 | -   |

### 3. Сведения о характеристиках уточняемого земельного участка с кадастровым номером 67:04:0200101:530 :

| № п/п | Наименование характеристики земельного участка  | Значение характеристики   |
|-------|---|---|
| 1     | 2   | 3   |
| 1.    | Адрес земельного участка  | -   |
| 1.1.  | Сведения о местоположении земельного участка (при отсутствии адреса) в структурированном в соответствии с федеральной информационной адресной системой виде | Российская Федерация, 216310, Смоленская область, район Глинковский, сельское поселение Доброминское, деревня Добромино |
| 1.2.  | Дополнительные сведения о местоположении земельного участка   | -   |
| 2.    | Площадь земельного участка ± величина погрешности определения (вычисления) площади ( $P \pm \Delta P$ ), м <sup>2</sup>                                     | 213 ± 5   |



| <b>3. Сведения о характеристиках уточняемого земельного участка с кадастровым номером 67:04:0200101:530 :</b> |   |  |
|---|---|--|
| <b>№ п/п</b>  | <b>Наименование характеристики земельного участка</b>   | <b>Значение характеристики</b>                                 |
| <b>1</b>  | <b>2</b>  | <b>3</b>   |
| 3.  | Формула, примененная для вычисления предельной погрешности определения площади земельного участка, с подставленными значениями и итоговые (вычисленные) значения ( $\Delta P$ ), м <sup>2</sup> | $\Delta P = 3.5 * M_t * \sqrt{P} = 3.5 * 0,1 * \sqrt{213} = 5$ |
| 4.  | Площадь земельного участка согласно сведениям Единого государственного реестра недвижимости (Ркад), м <sup>2</sup>  | 200  |
| 5.  | Оценка расхождения Р и Ркад (Р - Ркад), м <sup>2</sup>  | 13   |
| 6.  | Предельные минимальный и максимальный размеры земельного участка (Рмин и Рмакс), м <sup>2</sup>   | -<br>-   |
| 7.  | Вид (виды) разрешенного использования   | -  |
| 7.1.  | Дополнительные сведения об использовании земельного участка   | -  |
| 8.  | Кадастровый или иной государственный учетный номер (инвентарный) здания, сооружения, объекта незавершенного строительства, расположенного на земельном участке                                  | -  |
| 9.  | Сведения о земельных участках (землях общего пользования, территории общего пользования), посредством которых обеспечивается доступ   | Земли общего пользования                                       |
| 10.   | Иные сведения   | -  |
| <b>4. Пояснения к сведениям об уточняемом земельном участке с кадастровым номером 67:04:0200101:530 :</b>     |   |  |
| 1.  | -   |  |

## Сведения об уточняемых земельных участках

### 1. Сведения о характерных точках границы уточняемого земельного участка с кадастровым номером 67:04:0200101:531 :

Система координат МСК-67, зона 1

Зона № 1

| Обозначение характерных точек границ | Координаты, м  |   |  |            | Метод определения координат | Формулы, примененные для расчета средней квадратической погрешности определения координат характерных точек границ (M <sub>t</sub> ), с подставленными в такие формулы значениями и итоговые (вычисленные) значения M <sub>t</sub> , м | Описание закрепления точки |
|--------------------------------------|--|---|--|------------|-----------------------------|--|----------------------------|
|                                      | содержатся в Едином государственном реестре недвижимости |   | определены в результате выполнения комплексных кадастровых работ |            |                             |  |                            |
|                                      | X  | Y | X  | Y          |                             |  |                            |
| 1                                    | 2  | 3 | 4  | 5          | 6                           | 7  | 8                          |
|                                      |  |   |  |            |                             | -  |                            |
| н2752У                               | -  | - | 451748.21  | 1263850.52 | -                           | -  | -                          |
| н2753У                               | -  | - | 451709.69  | 1263828.68 | -                           | -  | -                          |
| н2754У                               | -  | - | 451725.83  | 1263802.72 | -                           | -  | -                          |
| н2755У                               | -  | - | 451736.02  | 1263792.98 | -                           | -  | -                          |
| н2756У                               | -  | - | 451756.82  | 1263797.80 | -                           | -  | -                          |
| н2058У                               | -  | - | 451760.03  | 1263798.78 | -                           | -  | -                          |
| н2057У                               | -  | - | 451763.68  | 1263799.90 | -                           | -  | -                          |
| н2056У                               | -  | - | 451769.82  | 1263803.09 | -                           | -  | -                          |
| н2055У                               | -  | - | 451771.92  | 1263804.84 | -                           | -  | -                          |
| н2054У                               | -  | - | 451775.46  | 1263807.90 | -                           | -  | -                          |
| н2053У                               | -  | - | 451784.26  | 1263814.82 | -                           | -  | -                          |
| н2052У                               | -  | - | 451789.06  | 1263818.25 | -                           | -  | -                          |
| н2051У                               | -  | - | 451792.56  | 1263821.14 | -                           | -  | -                          |
| н2050У                               | -  | - | 451802.90  | 1263827.57 | -                           | -  | -                          |
| н2065У                               | -  | - | 451801.65  | 1263830.32 | -                           | -  | -                          |
| 1318                                 | -  | - | 451791.14  | 1263835.30 | -                           | -  | -                          |
| 1317                                 | -  | - | 451773.26  | 1263847.95 | -                           | -  | -                          |
| н2757У                               | -  | - | 451769.16  | 1263850.85 | -                           | -  | -                          |
| н2758У                               | -  | - | 451766.02  | 1263851.33 | -                           | -  | -                          |
| н2752У                               | -  | - | 451748.21  | 1263850.52 | -                           | -  | -                          |

### 2. Сведения о частях границ уточняемого земельного участка с кадастровым номером 67:04:0200101:531 :

| Обозначение части границ |        | Горизонтальное проложение (S), м | Описание прохождения части границ | Сведения о согласовании местоположения границ (согласовано/спорное) |
|--------------------------|--------|----------------------------------|-----------------------------------|---|
| от т.                    | до т.  |                                  |                                   |   |
| 1                        | 2      | 3                                | 4                                 | 5   |
| н2752У                   | н2753У | 44.28                            | -                                 | -   |
| н2753У                   | н2754У | 30.57                            | -                                 | -   |
| н2754У                   | н2755У | 14.10                            | -                                 | -   |
| н2755У                   | н2756У | 21.35                            | -                                 | -   |

**2. Сведения о частях границ уточняемого земельного участка с кадастровым номером 67:04:0200101:531 :**

| Обозначение части границ |        | Горизонтальное проложение (S), м | Описание прохождения части границ | Сведения о согласовании местоположения границ (согласовано/спорное) |
|--------------------------|--------|----------------------------------|-----------------------------------|---|
| от т.                    | до т.  |                                  |                                   |   |
| 1                        | 2      | 3                                | 4                                 | 5   |
| н2756У                   | н2058У | 3.36                             | -                                 | -   |
| н2058У                   | н2057У | 3.82                             | -                                 | -   |
| н2057У                   | н2056У | 6.92                             | -                                 | -   |
| н2056У                   | н2055У | 2.73                             | -                                 | -   |
| н2055У                   | н2054У | 4.68                             | -                                 | -   |
| н2054У                   | н2053У | 11.19                            | -                                 | -   |
| н2053У                   | н2052У | 5.90                             | -                                 | -   |
| н2052У                   | н2051У | 4.54                             | -                                 | -   |
| н2051У                   | н2050У | 12.18                            | -                                 | -   |
| н2050У                   | н2065У | 3.02                             | -                                 | -   |
| н2065У                   | 1318   | 11.63                            | -                                 | -   |
| 1318                     | 1317   | 21.90                            | -                                 | -   |
| 1317                     | н2757У | 5.02                             | -                                 | -   |
| н2757У                   | н2758У | 3.18                             | -                                 | -   |
| н2758У                   | н2752У | 17.83                            | -                                 | -   |

**3. Сведения о характеристиках уточняемого земельного участка с кадастровым номером 67:04:0200101:531 :**

| № п/п | Наименование характеристики земельного участка  | Значение характеристики   |
|-------|---|---|
| 1     | 2   | 3   |
| 1.    | Адрес земельного участка  | -   |
| 1.1.  | Сведения о местоположении земельного участка (при отсутствии адреса) в структурированном в соответствии с федеральной информационной адресной системой виде                                     | Российская Федерация, 216310, Смоленская область, район Глинковский, сельское поселение Доброминское, деревня Добромино, улица Заречная, дом 26 |
| 1.2.  | Дополнительные сведения о местоположении земельного участка   | -   |
| 2.    | Площадь земельного участка $\pm$ величина погрешности определения (вычисления) площади ( $P \pm \Delta P$ ), м <sup>2</sup>   | 3253 $\pm$ 20   |
| 3.    | Формула, примененная для вычисления предельной погрешности определения площади земельного участка, с подставленными значениями и итоговые (вычисленные) значения ( $\Delta P$ ), м <sup>2</sup> | $\Delta P = 3.5 * M_t * \sqrt{P} = 3.5 * 0,1 * \sqrt{3253} = 20$  |
| 4.    | Площадь земельного участка согласно сведениям Единого государственного реестра недвижимости (Ркад), м <sup>2</sup>  | 3300  |
| 5.    | Оценка расхождения P и Ркад (P - Ркад), м <sup>2</sup>  | 47  |
| 6.    | Предельные минимальный и максимальный размеры земельного участка (Рмин и Рмакс), м <sup>2</sup>   | -<br>-  |
| 7.    | Вид (виды) разрешенного использования   | -   |
| 7.1.  | Дополнительные сведения об использовании земельного участка   | -   |

**3. Сведения о характеристиках уточняемого земельного участка с кадастровым номером 67:04:0200101:531 :**

| <b>№ п/п</b> | <b>Наименование характеристики земельного участка</b>  | <b>Значение характеристики</b> |
|--------------|--|--------------------------------|
| <b>1</b>     | <b>2</b>   | <b>3</b>                       |
| 8.           | Кадастровый или иной государственный учетный номер (инвентарный) здания, сооружения, объекта незавершенного строительства, расположенного на земельном участке | -                              |
| 9.           | Сведения о земельных участках (землях общего пользования, территории общего пользования), посредством которых обеспечивается доступ                            | Земли общего пользования       |
| 10.          | Иные сведения  | -                              |

**4. Пояснения к сведениям об уточняемом земельном участке с кадастровым номером 67:04:0200101:531 :**

|    |   |
|----|---|
| 1. | - |
|----|---|

## Сведения об уточняемых земельных участках

### 1. Сведения о характерных точках границы уточняемого земельного участка с кадастровым номером 67:04:0200101:532 :

Система координат МСК-67, зона 1

Зона № 1

| Обозначение характерных точек границ | Координаты, м  |   |  |            | Метод определения координат | Формулы, примененные для расчета средней квадратической погрешности определения координат характерных точек границ (M <sub>t</sub> ), с подставленными в такие формулы значениями и итоговые (вычисленные) значения M <sub>t</sub> , м | Описание закрепления точки |
|--------------------------------------|--|---|--|------------|-----------------------------|--|----------------------------|
|                                      | содержатся в Едином государственном реестре недвижимости |   | определены в результате выполнения комплексных кадастровых работ |            |                             |  |                            |
|                                      | X  | Y | X  | Y          |                             |  |                            |
| 1                                    | 2  | 3 | 4  | 5          | 6                           | 7  | 8                          |
|                                      |  |   |  |            |                             | -  |                            |
| н85У                                 | -  | - | 451288.15  | 1263619.14 | -                           | -  | -                          |
| н84У                                 | -  | - | 451285.56  | 1263617.75 | -                           | -  | -                          |
| н83У                                 | -  | - | 451283.18  | 1263616.01 | -                           | -  | -                          |
| н82У                                 | -  | - | 451272.90  | 1263610.63 | -                           | -  | -                          |
| н81У                                 | -  | - | 451269.89  | 1263605.88 | -                           | -  | -                          |
| н2750У                               | -  | - | 451275.91  | 1263595.53 | -                           | -  | -                          |
| н2749У                               | -  | - | 451289.87  | 1263604.61 | -                           | -  | -                          |
| н2748У                               | -  | - | 451290.89  | 1263605.14 | -                           | -  | -                          |
| н2759У                               | -  | - | 451295.06  | 1263607.40 | -                           | -  | -                          |
| н85У                                 | -  | - | 451288.15  | 1263619.14 | -                           | -  | -                          |

### 2. Сведения о частях границ уточняемого земельного участка с кадастровым номером 67:04:0200101:532 :

| Обозначение части границ |        | Горизонтальное проложение (S), м | Описание прохождения части границ | Сведения о согласовании местоположения границ (согласовано/спорное) |
|--------------------------|--------|----------------------------------|-----------------------------------|---|
| от т.                    | до т.  |                                  |                                   |   |
| 1                        | 2      | 3                                | 4                                 | 5   |
| н85У                     | н84У   | 2.94                             | -                                 | -   |
| н84У                     | н83У   | 2.95                             | -                                 | -   |
| н83У                     | н82У   | 11.60                            | -                                 | -   |
| н82У                     | н81У   | 5.62                             | -                                 | -   |
| н81У                     | н2750У | 11.97                            | -                                 | -   |
| н2750У                   | н2749У | 16.65                            | -                                 | -   |
| н2749У                   | н2748У | 1.15                             | -                                 | -   |
| н2748У                   | н2759У | 4.74                             | -                                 | -   |
| н2759У                   | н85У   | 13.62                            | -                                 | -   |

### 3. Сведения о характеристиках уточняемого земельного участка с кадастровым номером 67:04:0200101:532 :

| № п/п | Наименование характеристики земельного участка | Значение характеристики |
|-------|--|-------------------------|
| 1     | 2  | 3                       |
| 1.    | Адрес земельного участка                       | -                       |

**3. Сведения о характеристиках уточняемого земельного участка с кадастровым номером 67:04:0200101:532 :**

| № п/п | Наименование характеристики земельного участка  | Значение характеристики   |
|-------|---|---|
| 1     | 2   | 3   |
| 1.1.  | Сведения о местоположении земельного участка (при отсутствии адреса) в структурированном в соответствии с федеральной информационной адресной системой виде                                     | Российская Федерация, 216310, Смоленская область, район Глинковский, сельское поселение Доброминское, деревня Добромино |
| 1.2.  | Дополнительные сведения о местоположении земельного участка   | -   |
| 2.    | Площадь земельного участка ± величина погрешности определения (вычисления) площади ( $P \pm \Delta P$ ), м <sup>2</sup>   | 305 ± 6   |
| 3.    | Формула, примененная для вычисления предельной погрешности определения площади земельного участка, с подставленными значениями и итоговые (вычисленные) значения ( $\Delta P$ ), м <sup>2</sup> | $\Delta P = 3.5 * M_t * \sqrt{P} = 3.5 * 0,1 * \sqrt{305} = 6$  |
| 4.    | Площадь земельного участка согласно сведениям Единого государственного реестра недвижимости ( $P_{\text{кад}}$ ), м <sup>2</sup>  | 300   |
| 5.    | Оценка расхождения $P$ и $P_{\text{кад}}$ ( $P - P_{\text{кад}}$ ), м <sup>2</sup>  | 5   |
| 6.    | Предельные минимальный и максимальный размеры земельного участка ( $P_{\text{мин}}$ и $P_{\text{макс}}$ ), м <sup>2</sup>   | -   |
| 7.    | Вид (виды) разрешенного использования   | -   |
| 7.1.  | Дополнительные сведения об использовании земельного участка   | -   |
| 8.    | Кадастровый или иной государственный учетный номер (инвентарный) здания, сооружения, объекта незавершенного строительства, расположенного на земельном участке                                  | -   |
| 9.    | Сведения о земельных участках (землях общего пользования, территории общего пользования), посредством которых обеспечивается доступ   | Земли общего пользования  |
| 10.   | Иные сведения   | -   |

**4. Пояснения к сведениям об уточняемом земельном участке с кадастровым номером 67:04:0200101:532 :**

|    |   |
|----|---|
| 1. | - |
|    |   |

## Сведения об уточняемых земельных участках

### 1. Сведения о характерных точках границы уточняемого земельного участка с кадастровым номером 67:04:0200101:552 :

| Система координат МСК-67, зона 1     |  |   |  |            | Зона № 1                    |  |                            |
|--------------------------------------|--|---|--|------------|-----------------------------|--|----------------------------|
| Обозначение характерных точек границ | Координаты, м  |   |  |            | Метод определения координат | Формулы, примененные для расчета средней квадратической погрешности определения координат характерных точек границ (Mt), с подставленными в такие формулы значениями и итоговые (вычисленные) значения Mt, м | Описание закрепления точки |
|                                      | содержатся в Едином государственном реестре недвижимости |   | определены в результате выполнения комплексных кадастровых работ |            |                             |  |                            |
|                                      | X  | Y | X  | Y          |                             |  |                            |
| 1                                    | 2  | 3 | 4  | 5          | 6                           | 7  | 8                          |
|                                      |  |   |  |            |                             | -  |                            |
| н2760У                               | -  | - | 451846.84  | 1264510.08 | -                           | -  | -                          |
| н2761У                               | -  | - | 451852.54  | 1264497.64 | -                           | -  | -                          |
| н2762У                               | -  | - | 451866.04  | 1264504.37 | -                           | -  | -                          |
| н2763У                               | -  | - | 451860.33  | 1264516.30 | -                           | -  | -                          |
| н2760У                               | -  | - | 451846.84  | 1264510.08 | -                           | -  | -                          |

### 2. Сведения о частях границ уточняемого земельного участка с кадастровым номером 67:04:0200101:552 :

| Обозначение части границ |        | Горизонтальное проложение (S), м | Описание прохождения части границ | Сведения о согласовании местоположения границ (согласовано/спорное) |
|--------------------------|--------|----------------------------------|-----------------------------------|---|
| от т.                    | до т.  |                                  |                                   |   |
| 1                        | 2      | 3                                | 4                                 | 5   |
| н2760У                   | н2761У | 13.68                            | -                                 | -   |
| н2761У                   | н2762У | 15.08                            | -                                 | -   |
| н2762У                   | н2763У | 13.23                            | -                                 | -   |
| н2763У                   | н2760У | 14.85                            | -                                 | -   |

### 3. Сведения о характеристиках уточняемого земельного участка с кадастровым номером 67:04:0200101:552 :

| № п/п | Наименование характеристики земельного участка  | Значение характеристики   |
|-------|---|---|
| 1     | 2   | 3   |
| 1.    | Адрес земельного участка  | -   |
| 1.1.  | Сведения о местоположении земельного участка (при отсутствии адреса) в структурированном в соответствии с федеральной информационной адресной системой виде               | Российская Федерация, 216310, Смоленская область, район Глинковский, сельское поселение Доброминское, деревня Добромино, улица Милеевская, дом 12 |
| 1.2.  | Дополнительные сведения о местоположении земельного участка   | -   |
| 2.    | Площадь земельного участка ± величина погрешности определения (вычисления) площади (P ± ΔP), м2   | 201 ± 5   |
| 3.    | Формула, примененная для вычисления предельной погрешности определения площади земельного участка, с подставленными значениями и итоговые (вычисленные) значения (ΔP), м2 | $\Delta P = 3.5 * Mt * \sqrt{P} = 3.5 * 0,1 * \sqrt{201} = 5$   |

**3. Сведения о характеристиках уточняемого земельного участка с кадастровым номером 67:04:0200101:552 :**

| <b>№ п/п</b> | <b>Наименование характеристики земельного участка</b>  | <b>Значение характеристики</b> |
|--------------|--|--------------------------------|
| <b>1</b>     | <b>2</b>   | <b>3</b>                       |
| 4.           | Площадь земельного участка согласно сведениям Единого государственного реестра недвижимости (Ркад), м2   | 2500                           |
| 5.           | Оценка расхождения Р и Ркад (Р - Ркад), м2   | 2299                           |
| 6.           | Предельные минимальный и максимальный размеры земельного участка (Рмин и Рмакс), м2  | -<br>-                         |
| 7.           | Вид (виды) разрешенного использования  | -                              |
| 7.1.         | Дополнительные сведения об использовании земельного участка  | -                              |
| 8.           | Кадастровый или иной государственный учетный номер (инвентарный) здания, сооружения, объекта незавершенного строительства, расположенного на земельном участке | -                              |
| 9.           | Сведения о земельных участках (землях общего пользования, территории общего пользования), посредством которых обеспечивается доступ                            | Земли общего пользования       |
| 10.          | Иные сведения  | -                              |

**4. Пояснения к сведениям об уточняемом земельном участке с кадастровым номером 67:04:0200101:552 :**

|    |   |
|----|---|
| 1. | - |
|----|---|



## Сведения об уточняемых земельных участках

### 1. Сведения о характерных точках границы уточняемого земельного участка с кадастровым номером 67:04:0200101:577 :

Система координат МСК-67, зона 1

Зона №1

| Обозначение характерных точек границ | Координаты, м  |   |  |            | Метод определения координат | Формулы, примененные для расчета средней квадратической погрешности определения координат характерных точек границ (M <sub>t</sub> ), с подставленными в такие формулы значениями и итоговые (вычисленные) значения M <sub>t</sub> , м | Описание закрепления точки |
|--------------------------------------|--|---|--|------------|-----------------------------|--|----------------------------|
|                                      | содержатся в Едином государственном реестре недвижимости |   | определены в результате выполнения комплексных кадастровых работ |            |                             |  |                            |
|                                      | X  | Y | X  | Y          |                             |  |                            |
| 1                                    | 2  | 3 | 4  | 5          | 6                           | 7  | 8                          |
|                                      |  |   |  |            |                             | -  |                            |
| н141У                                | -  | - | 451927.65  | 1263648.61 | -                           | -  | -                          |
| н140У                                | -  | - | 451938.01  | 1263652.63 | -                           | -  | -                          |
| н148У                                | -  | - | 451983.00  | 1263666.36 | -                           | -  | -                          |
| н2764У                               | -  | - | 451973.67  | 1263695.97 | -                           | -  | -                          |
| 1121                                 | -  | - | 451969.22  | 1263692.66 | -                           | -  | -                          |
| 1120                                 | -  | - | 451950.68  | 1263684.00 | -                           | -  | -                          |
| 1119                                 | -  | - | 451932.00  | 1263683.42 | -                           | -  | -                          |
| н2765У                               | -  | - | 451918.99  | 1263690.30 | -                           | -  | -                          |
| н2646У                               | -  | - | 451919.14  | 1263683.52 | -                           | -  | -                          |
| н2645У                               | -  | - | 451921.37  | 1263651.62 | -                           | -  | -                          |
| н142У                                | -  | - | 451921.72  | 1263646.60 | -                           | -  | -                          |
| н141У                                | -  | - | 451927.65  | 1263648.61 | -                           | -  | -                          |

### 2. Сведения о частях границ уточняемого земельного участка с кадастровым номером 67:04:0200101:577 :

| Обозначение части границ |        | Горизонтальное проложение (S), м | Описание прохождения части границ | Сведения о согласовании местоположения границ (согласовано/спорное) |
|--------------------------|--------|----------------------------------|-----------------------------------|---|
| от т.                    | до т.  |                                  |                                   |   |
| 1                        | 2      | 3                                | 4                                 | 5   |
| н141У                    | н140У  | 11.11                            | -                                 | -   |
| н140У                    | н148У  | 47.04                            | -                                 | -   |
| н148У                    | н2764У | 31.05                            | -                                 | -   |
| н2764У                   | 1121   | 5.55                             | -                                 | -   |
| 1121                     | 1120   | 20.46                            | -                                 | -   |
| 1120                     | 1119   | 18.69                            | -                                 | -   |
| 1119                     | н2765У | 14.72                            | -                                 | -   |
| н2765У                   | н2646У | 6.78                             | -                                 | -   |
| н2646У                   | н2645У | 31.98                            | -                                 | -   |
| н2645У                   | н142У  | 5.03                             | -                                 | -   |
| н142У                    | н141У  | 6.26                             | -                                 | -   |

| <b>3. Сведения о характеристиках уточняемого земельного участка с кадастровым номером 67:04:0200101:577 :</b> |   |   |
|---|---|---|
| <b>№ п/п</b>  | <b>Наименование характеристики земельного участка</b>   | <b>Значение характеристики</b>  |
| <b>1</b>  | <b>2</b>  | <b>3</b>  |
| 1.  | Адрес земельного участка  | -   |
| 1.1.  | Сведения о местоположении земельного участка (при отсутствии адреса) в структурированном в соответствии с федеральной информационной адресной системой виде                                     | Российская Федерация, 216310, Смоленская область, район Глинковский, сельское поселение Доброминское, деревня Добромино |
| 1.2.  | Дополнительные сведения о местоположении земельного участка   | -   |
| 2.  | Площадь земельного участка $\pm$ величина погрешности определения (вычисления) площади ( $P \pm \Delta P$ ), м <sup>2</sup>   | 1844 $\pm$ 15   |
| 3.  | Формула, примененная для вычисления предельной погрешности определения площади земельного участка, с подставленными значениями и итоговые (вычисленные) значения ( $\Delta P$ ), м <sup>2</sup> | $\Delta P = 3.5 * M_t * \sqrt{P} = 3.5 * 0,1 * \sqrt{1844} = 15$  |
| 4.  | Площадь земельного участка согласно сведениям Единого государственного реестра недвижимости ( $P_{\text{кад}}$ ), м <sup>2</sup>  | 1700  |
| 5.  | Оценка расхождения $P$ и $P_{\text{кад}}$ ( $P - P_{\text{кад}}$ ), м <sup>2</sup>  | 144   |
| 6.  | Предельные минимальный и максимальный размеры земельного участка ( $P_{\text{мин}}$ и $P_{\text{макс}}$ ), м <sup>2</sup>   | -<br>-  |
| 7.  | Вид (виды) разрешенного использования   | -   |
| 7.1.  | Дополнительные сведения об использовании земельного участка   | -   |
| 8.  | Кадастровый или иной государственный учетный номер (инвентарный) здания, сооружения, объекта незавершенного строительства, расположенного на земельном участке                                  | -   |
| 9.  | Сведения о земельных участках (землях общего пользования, территории общего пользования), посредством которых обеспечивается доступ   | Земли общего пользования  |
| 10.   | Иные сведения   | -   |
| <b>4. Пояснения к сведениям об уточняемом земельном участке с кадастровым номером 67:04:0200101:577 :</b>     |   |   |
| 1.  | -   |   |

## Сведения об уточняемых земельных участках

### 1. Сведения о характерных точках границы уточняемого земельного участка с кадастровым номером 67:04:0200101:588 :

| Система координат МСК-67, зона 1     |  |   |  |            | Зона № 1                    |  |                            |
|--------------------------------------|--|---|--|------------|-----------------------------|--|----------------------------|
| Обозначение характерных точек границ | Координаты, м  |   |  |            | Метод определения координат | Формулы, примененные для расчета средней квадратической погрешности определения координат характерных точек границ (M <sub>t</sub> ), с подставленными в такие формулы значениями и итоговые (вычисленные) значения M <sub>t</sub> , м | Описание закрепления точки |
|                                      | содержатся в Едином государственном реестре недвижимости |   | определены в результате выполнения комплексных кадастровых работ |            |                             |  |                            |
|                                      | X  | Y | X  | Y          |                             |  |                            |
| 1                                    | 2  | 3 | 4  | 5          | 6                           | 7  | 8                          |
|                                      |  |   |  |            |                             | -  |                            |
| н2766У                               | -  | - | 451506.00  | 1263521.63 | -                           | -  | -                          |
| н2767У                               | -  | - | 451498.79  | 1263536.91 | -                           | -  | -                          |
| н2768У                               | -  | - | 451492.28  | 1263538.65 | -                           | -  | -                          |
| 457                                  | -  | - | 451477.16  | 1263531.42 | -                           | -  | -                          |
| 456                                  | -  | - | 451479.82  | 1263527.55 | -                           | -  | -                          |
| 455                                  | -  | - | 451488.92  | 1263513.21 | -                           | -  | -                          |
| н2766У                               | -  | - | 451506.00  | 1263521.63 | -                           | -  | -                          |

### 2. Сведения о частях границ уточняемого земельного участка с кадастровым номером 67:04:0200101:588 :

| Обозначение части границ |        | Горизонтальное проложение (S), м | Описание прохождения части границ | Сведения о согласовании местоположения границ (согласовано/спорное) |
|--------------------------|--------|----------------------------------|-----------------------------------|---|
| от т.                    | до т.  |                                  |                                   |   |
| 1                        | 2      | 3                                | 4                                 | 5   |
| н2766У                   | н2767У | 16.90                            | -                                 | -   |
| н2767У                   | н2768У | 6.74                             | -                                 | -   |
| н2768У                   | 457    | 16.76                            | -                                 | -   |
| 457                      | 456    | 4.70                             | -                                 | -   |
| 456                      | 455    | 16.98                            | -                                 | -   |
| 455                      | н2766У | 19.04                            | -                                 | -   |

### 3. Сведения о характеристиках уточняемого земельного участка с кадастровым номером 67:04:0200101:588 :

| № п/п | Наименование характеристики земельного участка  | Значение характеристики  |
|-------|---|--|
| 1     | 2   | 3  |
| 1.    | Адрес земельного участка  | -  |
| 1.1.  | Сведения о местоположении земельного участка (при отсутствии адреса) в структурированном в соответствии с федеральной информационной адресной системой виде | Российская Федерация, 216310, Смоленская область, район Глинковский, сельское поселение Доброминское, деревня Добромино, улица Молодежная, дом 6 |
| 1.2.  | Дополнительные сведения о местоположении земельного участка   | -  |

**3. Сведения о характеристиках уточняемого земельного участка с кадастровым номером 67:04:0200101:588 :**

| № п/п | Наименование характеристики земельного участка  | Значение характеристики  |
|-------|---|--|
| 1     | 2   | 3  |
| 2.    | Площадь земельного участка $\pm$ величина погрешности определения (вычисления) площади ( $P \pm \Delta P$ ), м <sup>2</sup>   | 425 $\pm$ 7  |
| 3.    | Формула, примененная для вычисления предельной погрешности определения площади земельного участка, с подставленными значениями и итоговые (вычисленные) значения ( $\Delta P$ ), м <sup>2</sup> | $\Delta P = 3.5 * M_t * \sqrt{P} = 3.5 * 0,1 * \sqrt{425} = 7$ |
| 4.    | Площадь земельного участка согласно сведениям Единого государственного реестра недвижимости (Ркад), м <sup>2</sup>  | 400  |
| 5.    | Оценка расхождения Р и Ркад ( $P - P_{кад}$ ), м <sup>2</sup>   | 25   |
| 6.    | Предельные минимальный и максимальный размеры земельного участка (Рмин и Рмакс), м <sup>2</sup>   | -<br>-   |
| 7.    | Вид (виды) разрешенного использования   | -  |
| 7.1.  | Дополнительные сведения об использовании земельного участка   | -  |
| 8.    | Кадастровый или иной государственный учетный номер (инвентарный) здания, сооружения, объекта незавершенного строительства, расположенного на земельном участке                                  | -  |
| 9.    | Сведения о земельных участках (землях общего пользования, территории общего пользования), посредством которых обеспечивается доступ   | Земли общего пользования                                       |
| 10.   | Иные сведения   | -  |

**4. Пояснения к сведениям об уточняемом земельном участке с кадастровым номером 67:04:0200101:588 :**

|    |   |
|----|---|
| 1. | - |
|----|---|

## Сведения об уточняемых земельных участках

### 1. Сведения о характерных точках границы уточняемого земельного участка с кадастровым номером 67:04:0200101:600 :

| Система координат МСК-67, зона 1     |  |   |  |            | Зона № 1                    |  |                            |
|--------------------------------------|--|---|--|------------|-----------------------------|--|----------------------------|
| Обозначение характерных точек границ | Координаты, м  |   |  |            | Метод определения координат | Формулы, примененные для расчета средней квадратической погрешности определения координат характерных точек границ (Mt), с подставленными в такие формулы значениями и итоговые (вычисленные) значения Mt, м | Описание закрепления точки |
|                                      | содержатся в Едином государственном реестре недвижимости |   | определены в результате выполнения комплексных кадастровых работ |            |                             |  |                            |
|                                      | X  | Y | X  | Y          |                             |  |                            |
| 1                                    | 2  | 3 | 4  | 5          | 6                           | 7  | 8                          |
|                                      |  |   |  |            |                             | -  |                            |
| н2770У                               | -  | - | 451940.60  | 1264388.68 | -                           | -  | -                          |
| н1877У                               | -  | - | 451935.87  | 1264415.98 | -                           | -  | -                          |
| н1876У                               | -  | - | 451895.76  | 1264407.25 | -                           | -  | -                          |
| н2771У                               | -  | - | 451900.90  | 1264380.26 | -                           | -  | -                          |
| н2770У                               | -  | - | 451940.60  | 1264388.68 | -                           | -  | -                          |

### 2. Сведения о частях границ уточняемого земельного участка с кадастровым номером 67:04:0200101:600 :

| Обозначение части границ |        | Горизонтальное проложение (S), м | Описание прохождения части границ | Сведения о согласовании местоположения границ (согласовано/спорное) |
|--------------------------|--------|----------------------------------|-----------------------------------|---|
| от т.                    | до т.  |                                  |                                   |   |
| 1                        | 2      | 3                                | 4                                 | 5   |
| н2770У                   | н1877У | 27.71                            | -                                 | -   |
| н1877У                   | н1876У | 41.05                            | -                                 | -   |
| н1876У                   | н2771У | 27.48                            | -                                 | -   |
| н2771У                   | н2770У | 40.58                            | -                                 | -   |

### 3. Сведения о характеристиках уточняемого земельного участка с кадастровым номером 67:04:0200101:600 :

| № п/п | Наименование характеристики земельного участка  | Значение характеристики  |
|-------|---|--|
| 1     | 2   | 3  |
| 1.    | Адрес земельного участка  | -  |
| 1.1.  | Сведения о местоположении земельного участка (при отсутствии адреса) в структурированном в соответствии с федеральной информационной адресной системой виде               | Российская Федерация, 216310, Смоленская область, район Глинковский, сельское поселение Доброминское, деревня Добромино, улица Заречная, дом 2 |
| 1.2.  | Дополнительные сведения о местоположении земельного участка   | -  |
| 2.    | Площадь земельного участка ± величина погрешности определения (вычисления) площади (P ± ΔP), м2   | 1126 ± 12  |
| 3.    | Формула, примененная для вычисления предельной погрешности определения площади земельного участка, с подставленными значениями и итоговые (вычисленные) значения (ΔP), м2 | $\Delta P = 3.5 * Mt * \sqrt{P} = 3.5 * 0,1 * \sqrt{1126} = 12$  |

**3. Сведения о характеристиках уточняемого земельного участка с кадастровым номером 67:04:0200101:600 :**

| <b>№ п/п</b> | <b>Наименование характеристики земельного участка</b>  | <b>Значение характеристики</b> |
|--------------|--|--------------------------------|
| <b>1</b>     | <b>2</b>   | <b>3</b>                       |
| 4.           | Площадь земельного участка согласно сведениям Единого государственного реестра недвижимости (Ркад), м2   | 1100                           |
| 5.           | Оценка расхождения Р и Ркад (Р - Ркад), м2   | 26                             |
| 6.           | Предельные минимальный и максимальный размеры земельного участка (Рмин и Рмакс), м2  | -<br>-                         |
| 7.           | Вид (виды) разрешенного использования  | -                              |
| 7.1.         | Дополнительные сведения об использовании земельного участка  | -                              |
| 8.           | Кадастровый или иной государственный учетный номер (инвентарный) здания, сооружения, объекта незавершенного строительства, расположенного на земельном участке | -                              |
| 9.           | Сведения о земельных участках (землях общего пользования, территории общего пользования), посредством которых обеспечивается доступ                            | Земли общего пользования       |
| 10.          | Иные сведения  | -                              |

**4. Пояснения к сведениям об уточняемом земельном участке с кадастровым номером 67:04:0200101:600 :**

|    |   |
|----|---|
| 1. | - |
|----|---|

## Сведения об уточняемых земельных участках

### 1. Сведения о характерных точках границы уточняемого земельного участка с кадастровым номером 67:04:0200101:610 :

Система координат МСК-67, зона 1

Зона №1

| Обозначение характерных точек границ | Координаты, м  |   |  |            | Метод определения координат | Формулы, примененные для расчета средней квадратической погрешности определения координат характерных точек границ (Mt), с подставленными в такие формулы значениями и итоговые (вычисленные) значения Mt, м | Описание закрепления точки |
|--------------------------------------|--|---|--|------------|-----------------------------|--|----------------------------|
|                                      | содержатся в Едином государственном реестре недвижимости |   | определены в результате выполнения комплексных кадастровых работ |            |                             |  |                            |
|                                      | X  | Y | X  | Y          |                             |  |                            |
| 1                                    | 2  | 3 | 4  | 5          | 6                           | 7  | 8                          |
|                                      |  |   |  |            |                             | -  |                            |
| н2470У                               | -  | - | 451065.18  | 1263867.88 | -                           | -  | -                          |
| н2479У                               | -  | - | 451086.69  | 1263876.53 | -                           | -  | -                          |
| н2772У                               | -  | - | 451081.24  | 1263888.83 | -                           | -  | -                          |
| 478                                  | -  | - | 451074.43  | 1263904.51 | -                           | -  | -                          |
| 488                                  | -  | - | 451071.89  | 1263903.38 | -                           | -  | -                          |
| 487                                  | -  | - | 451066.82  | 1263901.05 | -                           | -  | -                          |
| 486                                  | -  | - | 451065.06  | 1263900.65 | -                           | -  | -                          |
| 485                                  | -  | - | 451057.67  | 1263897.18 | -                           | -  | -                          |
| 484                                  | -  | - | 451053.68  | 1263895.39 | -                           | -  | -                          |
| 483                                  | -  | - | 451056.22  | 1263886.57 | -                           | -  | -                          |
| 482                                  | -  | - | 451052.60  | 1263882.44 | -                           | -  | -                          |
| 481                                  | -  | - | 451043.61  | 1263878.08 | -                           | -  | -                          |
| н2773У                               | -  | - | 451025.80  | 1263868.93 | -                           | -  | -                          |
| н2774У                               | -  | - | 451029.48  | 1263861.11 | -                           | -  | -                          |
| н2472У                               | -  | - | 451040.76  | 1263864.46 | -                           | -  | -                          |
| н2471У                               | -  | - | 451061.92  | 1263873.37 | -                           | -  | -                          |
| н2470У                               | -  | - | 451065.18  | 1263867.88 | -                           | -  | -                          |

### 2. Сведения о частях границ уточняемого земельного участка с кадастровым номером 67:04:0200101:610 :

| Обозначение части границ |        | Горизонтальное проложение (S), м | Описание прохождения части границ | Сведения о согласовании местоположения границ (согласовано/спорное) |
|--------------------------|--------|----------------------------------|-----------------------------------|---|
| от т.                    | до т.  |                                  |                                   |   |
| 1                        | 2      | 3                                | 4                                 | 5   |
| н2470У                   | н2479У | 23.18                            | -                                 | -   |
| н2479У                   | н2772У | 13.45                            | -                                 | -   |
| н2772У                   | 478    | 17.09                            | -                                 | -   |
| 478                      | 488    | 2.78                             | -                                 | -   |
| 488                      | 487    | 5.58                             | -                                 | -   |
| 487                      | 486    | 1.80                             | -                                 | -   |
| 486                      | 485    | 8.16                             | -                                 | -   |

| <b>2. Сведения о частях границ уточняемого земельного участка с кадастровым номером 67:04:0200101:610 :</b>   |   |  |                                   |   |
|---|---|--|-----------------------------------|---|
| Обозначение части границ  |   | Горизонтальное проложение (S), м   | Описание прохождения части границ | Сведения о согласовании местоположения границ (согласовано/спорное) |
| от т.   | до т.   |  |                                   |   |
| 1   | 2   | 3  | 4                                 | 5   |
| 485   | 484   | 4.37   | -                                 | -   |
| 484   | 483   | 9.18   | -                                 | -   |
| 483   | 482   | 5.49   | -                                 | -   |
| 482   | 481   | 9.99   | -                                 | -   |
| 481   | н2773У  | 20.02  | -                                 | -   |
| н2773У  | н2774У  | 8.64   | -                                 | -   |
| н2774У  | н2472У  | 11.77  | -                                 | -   |
| н2472У  | н2471У  | 22.96  | -                                 | -   |
| н2471У  | н2470У  | 6.38   | -                                 | -   |
| <b>3. Сведения о характеристиках уточняемого земельного участка с кадастровым номером 67:04:0200101:610 :</b> |   |  |                                   |   |
| № п/п   | Наименование характеристики земельного участка  | Значение характеристики  |                                   |   |
| 1   | 2   | 3  |                                   |   |
| 1.  | Адрес земельного участка  | -  |                                   |   |
| 1.1.  | Сведения о местоположении земельного участка (при отсутствии адреса) в структурированном в соответствии с федеральной информационной адресной системой виде                                     | Российская Федерация, Смоленская область, район Глинковский, сельское поселение Доброминское, деревня Добромино, улица Центральная, участок 30/2 |                                   |   |
| 1.2.  | Дополнительные сведения о местоположении земельного участка   | -  |                                   |   |
| 2.  | Площадь земельного участка ± величина погрешности определения (вычисления) площади ( $P \pm \Delta P$ ), м <sup>2</sup>   | 1100 ± 12  |                                   |   |
| 3.  | Формула, примененная для вычисления предельной погрешности определения площади земельного участка, с подставленными значениями и итоговые (вычисленные) значения ( $\Delta P$ ), м <sup>2</sup> | $\Delta P = 3.5 * M_t * \sqrt{P} = 3.5 * 0,1 * \sqrt{1100} = 12$   |                                   |   |
| 4.  | Площадь земельного участка согласно сведениям Единого государственного реестра недвижимости (Р <sub>кад</sub> ), м <sup>2</sup>   | 300  |                                   |   |
| 5.  | Оценка расхождения Р и Р <sub>кад</sub> (Р - Р <sub>кад</sub> ), м <sup>2</sup>   | 800  |                                   |   |
| 6.  | Предельные минимальный и максимальный размеры земельного участка (Р <sub>мин</sub> и Р <sub>макс</sub> ), м <sup>2</sup>  | -  |                                   |   |
| 7.  | Вид (виды) разрешенного использования   | -  |                                   |   |
| 7.1.  | Дополнительные сведения об использовании земельного участка   | -  |                                   |   |
| 8.  | Кадастровый или иной государственный учетный номер (инвентарный) здания, сооружения, объекта незавершенного строительства, расположенного на земельном участке                                  | -  |                                   |   |
| 9.  | Сведения о земельных участках (землях общего пользования, территории общего пользования), посредством которых обеспечивается доступ   | Земли общего пользования   |                                   |   |
| 10.   | Иные сведения   | -  |                                   |   |



**4. Пояснения к сведениям об уточняемом земельном участке с кадастровым номером 67:04:0200101:610 :**

1.

-

## Сведения об уточняемых земельных участках

### 1. Сведения о характерных точках границы уточняемого земельного участка с кадастровым номером 67:04:0200101:615 :

Система координат МСК-67, зона 1

Зона №1

| Обозначение характерных точек границ | Координаты, м  |   |  |            | Метод определения координат | Формулы, примененные для расчета средней квадратической погрешности определения координат характерных точек границ (M <sub>t</sub> ), с подставленными в такие формулы значениями и итоговые (вычисленные) значения M <sub>t</sub> , м | Описание закрепления точки |
|--------------------------------------|--|---|--|------------|-----------------------------|--|----------------------------|
|                                      | содержатся в Едином государственном реестре недвижимости |   | определены в результате выполнения комплексных кадастровых работ |            |                             |  |                            |
|                                      | X  | Y | X  | Y          |                             |  |                            |
| 1                                    | 2  | 3 | 4  | 5          | 6                           | 7  | 8                          |
|                                      |  |   |  |            |                             | -  |                            |
| н2775У                               | -  | - | 451903.54  | 1264369.05 | -                           | -  | -                          |
| н2771У                               | -  | - | 451900.90  | 1264380.26 | -                           | -  | -                          |
| н1876У                               | -  | - | 451895.76  | 1264407.25 | -                           | -  | -                          |
| н1875У                               | -  | - | 451888.49  | 1264405.66 | -                           | -  | -                          |
| н1886У                               | -  | - | 451885.44  | 1264420.31 | -                           | -  | -                          |
| н1885У                               | -  | - | 451883.02  | 1264419.79 | -                           | -  | -                          |
| н1884У                               | -  | - | 451878.64  | 1264445.19 | -                           | -  | -                          |
| н1883У                               | -  | - | 451876.40  | 1264458.16 | -                           | -  | -                          |
| н2776У                               | -  | - | 451875.61  | 1264462.73 | -                           | -  | -                          |
| н2777У                               | -  | - | 451837.51  | 1264455.06 | -                           | -  | -                          |
| н1900У                               | -  | - | 451842.42  | 1264432.45 | -                           | -  | -                          |
| н1899У                               | -  | - | 451847.22  | 1264412.11 | -                           | -  | -                          |
| н1898У                               | -  | - | 451849.18  | 1264397.04 | -                           | -  | -                          |
| н1897У                               | -  | - | 451851.05  | 1264387.30 | -                           | -  | -                          |
| н1896У                               | -  | - | 451856.81  | 1264357.25 | -                           | -  | -                          |
| н2778У                               | -  | - | 451885.46  | 1264364.34 | -                           | -  | -                          |
| н2775У                               | -  | - | 451903.54  | 1264369.05 | -                           | -  | -                          |

### 2. Сведения о частях границ уточняемого земельного участка с кадастровым номером 67:04:0200101:615 :

| Обозначение части границ |        | Горизонтальное проложение (S), м | Описание прохождения части границ | Сведения о согласовании местоположения границ (согласовано/спорное) |
|--------------------------|--------|----------------------------------|-----------------------------------|---|
| от т.                    | до т.  |                                  |                                   |   |
| 1                        | 2      | 3                                | 4                                 | 5   |
| н2775У                   | н2771У | 11.52                            | -                                 | -   |
| н2771У                   | н1876У | 27.48                            | -                                 | -   |
| н1876У                   | н1875У | 7.44                             | -                                 | -   |
| н1875У                   | н1886У | 14.96                            | -                                 | -   |
| н1886У                   | н1885У | 2.48                             | -                                 | -   |
| н1885У                   | н1884У | 25.77                            | -                                 | -   |
| н1884У                   | н1883У | 13.16                            | -                                 | -   |

**2. Сведения о частях границ уточняемого земельного участка с кадастровым номером 67:04:0200101:615 :**

| Обозначение части границ |        | Горизонтальное проложение (S), м | Описание прохождения части границ | Сведения о согласовании местоположения границ (согласовано/спорное) |
|--------------------------|--------|----------------------------------|-----------------------------------|---|
| от т.                    | до т.  |                                  |                                   |   |
| 1                        | 2      | 3                                | 4                                 | 5   |
| н1883У                   | н2776У | 4.64                             | -                                 | -   |
| н2776У                   | н2777У | 38.86                            | -                                 | -   |
| н2777У                   | н1900У | 23.14                            | -                                 | -   |
| н1900У                   | н1899У | 20.90                            | -                                 | -   |
| н1899У                   | н1898У | 15.20                            | -                                 | -   |
| н1898У                   | н1897У | 9.92                             | -                                 | -   |
| н1897У                   | н1896У | 30.60                            | -                                 | -   |
| н1896У                   | н2778У | 29.51                            | -                                 | -   |
| н2778У                   | н2775У | 18.68                            | -                                 | -   |

**3. Сведения о характеристиках уточняемого земельного участка с кадастровым номером 67:04:0200101:615 :**

| № п/п | Наименование характеристики земельного участка  | Значение характеристики  |
|-------|---|--|
| 1     | 2   | 3  |
| 1.    | Адрес земельного участка  | -  |
| 1.1.  | Сведения о местоположении земельного участка (при отсутствии адреса) в структурированном в соответствии с федеральной информационно-адресной системой виде                                      | Российская Федерация, 216310, Смоленская область, район Глинковский, сельское поселение Доброминское, деревня Добромино, улица Заречная, дом 4 |
| 1.2.  | Дополнительные сведения о местоположении земельного участка   | -  |
| 2.    | Площадь земельного участка ± величина погрешности определения (вычисления) площади ( $P \pm \Delta P$ ), м <sup>2</sup>   | 4155 ± 23  |
| 3.    | Формула, примененная для вычисления предельной погрешности определения площади земельного участка, с подставленными значениями и итоговые (вычисленные) значения ( $\Delta P$ ), м <sup>2</sup> | $\Delta P = 3.5 * M_t * \sqrt{P} = 3.5 * 0,1 * \sqrt{4155} = 23$   |
| 4.    | Площадь земельного участка согласно сведениям Единого государственного реестра недвижимости (Р <sub>кад</sub> ), м <sup>2</sup>   | 4100   |
| 5.    | Оценка расхождения P и Р <sub>кад</sub> (P - Р <sub>кад</sub> ), м <sup>2</sup>   | 55   |
| 6.    | Предельные минимальный и максимальный размеры земельного участка (P <sub>мин</sub> и P <sub>макс</sub> ), м <sup>2</sup>  | -  |
| 7.    | Вид (виды) разрешенного использования   | -  |
| 7.1.  | Дополнительные сведения об использовании земельного участка   | -  |
| 8.    | Кадастровый или иной государственный учетный номер (инвентарный) здания, сооружения, объекта незавершенного строительства, расположенного на земельном участке                                  | -  |
| 9.    | Сведения о земельных участках (землях общего пользования, территории общего пользования), посредством которых обеспечивается доступ   | Земли общего пользования   |
| 10.   | Иные сведения   | -  |

**4. Пояснения к сведениям об уточняемом земельном участке с кадастровым номером 67:04:0200101:615 :**

1.

-

## Сведения об уточняемых земельных участках

### 1. Сведения о характерных точках границы уточняемого земельного участка с кадастровым номером 67:04:0200101:616 :

Система координат МСК-67, зона 1

Зона № 1

| Обозначение характерных точек границ | Координаты, м  |   |  |            | Метод определения координат | Формулы, примененные для расчета средней квадратической погрешности определения координат характерных точек границ (M <sub>t</sub> ), с подставленными в такие формулы значениями и итоговые (вычисленные) значения M <sub>t</sub> , м | Описание закрепления точки |
|--------------------------------------|--|---|--|------------|-----------------------------|--|----------------------------|
|                                      | содержатся в Едином государственном реестре недвижимости |   | определены в результате выполнения комплексных кадастровых работ |            |                             |  |                            |
|                                      | X  | Y | X  | Y          |                             |  |                            |
| 1                                    | 2  | 3 | 4  | 5          | 6                           | 7  | 8                          |
|                                      |  |   |  |            |                             | -  |                            |
| н1934У                               | -  | - | 451738.66  | 1264281.78 | -                           | -  | -                          |
| н1933У                               | -  | - | 451734.74  | 1264301.60 | -                           | -  | -                          |
| 1269                                 | -  | - | 451731.16  | 1264299.86 | -                           | -  | -                          |
| 1268                                 | -  | - | 451724.83  | 1264292.44 | -                           | -  | -                          |
| 1267                                 | -  | - | 451722.90  | 1264280.61 | -                           | -  | -                          |
| 1266                                 | -  | - | 451722.04  | 1264274.70 | -                           | -  | -                          |
| н2779У                               | -  | - | 451722.51  | 1264264.01 | -                           | -  | -                          |
| 868                                  | -  | - | 451722.92  | 1264264.00 | -                           | -  | -                          |
| н2780У                               | -  | - | 451731.46  | 1264266.28 | -                           | -  | -                          |
| н1935У                               | -  | - | 451741.06  | 1264268.84 | -                           | -  | -                          |
| н1934У                               | -  | - | 451738.66  | 1264281.78 | -                           | -  | -                          |

### 2. Сведения о частях границ уточняемого земельного участка с кадастровым номером 67:04:0200101:616 :

| Обозначение части границ |        | Горизонтальное проложение (S), м | Описание прохождения части границ | Сведения о согласовании местоположения границ (согласовано/спорное) |
|--------------------------|--------|----------------------------------|-----------------------------------|---|
| от т.                    | до т.  |                                  |                                   |   |
| 1                        | 2      | 3                                | 4                                 | 5   |
| н1934У                   | н1933У | 20.20                            | -                                 | -   |
| н1933У                   | 1269   | 3.98                             | -                                 | -   |
| 1269                     | 1268   | 9.75                             | -                                 | -   |
| 1268                     | 1267   | 11.99                            | -                                 | -   |
| 1267                     | 1266   | 5.97                             | -                                 | -   |
| 1266                     | н2779У | 10.70                            | -                                 | -   |
| н2779У                   | 868    | 0.41                             | -                                 | -   |
| 868                      | н2780У | 8.84                             | -                                 | -   |
| н2780У                   | н1935У | 9.94                             | -                                 | -   |
| н1935У                   | н1934У | 13.16                            | -                                 | -   |

| <b>3. Сведения о характеристиках уточняемого земельного участка с кадастровым номером 67:04:0200101:616 :</b> |   |   |
|---|---|---|
| <b>№ п/п</b>  | <b>Наименование характеристики земельного участка</b>   | <b>Значение характеристики</b>  |
| <b>1</b>  | <b>2</b>  | <b>3</b>  |
| 1.  | Адрес земельного участка  | -   |
| 1.1.  | Сведения о местоположении земельного участка (при отсутствии адреса) в структурированном в соответствии с федеральной информационной адресной системой виде                                     | Российская Федерация, 216310, Смоленская область, район Глинковский, сельское поселение Доброминское, деревня Добромино |
| 1.2.  | Дополнительные сведения о местоположении земельного участка   | -   |
| 2.  | Площадь земельного участка $\pm$ величина погрешности определения (вычисления) площади ( $P \pm \Delta P$ ), м <sup>2</sup>   | 479 $\pm$ 8   |
| 3.  | Формула, примененная для вычисления предельной погрешности определения площади земельного участка, с подставленными значениями и итоговые (вычисленные) значения ( $\Delta P$ ), м <sup>2</sup> | $\Delta P = 3.5 * M_t * \sqrt{P} = 3.5 * 0,1 * \sqrt{479} = 8$  |
| 4.  | Площадь земельного участка согласно сведениям Единого государственного реестра недвижимости ( $P_{\text{кад}}$ ), м <sup>2</sup>  | 800   |
| 5.  | Оценка расхождения $P$ и $P_{\text{кад}}$ ( $P - P_{\text{кад}}$ ), м <sup>2</sup>  | 321   |
| 6.  | Предельные минимальный и максимальный размеры земельного участка ( $P_{\text{мин}}$ и $P_{\text{макс}}$ ), м <sup>2</sup>   | -<br>-  |
| 7.  | Вид (виды) разрешенного использования   | -   |
| 7.1.  | Дополнительные сведения об использовании земельного участка   | -   |
| 8.  | Кадастровый или иной государственный учетный номер (инвентарный) здания, сооружения, объекта незавершенного строительства, расположенного на земельном участке                                  | -   |
| 9.  | Сведения о земельных участках (землях общего пользования, территории общего пользования), посредством которых обеспечивается доступ   | Земли общего пользования  |
| 10.   | Иные сведения   | -   |
| <b>4. Пояснения к сведениям об уточняемом земельном участке с кадастровым номером 67:04:0200101:616 :</b>     |   |   |
| 1.  | -   |   |

## Сведения об уточняемых земельных участках

### 1. Сведения о характерных точках границы уточняемого земельного участка с кадастровым номером 67:04:0200101:621 :

Система координат МСК-67, зона 1

Зона №1

| Обозначение характерных точек границ | Координаты, м  |   |  |            | Метод определения координат | Формулы, примененные для расчета средней квадратической погрешности определения координат характерных точек границ (Mt), с подставленными в такие формулы значениями и итоговые (вычисленные) значения Mt, м | Описание закрепления точки |
|--------------------------------------|--|---|--|------------|-----------------------------|--|----------------------------|
|                                      | содержатся в Едином государственном реестре недвижимости |   | определены в результате выполнения комплексных кадастровых работ |            |                             |  |                            |
|                                      | X  | Y | X  | Y          |                             |  |                            |
| 1                                    | 2  | 3 | 4  | 5          | 6                           | 7  | 8                          |
|                                      |  |   |  |            |                             | -  |                            |
| н1890У                               | -  | - | 451804.36  | 1264394.45 | -                           | -  | -                          |
| н1889У                               | -  | - | 451800.50  | 1264405.04 | -                           | -  | -                          |
| н2781У                               | -  | - | 451766.20  | 1264391.56 | -                           | -  | -                          |
| н2782У                               | -  | - | 451772.45  | 1264380.40 | -                           | -  | -                          |
| н2783У                               | -  | - | 451767.78  | 1264378.09 | -                           | -  | -                          |
| н1930У                               | -  | - | 451773.92  | 1264366.13 | -                           | -  | -                          |
| н1929У                               | -  | - | 451779.71  | 1264354.80 | -                           | -  | -                          |
| н2784У                               | -  | - | 451787.98  | 1264337.90 | -                           | -  | -                          |
| н1893У                               | -  | - | 451820.08  | 1264349.90 | -                           | -  | -                          |
| н1892У                               | -  | - | 451816.00  | 1264361.72 | -                           | -  | -                          |
| н1891У                               | -  | - | 451810.80  | 1264376.79 | -                           | -  | -                          |
| н1890У                               | -  | - | 451804.36  | 1264394.45 | -                           | -  | -                          |

### 2. Сведения о частях границ уточняемого земельного участка с кадастровым номером 67:04:0200101:621 :

| Обозначение части границ |        | Горизонтальное положение (S), м | Описание прохождения части границ | Сведения о согласовании местоположения границ (согласовано/спорное) |
|--------------------------|--------|---------------------------------|-----------------------------------|---|
| от т.                    | до т.  |                                 |                                   |   |
| 1                        | 2      | 3                               | 4                                 | 5   |
| н1890У                   | н1889У | 11.27                           | -                                 | -   |
| н1889У                   | н2781У | 36.85                           | -                                 | -   |
| н2781У                   | н2782У | 12.79                           | -                                 | -   |
| н2782У                   | н2783У | 5.21                            | -                                 | -   |
| н2783У                   | н1930У | 13.44                           | -                                 | -   |
| н1930У                   | н1929У | 12.72                           | -                                 | -   |
| н1929У                   | н2784У | 18.81                           | -                                 | -   |
| н2784У                   | н1893У | 34.27                           | -                                 | -   |
| н1893У                   | н1892У | 12.50                           | -                                 | -   |
| н1892У                   | н1891У | 15.94                           | -                                 | -   |
| н1891У                   | н1890У | 18.80                           | -                                 | -   |

| <b>3. Сведения о характеристиках уточняемого земельного участка с кадастровым номером 67:04:0200101:621 :</b> |   |   |
|---|---|---|
| <b>№ п/п</b>  | <b>Наименование характеристики земельного участка</b>   | <b>Значение характеристики</b>  |
| <b>1</b>  | <b>2</b>  | <b>3</b>  |
| 1.  | Адрес земельного участка  | -   |
| 1.1.  | Сведения о местоположении земельного участка (при отсутствии адреса) в структурированном в соответствии с федеральной информационной адресной системой виде                                     | Российская Федерация, 216310, Смоленская область, район Глинковский, сельское поселение Доброминское, деревня Добромино |
| 1.2.  | Дополнительные сведения о местоположении земельного участка   | -   |
| 2.  | Площадь земельного участка $\pm$ величина погрешности определения (вычисления) площади ( $P \pm \Delta P$ ), м <sup>2</sup>   | 2143 $\pm$ 16   |
| 3.  | Формула, примененная для вычисления предельной погрешности определения площади земельного участка, с подставленными значениями и итоговые (вычисленные) значения ( $\Delta P$ ), м <sup>2</sup> | $\Delta P = 3.5 * M_t * \sqrt{P} = 3.5 * 0,1 * \sqrt{2143} = 16$  |
| 4.  | Площадь земельного участка согласно сведениям Единого государственного реестра недвижимости ( $P_{\text{кад}}$ ), м <sup>2</sup>  | 2200  |
| 5.  | Оценка расхождения $P$ и $P_{\text{кад}}$ ( $P - P_{\text{кад}}$ ), м <sup>2</sup>  | 57  |
| 6.  | Предельные минимальный и максимальный размеры земельного участка ( $P_{\text{мин}}$ и $P_{\text{макс}}$ ), м <sup>2</sup>   | -<br>-  |
| 7.  | Вид (виды) разрешенного использования   | -   |
| 7.1.  | Дополнительные сведения об использовании земельного участка   | -   |
| 8.  | Кадастровый или иной государственный учетный номер (инвентарный) здания, сооружения, объекта незавершенного строительства, расположенного на земельном участке                                  | -   |
| 9.  | Сведения о земельных участках (землях общего пользования, территории общего пользования), посредством которых обеспечивается доступ   | Земли общего пользования  |
| 10.   | Иные сведения   | -   |
| <b>4. Пояснения к сведениям об уточняемом земельном участке с кадастровым номером 67:04:0200101:621 :</b>     |   |   |
| 1.  | -   |   |



## Сведения об уточняемых земельных участках

### 1. Сведения о характерных точках границы уточняемого земельного участка с кадастровым номером 67:04:0200101:622 :

Система координат МСК-67, зона 1

Зона №1

| Обозначение характерных точек границ | Координаты, м  |   |  |            | Метод определения координат | Формулы, примененные для расчета средней квадратической погрешности определения координат характерных точек границ (M <sub>t</sub> ), с подставленными в такие формулы значениями и итоговые (вычисленные) значения M <sub>t</sub> , м | Описание закрепления точки |
|--------------------------------------|--|---|--|------------|-----------------------------|--|----------------------------|
|                                      | содержатся в Едином государственном реестре недвижимости |   | определены в результате выполнения комплексных кадастровых работ |            |                             |  |                            |
|                                      | X  | Y | X  | Y          |                             |  |                            |
| 1                                    | 2  | 3 | 4  | 5          | 6                           | 7  | 8                          |
|                                      |  |   |  |            |                             | -  |                            |
| н1937У                               | -  | - | 451694.39  | 1264301.20 | -                           | -  | -                          |
| н1936У                               | -  | - | 451694.67  | 1264302.47 | -                           | -  | -                          |
| н1948У                               | -  | - | 451716.77  | 1264306.07 | -                           | -  | -                          |
| н2785У                               | -  | - | 451716.04  | 1264310.15 | -                           | -  | -                          |
| н2786У                               | -  | - | 451708.84  | 1264329.52 | -                           | -  | -                          |
| н2787У                               | -  | - | 451707.96  | 1264331.48 | -                           | -  | -                          |
| н2788У                               | -  | - | 451701.75  | 1264329.91 | -                           | -  | -                          |
| н2789У                               | -  | - | 451698.78  | 1264328.55 | -                           | -  | -                          |
| н2790У                               | -  | - | 451686.37  | 1264325.11 | -                           | -  | -                          |
| н2791У                               | -  | - | 451684.40  | 1264328.81 | -                           | -  | -                          |
| н2792У                               | -  | - | 451661.43  | 1264325.54 | -                           | -  | -                          |
| н2793У                               | -  | - | 451658.51  | 1264320.21 | -                           | -  | -                          |
| н2794У                               | -  | - | 451657.48  | 1264315.91 | -                           | -  | -                          |
| н2795У                               | -  | - | 451658.06  | 1264303.65 | -                           | -  | -                          |
| н2796У                               | -  | - | 451661.57  | 1264297.80 | -                           | -  | -                          |
| н1939У                               | -  | - | 451667.93  | 1264297.53 | -                           | -  | -                          |
| н1938У                               | -  | - | 451684.86  | 1264299.57 | -                           | -  | -                          |
| н1937У                               | -  | - | 451694.39  | 1264301.20 | -                           | -  | -                          |

### 2. Сведения о частях границ уточняемого земельного участка с кадастровым номером 67:04:0200101:622 :

| Обозначение части границ |        | Горизонтальное проложение (S), м | Описание прохождения части границ | Сведения о согласовании местоположения границ (согласовано/спорное) |
|--------------------------|--------|----------------------------------|-----------------------------------|---|
| от т.                    | до т.  |                                  |                                   |   |
| 1                        | 2      | 3                                | 4                                 | 5   |
| н1937У                   | н1936У | 1.30                             | -                                 | -   |
| н1936У                   | н1948У | 22.39                            | -                                 | -   |
| н1948У                   | н2785У | 4.14                             | -                                 | -   |
| н2785У                   | н2786У | 20.66                            | -                                 | -   |
| н2786У                   | н2787У | 2.15                             | -                                 | -   |
| н2787У                   | н2788У | 6.41                             | -                                 | -   |

**2. Сведения о частях границ уточняемого земельного участка с кадастровым номером 67:04:0200101:622 :**

| Обозначение части границ |        | Горизонтальное проложение (S), м | Описание прохождения части границ | Сведения о согласовании местоположения границ (согласовано/спорное) |
|--------------------------|--------|----------------------------------|-----------------------------------|---|
| от т.                    | до т.  |                                  |                                   |   |
| 1                        | 2      | 3                                | 4                                 | 5   |
| н2788У                   | н2789У | 3.27                             | -                                 | -   |
| н2789У                   | н2790У | 12.88                            | -                                 | -   |
| н2790У                   | н2791У | 4.19                             | -                                 | -   |
| н2791У                   | н2792У | 23.20                            | -                                 | -   |
| н2792У                   | н2793У | 6.08                             | -                                 | -   |
| н2793У                   | н2794У | 4.42                             | -                                 | -   |
| н2794У                   | н2795У | 12.27                            | -                                 | -   |
| н2795У                   | н2796У | 6.82                             | -                                 | -   |
| н2796У                   | н1939У | 6.37                             | -                                 | -   |
| н1939У                   | н1938У | 17.05                            | -                                 | -   |
| н1938У                   | н1937У | 9.67                             | -                                 | -   |

**3. Сведения о характеристиках уточняемого земельного участка с кадастровым номером 67:04:0200101:622 :**

| № п/п | Наименование характеристики земельного участка  | Значение характеристики   |
|-------|---|---|
| 1     | 2   | 3   |
| 1.    | Адрес земельного участка  | -   |
| 1.1.  | Сведения о местоположении земельного участка (при отсутствии адреса) в структурированном в соответствии с федеральной информационной адресной системой виде                                     | Российская Федерация, 216310, Смоленская область, район Глинковский, сельское поселение Доброминское, деревня Добромино, улица Заречная, дом 11 |
| 1.2.  | Дополнительные сведения о местоположении земельного участка   | -   |
| 2.    | Площадь земельного участка ± величина погрешности определения (вычисления) площади ( $P \pm \Delta P$ ), м <sup>2</sup>   | 1481 ± 13   |
| 3.    | Формула, примененная для вычисления предельной погрешности определения площади земельного участка, с подставленными значениями и итоговые (вычисленные) значения ( $\Delta P$ ), м <sup>2</sup> | $\Delta P = 3.5 * M_t * \sqrt{P} = 3.5 * 0,1 * \sqrt{1481} = 13$  |
| 4.    | Площадь земельного участка согласно сведениям Единого государственного реестра недвижимости (Р <sub>кад</sub> ), м <sup>2</sup>   | 1600  |
| 5.    | Оценка расхождения Р и Р <sub>кад</sub> (Р - Р <sub>кад</sub> ), м <sup>2</sup>   | 119   |
| 6.    | Предельные минимальный и максимальный размеры земельного участка (Р <sub>мин</sub> и Р <sub>макс</sub> ), м <sup>2</sup>  | -   |
| 7.    | Вид (виды) разрешенного использования   | -   |
| 7.1.  | Дополнительные сведения об использовании земельного участка   | -   |
| 8.    | Кадастровый или иной государственный учетный номер (инвентарный) здания, сооружения, объекта незавершенного строительства, расположенного на земельном участке                                  | -   |
| 9.    | Сведения о земельных участках (землях общего пользования, территории общего пользования), посредством которых обеспечивается доступ   | Земли общего пользования  |
| 10.   | Иные сведения   | -   |

**4. Пояснения к сведениям об уточняемом земельном участке с кадастровым номером 67:04:0200101:622 :**

1.

-

## Сведения об уточняемых земельных участках

### 1. Сведения о характерных точках границы уточняемого земельного участка с кадастровым номером 67:04:0200101:634 :

| Система координат МСК-67, зона 1     |  |   |  |            | Зона № 1                    |  |                            |
|--------------------------------------|--|---|--|------------|-----------------------------|--|----------------------------|
| Обозначение характерных точек границ | Координаты, м  |   |  |            | Метод определения координат | Формулы, примененные для расчета средней квадратической погрешности определения координат характерных точек границ (Mt), с подставленными в такие формулы значениями и итоговые (вычисленные) значения Mt, м | Описание закрепления точки |
|                                      | содержатся в Едином государственном реестре недвижимости |   | определены в результате выполнения комплексных кадастровых работ |            |                             |  |                            |
|                                      | X  | Y | X  | Y          |                             |  |                            |
| 1                                    | 2  | 3 | 4  | 5          | 6                           | 7  | 8                          |
|                                      |  |   |  |            |                             | -  |                            |
| н2797У                               | -  | - | 451613.44  | 1264459.32 | -                           | -  | -                          |
| н2798У                               | -  | - | 451618.46  | 1264522.74 | -                           | -  | -                          |
| н2799У                               | -  | - | 451589.02  | 1264524.75 | -                           | -  | -                          |
| н2800У                               | -  | - | 451583.40  | 1264460.75 | -                           | -  | -                          |
| н2797У                               | -  | - | 451613.44  | 1264459.32 | -                           | -  | -                          |

### 2. Сведения о частях границ уточняемого земельного участка с кадастровым номером 67:04:0200101:634 :

| Обозначение части границ |        | Горизонтальное проложение (S), м | Описание прохождения части границ | Сведения о согласовании местоположения границ (согласовано/спорное) |
|--------------------------|--------|----------------------------------|-----------------------------------|---|
| от т.                    | до т.  |                                  |                                   |   |
| 1                        | 2      | 3                                | 4                                 | 5   |
| н2797У                   | н2798У | 63.62                            | -                                 | -   |
| н2798У                   | н2799У | 29.51                            | -                                 | -   |
| н2799У                   | н2800У | 64.25                            | -                                 | -   |
| н2800У                   | н2797У | 30.07                            | -                                 | -   |

### 3. Сведения о характеристиках уточняемого земельного участка с кадастровым номером 67:04:0200101:634 :

| № п/п | Наименование характеристики земельного участка  | Значение характеристики   |
|-------|---|---|
| 1     | 2   | 3   |
| 1.    | Адрес земельного участка  | -   |
| 1.1.  | Сведения о местоположении земельного участка (при отсутствии адреса) в структурированном в соответствии с федеральной информационной адресной системой виде               | Российская Федерация, 216310, Смоленская область, район Глинковский, сельское поселение Доброминское, деревня Добромино, улица Дачная, дом 33 |
| 1.2.  | Дополнительные сведения о местоположении земельного участка   | -   |
| 2.    | Площадь земельного участка ± величина погрешности определения (вычисления) площади (P ± ΔP), м2   | 1904 ± 15   |
| 3.    | Формула, примененная для вычисления предельной погрешности определения площади земельного участка, с подставленными значениями и итоговые (вычисленные) значения (ΔP), м2 | $\Delta P = 3.5 * Mt * \sqrt{P} = 3.5 * 0,1 * \sqrt{1904} = 15$   |

**3. Сведения о характеристиках уточняемого земельного участка с кадастровым номером 67:04:0200101:634 :**

| <b>№ п/п</b> | <b>Наименование характеристики земельного участка</b>  | <b>Значение характеристики</b> |
|--------------|--|--------------------------------|
| <b>1</b>     | <b>2</b>   | <b>3</b>                       |
| 4.           | Площадь земельного участка согласно сведениям Единого государственного реестра недвижимости (Ркад), м2   | 1900                           |
| 5.           | Оценка расхождения Р и Ркад (Р - Ркад), м2   | 4                              |
| 6.           | Предельные минимальный и максимальный размеры земельного участка (Рмин и Рмакс), м2  | -<br>-                         |
| 7.           | Вид (виды) разрешенного использования  | -                              |
| 7.1.         | Дополнительные сведения об использовании земельного участка  | -                              |
| 8.           | Кадастровый или иной государственный учетный номер (инвентарный) здания, сооружения, объекта незавершенного строительства, расположенного на земельном участке | -                              |
| 9.           | Сведения о земельных участках (землях общего пользования, территории общего пользования), посредством которых обеспечивается доступ                            | Земли общего пользования       |
| 10.          | Иные сведения  | -                              |

**4. Пояснения к сведениям об уточняемом земельном участке с кадастровым номером 67:04:0200101:634 :**

|    |   |
|----|---|
| 1. | - |
|----|---|

## Сведения об уточняемых земельных участках

### 1. Сведения о характерных точках границы уточняемого земельного участка с кадастровым номером 67:04:0200101:637 :

| Система координат МСК-67, зона 1           |  |   |  |            | Зона №1                           |  |                                   |
|--|--|---|--|------------|-----------------------------------|--|-----------------------------------|
| Обозначение<br>характерных<br>точек границ | Координаты, м  |   |  |            | Метод<br>определения<br>координат | Формулы, примененные<br>для расчета средней<br>квадратической<br>погрешности<br>определения координат<br>характерных точек<br>границ (Mt), с<br>подставленными в такие<br>формулы значениями и<br>итоговые (вычисленные)<br>значения Mt, м | Описание<br>закрепле<br>ния точки |
|  | содержатся в Едином<br>государственном<br>реестре недвижимости |   | определены в<br>результате<br>выполнения<br>комплексных<br>кадастровых работ |            |                                   |  |                                   |
|  | X  | Y | X  | Y          |                                   |  |                                   |
| 1  | 2  | 3 | 4  | 5          | 6                                 | 7  | 8                                 |
|  |  |   |  |            |                                   | -  |                                   |
| н1436У                                     | -  | - | 450918.00  | 1264578.58 | -                                 | -  | -                                 |
| н1435У                                     | -  | - | 450958.40  | 1264606.52 | -                                 | -  | -                                 |
| н2801У                                     | -  | - | 450939.93  | 1264636.58 | -                                 | -  | -                                 |
| н1422У                                     | -  | - | 450930.97  | 1264630.89 | -                                 | -  | -                                 |
| н1421У                                     | -  | - | 450915.59  | 1264623.37 | -                                 | -  | -                                 |
| н1432У                                     | -  | - | 450908.76  | 1264617.79 | -                                 | -  | -                                 |
| н1431У                                     | -  | - | 450900.93  | 1264610.14 | -                                 | -  | -                                 |
| н1430У                                     | -  | - | 450893.18  | 1264603.58 | -                                 | -  | -                                 |
| н2802У                                     | -  | - | 450898.50  | 1264596.32 | -                                 | -  | -                                 |
| н2803У                                     | -  | - | 450905.46  | 1264586.07 | -                                 | -  | -                                 |
| н1437У                                     | -  | - | 450912.05  | 1264577.15 | -                                 | -  | -                                 |
| н1436У                                     | -  | - | 450918.00  | 1264578.58 | -                                 | -  | -                                 |

### 2. Сведения о частях границ уточняемого земельного участка с кадастровым номером 67:04:0200101:637 :

| Обозначение части границ |        | Горизонтальное<br>положение (S), м | Описание<br>прохождения части<br>границ | Сведения о согласовании<br>местоположения границ<br>(согласовано/спорное) |
|--------------------------|--------|------------------------------------|---|---|
| от т.                    | до т.  |                                    |   |   |
| 1                        | 2      | 3                                  | 4                                       | 5   |
| н1436У                   | н1435У | 49.12                              | -                                       | -   |
| н1435У                   | н2801У | 35.28                              | -                                       | -   |
| н2801У                   | н1422У | 10.61                              | -                                       | -   |
| н1422У                   | н1421У | 17.12                              | -                                       | -   |
| н1421У                   | н1432У | 8.82                               | -                                       | -   |
| н1432У                   | н1431У | 10.95                              | -                                       | -   |
| н1431У                   | н1430У | 10.15                              | -                                       | -   |
| н1430У                   | н2802У | 9.00                               | -                                       | -   |
| н2802У                   | н2803У | 12.39                              | -                                       | -   |
| н2803У                   | н1437У | 11.09                              | -                                       | -   |
| н1437У                   | н1436У | 6.12                               | -                                       | -   |

| <b>3. Сведения о характеристиках уточняемого земельного участка с кадастровым номером 67:04:0200101:637 :</b> |   |   |
|---|---|---|
| <b>№ п/п</b>  | <b>Наименование характеристики земельного участка</b>   | <b>Значение характеристики</b>  |
| <b>1</b>  | <b>2</b>  | <b>3</b>  |
| 1.  | Адрес земельного участка  | -   |
| 1.1.  | Сведения о местоположении земельного участка (при отсутствии адреса) в структурированном в соответствии с федеральной информационной адресной системой виде                                     | Российская Федерация, 216310, Смоленская область, район Глинковский, сельское поселение Доброминское, деревня Добромино |
| 1.2.  | Дополнительные сведения о местоположении земельного участка   | -   |
| 2.  | Площадь земельного участка $\pm$ величина погрешности определения (вычисления) площади ( $P \pm \Delta P$ ), м <sup>2</sup>   | 2036 $\pm$ 16   |
| 3.  | Формула, примененная для вычисления предельной погрешности определения площади земельного участка, с подставленными значениями и итоговые (вычисленные) значения ( $\Delta P$ ), м <sup>2</sup> | $\Delta P = 3.5 * M_t * \sqrt{P} = 3.5 * 0,1 * \sqrt{2036} = 16$  |
| 4.  | Площадь земельного участка согласно сведениям Единого государственного реестра недвижимости ( $P_{\text{кад}}$ ), м <sup>2</sup>  | 2000  |
| 5.  | Оценка расхождения $P$ и $P_{\text{кад}}$ ( $P - P_{\text{кад}}$ ), м <sup>2</sup>  | 36  |
| 6.  | Предельные минимальный и максимальный размеры земельного участка ( $P_{\text{мин}}$ и $P_{\text{макс}}$ ), м <sup>2</sup>   | -<br>-  |
| 7.  | Вид (виды) разрешенного использования   | -   |
| 7.1.  | Дополнительные сведения об использовании земельного участка   | -   |
| 8.  | Кадастровый или иной государственный учетный номер (инвентарный) здания, сооружения, объекта незавершенного строительства, расположенного на земельном участке                                  | -   |
| 9.  | Сведения о земельных участках (землях общего пользования, территории общего пользования), посредством которых обеспечивается доступ   | Земли общего пользования  |
| 10.   | Иные сведения   | -   |
| <b>4. Пояснения к сведениям об уточняемом земельном участке с кадастровым номером 67:04:0200101:637 :</b>     |   |   |
| 1.  | -   |   |

## Сведения об уточняемых земельных участках

### 1. Сведения о характерных точках границы уточняемого земельного участка с кадастровым номером 67:04:0200101:638 :

Система координат МСК-67, зона 1

Зона №1

| Обозначение характерных точек границ | Координаты, м  |   |  |            | Метод определения координат | Формулы, примененные для расчета средней квадратической погрешности определения координат характерных точек границ (M <sub>t</sub> ), с подставленными в такие формулы значениями и итоговые (вычисленные) значения M <sub>t</sub> , м | Описание закрепления точки |
|--------------------------------------|--|---|--|------------|-----------------------------|--|----------------------------|
|                                      | содержатся в Едином государственном реестре недвижимости |   | определены в результате выполнения комплексных кадастровых работ |            |                             |  |                            |
|                                      | X  | Y | X  | Y          |                             |  |                            |
| 1                                    | 2  | 3 | 4  | 5          | 6                           | 7  | 8                          |
|                                      |  |   |  |            |                             | -  |                            |
| н2804У                               | -  | - | 450760.84  | 1264486.15 | -                           | -  | -                          |
| н2805У                               | -  | - | 450764.08  | 1264487.58 | -                           | -  | -                          |
| н2806У                               | -  | - | 450780.44  | 1264494.33 | -                           | -  | -                          |
| н2807У                               | -  | - | 450796.99  | 1264500.50 | -                           | -  | -                          |
| н2808У                               | -  | - | 450804.28  | 1264503.76 | -                           | -  | -                          |
| н2809У                               | -  | - | 450809.45  | 1264506.08 | -                           | -  | -                          |
| н2810У                               | -  | - | 450809.00  | 1264513.09 | -                           | -  | -                          |
| н2811У                               | -  | - | 450803.87  | 1264525.75 | -                           | -  | -                          |
| н2812У                               | -  | - | 450800.10  | 1264532.69 | -                           | -  | -                          |
| н2813У                               | -  | - | 450791.54  | 1264545.80 | -                           | -  | -                          |
| н2814У                               | -  | - | 450783.75  | 1264555.47 | -                           | -  | -                          |
| н2815У                               | -  | - | 450769.72  | 1264567.21 | -                           | -  | -                          |
| н2816У                               | -  | - | 450746.56  | 1264538.99 | -                           | -  | -                          |
| н2817У                               | -  | - | 450741.56  | 1264531.78 | -                           | -  | -                          |
| н2818У                               | -  | - | 450735.78  | 1264522.05 | -                           | -  | -                          |
| н2819У                               | -  | - | 450740.39  | 1264509.13 | -                           | -  | -                          |
| н2820У                               | -  | - | 450746.36  | 1264493.85 | -                           | -  | -                          |
| н2821У                               | -  | - | 450751.21  | 1264482.00 | -                           | -  | -                          |
| н2804У                               | -  | - | 450760.84  | 1264486.15 | -                           | -  | -                          |

### 2. Сведения о частях границ уточняемого земельного участка с кадастровым номером 67:04:0200101:638 :

| Обозначение части границ |        | Горизонтальное проложение (S), м | Описание прохождения части границ | Сведения о согласовании местоположения границ (согласовано/спорное) |
|--------------------------|--------|----------------------------------|-----------------------------------|---|
| от т.                    | до т.  |                                  |                                   |   |
| 1                        | 2      | 3                                | 4                                 | 5   |
| н2804У                   | н2805У | 3.54                             | -                                 | -   |
| н2805У                   | н2806У | 17.70                            | -                                 | -   |
| н2806У                   | н2807У | 17.66                            | -                                 | -   |
| н2807У                   | н2808У | 7.99                             | -                                 | -   |
| н2808У                   | н2809У | 5.67                             | -                                 | -   |



**2. Сведения о частях границ уточняемого земельного участка с кадастровым номером 67:04:0200101:638 :**

| Обозначение части границ |        | Горизонтальное проложение (S), м | Описание прохождения части границ | Сведения о согласовании местоположения границ (согласовано/спорное) |
|--------------------------|--------|----------------------------------|-----------------------------------|---|
| от т.                    | до т.  |                                  |                                   |   |
| 1                        | 2      | 3                                | 4                                 | 5   |
| н2809У                   | н2810У | 7.02                             | -                                 | -   |
| н2810У                   | н2811У | 13.66                            | -                                 | -   |
| н2811У                   | н2812У | 7.90                             | -                                 | -   |
| н2812У                   | н2813У | 15.66                            | -                                 | -   |
| н2813У                   | н2814У | 12.42                            | -                                 | -   |
| н2814У                   | н2815У | 18.29                            | -                                 | -   |
| н2815У                   | н2816У | 36.51                            | -                                 | -   |
| н2816У                   | н2817У | 8.77                             | -                                 | -   |
| н2817У                   | н2818У | 11.32                            | -                                 | -   |
| н2818У                   | н2819У | 13.72                            | -                                 | -   |
| н2819У                   | н2820У | 16.40                            | -                                 | -   |
| н2820У                   | н2821У | 12.80                            | -                                 | -   |
| н2821У                   | н2804У | 10.49                            | -                                 | -   |

**3. Сведения о характеристиках уточняемого земельного участка с кадастровым номером 67:04:0200101:638 :**

| № п/п | Наименование характеристики земельного участка  | Значение характеристики  |
|-------|---|--|
| 1     | 2   | 3  |
| 1.    | Адрес земельного участка  | -  |
| 1.1.  | Сведения о местоположении земельного участка (при отсутствии адреса) в структурированном в соответствии с федеральной информационной адресной системой виде                                     | Российская Федерация, 216310, Смоленская область, район Глинковский, сельское поселение Доброминское, деревня Добромино, улица Центральная, дом 50 |
| 1.2.  | Дополнительные сведения о местоположении земельного участка   | -  |
| 2.    | Площадь земельного участка $\pm$ величина погрешности определения (вычисления) площади ( $P \pm \Delta P$ ), м <sup>2</sup>   | 3691 $\pm$ 21  |
| 3.    | Формула, примененная для вычисления предельной погрешности определения площади земельного участка, с подставленными значениями и итоговые (вычисленные) значения ( $\Delta P$ ), м <sup>2</sup> | $\Delta P = 3.5 * M_t * \sqrt{P} = 3.5 * 0,1 * \sqrt{3691} = 21$   |
| 4.    | Площадь земельного участка согласно сведениям Единого государственного реестра недвижимости (Р <sub>кад</sub> ), м <sup>2</sup>   | 3600   |
| 5.    | Оценка расхождения Р и Р <sub>кад</sub> (Р - Р <sub>кад</sub> ), м <sup>2</sup>   | 91   |
| 6.    | Предельные минимальный и максимальный размеры земельного участка (Р <sub>мин</sub> и Р <sub>макс</sub> ), м <sup>2</sup>  | -<br>-   |
| 7.    | Вид (виды) разрешенного использования   | -  |
| 7.1.  | Дополнительные сведения об использовании земельного участка   | -  |
| 8.    | Кадастровый или иной государственный учетный номер (инвентарный) здания, сооружения, объекта незавершенного строительства, расположенного на земельном участке                                  | -  |

**3. Сведения о характеристиках уточняемого земельного участка с кадастровым номером 67:04:0200101:638 :**

| <b>№ п/п</b> | <b>Наименование характеристики земельного участка</b>   | <b>Значение характеристики</b> |
|--------------|---|--------------------------------|
| <b>1</b>     | <b>2</b>  | <b>3</b>                       |
| 9.           | Сведения о земельных участках (землях общего пользования, территории общего пользования), посредством которых обеспечивается доступ | Земли общего пользования       |
| 10.          | Иные сведения   | -                              |

**4. Пояснения к сведениям об уточняемом земельном участке с кадастровым номером 67:04:0200101:638 :**

|    |   |
|----|---|
| 1. | - |
|----|---|

## Сведения об уточняемых земельных участках

### 1. Сведения о характерных точках границы уточняемого земельного участка с кадастровым номером 67:04:0200101:643 :

| Система координат МСК-67, зона 1     |  |   |  |            | Зона № 1                    |  |                            |
|--------------------------------------|--|---|--|------------|-----------------------------|--|----------------------------|
| Обозначение характерных точек границ | Координаты, м  |   |  |            | Метод определения координат | Формулы, примененные для расчета средней квадратической погрешности определения координат характерных точек границ (Mt), с подставленными в такие формулы значениями и итоговые (вычисленные) значения Mt, м | Описание закрепления точки |
|                                      | содержатся в Едином государственном реестре недвижимости |   | определены в результате выполнения комплексных кадастровых работ |            |                             |  |                            |
|                                      | X  | Y | X  | Y          |                             |  |                            |
| 1                                    | 2  | 3 | 4  | 5          | 6                           | 7  | 8                          |
|                                      |  |   |  |            |                             | -  |                            |
| н2332У                               | -  | - | 451268.63  | 1263426.79 | -                           | -  | -                          |
| н2333У                               | -  | - | 451258.07  | 1263422.23 | -                           | -  | -                          |
| н2343У                               | -  | - | 451264.71  | 1263407.08 | -                           | -  | -                          |
| н2342У                               | -  | - | 451275.16  | 1263411.79 | -                           | -  | -                          |
| н2332У                               | -  | - | 451268.63  | 1263426.79 | -                           | -  | -                          |

### 2. Сведения о частях границ уточняемого земельного участка с кадастровым номером 67:04:0200101:643 :

| Обозначение части границ |        | Горизонтальное проложение (S), м | Описание прохождения части границ | Сведения о согласовании местоположения границ (согласовано/спорное) |
|--------------------------|--------|----------------------------------|-----------------------------------|---|
| от т.                    | до т.  |                                  |                                   |   |
| 1                        | 2      | 3                                | 4                                 | 5   |
| н2332У                   | н2333У | 11.50                            | -                                 | -   |
| н2333У                   | н2343У | 16.54                            | -                                 | -   |
| н2343У                   | н2342У | 11.46                            | -                                 | -   |
| н2342У                   | н2332У | 16.36                            | -                                 | -   |

### 3. Сведения о характеристиках уточняемого земельного участка с кадастровым номером 67:04:0200101:643 :

| № п/п | Наименование характеристики земельного участка  | Значение характеристики   |
|-------|---|---|
| 1     | 2   | 3   |
| 1.    | Адрес земельного участка  | -   |
| 1.1.  | Сведения о местоположении земельного участка (при отсутствии адреса) в структурированном в соответствии с федеральной информационной адресной системой виде               | Российская Федерация, 216310, Смоленская область, район Глинковский, сельское поселение Доброминское, деревня Добромино |
| 1.2.  | Дополнительные сведения о местоположении земельного участка   | -   |
| 2.    | Площадь земельного участка ± величина погрешности определения (вычисления) площади (P ± ΔP), м2   | 189 ± 5   |
| 3.    | Формула, примененная для вычисления предельной погрешности определения площади земельного участка, с подставленными значениями и итоговые (вычисленные) значения (ΔP), м2 | $\Delta P = 3.5 * M_t * \sqrt{P} = 3.5 * 0,1 * \sqrt{189} = 5$  |
| 4.    | Площадь земельного участка согласно сведениям Единого государственного реестра недвижимости (P <sub>кад</sub> ), м2   | 1520  |

**3. Сведения о характеристиках уточняемого земельного участка с кадастровым номером 67:04:0200101:643 :**

| <b>№ п/п</b> | <b>Наименование характеристики земельного участка</b>  | <b>Значение характеристики</b> |
|--------------|--|--------------------------------|
| <b>1</b>     | <b>2</b>   | <b>3</b>                       |
| 5.           | Оценка расхождения Р и Ркад (Р - Ркад), м2   | 1331                           |
| 6.           | Предельные минимальный и максимальный размеры земельного участка (Рмин и Рмакс), м2  | -<br>-                         |
| 7.           | Вид (виды) разрешенного использования  | -                              |
| 7.1.         | Дополнительные сведения об использовании земельного участка  | -                              |
| 8.           | Кадастровый или иной государственный учетный номер (инвентарный) здания, сооружения, объекта незавершенного строительства, расположенного на земельном участке | -                              |
| 9.           | Сведения о земельных участках (землях общего пользования, территории общего пользования), посредством которых обеспечивается доступ                            | Земли общего пользования       |
| 10.          | Иные сведения  | -                              |

**4. Пояснения к сведениям об уточняемом земельном участке с кадастровым номером 67:04:0200101:643 :**

|    |   |
|----|---|
| 1. | - |
|----|---|

## Сведения об уточняемых земельных участках

### 1. Сведения о характерных точках границы уточняемого земельного участка с кадастровым номером 67:04:0200101:645 :

| Система координат МСК-67, зона 1           |  |   |  |            | Зона №1                           |  |                                   |
|--|--|---|--|------------|-----------------------------------|--|-----------------------------------|
| Обозначение<br>характерных<br>точек границ | Координаты, м  |   |  |            | Метод<br>определения<br>координат | Формулы, примененные<br>для расчета средней<br>квадратической<br>погрешности<br>определения координат<br>характерных точек<br>границ (Mt), с<br>подставленными в такие<br>формулы значениями и<br>итоговые (вычисленные)<br>значения Mt, м | Описание<br>закрепле<br>ния точки |
|  | содержатся в Едином<br>государственном<br>реестре недвижимости |   | определены в<br>результате<br>выполнения<br>комплексных<br>кадастровых работ |            |                                   |  |                                   |
|  | X  | Y | X  | Y          |                                   |  |                                   |
| 1  | 2  | 3 | 4  | 5          | 6                                 | 7  | 8                                 |
|  |  |   |  |            |                                   | -  |                                   |
| н2333У                                     | -  | - | 451258.07  | 1263422.23 | -                                 | -  | -                                 |
| н2337У                                     | -  | - | 451249.62  | 1263418.44 | -                                 | -  | -                                 |
| н2336У                                     | -  | - | 451250.30  | 1263416.53 | -                                 | -  | -                                 |
| н2335У                                     | -  | - | 451239.42  | 1263411.33 | -                                 | -  | -                                 |
| н2334У                                     | -  | - | 451235.78  | 1263419.12 | -                                 | -  | -                                 |
| н2822У                                     | -  | - | 451214.96  | 1263409.89 | -                                 | -  | -                                 |
| н2823У                                     | -  | - | 451212.00  | 1263417.65 | -                                 | -  | -                                 |
| н2824У                                     | -  | - | 451202.40  | 1263413.49 | -                                 | -  | -                                 |
| н2825У                                     | -  | - | 451200.00  | 1263411.37 | -                                 | -  | -                                 |
| н2826У                                     | -  | - | 451203.14  | 1263400.66 | -                                 | -  | -                                 |
| н2827У                                     | -  | - | 451207.56  | 1263380.60 | -                                 | -  | -                                 |
| н2828У                                     | -  | - | 451214.48  | 1263383.57 | -                                 | -  | -                                 |
| н2345У                                     | -  | - | 451257.27  | 1263401.11 | -                                 | -  | -                                 |
| н2344У                                     | -  | - | 451256.42  | 1263403.10 | -                                 | -  | -                                 |
| н2343У                                     | -  | - | 451264.71  | 1263407.08 | -                                 | -  | -                                 |
| н2333У                                     | -  | - | 451258.07  | 1263422.23 | -                                 | -  | -                                 |

### 2. Сведения о частях границ уточняемого земельного участка с кадастровым номером 67:04:0200101:645 :

| Обозначение части границ |        | Горизонтальное<br>проложение (S), м | Описание<br>прохождения части<br>границ | Сведения о согласовании<br>местоположения границ<br>(согласовано/спорное) |
|--------------------------|--------|-------------------------------------|---|---|
| от т.                    | до т.  |                                     |   |   |
| 1                        | 2      | 3                                   | 4                                       | 5   |
| н2333У                   | н2337У | 9.26                                | -                                       | -   |
| н2337У                   | н2336У | 2.03                                | -                                       | -   |
| н2336У                   | н2335У | 12.06                               | -                                       | -   |
| н2335У                   | н2334У | 8.60                                | -                                       | -   |
| н2334У                   | н2822У | 22.77                               | -                                       | -   |
| н2822У                   | н2823У | 8.31                                | -                                       | -   |
| н2823У                   | н2824У | 10.46                               | -                                       | -   |
| н2824У                   | н2825У | 3.20                                | -                                       | -   |

| <b>2. Сведения о частях границ уточняемого земельного участка с кадастровым номером 67:04:0200101:645 :</b>   |   |   |                                   |   |
|---|---|---|-----------------------------------|---|
| Обозначение части границ  |   | Горизонтальное проложение (S), м  | Описание прохождения части границ | Сведения о согласовании местоположения границ (согласовано/спорное) |
| от т.   | до т.   |   |                                   |   |
| 1   | 2   | 3   | 4                                 | 5   |
| н2825У  | н2826У  | 11.16   | -                                 | -   |
| н2826У  | н2827У  | 20.54   | -                                 | -   |
| н2827У  | н2828У  | 7.53  | -                                 | -   |
| н2828У  | н2345У  | 46.25   | -                                 | -   |
| н2345У  | н2344У  | 2.16  | -                                 | -   |
| н2344У  | н2343У  | 9.20  | -                                 | -   |
| н2343У  | н2333У  | 16.54   | -                                 | -   |
| <b>3. Сведения о характеристиках уточняемого земельного участка с кадастровым номером 67:04:0200101:645 :</b> |   |   |                                   |   |
| № п/п   | Наименование характеристики земельного участка  | Значение характеристики   |                                   |   |
| 1   | 2   | 3   |                                   |   |
| 1.  | Адрес земельного участка  | -   |                                   |   |
| 1.1.  | Сведения о местоположении земельного участка (при отсутствии адреса) в структурированном в соответствии с федеральной информационной адресной системой виде                                     | Российская Федерация, 216310, Смоленская область, район Глинковский, сельское поселение Доброминское, деревня Добромино |                                   |   |
| 1.2.  | Дополнительные сведения о местоположении земельного участка   | -   |                                   |   |
| 2.  | Площадь земельного участка ± величина погрешности определения (вычисления) площади ( $P \pm \Delta P$ ), м <sup>2</sup>   | 1420 ± 13   |                                   |   |
| 3.  | Формула, примененная для вычисления предельной погрешности определения площади земельного участка, с подставленными значениями и итоговые (вычисленные) значения ( $\Delta P$ ), м <sup>2</sup> | $\Delta P = 3.5 * M_t * \sqrt{P} = 3.5 * 0,1 * \sqrt{1420} = 13$  |                                   |   |
| 4.  | Площадь земельного участка согласно сведениям Единого государственного реестра недвижимости (Р <sub>кад</sub> ), м <sup>2</sup>   | 1500  |                                   |   |
| 5.  | Оценка расхождения P и Р <sub>кад</sub> (P - Р <sub>кад</sub> ), м <sup>2</sup>   | 80  |                                   |   |
| 6.  | Предельные минимальный и максимальный размеры земельного участка (Р <sub>мин</sub> и Р <sub>макс</sub> ), м <sup>2</sup>  | -   |                                   |   |
| 7.  | Вид (виды) разрешенного использования   | -   |                                   |   |
| 7.1.  | Дополнительные сведения об использовании земельного участка   | -   |                                   |   |
| 8.  | Кадастровый или иной государственный учетный номер (инвентарный) здания, сооружения, объекта незавершенного строительства, расположенного на земельном участке                                  | -   |                                   |   |
| 9.  | Сведения о земельных участках (землях общего пользования, территории общего пользования), посредством которых обеспечивается доступ   | Земли общего пользования  |                                   |   |
| 10.   | Иные сведения   | -   |                                   |   |
| <b>4. Пояснения к сведениям об уточняемом земельном участке с кадастровым номером 67:04:0200101:645 :</b>     |   |   |                                   |   |
| 1.  | -   |   |                                   |   |

## Сведения об уточняемых земельных участках

### 1. Сведения о характерных точках границы уточняемого земельного участка с кадастровым номером 67:04:0200101:652 :

| Система координат МСК-67, зона 1     |  |   |  |            | Зона № 1                    |  |                            |
|--------------------------------------|--|---|--|------------|-----------------------------|--|----------------------------|
| Обозначение характерных точек границ | Координаты, м  |   |  |            | Метод определения координат | Формулы, примененные для расчета средней квадратической погрешности определения координат характерных точек границ (M <sub>t</sub> ), с подставленными в такие формулы значениями и итоговые (вычисленные) значения M <sub>t</sub> , м | Описание закрепления точки |
|                                      | содержатся в Едином государственном реестре недвижимости |   | определены в результате выполнения комплексных работ кадастровых работ |            |                             |  |                            |
|                                      | X  | Y | X  | Y          |                             |  |                            |
| 1                                    | 2  | 3 | 4  | 5          | 6                           | 7  | 8                          |
|                                      |  |   |  |            |                             | -  |                            |
| н2829У                               | -  | - | 452015.98  | 1264594.63 | -                           | -  | -                          |
| н2830У                               | -  | - | 452012.48  | 1264602.54 | -                           | -  | -                          |
| н2831У                               | -  | - | 452012.72  | 1264608.39 | -                           | -  | -                          |
| н2832У                               | -  | - | 452009.40  | 1264615.71 | -                           | -  | -                          |
| н2833У                               | -  | - | 452008.38  | 1264618.04 | -                           | -  | -                          |
| н2834У                               | -  | - | 451978.95  | 1264604.31 | -                           | -  | -                          |
| н2835У                               | -  | - | 451991.88  | 1264571.11 | -                           | -  | -                          |
| н2836У                               | -  | - | 452013.68  | 1264581.79 | -                           | -  | -                          |
| н2837У                               | -  | - | 452009.58  | 1264591.73 | -                           | -  | -                          |
| н2829У                               | -  | - | 452015.98  | 1264594.63 | -                           | -  | -                          |

### 2. Сведения о частях границ уточняемого земельного участка с кадастровым номером 67:04:0200101:652 :

| Обозначение части границ |        | Горизонтальное проложение (S), м | Описание прохождения части границ | Сведения о согласовании местоположения границ (согласовано/спорное) |
|--------------------------|--------|----------------------------------|-----------------------------------|---|
| от т.                    | до т.  |                                  |                                   |   |
| 1                        | 2      | 3                                | 4                                 | 5   |
| н2829У                   | н2830У | 8.65                             | -                                 | -   |
| н2830У                   | н2831У | 5.85                             | -                                 | -   |
| н2831У                   | н2832У | 8.04                             | -                                 | -   |
| н2832У                   | н2833У | 2.54                             | -                                 | -   |
| н2833У                   | н2834У | 32.48                            | -                                 | -   |
| н2834У                   | н2835У | 35.63                            | -                                 | -   |
| н2835У                   | н2836У | 24.28                            | -                                 | -   |
| н2836У                   | н2837У | 10.75                            | -                                 | -   |
| н2837У                   | н2829У | 7.03                             | -                                 | -   |

### 3. Сведения о характеристиках уточняемого земельного участка с кадастровым номером 67:04:0200101:652 :

| № п/п | Наименование характеристики земельного участка | Значение характеристики |
|-------|--|-------------------------|
| 1     | 2  | 3                       |
| 1.    | Адрес земельного участка                       | -                       |

**3. Сведения о характеристиках уточняемого земельного участка с кадастровым номером 67:04:0200101:652 :**

| № п/п | Наименование характеристики земельного участка  | Значение характеристики   |
|-------|---|---|
| 1     | 2   | 3   |
| 1.1.  | Сведения о местоположении земельного участка (при отсутствии адреса) в структурированном в соответствии с федеральной информационной адресной системой виде                                     | Российская Федерация, 216310, Смоленская область, район Глинковский, сельское поселение Доброминское, деревня Добромино |
| 1.2.  | Дополнительные сведения о местоположении земельного участка   | -   |
| 2.    | Площадь земельного участка $\pm$ величина погрешности определения (вычисления) площади ( $P \pm \Delta P$ ), м <sup>2</sup>   | 1042 $\pm$ 11   |
| 3.    | Формула, примененная для вычисления предельной погрешности определения площади земельного участка, с подставленными значениями и итоговые (вычисленные) значения ( $\Delta P$ ), м <sup>2</sup> | $\Delta P = 3.5 * M_t * \sqrt{P} = 3.5 * 0,1 * \sqrt{1042} = 11$  |
| 4.    | Площадь земельного участка согласно сведениям Единого государственного реестра недвижимости ( $P_{\text{кад}}$ ), м <sup>2</sup>  | 1000  |
| 5.    | Оценка расхождения $P$ и $P_{\text{кад}}$ ( $P - P_{\text{кад}}$ ), м <sup>2</sup>  | 42  |
| 6.    | Предельные минимальный и максимальный размеры земельного участка ( $P_{\text{мин}}$ и $P_{\text{макс}}$ ), м <sup>2</sup>   | -<br>-  |
| 7.    | Вид (виды) разрешенного использования   | -   |
| 7.1.  | Дополнительные сведения об использовании земельного участка   | -   |
| 8.    | Кадастровый или иной государственный учетный номер (инвентарный) здания, сооружения, объекта незавершенного строительства, расположенного на земельном участке                                  | -   |
| 9.    | Сведения о земельных участках (землях общего пользования, территории общего пользования), посредством которых обеспечивается доступ   | Земли общего пользования  |
| 10.   | Иные сведения   | -   |

**4. Пояснения к сведениям об уточняемом земельном участке с кадастровым номером 67:04:0200101:652 :**

|    |   |
|----|---|
| 1. | - |
|----|---|



## Сведения об уточняемых земельных участках

### 1. Сведения о характерных точках границы уточняемого земельного участка с кадастровым номером 67:04:0200101:664 :

| Система координат МСК-67, зона 1     |  |   |  |            | Зона № 1                    |  |                            |
|--------------------------------------|--|---|--|------------|-----------------------------|--|----------------------------|
| Обозначение характерных точек границ | Координаты, м  |   |  |            | Метод определения координат | Формулы, примененные для расчета средней квадратической погрешности определения координат характерных точек границ (M <sub>t</sub> ), с подставленными в такие формулы значениями и итоговые (вычисленные) значения M <sub>t</sub> , м | Описание закрепления точки |
|                                      | содержатся в Едином государственном реестре недвижимости |   | определены в результате выполнения комплексных кадастровых работ |            |                             |  |                            |
|                                      | X  | Y | X  | Y          |                             |  |                            |
| 1                                    | 2  | 3 | 4  | 5          | 6                           | 7  | 8                          |
|                                      |  |   |  |            |                             | -  |                            |
| н1452У                               | -  | - | 450794.60  | 1264466.91 | -                           | -  | -                          |
| н1451У                               | -  | - | 450770.19  | 1264453.88 | -                           | -  | -                          |
| н2838У                               | -  | - | 450769.51  | 1264453.34 | -                           | -  | -                          |
| н2839У                               | -  | - | 450783.85  | 1264435.27 | -                           | -  | -                          |
| н2840У                               | -  | - | 450790.63  | 1264425.35 | -                           | -  | -                          |
| н2841У                               | -  | - | 450809.41  | 1264438.69 | -                           | -  | -                          |
| н1453У                               | -  | - | 450799.83  | 1264456.76 | -                           | -  | -                          |
| н1452У                               | -  | - | 450794.60  | 1264466.91 | -                           | -  | -                          |

### 2. Сведения о частях границ уточняемого земельного участка с кадастровым номером 67:04:0200101:664 :

| Обозначение части границ |        | Горизонтальное проложение (S), м | Описание прохождения части границ | Сведения о согласовании местоположения границ (согласовано/спорное) |
|--------------------------|--------|----------------------------------|-----------------------------------|---|
| от т.                    | до т.  |                                  |                                   |   |
| 1                        | 2      | 3                                | 4                                 | 5   |
| н1452У                   | н1451У | 27.67                            | -                                 | -   |
| н1451У                   | н2838У | 0.87                             | -                                 | -   |
| н2838У                   | н2839У | 23.07                            | -                                 | -   |
| н2839У                   | н2840У | 12.02                            | -                                 | -   |
| н2840У                   | н2841У | 23.04                            | -                                 | -   |
| н2841У                   | н1453У | 20.45                            | -                                 | -   |
| н1453У                   | н1452У | 11.42                            | -                                 | -   |

### 3. Сведения о характеристиках уточняемого земельного участка с кадастровым номером 67:04:0200101:664 :

| № п/п | Наименование характеристики земельного участка  | Значение характеристики  |
|-------|---|--|
| 1     | 2   | 3  |
| 1.    | Адрес земельного участка  | -  |
| 1.1.  | Сведения о местоположении земельного участка (при отсутствии адреса) в структурированном в соответствии с федеральной информационной адресной системой виде | Российская Федерация, 216310, Смоленская область, район Глинковский, сельское поселение Доброминское, деревня Добромино, улица Центральная, дом 49 |

| <b>3. Сведения о характеристиках уточняемого земельного участка с кадастровым номером 67:04:0200101:664 :</b> |   |   |
|---|---|---|
| <b>№ п/п</b>  | <b>Наименование характеристики земельного участка</b>   | <b>Значение характеристики</b>                                  |
| <b>1</b>  | <b>2</b>  | <b>3</b>  |
| 1.2.  | Дополнительные сведения о местоположении земельного участка   | -   |
| 2.  | Площадь земельного участка $\pm$ величина погрешности определения (вычисления) площади ( $P \pm \Delta P$ ), м <sup>2</sup>   | 849 $\pm$ 10  |
| 3.  | Формула, примененная для вычисления предельной погрешности определения площади земельного участка, с подставленными значениями и итоговые (вычисленные) значения ( $\Delta P$ ), м <sup>2</sup> | $\Delta P = 3.5 * M_t * \sqrt{P} = 3.5 * 0,1 * \sqrt{849} = 10$ |
| 4.  | Площадь земельного участка согласно сведениям Единого государственного реестра недвижимости ( $P_{\text{кад}}$ ), м <sup>2</sup>  | 800   |
| 5.  | Оценка расхождения $P$ и $P_{\text{кад}}$ ( $P - P_{\text{кад}}$ ), м <sup>2</sup>  | 49  |
| 6.  | Предельные минимальный и максимальный размеры земельного участка ( $P_{\text{мин}}$ и $P_{\text{макс}}$ ), м <sup>2</sup>   | -<br>-  |
| 7.  | Вид (виды) разрешенного использования   | -   |
| 7.1.  | Дополнительные сведения об использовании земельного участка   | -   |
| 8.  | Кадастровый или иной государственный учетный номер (инвентарный) здания, сооружения, объекта незавершенного строительства, расположенного на земельном участке                                  | -   |
| 9.  | Сведения о земельных участках (землях общего пользования, территории общего пользования), посредством которых обеспечивается доступ   | Земли общего пользования  |
| 10.   | Иные сведения   | -   |
| <b>4. Пояснения к сведениям об уточняемом земельном участке с кадастровым номером 67:04:0200101:664 :</b>     |   |   |
| 1.  | -   |   |

## Сведения об уточняемых земельных участках

### 1. Сведения о характерных точках границы уточняемого земельного участка с кадастровым номером 67:04:0200101:668 :

Система координат МСК-67, зона 1

Зона № 1

| Обозначение характерных точек границ | Координаты, м  |   |  |            | Метод определения координат | Формулы, примененные для расчета средней квадратической погрешности определения координат характерных точек границ (M <sub>t</sub> ), с подставленными в такие формулы значениями и итоговые (вычисленные) значения M <sub>t</sub> , м | Описание закрепления точки |
|--------------------------------------|--|---|--|------------|-----------------------------|--|----------------------------|
|                                      | содержатся в Едином государственном реестре недвижимости |   | определены в результате выполнения комплексных работ кадастровых работ |            |                             |  |                            |
|                                      | X  | Y | X  | Y          |                             |  |                            |
| 1                                    | 2  | 3 | 4  | 5          | 6                           | 7  | 8                          |
|                                      |  |   |  |            |                             | -  |                            |
| 357                                  | -  | - | 450722.87  | 1264863.23 | -                           | -  | -                          |
| 375                                  | -  | - | 450719.78  | 1264890.01 | -                           | -  | -                          |
| 374                                  | -  | - | 450718.41  | 1264899.86 | -                           | -  | -                          |
| н2842У                               | -  | - | 450685.14  | 1264896.50 | -                           | -  | -                          |
| н2843У                               | -  | - | 450683.42  | 1264914.41 | -                           | -  | -                          |
| н2844У                               | -  | - | 450658.67  | 1264912.56 | -                           | -  | -                          |
| н2845У                               | -  | - | 450661.94  | 1264894.16 | -                           | -  | -                          |
| н2846У                               | -  | - | 450665.64  | 1264871.39 | -                           | -  | -                          |
| 358                                  | -  | - | 450667.12  | 1264856.90 | -                           | -  | -                          |
| 357                                  | -  | - | 450722.87  | 1264863.23 | -                           | -  | -                          |

### 2. Сведения о частях границ уточняемого земельного участка с кадастровым номером 67:04:0200101:668 :

| Обозначение части границ |        | Горизонтальное проложение (S), м | Описание прохождения части границ | Сведения о согласовании местоположения границ (согласовано/спорное) |
|--------------------------|--------|----------------------------------|-----------------------------------|---|
| от т.                    | до т.  |                                  |                                   |   |
| 1                        | 2      | 3                                | 4                                 | 5   |
| 357                      | 375    | 26.96                            | -                                 | -   |
| 375                      | 374    | 9.94                             | -                                 | -   |
| 374                      | н2842У | 33.44                            | -                                 | -   |
| н2842У                   | н2843У | 17.99                            | -                                 | -   |
| н2843У                   | н2844У | 24.82                            | -                                 | -   |
| н2844У                   | н2845У | 18.69                            | -                                 | -   |
| н2845У                   | н2846У | 23.07                            | -                                 | -   |
| н2846У                   | 358    | 14.57                            | -                                 | -   |
| 358                      | 357    | 56.11                            | -                                 | -   |

### 3. Сведения о характеристиках уточняемого земельного участка с кадастровым номером 67:04:0200101:668 :

| № п/п | Наименование характеристики земельного участка | Значение характеристики |
|-------|--|-------------------------|
| 1     | 2  | 3                       |
| 1.    | Адрес земельного участка                       | -                       |

**3. Сведения о характеристиках уточняемого земельного участка с кадастровым номером 67:04:0200101:668 :**

| № п/п | Наименование характеристики земельного участка  | Значение характеристики   |
|-------|---|---|
| 1     | 2   | 3   |
| 1.1.  | Сведения о местоположении земельного участка (при отсутствии адреса) в структурированном в соответствии с федеральной информационной адресной системой виде                                     | Российская Федерация, 216310, Смоленская область, район Глинковский, сельское поселение Доброминское, деревня Добромино |
| 1.2.  | Дополнительные сведения о местоположении земельного участка   | -   |
| 2.    | Площадь земельного участка ± величина погрешности определения (вычисления) площади ( $P \pm \Delta P$ ), м <sup>2</sup>   | 2536 ± 18   |
| 3.    | Формула, примененная для вычисления предельной погрешности определения площади земельного участка, с подставленными значениями и итоговые (вычисленные) значения ( $\Delta P$ ), м <sup>2</sup> | $\Delta P = 3.5 * M_t * \sqrt{P} = 3.5 * 0,1 * \sqrt{2536} = 18$  |
| 4.    | Площадь земельного участка согласно сведениям Единого государственного реестра недвижимости ( $P_{\text{кад}}$ ), м <sup>2</sup>  | 2500  |
| 5.    | Оценка расхождения $P$ и $P_{\text{кад}}$ ( $P - P_{\text{кад}}$ ), м <sup>2</sup>  | 36  |
| 6.    | Предельные минимальный и максимальный размеры земельного участка ( $P_{\text{мин}}$ и $P_{\text{макс}}$ ), м <sup>2</sup>   | -   |
| 7.    | Вид (виды) разрешенного использования   | -   |
| 7.1.  | Дополнительные сведения об использовании земельного участка   | -   |
| 8.    | Кадастровый или иной государственный учетный номер (инвентарный) здания, сооружения, объекта незавершенного строительства, расположенного на земельном участке                                  | -   |
| 9.    | Сведения о земельных участках (землях общего пользования, территории общего пользования), посредством которых обеспечивается доступ   | Земли общего пользования  |
| 10.   | Иные сведения   | -   |

**4. Пояснения к сведениям об уточняемом земельном участке с кадастровым номером 67:04:0200101:668 :**

|    |   |
|----|---|
| 1. | - |
|    |   |

## Сведения об уточняемых земельных участках

### 1. Сведения о характерных точках границы уточняемого земельного участка с кадастровым номером 67:04:0200101:684 :

Система координат МСК-67, зона 1

Зона №1

| Обозначение характерных точек границ | Координаты, м  |   |  |            | Метод определения координат | Формулы, примененные для расчета средней квадратической погрешности определения координат характерных точек границ (Mt), с подставленными в такие формулы значениями и итоговые (вычисленные) значения Mt, м | Описание закрепления точки |
|--------------------------------------|--|---|--|------------|-----------------------------|--|----------------------------|
|                                      | содержатся в Едином государственном реестре недвижимости |   | определены в результате выполнения комплексных кадастровых работ |            |                             |  |                            |
|                                      | X  | Y | X  | Y          |                             |  |                            |
| 1                                    | 2  | 3 | 4  | 5          | 6                           | 7  | 8                          |
|                                      |  |   |  |            |                             | -  |                            |
| н2847У                               | -  | - | 451142.27  | 1263668.05 | -                           | -  | -                          |
| н2848У                               | -  | - | 451163.83  | 1263681.37 | -                           | -  | -                          |
| н2849У                               | -  | - | 451174.92  | 1263697.94 | -                           | -  | -                          |
| н2850У                               | -  | - | 451159.82  | 1263730.86 | -                           | -  | -                          |
| н2851У                               | -  | - | 451158.58  | 1263730.24 | -                           | -  | -                          |
| н2852У                               | -  | - | 451154.20  | 1263739.67 | -                           | -  | -                          |
| н2853У                               | -  | - | 451137.14  | 1263732.59 | -                           | -  | -                          |
| н2424У                               | -  | - | 451117.28  | 1263725.50 | -                           | -  | -                          |
| н2410У                               | -  | - | 451119.83  | 1263720.25 | -                           | -  | -                          |
| н2409У                               | -  | - | 451123.14  | 1263719.98 | -                           | -  | -                          |
| н2420У                               | -  | - | 451133.44  | 1263704.24 | -                           | -  | -                          |
| н2419У                               | -  | - | 451131.01  | 1263700.34 | -                           | -  | -                          |
| н2847У                               | -  | - | 451142.27  | 1263668.05 | -                           | -  | -                          |

### 2. Сведения о частях границ уточняемого земельного участка с кадастровым номером 67:04:0200101:684 :

| Обозначение части границ |        | Горизонтальное проложение (S), м | Описание прохождения части границ | Сведения о согласовании местоположения границ (согласовано/спорное) |
|--------------------------|--------|----------------------------------|-----------------------------------|---|
| от т.                    | до т.  |                                  |                                   |   |
| 1                        | 2      | 3                                | 4                                 | 5   |
| н2847У                   | н2848У | 25.34                            | -                                 | -   |
| н2848У                   | н2849У | 19.94                            | -                                 | -   |
| н2849У                   | н2850У | 36.22                            | -                                 | -   |
| н2850У                   | н2851У | 1.39                             | -                                 | -   |
| н2851У                   | н2852У | 10.40                            | -                                 | -   |
| н2852У                   | н2853У | 18.47                            | -                                 | -   |
| н2853У                   | н2424У | 21.09                            | -                                 | -   |
| н2424У                   | н2410У | 5.84                             | -                                 | -   |
| н2410У                   | н2409У | 3.32                             | -                                 | -   |
| н2409У                   | н2420У | 18.81                            | -                                 | -   |
| н2420У                   | н2419У | 4.60                             | -                                 | -   |

| <b>2. Сведения о частях границ уточняемого земельного участка с кадастровым номером 67:04:0200101:684 :</b>   |   |  |                                   |   |
|---|---|--|-----------------------------------|---|
| Обозначение части границ  |   | Горизонтальное проложение (S), м   | Описание прохождения части границ | Сведения о согласовании местоположения границ (согласовано/спорное) |
| от т.   | до т.   |  |                                   |   |
| 1   | 2   | 3  | 4                                 | 5   |
| н2419У  | н2847У  | 34.20  | -                                 | -   |
| <b>3. Сведения о характеристиках уточняемого земельного участка с кадастровым номером 67:04:0200101:684 :</b> |   |  |                                   |   |
| № п/п   | Наименование характеристики земельного участка  | Значение характеристики  |                                   |   |
| 1   | 2   | 3  |                                   |   |
| 1.  | Адрес земельного участка  | -  |                                   |   |
| 1.1.  | Сведения о местоположении земельного участка (при отсутствии адреса) в структурированном в соответствии с федеральной информационной адресной системой виде               | Российская Федерация, 216310, Смоленская область, район Глинковский, сельское поселение Доброминское, деревня Добромино, улица Центральная, дом 21 |                                   |   |
| 1.2.  | Дополнительные сведения о местоположении земельного участка   | -  |                                   |   |
| 2.  | Площадь земельного участка ± величина погрешности определения (вычисления) площади (P ± ΔP), м2   | 2196 ± 16  |                                   |   |
| 3.  | Формула, примененная для вычисления предельной погрешности определения площади земельного участка, с подставленными значениями и итоговые (вычисленные) значения (ΔP), м2 | $\Delta P = 3.5 * M_t * \sqrt{P} = 3.5 * 0,1 * \sqrt{2196} = 16$   |                                   |   |
| 4.  | Площадь земельного участка согласно сведениям Единого государственного реестра недвижимости (P <sub>кад</sub> ), м2   | 2400   |                                   |   |
| 5.  | Оценка расхождения P и P <sub>кад</sub> (P - P <sub>кад</sub> ), м2   | 204  |                                   |   |
| 6.  | Предельные минимальный и максимальный размеры земельного участка (P <sub>мин</sub> и P <sub>макс</sub> ), м2  | -  |                                   |   |
| 7.  | Вид (виды) разрешенного использования   | -  |                                   |   |
| 7.1.  | Дополнительные сведения об использовании земельного участка   | -  |                                   |   |
| 8.  | Кадастровый или иной государственный учетный номер (инвентарный) здания, сооружения, объекта незавершенного строительства, расположенного на земельном участке            | -  |                                   |   |
| 9.  | Сведения о земельных участках (землях общего пользования, территории общего пользования), посредством которых обеспечивается доступ                                       | Земли общего пользования   |                                   |   |
| 10.   | Иные сведения   | -  |                                   |   |
| <b>4. Пояснения к сведениям об уточняемом земельном участке с кадастровым номером 67:04:0200101:684 :</b>     |   |  |                                   |   |
| 1.  | -   |  |                                   |   |

## Сведения об уточняемых земельных участках

### 1. Сведения о характерных точках границы уточняемого земельного участка с кадастровым номером 67:04:0200101:703 :

| Система координат МСК-67, зона 1     |  |   |  |            | Зона №1                     |  |                            |
|--------------------------------------|--|---|--|------------|-----------------------------|--|----------------------------|
| Обозначение характерных точек границ | Координаты, м  |   |  |            | Метод определения координат | Формулы, примененные для расчета средней квадратической погрешности определения координат характерных точек границ (Mt), с подставленными в такие формулы значениями и итоговые (вычисленные) значения Mt, м | Описание закрепления точки |
|                                      | содержатся в Едином государственном реестре недвижимости |   | определены в результате выполнения комплексных работ кадастровых работ |            |                             |  |                            |
|                                      | X  | Y | X  | Y          |                             |  |                            |
| 1                                    | 2  | 3 | 4  | 5          | 6                           | 7  | 8                          |
|                                      |  |   |  |            |                             | -  |                            |
| н2857У                               | -  | - | 452058.30  | 1264596.75 | -                           | -  | -                          |
| н2858У                               | -  | - | 452041.49  | 1264631.57 | -                           | -  | -                          |
| н2859У                               | -  | - | 452027.87  | 1264624.50 | -                           | -  | -                          |
| н2860У                               | -  | - | 452024.19  | 1264633.65 | -                           | -  | -                          |
| н2861У                               | -  | - | 452009.04  | 1264627.27 | -                           | -  | -                          |
| н2862У                               | -  | - | 452013.24  | 1264617.34 | -                           | -  | -                          |
| н2832У                               | -  | - | 452009.40  | 1264615.71 | -                           | -  | -                          |
| н2831У                               | -  | - | 452012.72  | 1264608.39 | -                           | -  | -                          |
| н2830У                               | -  | - | 452012.48  | 1264602.54 | -                           | -  | -                          |
| н2829У                               | -  | - | 452015.98  | 1264594.63 | -                           | -  | -                          |
| н2863У                               | -  | - | 452022.53  | 1264579.82 | -                           | -  | -                          |
| н2857У                               | -  | - | 452058.30  | 1264596.75 | -                           | -  | -                          |

### 2. Сведения о частях границ уточняемого земельного участка с кадастровым номером 67:04:0200101:703 :

| Обозначение части границ |        | Горизонтальное проложение (S), м | Описание прохождения части границ | Сведения о согласовании местоположения границ (согласовано/спорное) |
|--------------------------|--------|----------------------------------|-----------------------------------|---|
| от т.                    | до т.  |                                  |                                   |   |
| 1                        | 2      | 3                                | 4                                 | 5   |
| н2857У                   | н2858У | 38.67                            | -                                 | -   |
| н2858У                   | н2859У | 15.35                            | -                                 | -   |
| н2859У                   | н2860У | 9.86                             | -                                 | -   |
| н2860У                   | н2861У | 16.44                            | -                                 | -   |
| н2861У                   | н2862У | 10.78                            | -                                 | -   |
| н2862У                   | н2832У | 4.17                             | -                                 | -   |
| н2832У                   | н2831У | 8.04                             | -                                 | -   |
| н2831У                   | н2830У | 5.85                             | -                                 | -   |
| н2830У                   | н2829У | 8.65                             | -                                 | -   |
| н2829У                   | н2863У | 16.19                            | -                                 | -   |
| н2863У                   | н2857У | 39.57                            | -                                 | -   |

| <b>3. Сведения о характеристиках уточняемого земельного участка с кадастровым номером 67:04:0200101:703 :</b> |   |   |
|---|---|---|
| <b>№ п/п</b>  | <b>Наименование характеристики земельного участка</b>   | <b>Значение характеристики</b>  |
| <b>1</b>  | <b>2</b>  | <b>3</b>  |
| 1.  | Адрес земельного участка  | -   |
| 1.1.  | Сведения о местоположении земельного участка (при отсутствии адреса) в структурированном в соответствии с федеральной информационной адресной системой виде                                     | Российская Федерация, 216310, Смоленская область, район Глинковский, сельское поселение Доброминское, деревня Добромино, улица Милеевская, дом 17 |
| 1.2.  | Дополнительные сведения о местоположении земельного участка   | -   |
| 2.  | Площадь земельного участка $\pm$ величина погрешности определения (вычисления) площади ( $P \pm \Delta P$ ), м <sup>2</sup>   | 1627 $\pm$ 14   |
| 3.  | Формула, примененная для вычисления предельной погрешности определения площади земельного участка, с подставленными значениями и итоговые (вычисленные) значения ( $\Delta P$ ), м <sup>2</sup> | $\Delta P = 3.5 * M_t * \sqrt{P} = 3.5 * 0,1 * \sqrt{1627} = 14$  |
| 4.  | Площадь земельного участка согласно сведениям Единого государственного реестра недвижимости ( $P_{\text{кад}}$ ), м <sup>2</sup>  | 1500  |
| 5.  | Оценка расхождения $P$ и $P_{\text{кад}}$ ( $P - P_{\text{кад}}$ ), м <sup>2</sup>  | 127   |
| 6.  | Предельные минимальный и максимальный размеры земельного участка ( $P_{\text{мин}}$ и $P_{\text{макс}}$ ), м <sup>2</sup>   | -<br>-  |
| 7.  | Вид (виды) разрешенного использования   | -   |
| 7.1.  | Дополнительные сведения об использовании земельного участка   | -   |
| 8.  | Кадастровый или иной государственный учетный номер (инвентарный) здания, сооружения, объекта незавершенного строительства, расположенного на земельном участке                                  | -   |
| 9.  | Сведения о земельных участках (землях общего пользования, территории общего пользования), посредством которых обеспечивается доступ   | Земли общего пользования  |
| 10.   | Иные сведения   | -   |
| <b>4. Пояснения к сведениям об уточняемом земельном участке с кадастровым номером 67:04:0200101:703 :</b>     |   |   |
| 1.  | -   |   |



## Сведения об уточняемых земельных участках

### 1. Сведения о характерных точках границы уточняемого земельного участка с кадастровым номером 67:04:0200101:704 :

| Система координат МСК-67, зона 1     |  |   |  |            | Зона №1                     |  |                            |
|--------------------------------------|--|---|--|------------|-----------------------------|--|----------------------------|
| Обозначение характерных точек границ | Координаты, м  |   |  |            | Метод определения координат | Формулы, примененные для расчета средней квадратической погрешности определения координат характерных точек границ (Mt), с подставленными в такие формулы значениями и итоговые (вычисленные) значения Mt, м | Описание закрепления точки |
|                                      | содержатся в Едином государственном реестре недвижимости |   | определены в результате выполнения комплексных кадастровых работ |            |                             |  |                            |
|                                      | X  | Y | X  | Y          |                             |  |                            |
| 1                                    | 2  | 3 | 4  | 5          | 6                           | 7  | 8                          |
|                                      |  |   |  |            |                             | -  |                            |
| 519                                  | -  | - | 451082.71  | 1264385.94 | -                           | -  | -                          |
| 520                                  | -  | - | 451095.11  | 1264396.42 | -                           | -  | -                          |
| 521                                  | -  | - | 451086.76  | 1264409.59 | -                           | -  | -                          |
| 515                                  | -  | - | 451067.45  | 1264437.12 | -                           | -  | -                          |
| 516                                  | -  | - | 451036.92  | 1264412.84 | -                           | -  | -                          |
| 517                                  | -  | - | 451048.09  | 1264397.33 | -                           | -  | -                          |
| 515                                  | -  | - | 451066.08  | 1264367.84 | -                           | -  | -                          |
| 518                                  | -  | - | 451067.66  | 1264365.25 | -                           | -  | -                          |
| 519                                  | -  | - | 451082.71  | 1264385.94 | -                           | -  | -                          |

### 2. Сведения о частях границ уточняемого земельного участка с кадастровым номером 67:04:0200101:704 :

| Обозначение части границ |       | Горизонтальное проложение (S), м | Описание прохождения части границ | Сведения о согласовании местоположения границ (согласовано/спорное) |
|--------------------------|-------|----------------------------------|-----------------------------------|---|
| от т.                    | до т. |                                  |                                   |   |
| 1                        | 2     | 3                                | 4                                 | 5   |
| 519                      | 520   | 16.24                            | -                                 | -   |
| 520                      | 521   | 15.59                            | -                                 | -   |
| 521                      | 515   | 33.63                            | -                                 | -   |
| 515                      | 516   | 39.01                            | -                                 | -   |
| 516                      | 517   | 19.11                            | -                                 | -   |
| 517                      | 515   | 34.54                            | -                                 | -   |
| 515                      | 518   | 3.03                             | -                                 | -   |
| 518                      | 519   | 25.58                            | -                                 | -   |

### 3. Сведения о характеристиках уточняемого земельного участка с кадастровым номером 67:04:0200101:704 :

| № п/п | Наименование характеристики земельного участка | Значение характеристики |
|-------|--|-------------------------|
| 1     | 2  | 3                       |
| 1.    | Адрес земельного участка                       | -                       |

| <b>3. Сведения о характеристиках уточняемого земельного участка с кадастровым номером 67:04:0200101:704 :</b> |   |  |
|---|---|--|
| <b>№ п/п</b>  | <b>Наименование характеристики земельного участка</b>   | <b>Значение характеристики</b>   |
| <b>1</b>  | <b>2</b>  | <b>3</b>   |
| 1.1.  | Сведения о местоположении земельного участка (при отсутствии адреса) в структурированном в соответствии с федеральной информационной адресной системой виде                                     | Российская Федерация, 216310, Смоленская область, район Глинковский, сельское поселение Доброминское, деревня Добромино, улица Дачная, дом 5 |
| 1.2.  | Дополнительные сведения о местоположении земельного участка   | -  |
| 2.  | Площадь земельного участка ± величина погрешности определения (вычисления) площади ( $P \pm \Delta P$ ), м <sup>2</sup>   | 2025 ± 16  |
| 3.  | Формула, примененная для вычисления предельной погрешности определения площади земельного участка, с подставленными значениями и итоговые (вычисленные) значения ( $\Delta P$ ), м <sup>2</sup> | $\Delta P = 3.5 * M_t * \sqrt{P} = 3.5 * 0,1 * \sqrt{2025} = 16$   |
| 4.  | Площадь земельного участка согласно сведениям Единого государственного реестра недвижимости ( $P_{\text{кад}}$ ), м <sup>2</sup>  | 2200   |
| 5.  | Оценка расхождения $P$ и $P_{\text{кад}}$ ( $P - P_{\text{кад}}$ ), м <sup>2</sup>  | 175  |
| 6.  | Предельные минимальный и максимальный размеры земельного участка ( $P_{\text{мин}}$ и $P_{\text{макс}}$ ), м <sup>2</sup>   | -  |
| 7.  | Вид (виды) разрешенного использования   | -  |
| 7.1.  | Дополнительные сведения об использовании земельного участка   | -  |
| 8.  | Кадастровый или иной государственный учетный номер (инвентарный) здания, сооружения, объекта незавершенного строительства, расположенного на земельном участке                                  | -  |
| 9.  | Сведения о земельных участках (землях общего пользования, территории общего пользования), посредством которых обеспечивается доступ   | Земли общего пользования   |
| 10.   | Иные сведения   | -  |
| <b>4. Пояснения к сведениям об уточняемом земельном участке с кадастровым номером 67:04:0200101:704 :</b>     |   |  |
| 1.  | -   |  |

## Сведения об уточняемых земельных участках

### 1. Сведения о характерных точках границы уточняемого земельного участка с кадастровым номером 67:04:0200101:713 :

| Система координат МСК-67, зона 1     |  |   |  |            | Зона №1                     |  |                            |
|--------------------------------------|--|---|--|------------|-----------------------------|--|----------------------------|
| Обозначение характерных точек границ | Координаты, м  |   |  |            | Метод определения координат | Формулы, примененные для расчета средней квадратической погрешности определения координат характерных точек границ (Mt), с подставленными в такие формулы значениями и итоговые (вычисленные) значения Mt, м | Описание закрепления точки |
|                                      | содержатся в Едином государственном реестре недвижимости |   | определены в результате выполнения комплексных кадастровых работ |            |                             |  |                            |
|                                      | X  | Y | X  | Y          |                             |  |                            |
| 1                                    | 2  | 3 | 4  | 5          | 6                           | 7  | 8                          |
|                                      |  |   |  |            |                             | -  |                            |
| н2864У                               | -  | - | 450886.72  | 1264129.25 | -                           | -  | -                          |
| н2865У                               | -  | - | 450905.18  | 1264112.66 | -                           | -  | -                          |
| н2496У                               | -  | - | 450906.11  | 1264109.84 | -                           | -  | -                          |
| н2495У                               | -  | - | 450915.10  | 1264115.14 | -                           | -  | -                          |
| н2508У                               | -  | - | 450916.59  | 1264117.13 | -                           | -  | -                          |
| н2866У                               | -  | - | 450914.41  | 1264120.86 | -                           | -  | -                          |
| н2867У                               | -  | - | 450931.70  | 1264130.13 | -                           | -  | -                          |
| н2868У                               | -  | - | 450924.86  | 1264146.61 | -                           | -  | -                          |
| н2488У                               | -  | - | 450919.84  | 1264155.71 | -                           | -  | -                          |
| н2487У                               | -  | - | 450899.94  | 1264144.52 | -                           | -  | -                          |
| н2486У                               | -  | - | 450892.90  | 1264140.86 | -                           | -  | -                          |
| н2485У                               | -  | - | 450884.17  | 1264136.20 | -                           | -  | -                          |
| н2864У                               | -  | - | 450886.72  | 1264129.25 | -                           | -  | -                          |

### 2. Сведения о частях границ уточняемого земельного участка с кадастровым номером 67:04:0200101:713 :

| Обозначение части границ |        | Горизонтальное проложение (S), м | Описание прохождения части границ | Сведения о согласовании местоположения границ (согласовано/спорное) |
|--------------------------|--------|----------------------------------|-----------------------------------|---|
| от т.                    | до т.  |                                  |                                   |   |
| 1                        | 2      | 3                                | 4                                 | 5   |
| н2864У                   | н2865У | 24.82                            | -                                 | -   |
| н2865У                   | н2496У | 2.97                             | -                                 | -   |
| н2496У                   | н2495У | 10.44                            | -                                 | -   |
| н2495У                   | н2508У | 2.49                             | -                                 | -   |
| н2508У                   | н2866У | 4.32                             | -                                 | -   |
| н2866У                   | н2867У | 19.62                            | -                                 | -   |
| н2867У                   | н2868У | 17.84                            | -                                 | -   |
| н2868У                   | н2488У | 10.39                            | -                                 | -   |
| н2488У                   | н2487У | 22.83                            | -                                 | -   |
| н2487У                   | н2486У | 7.93                             | -                                 | -   |
| н2486У                   | н2485У | 9.90                             | -                                 | -   |

| <b>2. Сведения о частях границ уточняемого земельного участка с кадастровым номером 67:04:0200101:713 :</b>   |   |   |                                   |   |
|---|---|---|-----------------------------------|---|
| Обозначение части границ  |   | Горизонтальное проложение (S), м  | Описание прохождения части границ | Сведения о согласовании местоположения границ (согласовано/спорное) |
| от т.   | до т.   |   |                                   |   |
| 1   | 2   | 3   | 4                                 | 5   |
| н2485У  | н2864У  | 7.40  | -                                 | -   |
| <b>3. Сведения о характеристиках уточняемого земельного участка с кадастровым номером 67:04:0200101:713 :</b> |   |   |                                   |   |
| № п/п   | Наименование характеристики земельного участка  | Значение характеристики   |                                   |   |
| 1   | 2   | 3   |                                   |   |
| 1.  | Адрес земельного участка  | -   |                                   |   |
| 1.1.  | Сведения о местоположении земельного участка (при отсутствии адреса) в структурированном в соответствии с федеральной информационной адресной системой виде                                     | Российская Федерация, 216310, Смоленская область, район Глинковский, сельское поселение Доброминское, деревня Добромино |                                   |   |
| 1.2.  | Дополнительные сведения о местоположении земельного участка   | -   |                                   |   |
| 2.  | Площадь земельного участка ± величина погрешности определения (вычисления) площади ( $P \pm \Delta P$ ), м <sup>2</sup>   | 1137 ± 12   |                                   |   |
| 3.  | Формула, примененная для вычисления предельной погрешности определения площади земельного участка, с подставленными значениями и итоговые (вычисленные) значения ( $\Delta P$ ), м <sup>2</sup> | $\Delta P = 3.5 * M_t * \sqrt{P} = 3.5 * 0,1 * \sqrt{1137} = 12$  |                                   |   |
| 4.  | Площадь земельного участка согласно сведениям Единого государственного реестра недвижимости (Р <sub>кад</sub> ), м <sup>2</sup>   | 3400  |                                   |   |
| 5.  | Оценка расхождения Р и Р <sub>кад</sub> (Р - Р <sub>кад</sub> ), м <sup>2</sup>   | 2263  |                                   |   |
| 6.  | Предельные минимальный и максимальный размеры земельного участка (Р <sub>мин</sub> и Р <sub>макс</sub> ), м <sup>2</sup>  | -   |                                   |   |
| 7.  | Вид (виды) разрешенного использования   | -   |                                   |   |
| 7.1.  | Дополнительные сведения об использовании земельного участка   | -   |                                   |   |
| 8.  | Кадастровый или иной государственный учетный номер (инвентарный) здания, сооружения, объекта незавершенного строительства, расположенного на земельном участке                                  | -   |                                   |   |
| 9.  | Сведения о земельных участках (землях общего пользования, территории общего пользования), посредством которых обеспечивается доступ   | Земли общего пользования  |                                   |   |
| 10.   | Иные сведения   | -   |                                   |   |
| <b>4. Пояснения к сведениям об уточняемом земельном участке с кадастровым номером 67:04:0200101:713 :</b>     |   |   |                                   |   |
| 1.  | -   |   |                                   |   |

## Сведения об уточняемых земельных участках

### 1. Сведения о характерных точках границы уточняемого земельного участка с кадастровым номером 67:04:0200101:923 :

Система координат МСК-67, зона 1

Зона №1

| Обозначение характерных точек границ | Координаты, м  |   |  |            | Метод определения координат | Формулы, примененные для расчета средней квадратической погрешности определения координат характерных точек границ (Mt), с подставленными в такие формулы значениями и итоговые (вычисленные) значения Mt, м | Описание закрепления точки |
|--------------------------------------|--|---|--|------------|-----------------------------|--|----------------------------|
|                                      | содержатся в Едином государственном реестре недвижимости |   | определены в результате выполнения комплексных кадастровых работ |            |                             |  |                            |
|                                      | X  | Y | X  | Y          |                             |  |                            |
| 1                                    | 2  | 3 | 4  | 5          | 6                           | 7  | 8                          |
|                                      |  |   |  |            |                             | -  |                            |
| н2869У                               | -  | - | 450678.32  | 1265445.53 | -                           | -  | -                          |
| н2870У                               | -  | - | 450670.00  | 1265444.04 | -                           | -  | -                          |
| н2871У                               | -  | - | 450668.29  | 1265442.01 | -                           | -  | -                          |
| н2872У                               | -  | - | 450661.13  | 1265429.30 | -                           | -  | -                          |
| 845                                  | -  | - | 450652.59  | 1265390.85 | -                           | -  | -                          |
| 844                                  | -  | - | 450679.70  | 1265387.90 | -                           | -  | -                          |
| н2873У                               | -  | - | 450684.22  | 1265404.95 | -                           | -  | -                          |
| н2874У                               | -  | - | 450686.55  | 1265413.78 | -                           | -  | -                          |
| н2875У                               | -  | - | 450688.39  | 1265424.77 | -                           | -  | -                          |
| н2876У                               | -  | - | 450688.95  | 1265431.43 | -                           | -  | -                          |
| н2877У                               | -  | - | 450689.95  | 1265447.88 | -                           | -  | -                          |
| н2869У                               | -  | - | 450678.32  | 1265445.53 | -                           | -  | -                          |

### 2. Сведения о частях границ уточняемого земельного участка с кадастровым номером 67:04:0200101:923 :

| Обозначение части границ |        | Горизонтальное проложение (S), м | Описание прохождения части границ | Сведения о согласовании местоположения границ (согласовано/спорное) |
|--------------------------|--------|----------------------------------|-----------------------------------|---|
| от т.                    | до т.  |                                  |                                   |   |
| 1                        | 2      | 3                                | 4                                 | 5   |
| н2869У                   | н2870У | 8.45                             | -                                 | -   |
| н2870У                   | н2871У | 2.65                             | -                                 | -   |
| н2871У                   | н2872У | 14.59                            | -                                 | -   |
| н2872У                   | 845    | 39.39                            | -                                 | -   |
| 845                      | 844    | 27.27                            | -                                 | -   |
| 844                      | н2873У | 17.64                            | -                                 | -   |
| н2873У                   | н2874У | 9.13                             | -                                 | -   |
| н2874У                   | н2875У | 11.14                            | -                                 | -   |
| н2875У                   | н2876У | 6.68                             | -                                 | -   |
| н2876У                   | н2877У | 16.48                            | -                                 | -   |
| н2877У                   | н2869У | 11.87                            | -                                 | -   |

| <b>3. Сведения о характеристиках уточняемого земельного участка с кадастровым номером 67:04:0200101:923 :</b> |   |  |
|---|---|--|
| <b>№ п/п</b>  | <b>Наименование характеристики земельного участка</b>   | <b>Значение характеристики</b>   |
| <b>1</b>  | <b>2</b>  | <b>3</b>   |
| 1.  | Адрес земельного участка  | -  |
| 1.1.  | Сведения о местоположении земельного участка (при отсутствии адреса) в структурированном в соответствии с федеральной информационной адресной системой виде                                     | Российская Федерация, 216310, Смоленская область, район Глинковский, сельское поселение Доброминское, деревня Добромино, улица Центральная, дом 75 |
| 1.2.  | Дополнительные сведения о местоположении земельного участка   | -  |
| 2.  | Площадь земельного участка ± величина погрешности определения (вычисления) площади ( $P \pm \Delta P$ ), м <sup>2</sup>   | 1522 ± 14  |
| 3.  | Формула, примененная для вычисления предельной погрешности определения площади земельного участка, с подставленными значениями и итоговые (вычисленные) значения ( $\Delta P$ ), м <sup>2</sup> | $\Delta P = 3.5 * M_t * \sqrt{P} = 3.5 * 0,1 * \sqrt{1522} = 14$   |
| 4.  | Площадь земельного участка согласно сведениям Единого государственного реестра недвижимости ( $P_{\text{кад}}$ ), м <sup>2</sup>  | 1500   |
| 5.  | Оценка расхождения $P$ и $P_{\text{кад}}$ ( $P - P_{\text{кад}}$ ), м <sup>2</sup>  | 22   |
| 6.  | Предельные минимальный и максимальный размеры земельного участка ( $P_{\text{мин}}$ и $P_{\text{макс}}$ ), м <sup>2</sup>   | -<br>-   |
| 7.  | Вид (виды) разрешенного использования   | -  |
| 7.1.  | Дополнительные сведения об использовании земельного участка   | -  |
| 8.  | Кадастровый или иной государственный учетный номер (инвентарный) здания, сооружения, объекта незавершенного строительства, расположенного на земельном участке                                  | -  |
| 9.  | Сведения о земельных участках (землях общего пользования, территории общего пользования), посредством которых обеспечивается доступ   | Земли общего пользования   |
| 10.   | Иные сведения   | -  |
| <b>4. Пояснения к сведениям об уточняемом земельном участке с кадастровым номером 67:04:0200101:923 :</b>     |   |  |
| 1.  | -   |  |

## Сведения об уточняемых земельных участках

### 1. Сведения о характерных точках границы уточняемого земельного участка с кадастровым номером 67:04:0200101:1177 :

Система координат МСК-67, зона 1

Зона №1

| Обозначение характерных точек границ | Координаты, м  |            |  |            | Метод определения координат | Формулы, примененные для расчета средней квадратической погрешности определения координат характерных точек границ (M <sub>t</sub> ), с подставленными в такие формулы значениями и итоговые (вычисленные) значения M <sub>t</sub> , м | Описание закрепления точки |
|--------------------------------------|--|------------|--|------------|-----------------------------|--|----------------------------|
|                                      | содержатся в Едином государственном реестре недвижимости |            | определены в результате выполнения комплексных кадастровых работ |            |                             |  |                            |
|                                      | X  | Y          | X  | Y          |                             |  |                            |
| 1                                    | 2  | 3          | 4  | 5          | 6                           | 7  | 8                          |
|                                      |  |            |  |            |                             | -  |                            |
| 1715                                 | 450859.43  | 1264750.26 | 450859.43  | 1264750.26 | -                           | 0.1  | -                          |
| 1716                                 | 450850.08  | 1264768.05 | 450850.08  | 1264768.05 | -                           | 0.1  | -                          |
| 1717                                 | 450837.72  | 1264763.24 | 450837.72  | 1264763.24 | -                           | 0.1  | -                          |
| 1718                                 | 450831.31  | 1264778.21 | 450831.31  | 1264778.21 | -                           | 0.1  | -                          |
| 1719                                 | 450822.54  | 1264798.14 | 450822.54  | 1264798.14 | -                           | 0.1  | -                          |
| 1720                                 | 450818.63  | 1264796.37 | 450818.63  | 1264796.37 | -                           | 0.1  | -                          |
| 1721                                 | 450825.98  | 1264780.08 | 450825.98  | 1264780.08 | -                           | 0.1  | -                          |
| 1722                                 | 450814.60  | 1264774.95 | 450814.60  | 1264774.95 | -                           | 0.1  | -                          |
| 1723                                 | 450821.23  | 1264759.72 | 450821.23  | 1264759.72 | -                           | 0.1  | -                          |
| 1724                                 | 450825.30  | 1264750.20 | 450825.30  | 1264750.20 | -                           | 0.1  | -                          |
| 1725                                 | 450825.63  | 1264749.75 | 450825.63  | 1264749.75 | -                           | 0.1  | -                          |
| 1726                                 | 450827.23  | 1264746.90 | 450827.23  | 1264746.90 | -                           | 0.1  | -                          |
| 1727                                 | 450831.47  | 1264736.58 | 450831.47  | 1264736.58 | -                           | 0.1  | -                          |
| 1728                                 | 450850.31  | 1264745.64 | 450850.31  | 1264745.64 | -                           | 0.1  | -                          |
| 1715                                 | 450859.43  | 1264750.26 | 450859.43  | 1264750.26 | -                           | 0.1  | -                          |

### 2. Сведения о частях границ уточняемого земельного участка с кадастровым номером 67:04:0200101:1177 :

| Обозначение части границ |       | Горизонтальное проложение (S), м | Описание прохождения части границ | Сведения о согласовании местоположения границ (согласовано/спорное) |
|--------------------------|-------|----------------------------------|-----------------------------------|---|
| от т.                    | до т. |                                  |                                   |   |
| 1                        | 2     | 3                                | 4                                 | 5   |
| 1715                     | 1716  | 20.10                            | -                                 | -   |
| 1716                     | 1717  | 13.26                            | -                                 | -   |
| 1717                     | 1718  | 16.28                            | -                                 | -   |
| 1718                     | 1719  | 21.77                            | -                                 | -   |
| 1719                     | 1720  | 4.29                             | -                                 | -   |
| 1720                     | 1721  | 17.87                            | -                                 | -   |
| 1721                     | 1722  | 12.48                            | -                                 | -   |
| 1722                     | 1723  | 16.61                            | -                                 | -   |
| 1723                     | 1724  | 10.35                            | -                                 | -   |

| <b>2. Сведения о частях границ уточняемого земельного участка с кадастровым номером 67:04:0200101:1177 :</b>   |   |  |                                   |   |
|--|---|--|-----------------------------------|---|
| Обозначение части границ   |   | Горизонтальное проложение (S), м                                 | Описание прохождения части границ | Сведения о согласовании местоположения границ (согласовано/спорное) |
| от т.  | до т.   |  |                                   |   |
| 1  | 2   | 3  | 4                                 | 5   |
| 1724   | 1725  | 0.56   | -                                 | -   |
| 1725   | 1726  | 3.27   | -                                 | -   |
| 1726   | 1727  | 11.16  | -                                 | -   |
| 1727   | 1728  | 20.91  | -                                 | -   |
| 1728   | 1715  | 10.22  | -                                 | -   |
| <b>3. Сведения о характеристиках уточняемого земельного участка с кадастровым номером 67:04:0200101:1177 :</b> |   |  |                                   |   |
| № п/п  | Наименование характеристики земельного участка  | Значение характеристики  |                                   |   |
| 1  | 2   | 3  |                                   |   |
| 1.   | Адрес земельного участка  | -  |                                   |   |
| 1.1.   | Сведения о местоположении земельного участка (при отсутствии адреса) в структурированном в соответствии с федеральной информационной адресной системой виде                                     | -  |                                   |   |
| 1.2.   | Дополнительные сведения о местоположении земельного участка   | -  |                                   |   |
| 2.   | Площадь земельного участка ± величина погрешности определения (вычисления) площади ( $P \pm \Delta P$ ), м <sup>2</sup>   | 1052 ± 11  |                                   |   |
| 3.   | Формула, примененная для вычисления предельной погрешности определения площади земельного участка, с подставленными значениями и итоговые (вычисленные) значения ( $\Delta P$ ), м <sup>2</sup> | $\Delta P = 3.5 * M_t * \sqrt{P} = 3.5 * 0,1 * \sqrt{1052} = 11$ |                                   |   |
| 4.   | Площадь земельного участка согласно сведениям Единого государственного реестра недвижимости (Р <sub>кад</sub> ), м <sup>2</sup>   | 1052   |                                   |   |
| 5.   | Оценка расхождения Р и Р <sub>кад</sub> (Р - Р <sub>кад</sub> ), м <sup>2</sup>   | -  |                                   |   |
| 6.   | Предельные минимальный и максимальный размеры земельного участка (Р <sub>мин</sub> и Р <sub>макс</sub> ), м <sup>2</sup>  | -  |                                   |   |
| 7.   | Вид (виды) разрешенного использования   | -  |                                   |   |
| 7.1.   | Дополнительные сведения об использовании земельного участка   | -  |                                   |   |
| 8.   | Кадастровый или иной государственный учетный номер (инвентарный) здания, сооружения, объекта незавершенного строительства, расположенного на земельном участке                                  | -  |                                   |   |
| 9.   | Сведения о земельных участках (землях общего пользования, территории общего пользования), посредством которых обеспечивается доступ   | Земли общего пользования   |                                   |   |
| 10.  | Иные сведения   | -  |                                   |   |
| <b>4. Пояснения к сведениям об уточняемом земельном участке с кадастровым номером 67:04:0200101:1177 :</b>     |   |  |                                   |   |
| 1.   | -   |  |                                   |   |



## Сведения об образуемых земельных участках

**1. Сведения о характерных точках границ образуемых земельных участков**

:ЗУ1 :

\_\_\_\_\_ обозначение земельного участка

Система координат МСК-67, зона 1

Зона № 1

| Обозначение характерных точек границ | Координаты, м |            | Метод определения координат | Формулы, примененные для расчета средней квадратической погрешности определения координат характерной точки границ (Mt), с подставленными в такие формулы значениями и итоговые (вычисленные) значения Mt, м | Описание закрепления точки |
|--------------------------------------|---------------|------------|-----------------------------|--|----------------------------|
|                                      | X             | Y          |                             |  |                            |
| 1                                    | 2             | 3          | 4                           | 5  | 6                          |
|                                      |               |            |                             | -  |                            |
| н1У                                  | 451983.84     | 1263771.12 | -                           | -  | -                          |
| н2У                                  | 451952.22     | 1263768.15 | -                           | -  | -                          |
| н3У                                  | 451963.35     | 1263754.42 | -                           | -  | -                          |
| н4У                                  | 451984.99     | 1263727.71 | -                           | -  | -                          |
| н5У                                  | 451994.10     | 1263755.40 | -                           | -  | -                          |
| н1У                                  | 451983.84     | 1263771.12 | -                           | -  | -                          |

**2. Сведения о частях границ образуемых земельных участков:**

:ЗУ1 :

\_\_\_\_\_ обозначение земельного участка

| Обозначение части границ |       | Горизонтальное проложение (S), м | Описание прохождения части границ | Сведения о согласовании местоположения границ (согласовано/спорное) |
|--------------------------|-------|----------------------------------|-----------------------------------|---|
| от т.                    | до т. |                                  |                                   |   |
| 1                        | 2     | 3                                | 4                                 | 5   |
| н1У                      | н2У   | 31.76                            | -                                 | -   |
| н2У                      | н3У   | 17.67                            | -                                 | -   |
| н3У                      | н4У   | 34.38                            | -                                 | -   |
| н4У                      | н5У   | 29.15                            | -                                 | -   |
| н5У                      | н1У   | 18.77                            | -                                 | -   |

**3. Сведения о характеристиках образуемого земельного участка:**

:ЗУ1 :

\_\_\_\_\_ обозначение земельного участка

| № п/п | Наименование характеристики земельного участка  | Значение характеристики |
|-------|---|-------------------------|
| 1     | 2   | 3                       |
| 1.    | Адрес земельного участка  | -                       |
| 1.1.  | Сведения о местоположении земельного участка (при отсутствии адреса) в структурированном в соответствии с федеральной информационной адресной системой виде | -                       |
| 1.2.  | Дополнительные сведения о местоположении земельного участка   | -                       |
| 2.    | Категория земель  | -                       |

| 3. Сведения о характеристиках образуемого земельного участка: |   | :ЗУ1 :   |
|---|---|--|
|   |   | обозначение земельного участка   |
| № п/п   | Наименование характеристики земельного участка  | Значение характеристики  |
| 1   | 2   | 3  |
| 3.  | Вид (виды) разрешенного использования   | -  |
| 3.1.  | Дополнительные сведения об использовании земельного участка   | -  |
| 4.  | Реестровый номер границ территориальной зоны или в случае отсутствия такого реестрового номера ее индивидуальное обозначение (вид, тип, номер, индекс)  | -  |
| 5.  | Площадь земельного участка ± величина предельной погрешности определения (вычисления) площади ( $P \pm \Delta P$ ), м <sup>2</sup>  | 902 ± 11   |
| 6.  | Формула, примененная для вычисления предельной погрешности определения площади земельного участка, с подставленными значениями и итоговые (вычисленные) значения ( $\Delta P$ ), м <sup>2</sup>   | $\Delta P = 3.5 * M_t * \sqrt{P} = 3.5 * 0,1 * \sqrt{767} = 10$                      |
| 7.  | Предельные минимальный и максимальный размеры земельного участка ( $P_{\text{мин}}$ и $P_{\text{макс}}$ ), м <sup>2</sup>   | -<br>-   |
| 8.  | Кадастровый или иной государственный учетный номер (инвентарный) объекта недвижимости, расположенного на образуемом земельном участке   | -  |
| 9.  | Кадастровые номера исходных земельных участков  | -  |
| 9.1.  | Кадастровый номер входящего в состав земельного участка, представляющего собой единое землепользование (номер контура многоконтурного земельного участка), преобразование которого осуществляется | -  |
| 9.2.  | Кадастровые номера земельных участков, исключаемых из состава измененного (исходного) земельного участка, представляющего собой единое землепользование   | -  |
| 9.3.  | Кадастровый или иной государственный учетный номер (инвентарный) объекта недвижимости, расположенного на измененном земельном участке   | -  |
| 10.   | Условный номер земельного участка   | -  |
| 11.   | Учетный номер проекта межевания территории  | -  |
| 12.   | Дополнительные сведения об образовании земельного участка   | Земельный участок образован из земель неразграниченной государственной собственности |
| 13.   | Сведения о земельных участках (землях общего пользования, территории общего пользования), посредством которых обеспечивается доступ   | Земли общего пользования   |
| 14.   | Иные сведения   | -  |
| 4. Пояснения к сведениям об образуемом земельном участке:     |   | :ЗУ1 :   |
|   |   | обозначение земельного участка   |
| 1.  | -   |  |

## Сведения об образуемых земельных участках

**1. Сведения о характерных точках границ образуемых земельных участков**

:ЗУ2 :

\_\_\_\_\_ обозначение земельного участка

Система координат МСК-67, зона 1

Зона № 1

| Обозначение характерных точек границ | Координаты, м |            | Метод определения координат | Формулы, примененные для расчета средней квадратической погрешности определения координат характерной точки границ (Mt), с подставленными в такие формулы значениями и итоговые (вычисленные) значения Mt, м | Описание закрепления точки |
|--------------------------------------|---------------|------------|-----------------------------|--|----------------------------|
|                                      | X             | Y          |                             |  |                            |
| 1                                    | 2             | 3          | 4                           | 5  | 6                          |
|                                      |               |            |                             | -  |                            |
| н6У                                  | 451376.87     | 1264525.85 | -                           | -  | -                          |
| 1444                                 | 451372.53     | 1264525.08 | -                           | -  | -                          |
| н7У                                  | 451346.91     | 1264519.48 | -                           | -  | -                          |
| н8У                                  | 451350.44     | 1264504.31 | -                           | -  | -                          |
| н9У                                  | 451359.00     | 1264502.05 | -                           | -  | -                          |
| н10У                                 | 451363.76     | 1264484.38 | -                           | -  | -                          |
| н11У                                 | 451386.40     | 1264489.40 | -                           | -  | -                          |
| н6У                                  | 451376.87     | 1264525.85 | -                           | -  | -                          |

:ЗУ2 :

**2. Сведения о частях границ образуемых земельных участков:**

\_\_\_\_\_ обозначение земельного участка

| Обозначение части границ |       | Горизонтальное проложение (S), м | Описание прохождения части границ | Сведения о согласовании местоположения границ (согласовано/спорное) |
|--------------------------|-------|----------------------------------|-----------------------------------|---|
| от т.                    | до т. |                                  |                                   |   |
| 1                        | 2     | 3                                | 4                                 | 5   |
| н6У                      | 1444  | 4.41                             | -                                 | -   |
| 1444                     | н7У   | 26.22                            | -                                 | -   |
| н7У                      | н8У   | 15.58                            | -                                 | -   |
| н8У                      | н9У   | 8.85                             | -                                 | -   |
| н9У                      | н10У  | 18.30                            | -                                 | -   |
| н10У                     | н11У  | 23.19                            | -                                 | -   |
| н11У                     | н6У   | 37.68                            | -                                 | -   |

:ЗУ2 :

**3. Сведения о характеристиках образуемого земельного участка:**

\_\_\_\_\_ обозначение земельного участка

| № п/п | Наименование характеристики земельного участка | Значение характеристики |
|-------|--|-------------------------|
| 1     | 2  | 3                       |
| 1.    | Адрес земельного участка                       | -                       |

| 3. Сведения о характеристиках образуемого земельного участка: |   | :ЗУ2 :   |
|---|---|--|
|   |   | обозначение земельного участка   |
| № п/п   | Наименование характеристики земельного участка  | Значение характеристики  |
| 1   | 2   | 3  |
| 1.1.  | Сведения о местоположении земельного участка (при отсутствии адреса) в структурированном в соответствии с федеральной информационной адресной системой виде                                       | -  |
| 1.2.  | Дополнительные сведения о местоположении земельного участка   | -  |
| 2.  | Категория земель  | -  |
| 3.  | Вид (виды) разрешенного использования   | -  |
| 3.1.  | Дополнительные сведения об использовании земельного участка   | -  |
| 4.  | Реестровый номер границ территориальной зоны или в случае отсутствия такого реестрового номера ее индивидуальное обозначение (вид, тип, номер, индекс)  | -  |
| 5.  | Площадь земельного участка ± величина предельной погрешности определения (вычисления) площади ( $P \pm \Delta P$ ), м <sup>2</sup>  | 1014 ± 11  |
| 6.  | Формула, примененная для вычисления предельной погрешности определения площади земельного участка, с подставленными значениями и итоговые (вычисленные) значения ( $\Delta P$ ), м <sup>2</sup>   | $\Delta P = 3.5 * M_t * \sqrt{P} = 3.5 * 0,1 * \sqrt{767} = 10$                      |
| 7.  | Предельные минимальный и максимальный размеры земельного участка ( $R_{\text{мин}}$ и $R_{\text{макс}}$ ), м <sup>2</sup>   | -<br>-   |
| 8.  | Кадастровый или иной государственный учетный номер (инвентарный) объекта недвижимости, расположенного на образуемом земельном участке   | -  |
| 9.  | Кадастровые номера исходных земельных участков  | -  |
| 9.1.  | Кадастровый номер входящего в состав земельного участка, представляющего собой единое землепользование (номер контура многоконтурного земельного участка), преобразование которого осуществляется | -  |
| 9.2.  | Кадастровые номера земельных участков, исключаемых из состава измененного (исходного) земельного участка, представляющего собой единое землепользование   | -  |
| 9.3.  | Кадастровый или иной государственный учетный номер (инвентарный) объекта недвижимости, расположенного на измененном земельном участке   | -  |
| 10.   | Условный номер земельного участка   | -  |
| 11.   | Учетный номер проекта межевания территории  | -  |
| 12.   | Дополнительные сведения об образовании земельного участка   | Земельный участок образован из земель неразграниченной государственной собственности |
| 13.   | Сведения о земельных участках (землях общего пользования, территории общего пользования), посредством которых обеспечивается доступ   | Земли общего пользования   |
| 14.   | Иные сведения   | -  |
| 4. Пояснения к сведениям об образуемом земельном участке:     |   | :ЗУ2 :   |
|   |   | обозначение земельного участка   |
| 1.  | -   |  |

## Сведения об образуемых земельных участках

**1. Сведения о характерных точках границ образуемых земельных участков**

:ЗУЗ :

\_\_\_\_\_ обозначение земельного участка

Система координат МСК-67, зона 1

Зона № 1

| Обозначение характерных точек границ | Координаты, м |            | Метод определения координат | Формулы, примененные для расчета средней квадратической погрешности определения координат характерной точки границ (Mt), с подставленными в такие формулы значениями и итоговые (вычисленные) значения Mt, м | Описание закрепления точки |
|--------------------------------------|---------------|------------|-----------------------------|--|----------------------------|
|                                      | X             | Y          |                             |  |                            |
| 1                                    | 2             | 3          | 4                           | 5  | 6                          |
|                                      |               |            |                             | -  |                            |
| н12У                                 | 451319.09     | 1264505.73 | -                           | -  | -                          |
| н13У                                 | 451317.69     | 1264505.32 | -                           | -  | -                          |
| н14У                                 | 451317.17     | 1264507.13 | -                           | -  | -                          |
| н15У                                 | 451315.24     | 1264514.57 | -                           | -  | -                          |
| 1442                                 | 451313.53     | 1264514.31 | -                           | -  | -                          |
| 1441                                 | 451303.43     | 1264512.45 | -                           | -  | -                          |
| 1440                                 | 451293.61     | 1264509.81 | -                           | -  | -                          |
| н16У                                 | 451277.05     | 1264504.05 | -                           | -  | -                          |
| н17У                                 | 451271.07     | 1264487.27 | -                           | -  | -                          |
| н18У                                 | 451271.07     | 1264482.13 | -                           | -  | -                          |
| н19У                                 | 451271.60     | 1264476.98 | -                           | -  | -                          |
| н20У                                 | 451273.59     | 1264470.68 | -                           | -  | -                          |
| н21У                                 | 451283.93     | 1264473.99 | -                           | -  | -                          |
| н22У                                 | 451302.36     | 1264481.66 | -                           | -  | -                          |
| н23У                                 | 451314.49     | 1264486.80 | -                           | -  | -                          |
| н24У                                 | 451317.38     | 1264475.09 | -                           | -  | -                          |
| н25У                                 | 451320.23     | 1264474.06 | -                           | -  | -                          |
| н26У                                 | 451322.82     | 1264472.45 | -                           | -  | -                          |
| н27У                                 | 451327.02     | 1264471.19 | -                           | -  | -                          |
| н28У                                 | 451329.96     | 1264471.40 | -                           | -  | -                          |
| н29У                                 | 451332.62     | 1264472.94 | -                           | -  | -                          |
| н30У                                 | 451335.49     | 1264476.58 | -                           | -  | -                          |
| н31У                                 | 451337.59     | 1264480.57 | -                           | -  | -                          |
| н32У                                 | 451338.92     | 1264485.61 | -                           | -  | -                          |
| н33У                                 | 451339.34     | 1264489.11 | -                           | -  | -                          |
| н34У                                 | 451334.58     | 1264489.81 | -                           | -  | -                          |
| н35У                                 | 451323.46     | 1264491.32 | -                           | -  | -                          |
| н36У                                 | 451322.66     | 1264496.92 | -                           | -  | -                          |
| н37У                                 | 451321.38     | 1264500.28 | -                           | -  | -                          |

| 1. Сведения о характерных точках границ образуемых земельных участков |               |                                  |                                   | :ЗУЗ :   |                            |
|---|---------------|----------------------------------|-----------------------------------|--|----------------------------|
|   |               |                                  |                                   | обозначение земельного участка   |                            |
| Система координат МСК-67, зона 1                                      |               |                                  |                                   | Зона № 1   |                            |
| Обозначение характерных точек границ                                  | Координаты, м |                                  | Метод определения координат       | Формулы, примененные для расчета средней квадратической погрешности определения координат характерной точки границ (Mt), с подставленными в такие формулы значениями и итоговые (вычисленные) значения Mt, м | Описание закрепления точки |
|   | X             | Y                                |                                   |  |                            |
| 1   | 2             | 3                                | 4                                 | 5  | 6                          |
| н38У  | 451320.70     | 1264500.32                       | -                                 | -  | -                          |
| н12У  | 451319.09     | 1264505.73                       | -                                 | -  | -                          |
|   |               |                                  |                                   | :ЗУЗ :   |                            |
| 2. Сведения о частях границ образуемых земельных участков:            |               |                                  |                                   | обозначение земельного участка   |                            |
| Обозначение части границ  |               | Горизонтальное проложение (S), м | Описание прохождения части границ | Сведения о согласовании местоположения границ (согласовано/спорное)  |                            |
| от т.   | до т.         |                                  |                                   |  |                            |
| 1   | 2             | 3                                | 4                                 | 5  |                            |
| н12У  | н13У          | 1.46                             | -                                 | -  |                            |
| н13У  | н14У          | 1.88                             | -                                 | -  |                            |
| н14У  | н15У          | 7.69                             | -                                 | -  |                            |
| н15У  | 1442          | 1.73                             | -                                 | -  |                            |
| 1442  | 1441          | 10.27                            | -                                 | -  |                            |
| 1441  | 1440          | 10.17                            | -                                 | -  |                            |
| 1440  | н16У          | 17.53                            | -                                 | -  |                            |
| н16У  | н17У          | 17.81                            | -                                 | -  |                            |
| н17У  | н18У          | 5.14                             | -                                 | -  |                            |
| н18У  | н19У          | 5.18                             | -                                 | -  |                            |
| н19У  | н20У          | 6.61                             | -                                 | -  |                            |
| н20У  | н21У          | 10.86                            | -                                 | -  |                            |
| н21У  | н22У          | 19.96                            | -                                 | -  |                            |
| н22У  | н23У          | 13.17                            | -                                 | -  |                            |
| н23У  | н24У          | 12.06                            | -                                 | -  |                            |
| н24У  | н25У          | 3.03                             | -                                 | -  |                            |
| н25У  | н26У          | 3.05                             | -                                 | -  |                            |
| н26У  | н27У          | 4.38                             | -                                 | -  |                            |
| н27У  | н28У          | 2.95                             | -                                 | -  |                            |
| н28У  | н29У          | 3.07                             | -                                 | -  |                            |
| н29У  | н30У          | 4.64                             | -                                 | -  |                            |
| н30У  | н31У          | 4.51                             | -                                 | -  |                            |
| н31У  | н32У          | 5.21                             | -                                 | -  |                            |

:ЗУЗ :

## 2. Сведения о частях границ образуемых земельных участков:

обозначение земельного участка

| Обозначение части границ |       | Горизонтальное проложение (S), м | Описание прохождения части границ | Сведения о согласовании местоположения границ (согласовано/спорное) |
|--------------------------|-------|----------------------------------|-----------------------------------|---|
| от т.                    | до т. |                                  |                                   |   |
| 1                        | 2     | 3                                | 4                                 | 5   |
| н32У                     | н33У  | 3.53                             | -                                 | -   |
| н33У                     | н34У  | 4.81                             | -                                 | -   |
| н34У                     | н35У  | 11.22                            | -                                 | -   |
| н35У                     | н36У  | 5.66                             | -                                 | -   |
| н36У                     | н37У  | 3.60                             | -                                 | -   |
| н37У                     | н38У  | 0.68                             | -                                 | -   |
| н38У                     | н12У  | 5.64                             | -                                 | -   |

:ЗУЗ :

## 3. Сведения о характеристиках образуемого земельного участка:

обозначение земельного участка

| № п/п | Наименование характеристики земельного участка  | Значение характеристики   |
|-------|---|---|
| 1     | 2   | 3   |
| 1.    | Адрес земельного участка  | -   |
| 1.1.  | Сведения о местоположении земельного участка (при отсутствии адреса) в структурированном в соответствии с федеральной информационной адресной системой виде                                       | -   |
| 1.2.  | Дополнительные сведения о местоположении земельного участка   | -   |
| 2.    | Категория земель  | -   |
| 3.    | Вид (виды) разрешенного использования   | -   |
| 3.1.  | Дополнительные сведения об использовании земельного участка   | -   |
| 4.    | Реестровый номер границ территориальной зоны или в случае отсутствия такого реестрового номера ее индивидуальное обозначение (вид, тип, номер, индекс)  | -   |
| 5.    | Площадь земельного участка ± величина предельной погрешности определения (вычисления) площади (P± ΔP), м2   | 1801 ± 15   |
| 6.    | Формула, примененная для вычисления предельной погрешности определения площади земельного участка, с подставленными значениями и итоговые (вычисленные) значения (ΔP), м2                         | $\Delta P = 3.5 * M_t * \sqrt{P} = 3.5 * 0,1 * \sqrt{767} = 10$ |
| 7.    | Предельные минимальный и максимальный размеры земельного участка (P <sub>мин</sub> и P <sub>макс</sub> ), м2  | -<br>-  |
| 8.    | Кадастровый или иной государственный учетный номер (инвентарный) объекта недвижимости, расположенного на образуемом земельном участке   | -   |
| 9.    | Кадастровые номера исходных земельных участков  | -   |
| 9.1.  | Кадастровый номер входящего в состав земельного участка, представляющего собой единое землепользование (номер контура многоконтурного земельного участка), преобразование которого осуществляется | -   |

| <b>3. Сведения о характеристиках образуемого земельного участка:</b> |   | <b>:ЗУЗ :</b>  |
|--|---|--|
|  |   | обозначение земельного участка   |
| <b>№ п/п</b>   | <b>Наименование характеристики земельного участка</b>   | <b>Значение характеристики</b>   |
| <b>1</b>   | <b>2</b>  | <b>3</b>   |
| 9.2.   | Кадастровые номера земельных участков, исключаемых из состава измененного (исходного) земельного участка, представляющего собой единое землепользование | -  |
| 9.3.   | Кадастровый или иной государственный учетный номер (инвентарный) объекта недвижимости, расположенного на измененном земельном участке                   | -  |
| 10.  | Условный номер земельного участка   | -  |
| 11.  | Учетный номер проекта межевания территории  | -  |
| 12.  | Дополнительные сведения об образовании земельного участка   | Земельный участок образован из земель неразграниченной государственной собственности |
| 13.  | Сведения о земельных участках (землях общего пользования, территории общего пользования), посредством которых обеспечивается доступ                     | Земли общего пользования   |
| 14.  | Иные сведения   | -  |
| <b>4. Пояснения к сведениям об образуемом земельном участке:</b>     |   | <b>:ЗУЗ :</b>  |
|  |   | обозначение земельного участка   |
| 1.   | -   |  |



## Сведения об образуемых земельных участках

**1. Сведения о характерных точках границ образуемых земельных участков**

:ЗУ4 :

обозначение земельного участка

Система координат МСК-67, зона 1

Зона № 1

| Обозначение характерных точек границ | Координаты, м |            | Метод определения координат | Формулы, примененные для расчета средней квадратической погрешности определения координат характерной точки границ (Mt), с подставленными в такие формулы значениями и итоговые (вычисленные) значения Mt, м | Описание закрепления точки |
|--------------------------------------|---------------|------------|-----------------------------|--|----------------------------|
|                                      | X             | Y          |                             |  |                            |
| 1                                    | 2             | 3          | 4                           | 5  | 6                          |
|                                      |               |            |                             | -  |                            |
| н9У                                  | 451359.00     | 1264502.05 | -                           | -  | -                          |
| н8У                                  | 451350.44     | 1264504.31 | -                           | -  | -                          |
| н7У                                  | 451346.91     | 1264519.48 | -                           | -  | -                          |
| 1443                                 | 451344.30     | 1264518.91 | -                           | -  | -                          |
| н15У                                 | 451315.24     | 1264514.57 | -                           | -  | -                          |
| н14У                                 | 451317.17     | 1264507.13 | -                           | -  | -                          |
| н13У                                 | 451317.69     | 1264505.32 | -                           | -  | -                          |
| н12У                                 | 451319.09     | 1264505.73 | -                           | -  | -                          |
| н38У                                 | 451320.70     | 1264500.32 | -                           | -  | -                          |
| н37У                                 | 451321.38     | 1264500.28 | -                           | -  | -                          |
| н36У                                 | 451322.66     | 1264496.92 | -                           | -  | -                          |
| н35У                                 | 451323.46     | 1264491.32 | -                           | -  | -                          |
| н34У                                 | 451334.58     | 1264489.81 | -                           | -  | -                          |
| н33У                                 | 451339.34     | 1264489.11 | -                           | -  | -                          |
| н39У                                 | 451341.62     | 1264488.96 | -                           | -  | -                          |
| н40У                                 | 451344.00     | 1264484.27 | -                           | -  | -                          |
| н41У                                 | 451347.50     | 1264481.05 | -                           | -  | -                          |
| н42У                                 | 451361.02     | 1264478.02 | -                           | -  | -                          |
| н43У                                 | 451366.26     | 1264477.47 | -                           | -  | -                          |
| н10У                                 | 451363.76     | 1264484.38 | -                           | -  | -                          |
| н9У                                  | 451359.00     | 1264502.05 | -                           | -  | -                          |

:ЗУ4 :

**2. Сведения о частях границ образуемых земельных участков:**

обозначение земельного участка

| Обозначение части границ |       | Горизонтальное проложение (S), м | Описание прохождения части границ | Сведения о согласовании местоположения границ (согласовано/спорное) |
|--------------------------|-------|----------------------------------|-----------------------------------|---|
| от т.                    | до т. |                                  |                                   |   |
| 1                        | 2     | 3                                | 4                                 | 5   |
| н9У                      | н8У   | 8.85                             | -                                 | -   |

:ЗУ4 :

## 2. Сведения о частях границ образуемых земельных участков:

обозначение земельного участка

| Обозначение части границ |       | Горизонтальное проложение (S), м | Описание прохождения части границ | Сведения о согласовании местоположения границ (согласовано/спорное) |
|--------------------------|-------|----------------------------------|-----------------------------------|---|
| от т.                    | до т. |                                  |                                   |   |
| 1                        | 2     | 3                                | 4                                 | 5   |
| н8У                      | н7У   | 15.58                            | -                                 | -   |
| н7У                      | 1443  | 2.67                             | -                                 | -   |
| 1443                     | н15У  | 29.38                            | -                                 | -   |
| н15У                     | н14У  | 7.69                             | -                                 | -   |
| н14У                     | н13У  | 1.88                             | -                                 | -   |
| н13У                     | н12У  | 1.46                             | -                                 | -   |
| н12У                     | н38У  | 5.64                             | -                                 | -   |
| н38У                     | н37У  | 0.68                             | -                                 | -   |
| н37У                     | н36У  | 3.60                             | -                                 | -   |
| н36У                     | н35У  | 5.66                             | -                                 | -   |
| н35У                     | н34У  | 11.22                            | -                                 | -   |
| н34У                     | н33У  | 4.81                             | -                                 | -   |
| н33У                     | н39У  | 2.28                             | -                                 | -   |
| н39У                     | н40У  | 5.26                             | -                                 | -   |
| н40У                     | н41У  | 4.76                             | -                                 | -   |
| н41У                     | н42У  | 13.86                            | -                                 | -   |
| н42У                     | н43У  | 5.27                             | -                                 | -   |
| н43У                     | н10У  | 7.35                             | -                                 | -   |
| н10У                     | н9У   | 18.30                            | -                                 | -   |

## 3. Сведения о характеристиках образуемого земельного участка:

:ЗУ4 :

обозначение земельного участка

| № п/п | Наименование характеристики земельного участка  | Значение характеристики |
|-------|---|-------------------------|
| 1     | 2   | 3                       |
| 1.    | Адрес земельного участка  | -                       |
| 1.1.  | Сведения о местоположении земельного участка (при отсутствии адреса) в структурированном в соответствии с федеральной информационной адресной системой виде | -                       |
| 1.2.  | Дополнительные сведения о местоположении земельного участка   | -                       |
| 2.    | Категория земель  | -                       |
| 3.    | Вид (виды) разрешенного использования   | -                       |
| 3.1.  | Дополнительные сведения об использовании земельного участка   | -                       |
| 4.    | Реестровый номер границ территориальной зоны или в случае отсутствия такого реестрового номера ее индивидуальное обозначение (вид, тип, номер, индекс)      | -                       |
| 5.    | Площадь земельного участка ± величина предельной погрешности определения (вычисления) площади ( $P \pm \Delta P$ ), м <sup>2</sup>                          | 1161 ± 12               |

| 3. Сведения о характеристиках образуемого земельного участка: |   | :ЗУ4 :<br>обозначение земельного участка   |
|---|---|--|
| № п/п   | Наименование характеристики земельного участка  | Значение характеристики  |
| 1   | 2   | 3  |
| 6.  | Формула, примененная для вычисления предельной погрешности определения площади земельного участка, с подставленными значениями и итоговые (вычисленные) значения ( $\Delta P$ ), м <sup>2</sup>   | $\Delta P=3.5*Mt*\sqrt{P}=3.5*0,1*\sqrt{767}=10$                                     |
| 7.  | Предельные минимальный и максимальный размеры земельного участка ( $P_{мин}$ и $P_{макс}$ ), м <sup>2</sup>   | -<br>-   |
| 8.  | Кадастровый или иной государственный учетный номер (инвентарный) объекта недвижимости, расположенного на образуемом земельном участке   | -  |
| 9.  | Кадастровые номера исходных земельных участков  | -  |
| 9.1.  | Кадастровый номер входящего в состав земельного участка, представляющего собой единое землепользование (номер контура многоконтурного земельного участка), преобразование которого осуществляется | -  |
| 9.2.  | Кадастровые номера земельных участков, исключаемых из состава измененного (исходного) земельного участка, представляющего собой единое землепользование   | -  |
| 9.3.  | Кадастровый или иной государственный учетный номер (инвентарный) объекта недвижимости, расположенного на измененном земельном участке   | -  |
| 10.   | Условный номер земельного участка   | -  |
| 11.   | Учетный номер проекта межевания территории  | -  |
| 12.   | Дополнительные сведения об образовании земельного участка   | Земельный участок образован из земель неразграниченной государственной собственности |
| 13.   | Сведения о земельных участках (землях общего пользования, территории общего пользования), посредством которых обеспечивается доступ   | Земли общего пользования   |
| 14.   | Иные сведения   | -  |
| 4. Пояснения к сведениям об образуемом земельном участке:     |   | :ЗУ4 :<br>обозначение земельного участка   |
| 1.  | -   |  |

## Сведения об образуемых земельных участках

**1. Сведения о характерных точках границ образуемых земельных участков**

:ЗУ5 :

\_\_\_\_\_ обозначение земельного участка

Система координат МСК-67, зона 1

Зона № 1

| Обозначение характерных точек границ | Координаты, м |            | Метод определения координат | Формулы, примененные для расчета средней квадратической погрешности определения координат характерной точки границ (Mt), с подставленными в такие формулы значениями и итоговые (вычисленные) значения Mt, м | Описание закрепления точки |
|--------------------------------------|---------------|------------|-----------------------------|--|----------------------------|
|                                      | X             | Y          |                             |  |                            |
| 1                                    | 2             | 3          | 4                           | 5  | 6                          |
|                                      |               |            |                             | -  |                            |
| н44У                                 | 451270.90     | 1264473.95 | -                           | -  | -                          |
| 1439                                 | 451264.33     | 1264499.63 | -                           | -  | -                          |
| н45У                                 | 451239.54     | 1264490.64 | -                           | -  | -                          |
| н46У                                 | 451247.79     | 1264464.92 | -                           | -  | -                          |
| н44У                                 | 451270.90     | 1264473.95 | -                           | -  | -                          |

:ЗУ5 :

**2. Сведения о частях границ образуемых земельных участков:**

\_\_\_\_\_ обозначение земельного участка

| Обозначение части границ |       | Горизонтальное проложение (S), м | Описание прохождения части границ | Сведения о согласовании местоположения границ (согласовано/спорное) |
|--------------------------|-------|----------------------------------|-----------------------------------|---|
| от т.                    | до т. |                                  |                                   |   |
| 1                        | 2     | 3                                | 4                                 | 5   |
| н44У                     | 1439  | 26.51                            | -                                 | -   |
| 1439                     | н45У  | 26.37                            | -                                 | -   |
| н45У                     | н46У  | 27.01                            | -                                 | -   |
| н46У                     | н44У  | 24.81                            | -                                 | -   |

:ЗУ5 :

**3. Сведения о характеристиках образуемого земельного участка:**

\_\_\_\_\_ обозначение земельного участка

| № п/п | Наименование характеристики земельного участка  | Значение характеристики |
|-------|---|-------------------------|
| 1     | 2   | 3                       |
| 1.    | Адрес земельного участка  | -                       |
| 1.1.  | Сведения о местоположении земельного участка (при отсутствии адреса) в структурированном в соответствии с федеральной информационной адресной системой виде | -                       |
| 1.2.  | Дополнительные сведения о местоположении земельного участка   | -                       |
| 2.    | Категория земель  | -                       |
| 3.    | Вид (виды) разрешенного использования   | -                       |

| <b>3. Сведения о характеристиках образуемого земельного участка:</b> |   | <b>:ЗУ5 :</b>  |
|--|---|--|
|  |   | обозначение земельного участка   |
| <b>№ п/п</b>   | <b>Наименование характеристики земельного участка</b>   | <b>Значение характеристики</b>   |
| <b>1</b>   | <b>2</b>  | <b>3</b>   |
| 3.1.   | Дополнительные сведения об использовании земельного участка   | -  |
| 4.   | Реестровый номер границ территориальной зоны или в случае отсутствия такого реестрового номера ее индивидуальное обозначение (вид, тип, номер, индекс)  | -  |
| 5.   | Площадь земельного участка ± величина предельной погрешности определения (вычисления) площади ( $P \pm \Delta P$ ), м <sup>2</sup>  | 682 ± 9  |
| 6.   | Формула, примененная для вычисления предельной погрешности определения площади земельного участка, с подставленными значениями и итоговые (вычисленные) значения ( $\Delta P$ ), м <sup>2</sup>   | $\Delta P = 3.5 * M_t * \sqrt{P} = 3.5 * 0,1 * \sqrt{767} = 10$                      |
| 7.   | Предельные минимальный и максимальный размеры земельного участка ( $P_{\text{мин}}$ и $P_{\text{макс}}$ ), м <sup>2</sup>   | -<br>-   |
| 8.   | Кадастровый или иной государственный учетный номер (инвентарный) объекта недвижимости, расположенного на образуемом земельном участке   | -  |
| 9.   | Кадастровые номера исходных земельных участков  | -  |
| 9.1.   | Кадастровый номер входящего в состав земельного участка, представляющего собой единое землепользование (номер контура многоконтурного земельного участка), преобразование которого осуществляется | -  |
| 9.2.   | Кадастровые номера земельных участков, исключаемых из состава измененного (исходного) земельного участка, представляющего собой единое землепользование   | -  |
| 9.3.   | Кадастровый или иной государственный учетный номер (инвентарный) объекта недвижимости, расположенного на измененном земельном участке   | -  |
| 10.  | Условный номер земельного участка   | -  |
| 11.  | Учетный номер проекта межевания территории  | -  |
| 12.  | Дополнительные сведения об образовании земельного участка   | Земельный участок образован из земель неразграниченной государственной собственности |
| 13.  | Сведения о земельных участках (землях общего пользования, территории общего пользования), посредством которых обеспечивается доступ   | Земли общего пользования   |
| 14.  | Иные сведения   | -  |
| <b>4. Пояснения к сведениям об образуемом земельном участке:</b>     |   | <b>:ЗУ5 :</b>  |
|  |   | обозначение земельного участка   |
| 1.   | -   |  |

## Сведения об образуемых земельных участках

**1. Сведения о характерных точках границ образуемых земельных участков**

:ЗУ6 :

\_\_\_\_\_ обозначение земельного участка

Система координат МСК-67, зона 1

Зона № 1

| Обозначение характерных точек границ | Координаты, м |            | Метод определения координат | Формулы, примененные для расчета средней квадратической погрешности определения координат характерной точки границ (Mt), с подставленными в такие формулы значениями и итоговые (вычисленные) значения Mt, м | Описание закрепления точки |
|--------------------------------------|---------------|------------|-----------------------------|--|----------------------------|
|                                      | X             | Y          |                             |  |                            |
| 1                                    | 2             | 3          | 4                           | 5  | 6                          |
|                                      |               |            |                             | -  |                            |
| н47У                                 | 451176.80     | 1263830.80 | -                           | -  | -                          |
| н48У                                 | 451169.22     | 1263845.37 | -                           | -  | -                          |
| н49У                                 | 451153.10     | 1263836.74 | -                           | -  | -                          |
| н50У                                 | 451160.85     | 1263822.32 | -                           | -  | -                          |
| н47У                                 | 451176.80     | 1263830.80 | -                           | -  | -                          |

:ЗУ6 :

**2. Сведения о частях границ образуемых земельных участков:**

\_\_\_\_\_ обозначение земельного участка

| Обозначение части границ |       | Горизонтальное проложение (S), м | Описание прохождения части границ | Сведения о согласовании местоположения границ (согласовано/спорное) |
|--------------------------|-------|----------------------------------|-----------------------------------|---|
| от т.                    | до т. |                                  |                                   |   |
| 1                        | 2     | 3                                | 4                                 | 5   |
| н47У                     | н48У  | 16.42                            | -                                 | -   |
| н48У                     | н49У  | 18.28                            | -                                 | -   |
| н49У                     | н50У  | 16.37                            | -                                 | -   |
| н50У                     | н47У  | 18.06                            | -                                 | -   |

:ЗУ6 :

**3. Сведения о характеристиках образуемого земельного участка:**

\_\_\_\_\_ обозначение земельного участка

| № п/п | Наименование характеристики земельного участка  | Значение характеристики |
|-------|---|-------------------------|
| 1     | 2   | 3                       |
| 1.    | Адрес земельного участка  | -                       |
| 1.1.  | Сведения о местоположении земельного участка (при отсутствии адреса) в структурированном в соответствии с федеральной информационной адресной системой виде | -                       |
| 1.2.  | Дополнительные сведения о местоположении земельного участка   | -                       |
| 2.    | Категория земель  | -                       |
| 3.    | Вид (виды) разрешенного использования   | -                       |

| <b>3. Сведения о характеристиках образуемого земельного участка:</b> |   | <b>:ЗУ6 :</b>  |
|--|---|--|
|  |   | обозначение земельного участка   |
| <b>№ п/п</b>   | <b>Наименование характеристики земельного участка</b>   | <b>Значение характеристики</b>   |
| <b>1</b>   | <b>2</b>  | <b>3</b>   |
| 3.1.   | Дополнительные сведения об использовании земельного участка   | -  |
| 4.   | Реестровый номер границ территориальной зоны или в случае отсутствия такого реестрового номера ее индивидуальное обозначение (вид, тип, номер, индекс)  | -  |
| 5.   | Площадь земельного участка ± величина предельной погрешности определения (вычисления) площади ( $P \pm \Delta P$ ), м <sup>2</sup>  | 298 ± 6  |
| 6.   | Формула, примененная для вычисления предельной погрешности определения площади земельного участка, с подставленными значениями и итоговые (вычисленные) значения ( $\Delta P$ ), м <sup>2</sup>   | $\Delta P = 3.5 * M_t * \sqrt{P} = 3.5 * 0,1 * \sqrt{767} = 10$                      |
| 7.   | Предельные минимальный и максимальный размеры земельного участка ( $P_{\text{мин}}$ и $P_{\text{макс}}$ ), м <sup>2</sup>   | -<br>-   |
| 8.   | Кадастровый или иной государственный учетный номер (инвентарный) объекта недвижимости, расположенного на образуемом земельном участке   | -  |
| 9.   | Кадастровые номера исходных земельных участков  | -  |
| 9.1.   | Кадастровый номер входящего в состав земельного участка, представляющего собой единое землепользование (номер контура многоконтурного земельного участка), преобразование которого осуществляется | -  |
| 9.2.   | Кадастровые номера земельных участков, исключаемых из состава измененного (исходного) земельного участка, представляющего собой единое землепользование   | -  |
| 9.3.   | Кадастровый или иной государственный учетный номер (инвентарный) объекта недвижимости, расположенного на измененном земельном участке   | -  |
| 10.  | Условный номер земельного участка   | -  |
| 11.  | Учетный номер проекта межевания территории  | -  |
| 12.  | Дополнительные сведения об образовании земельного участка   | Земельный участок образован из земель неразграниченной государственной собственности |
| 13.  | Сведения о земельных участках (землях общего пользования, территории общего пользования), посредством которых обеспечивается доступ   | Земли общего пользования   |
| 14.  | Иные сведения   | -  |
| <b>4. Пояснения к сведениям об образуемом земельном участке:</b>     |   | <b>:ЗУ6 :</b>  |
|  |   | обозначение земельного участка   |
| 1.   | -   |  |

## Сведения об образуемых земельных участках

**1. Сведения о характерных точках границ образуемых земельных участков**

:ЗУ7 :

\_\_\_\_\_ обозначение земельного участка

Система координат МСК-67, зона 1

Зона № 1

| Обозначение характерных точек границ | Координаты, м |            | Метод определения координат | Формулы, примененные для расчета средней квадратической погрешности определения координат характерной точки границ (Mt), с подставленными в такие формулы значениями и итоговые (вычисленные) значения Mt, м | Описание закрепления точки |
|--------------------------------------|---------------|------------|-----------------------------|--|----------------------------|
|                                      | X             | Y          |                             |  |                            |
| 1                                    | 2             | 3          | 4                           | 5  | 6                          |
|                                      |               |            |                             | -  |                            |
| н51У                                 | 451178.87     | 1263589.94 | -                           | -  | -                          |
| н52У                                 | 451125.17     | 1263567.38 | -                           | -  | -                          |
| н53У                                 | 451141.72     | 1263515.61 | -                           | -  | -                          |
| н54У                                 | 451169.71     | 1263529.15 | -                           | -  | -                          |
| н55У                                 | 451191.22     | 1263540.89 | -                           | -  | -                          |
| н56У                                 | 451197.57     | 1263544.73 | -                           | -  | -                          |
| н57У                                 | 451200.42     | 1263548.50 | -                           | -  | -                          |
| н58У                                 | 451195.44     | 1263558.12 | -                           | -  | -                          |
| н51У                                 | 451178.87     | 1263589.94 | -                           | -  | -                          |

:ЗУ7 :

**2. Сведения о частях границ образуемых земельных участков:**

\_\_\_\_\_ обозначение земельного участка

| Обозначение части границ |       | Горизонтальное проложение (S), м | Описание прохождения части границ | Сведения о согласовании местоположения границ (согласовано/спорное) |
|--------------------------|-------|----------------------------------|-----------------------------------|---|
| от т.                    | до т. |                                  |                                   |   |
| 1                        | 2     | 3                                | 4                                 | 5   |
| н51У                     | н52У  | 58.25                            | -                                 | -   |
| н52У                     | н53У  | 54.35                            | -                                 | -   |
| н53У                     | н54У  | 31.09                            | -                                 | -   |
| н54У                     | н55У  | 24.51                            | -                                 | -   |
| н55У                     | н56У  | 7.42                             | -                                 | -   |
| н56У                     | н57У  | 4.73                             | -                                 | -   |
| н57У                     | н58У  | 10.83                            | -                                 | -   |
| н58У                     | н51У  | 35.88                            | -                                 | -   |



| 3. Сведения о характеристиках образуемого земельного участка: |   | :ЗУ7 :<br>обозначение земельного участка   |
|---|---|--|
| № п/п   | Наименование характеристики земельного участка  | Значение характеристики  |
| 1   | 2   | 3  |
| 1.  | Адрес земельного участка  | -  |
| 1.1.  | Сведения о местоположении земельного участка (при отсутствии адреса) в структурированном в соответствии с федеральной информационной адресной системой виде                                       | -  |
| 1.2.  | Дополнительные сведения о местоположении земельного участка   | -  |
| 2.  | Категория земель  | -  |
| 3.  | Вид (виды) разрешенного использования   | -  |
| 3.1.  | Дополнительные сведения об использовании земельного участка   | -  |
| 4.  | Реестровый номер границ территориальной зоны или в случае отсутствия такого реестрового номера ее индивидуальное обозначение (вид, тип, номер, индекс)  | -  |
| 5.  | Площадь земельного участка ± величина предельной погрешности определения (вычисления) площади ( $P \pm \Delta P$ ), м <sup>2</sup>  | 3245 ± 20  |
| 6.  | Формула, примененная для вычисления предельной погрешности определения площади земельного участка, с подставленными значениями и итоговые (вычисленные) значения ( $\Delta P$ ), м <sup>2</sup>   | $\Delta P = 3.5 * M_t * \sqrt{P} = 3.5 * 0,1 * \sqrt{767} = 10$                      |
| 7.  | Предельные минимальный и максимальный размеры земельного участка ( $R_{\text{мин}}$ и $R_{\text{макс}}$ ), м <sup>2</sup>   | -<br>-   |
| 8.  | Кадастровый или иной государственный учетный номер (инвентарный) объекта недвижимости, расположенного на образуемом земельном участке   | -  |
| 9.  | Кадастровые номера исходных земельных участков  | -  |
| 9.1.  | Кадастровый номер входящего в состав земельного участка, представляющего собой единое землепользование (номер контура многоконтурного земельного участка), преобразование которого осуществляется | -  |
| 9.2.  | Кадастровые номера земельных участков, исключаемых из состава измененного (исходного) земельного участка, представляющего собой единое землепользование   | -  |
| 9.3.  | Кадастровый или иной государственный учетный номер (инвентарный) объекта недвижимости, расположенного на измененном земельном участке   | -  |
| 10.   | Условный номер земельного участка   | -  |
| 11.   | Учетный номер проекта межевания территории  | -  |
| 12.   | Дополнительные сведения об образовании земельного участка   | Земельный участок образован из земель неразграниченной государственной собственности |
| 13.   | Сведения о земельных участках (землях общего пользования, территории общего пользования), посредством которых обеспечивается доступ   | Земли общего пользования   |
| 14.   | Иные сведения   | -  |

4. Пояснения к сведениям об образуемом земельном участке:

:ЗУ7:

обозначение земельного участка

1.

-

## Сведения об образуемых земельных участках

**1. Сведения о характерных точках границ образуемых земельных участков**

:ЗУ8 :

\_\_\_\_\_ обозначение земельного участка

Система координат МСК-67, зона 1

Зона № 1

| Обозначение характерных точек границ | Координаты, м |            | Метод определения координат | Формулы, примененные для расчета средней квадратической погрешности определения координат характерной точки границ (Mt), с подставленными в такие формулы значениями и итоговые (вычисленные) значения Mt, м | Описание закрепления точки |
|--------------------------------------|---------------|------------|-----------------------------|--|----------------------------|
|                                      | X             | Y          |                             |  |                            |
| 1                                    | 2             | 3          | 4                           | 5  | 6                          |
|                                      |               |            |                             | -  |                            |
| н59У                                 | 451162.31     | 1263626.08 | -                           | -  | -                          |
| н60У                                 | 451149.29     | 1263644.85 | -                           | -  | -                          |
| н61У                                 | 451138.87     | 1263658.48 | -                           | -  | -                          |
| н62У                                 | 451122.85     | 1263652.51 | -                           | -  | -                          |
| н63У                                 | 451101.12     | 1263640.24 | -                           | -  | -                          |
| н64У                                 | 451097.90     | 1263635.37 | -                           | -  | -                          |
| н65У                                 | 451095.02     | 1263628.51 | -                           | -  | -                          |
| н66У                                 | 451093.99     | 1263624.26 | -                           | -  | -                          |
| н67У                                 | 451103.59     | 1263613.16 | -                           | -  | -                          |
| н68У                                 | 451116.32     | 1263574.61 | -                           | -  | -                          |
| н69У                                 | 451117.14     | 1263572.13 | -                           | -  | -                          |
| н70У                                 | 451120.45     | 1263572.96 | -                           | -  | -                          |
| н52У                                 | 451125.17     | 1263567.38 | -                           | -  | -                          |
| н51У                                 | 451178.87     | 1263589.94 | -                           | -  | -                          |
| н59У                                 | 451162.31     | 1263626.08 | -                           | -  | -                          |

:ЗУ8 :

**2. Сведения о частях границ образуемых земельных участков:**

\_\_\_\_\_ обозначение земельного участка

| Обозначение части границ |       | Горизонтальное проложение (S), м | Описание прохождения части границ | Сведения о согласовании местоположения границ (согласовано/спорное) |
|--------------------------|-------|----------------------------------|-----------------------------------|---|
| от т.                    | до т. |                                  |                                   |   |
| 1                        | 2     | 3                                | 4                                 | 5   |
| н59У                     | н60У  | 22.84                            | -                                 | -   |
| н60У                     | н61У  | 17.16                            | -                                 | -   |
| н61У                     | н62У  | 17.10                            | -                                 | -   |
| н62У                     | н63У  | 24.95                            | -                                 | -   |
| н63У                     | н64У  | 5.84                             | -                                 | -   |
| н64У                     | н65У  | 7.44                             | -                                 | -   |
| н65У                     | н66У  | 4.37                             | -                                 | -   |

:ЗУ8 :

**2. Сведения о частях границ образуемых земельных участков:**

обозначение земельного участка

| Обозначение части границ |       | Горизонтальное проложение (S), м | Описание прохождения части границ | Сведения о согласовании местоположения границ (согласовано/спорное) |
|--------------------------|-------|----------------------------------|-----------------------------------|---|
| от т.                    | до т. |                                  |                                   |   |
| 1                        | 2     | 3                                | 4                                 | 5   |
| н66У                     | н67У  | 14.68                            | -                                 | -   |
| н67У                     | н68У  | 40.60                            | -                                 | -   |
| н68У                     | н69У  | 2.61                             | -                                 | -   |
| н69У                     | н70У  | 3.41                             | -                                 | -   |
| н70У                     | н52У  | 7.31                             | -                                 | -   |
| н52У                     | н51У  | 58.25                            | -                                 | -   |
| н51У                     | н59У  | 39.75                            | -                                 | -   |

:ЗУ8 :

**3. Сведения о характеристиках образуемого земельного участка:**

обозначение земельного участка

| № п/п | Наименование характеристики земельного участка  | Значение характеристики   |
|-------|---|---|
| 1     | 2   | 3   |
| 1.    | Адрес земельного участка  | -   |
| 1.1.  | Сведения о местоположении земельного участка (при отсутствии адреса) в структурированном в соответствии с федеральной информационной адресной системой виде                                       | -   |
| 1.2.  | Дополнительные сведения о местоположении земельного участка   | -   |
| 2.    | Категория земель  | -   |
| 3.    | Вид (виды) разрешенного использования   | -   |
| 3.1.  | Дополнительные сведения об использовании земельного участка   | -   |
| 4.    | Реестровый номер границ территориальной зоны или в случае отсутствия такого реестрового номера ее индивидуальное обозначение (вид, тип, номер, индекс)  | -   |
| 5.    | Площадь земельного участка ± величина предельной погрешности определения (вычисления) площади (P± ΔP), м2   | 4568 ± 24   |
| 6.    | Формула, примененная для вычисления предельной погрешности определения площади земельного участка, с подставленными значениями и итоговые (вычисленные) значения (ΔP), м2                         | $\Delta P = 3.5 * M_t * \sqrt{P} = 3.5 * 0,1 * \sqrt{767} = 10$ |
| 7.    | Предельные минимальный и максимальный размеры земельного участка (Pмин и Pмакс), м2   | -<br>-  |
| 8.    | Кадастровый или иной государственный учетный номер (инвентарный) объекта недвижимости, расположенного на образуемом земельном участке   | -   |
| 9.    | Кадастровые номера исходных земельных участков  | -   |
| 9.1.  | Кадастровый номер входящего в состав земельного участка, представляющего собой единое землепользование (номер контура многоконтурного земельного участка), преобразование которого осуществляется | -   |

| <b>3. Сведения о характеристиках образуемого земельного участка:</b> |   | <b>:ЗУ8 :</b>  |
|--|---|--|
|  |   | обозначение земельного участка   |
| <b>№ п/п</b>   | <b>Наименование характеристики земельного участка</b>   | <b>Значение характеристики</b>   |
| <b>1</b>   | <b>2</b>  | <b>3</b>   |
| 9.2.   | Кадастровые номера земельных участков, исключаемых из состава измененного (исходного) земельного участка, представляющего собой единое землепользование | -  |
| 9.3.   | Кадастровый или иной государственный учетный номер (инвентарный) объекта недвижимости, расположенного на измененном земельном участке                   | -  |
| 10.  | Условный номер земельного участка   | -  |
| 11.  | Учетный номер проекта межевания территории  | -  |
| 12.  | Дополнительные сведения об образовании земельного участка   | Земельный участок образован из земель неразграниченной государственной собственности |
| 13.  | Сведения о земельных участках (землях общего пользования, территории общего пользования), посредством которых обеспечивается доступ                     | Земли общего пользования   |
| 14.  | Иные сведения   | -  |
| <b>4. Пояснения к сведениям об образуемом земельном участке:</b>     |   | <b>:ЗУ8 :</b>  |
|  |   | обозначение земельного участка   |
| 1.   | -   |  |

## Сведения об образуемых земельных участках

**1. Сведения о характерных точках границ образуемых земельных участков**

:ЗУ9 :

\_\_\_\_\_ обозначение земельного участка

Система координат МСК-67, зона 1

Зона № 1

| Обозначение характерных точек границ | Координаты, м |            | Метод определения координат | Формулы, примененные для расчета средней квадратической погрешности определения координат характерной точки границ (Mt), с подставленными в такие формулы значениями и итоговые (вычисленные) значения Mt, м | Описание закрепления точки |
|--------------------------------------|---------------|------------|-----------------------------|--|----------------------------|
|                                      | X             | Y          |                             |  |                            |
| 1                                    | 2             | 3          | 4                           | 5  | 6                          |
|                                      |               |            |                             | -  |                            |
| н71У                                 | 451373.66     | 1263526.72 | -                           | -  | -                          |
| н72У                                 | 451363.35     | 1263532.04 | -                           | -  | -                          |
| н73У                                 | 451356.80     | 1263539.03 | -                           | -  | -                          |
| н74У                                 | 451345.71     | 1263550.64 | -                           | -  | -                          |
| н75У                                 | 451314.92     | 1263530.50 | -                           | -  | -                          |
| н76У                                 | 451327.11     | 1263512.15 | -                           | -  | -                          |
| н77У                                 | 451353.44     | 1263473.30 | -                           | -  | -                          |
| н78У                                 | 451374.54     | 1263484.90 | -                           | -  | -                          |
| н79У                                 | 451386.45     | 1263491.58 | -                           | -  | -                          |
| н80У                                 | 451394.37     | 1263495.94 | -                           | -  | -                          |
| н71У                                 | 451373.66     | 1263526.72 | -                           | -  | -                          |

:ЗУ9 :

**2. Сведения о частях границ образуемых земельных участков:**

\_\_\_\_\_ обозначение земельного участка

| Обозначение части границ |       | Горизонтальное проложение (S), м | Описание прохождения части границ | Сведения о согласовании местоположения границ (согласовано/спорное) |
|--------------------------|-------|----------------------------------|-----------------------------------|---|
| от т.                    | до т. |                                  |                                   |   |
| 1                        | 2     | 3                                | 4                                 | 5   |
| н71У                     | н72У  | 11.60                            | -                                 | -   |
| н72У                     | н73У  | 9.58                             | -                                 | -   |
| н73У                     | н74У  | 16.06                            | -                                 | -   |
| н74У                     | н75У  | 36.79                            | -                                 | -   |
| н75У                     | н76У  | 22.03                            | -                                 | -   |
| н76У                     | н77У  | 46.93                            | -                                 | -   |
| н77У                     | н78У  | 24.08                            | -                                 | -   |
| н78У                     | н79У  | 13.66                            | -                                 | -   |
| н79У                     | н80У  | 9.04                             | -                                 | -   |
| н80У                     | н71У  | 37.10                            | -                                 | -   |

| 3. Сведения о характеристиках образуемого земельного участка: |   | :ЗУ9 :<br>обозначение земельного участка   |
|---|---|--|
| № п/п   | Наименование характеристики земельного участка  | Значение характеристики  |
| 1   | 2   | 3  |
| 1.  | Адрес земельного участка  | -  |
| 1.1.  | Сведения о местоположении земельного участка (при отсутствии адреса) в структурированном в соответствии с федеральной информационной адресной системой виде                                       | -  |
| 1.2.  | Дополнительные сведения о местоположении земельного участка   | -  |
| 2.  | Категория земель  | -  |
| 3.  | Вид (виды) разрешенного использования   | -  |
| 3.1.  | Дополнительные сведения об использовании земельного участка   | -  |
| 4.  | Реестровый номер границ территориальной зоны или в случае отсутствия такого реестрового номера ее индивидуальное обозначение (вид, тип, номер, индекс)  | -  |
| 5.  | Площадь земельного участка ± величина предельной погрешности определения (вычисления) площади ( $P \pm \Delta P$ ), м <sup>2</sup>  | 3079 ± 19  |
| 6.  | Формула, примененная для вычисления предельной погрешности определения площади земельного участка, с подставленными значениями и итоговые (вычисленные) значения ( $\Delta P$ ), м <sup>2</sup>   | $\Delta P = 3.5 * M_t * \sqrt{P} = 3.5 * 0,1 * \sqrt{767} = 10$                      |
| 7.  | Предельные минимальный и максимальный размеры земельного участка ( $R_{\text{мин}}$ и $R_{\text{макс}}$ ), м <sup>2</sup>   | -<br>-   |
| 8.  | Кадастровый или иной государственный учетный номер (инвентарный) объекта недвижимости, расположенного на образуемом земельном участке   | -  |
| 9.  | Кадастровые номера исходных земельных участков  | -  |
| 9.1.  | Кадастровый номер входящего в состав земельного участка, представляющего собой единое землепользование (номер контура многоконтурного земельного участка), преобразование которого осуществляется | -  |
| 9.2.  | Кадастровые номера земельных участков, исключаемых из состава измененного (исходного) земельного участка, представляющего собой единое землепользование   | -  |
| 9.3.  | Кадастровый или иной государственный учетный номер (инвентарный) объекта недвижимости, расположенного на измененном земельном участке   | -  |
| 10.   | Условный номер земельного участка   | -  |
| 11.   | Учетный номер проекта межевания территории  | -  |
| 12.   | Дополнительные сведения об образовании земельного участка   | Земельный участок образован из земель неразграниченной государственной собственности |
| 13.   | Сведения о земельных участках (землях общего пользования, территории общего пользования), посредством которых обеспечивается доступ   | Земли общего пользования   |
| 14.   | Иные сведения   | -  |

4. Пояснения к сведениям об образуемом земельном участке:

:ЗУ9 :

обозначение земельного участка

1.

-



## Сведения об образуемых земельных участках

**1. Сведения о характерных точках границ образуемых земельных участков**

:ЗУ10 :

обозначение земельного участка

Система координат МСК-67, зона 1

Зона № 1

| Обозначение характерных точек границ | Координаты, м |            | Метод определения координат | Формулы, примененные для расчета средней квадратической погрешности определения координат характерной точки границ (Mt), с подставленными в такие формулы значениями и итоговые (вычисленные) значения Mt, м | Описание закрепления точки |
|--------------------------------------|---------------|------------|-----------------------------|--|----------------------------|
|                                      | X             | Y          |                             |  |                            |
| 1                                    | 2             | 3          | 4                           | 5  | 6                          |
|                                      |               |            |                             | -  |                            |
| н81У                                 | 451269.89     | 1263605.88 | -                           | -  | -                          |
| н82У                                 | 451272.90     | 1263610.63 | -                           | -  | -                          |
| н83У                                 | 451283.18     | 1263616.01 | -                           | -  | -                          |
| н84У                                 | 451285.56     | 1263617.75 | -                           | -  | -                          |
| н85У                                 | 451288.15     | 1263619.14 | -                           | -  | -                          |
| н86У                                 | 451302.41     | 1263626.45 | -                           | -  | -                          |
| н87У                                 | 451304.23     | 1263623.84 | -                           | -  | -                          |
| н88У                                 | 451315.15     | 1263629.75 | -                           | -  | -                          |
| н89У                                 | 451319.25     | 1263632.30 | -                           | -  | -                          |
| н90У                                 | 451317.58     | 1263642.96 | -                           | -  | -                          |
| н91У                                 | 451306.40     | 1263672.99 | -                           | -  | -                          |
| н92У                                 | 451305.64     | 1263675.06 | -                           | -  | -                          |
| н93У                                 | 451295.52     | 1263670.91 | -                           | -  | -                          |
| н94У                                 | 451272.30     | 1263661.38 | -                           | -  | -                          |
| н95У                                 | 451271.36     | 1263666.38 | -                           | -  | -                          |
| н96У                                 | 451272.33     | 1263669.02 | -                           | -  | -                          |
| н97У                                 | 451271.65     | 1263670.97 | -                           | -  | -                          |
| н98У                                 | 451270.39     | 1263673.24 | -                           | -  | -                          |
| н99У                                 | 451262.23     | 1263668.75 | -                           | -  | -                          |
| н100У                                | 451260.56     | 1263671.15 | -                           | -  | -                          |
| н101У                                | 451258.28     | 1263670.53 | -                           | -  | -                          |
| 715                                  | 451258.92     | 1263669.39 | -                           | -  | -                          |
| 714                                  | 451255.19     | 1263667.31 | -                           | -  | -                          |
| 713                                  | 451259.50     | 1263659.45 | -                           | -  | -                          |
| 712                                  | 451253.92     | 1263656.27 | -                           | -  | -                          |
| 711                                  | 451240.08     | 1263646.46 | -                           | -  | -                          |
| н102У                                | 451261.17     | 1263611.51 | -                           | -  | -                          |
| н103У                                | 451265.21     | 1263613.97 | -                           | -  | -                          |
| н81У                                 | 451269.89     | 1263605.88 | -                           | -  | -                          |

:ЗУ10 :

## 2. Сведения о частях границ образуемых земельных участков:

обозначение земельного участка

| Обозначение части границ |       | Горизонтальное проложение (S), м | Описание прохождения части границ | Сведения о согласовании местоположения границ (согласовано/спорное) |
|--------------------------|-------|----------------------------------|-----------------------------------|---|
| от т.                    | до т. |                                  |                                   |   |
| 1                        | 2     | 3                                | 4                                 | 5   |
| н81У                     | н82У  | 5.62                             | -                                 | -   |
| н82У                     | н83У  | 11.60                            | -                                 | -   |
| н83У                     | н84У  | 2.95                             | -                                 | -   |
| н84У                     | н85У  | 2.94                             | -                                 | -   |
| н85У                     | н86У  | 16.02                            | -                                 | -   |
| н86У                     | н87У  | 3.18                             | -                                 | -   |
| н87У                     | н88У  | 12.42                            | -                                 | -   |
| н88У                     | н89У  | 4.83                             | -                                 | -   |
| н89У                     | н90У  | 10.79                            | -                                 | -   |
| н90У                     | н91У  | 32.04                            | -                                 | -   |
| н91У                     | н92У  | 2.21                             | -                                 | -   |
| н92У                     | н93У  | 10.94                            | -                                 | -   |
| н93У                     | н94У  | 25.10                            | -                                 | -   |
| н94У                     | н95У  | 5.09                             | -                                 | -   |
| н95У                     | н96У  | 2.81                             | -                                 | -   |
| н96У                     | н97У  | 2.07                             | -                                 | -   |
| н97У                     | н98У  | 2.60                             | -                                 | -   |
| н98У                     | н99У  | 9.31                             | -                                 | -   |
| н99У                     | н100У | 2.92                             | -                                 | -   |
| н100У                    | н101У | 2.36                             | -                                 | -   |
| н101У                    | 715   | 1.31                             | -                                 | -   |
| 715                      | 714   | 4.27                             | -                                 | -   |
| 714                      | 713   | 8.96                             | -                                 | -   |
| 713                      | 712   | 6.42                             | -                                 | -   |
| 712                      | 711   | 16.96                            | -                                 | -   |
| 711                      | н102У | 40.82                            | -                                 | -   |
| н102У                    | н103У | 4.73                             | -                                 | -   |
| н103У                    | н81У  | 9.35                             | -                                 | -   |

:ЗУ10 :

## 3. Сведения о характеристиках образуемого земельного участка:

обозначение земельного участка

| № п/п | Наименование характеристики земельного участка  | Значение характеристики |
|-------|---|-------------------------|
| 1     | 2   | 3                       |
| 1.    | Адрес земельного участка  | -                       |
| 1.1.  | Сведения о местоположении земельного участка (при отсутствии адреса) в структурированном в соответствии с федеральной информационной адресной системой виде | -                       |
| 1.2.  | Дополнительные сведения о местоположении земельного участка   | -                       |

| 3. Сведения о характеристиках образуемого земельного участка: |   | :ЗУ10 :  |
|---|---|--|
|   |   | обозначение земельного участка   |
| № п/п   | Наименование характеристики земельного участка  | Значение характеристики  |
| 1   | 2   | 3  |
| 2.  | Категория земель  | -  |
| 3.  | Вид (виды) разрешенного использования   | -  |
| 3.1.  | Дополнительные сведения об использовании земельного участка   | -  |
| 4.  | Реестровый номер границ территориальной зоны или в случае отсутствия такого реестрового номера ее индивидуальное обозначение (вид, тип, номер, индекс)  | -  |
| 5.  | Площадь земельного участка $\pm$ величина предельной погрешности определения (вычисления) площади ( $P \pm \Delta P$ ), м <sup>2</sup>  | 3253 $\pm$ 20  |
| 6.  | Формула, примененная для вычисления предельной погрешности определения площади земельного участка, с подставленными значениями и итоговые (вычисленные) значения ( $\Delta P$ ), м <sup>2</sup>   | $\Delta P = 3.5 * M_t * \sqrt{P} = 3.5 * 0,1 * \sqrt{767} = 10$                      |
| 7.  | Предельные минимальный и максимальный размеры земельного участка ( $P_{\text{мин}}$ и $P_{\text{макс}}$ ), м <sup>2</sup>   | -<br>-   |
| 8.  | Кадастровый или иной государственный учетный номер (инвентарный) объекта недвижимости, расположенного на образуемом земельном участке   | -  |
| 9.  | Кадастровые номера исходных земельных участков  | -  |
| 9.1.  | Кадастровый номер входящего в состав земельного участка, представляющего собой единое землепользование (номер контура многоконтурного земельного участка), преобразование которого осуществляется | -  |
| 9.2.  | Кадастровые номера земельных участков, исключаемых из состава измененного (исходного) земельного участка, представляющего собой единое землепользование   | -  |
| 9.3.  | Кадастровый или иной государственный учетный номер (инвентарный) объекта недвижимости, расположенного на измененном земельном участке   | -  |
| 10.   | Условный номер земельного участка   | -  |
| 11.   | Учетный номер проекта межевания территории  | -  |
| 12.   | Дополнительные сведения об образовании земельного участка   | Земельный участок образован из земель неразграниченной государственной собственности |
| 13.   | Сведения о земельных участках (землях общего пользования, территории общего пользования), посредством которых обеспечивается доступ   | Земли общего пользования   |
| 14.   | Иные сведения   | -  |
| 4. Пояснения к сведениям об образуемом земельном участке:     |   | :ЗУ10 :  |
|   |   | обозначение земельного участка   |
| 1.  | -   |  |

## Сведения об образуемых земельных участках

**1. Сведения о характерных точках границ образуемых земельных участков**

:ЗУ11 :

обозначение земельного участка

Система координат МСК-67, зона 1

Зона № 1

| Обозначение характерных точек границ | Координаты, м |            | Метод определения координат | Формулы, примененные для расчета средней квадратической погрешности определения координат характерной точки границ (Mt), с подставленными в такие формулы значениями и итоговые (вычисленные) значения Mt, м | Описание закрепления точки |
|--------------------------------------|---------------|------------|-----------------------------|--|----------------------------|
|                                      | X             | Y          |                             |  |                            |
| 1                                    | 2             | 3          | 4                           | 5  | 6                          |
|                                      |               |            |                             | -  |                            |
| н104У                                | 451544.77     | 1263256.82 | -                           | -  | -                          |
| н105У                                | 451595.23     | 1263283.97 | -                           | -  | -                          |
| н106У                                | 451586.30     | 1263323.08 | -                           | -  | -                          |
| н107У                                | 451533.31     | 1263313.39 | -                           | -  | -                          |
| н104У                                | 451544.77     | 1263256.82 | -                           | -  | -                          |

**2. Сведения о частях границ образуемых земельных участков:**

:ЗУ11 :

обозначение земельного участка

| Обозначение части границ |       | Горизонтальное проложение (S), м | Описание прохождения части границ | Сведения о согласовании местоположения границ (согласовано/спорное) |
|--------------------------|-------|----------------------------------|-----------------------------------|---|
| от т.                    | до т. |                                  |                                   |   |
| 1                        | 2     | 3                                | 4                                 | 5   |
| н104У                    | н105У | 57.30                            | -                                 | -   |
| н105У                    | н106У | 40.12                            | -                                 | -   |
| н106У                    | н107У | 53.87                            | -                                 | -   |
| н107У                    | н104У | 57.72                            | -                                 | -   |

**3. Сведения о характеристиках образуемого земельного участка:**

:ЗУ11 :

обозначение земельного участка

| № п/п | Наименование характеристики земельного участка  | Значение характеристики |
|-------|---|-------------------------|
| 1     | 2   | 3                       |
| 1.    | Адрес земельного участка  | -                       |
| 1.1.  | Сведения о местоположении земельного участка (при отсутствии адреса) в структурированном в соответствии с федеральной информационной адресной системой виде | -                       |
| 1.2.  | Дополнительные сведения о местоположении земельного участка   | -                       |
| 2.    | Категория земель  | -                       |
| 3.    | Вид (виды) разрешенного использования   | -                       |

| 3. Сведения о характеристиках образуемого земельного участка: |   | :ЗУ11 :  |
|---|---|--|
|   |   | обозначение земельного участка   |
| № п/п   | Наименование характеристики земельного участка  | Значение характеристики  |
| 1   | 2   | 3  |
| 3.1.  | Дополнительные сведения об использовании земельного участка   | -  |
| 4.  | Реестровый номер границ территориальной зоны или в случае отсутствия такого реестрового номера ее индивидуальное обозначение (вид, тип, номер, индекс)  | -  |
| 5.  | Площадь земельного участка ± величина предельной погрешности определения (вычисления) площади ( $P \pm \Delta P$ ), м <sup>2</sup>  | 2662 ± 18  |
| 6.  | Формула, примененная для вычисления предельной погрешности определения площади земельного участка, с подставленными значениями и итоговые (вычисленные) значения ( $\Delta P$ ), м <sup>2</sup>   | $\Delta P = 3.5 * M_t * \sqrt{P} = 3.5 * 0,1 * \sqrt{767} = 10$                      |
| 7.  | Предельные минимальный и максимальный размеры земельного участка ( $P_{\text{мин}}$ и $P_{\text{макс}}$ ), м <sup>2</sup>   | -<br>-   |
| 8.  | Кадастровый или иной государственный учетный номер (инвентарный) объекта недвижимости, расположенного на образуемом земельном участке   | -  |
| 9.  | Кадастровые номера исходных земельных участков  | -  |
| 9.1.  | Кадастровый номер входящего в состав земельного участка, представляющего собой единое землепользование (номер контура многоконтурного земельного участка), преобразование которого осуществляется | -  |
| 9.2.  | Кадастровые номера земельных участков, исключаемых из состава измененного (исходного) земельного участка, представляющего собой единое землепользование   | -  |
| 9.3.  | Кадастровый или иной государственный учетный номер (инвентарный) объекта недвижимости, расположенного на измененном земельном участке   | -  |
| 10.   | Условный номер земельного участка   | -  |
| 11.   | Учетный номер проекта межевания территории  | -  |
| 12.   | Дополнительные сведения об образовании земельного участка   | Земельный участок образован из земель неразграниченной государственной собственности |
| 13.   | Сведения о земельных участках (землях общего пользования, территории общего пользования), посредством которых обеспечивается доступ   | Земли общего пользования   |
| 14.   | Иные сведения   | -  |
| 4. Пояснения к сведениям об образуемом земельном участке:     |   | :ЗУ11 :  |
|   |   | обозначение земельного участка   |
| 1.  | -   |  |

## Сведения об образуемых земельных участках

**1. Сведения о характерных точках границ образуемых земельных участков**

:ЗУ12 :

\_\_\_\_\_ обозначение земельного участка

Система координат МСК-67, зона 1

Зона № 1

| Обозначение характерных точек границ | Координаты, м |            | Метод определения координат | Формулы, примененные для расчета средней квадратической погрешности определения координат характерной точки границ (Mt), с подставленными в такие формулы значениями и итоговые (вычисленные) значения Mt, м | Описание закрепления точки |
|--------------------------------------|---------------|------------|-----------------------------|--|----------------------------|
|                                      | X             | Y          |                             |  |                            |
| 1                                    | 2             | 3          | 4                           | 5  | 6                          |
|                                      |               |            |                             | -  |                            |
| н108У                                | 451352.28     | 1263668.43 | -                           | -  | -                          |
| н109У                                | 451345.59     | 1263683.13 | -                           | -  | -                          |
| н110У                                | 451343.32     | 1263687.40 | -                           | -  | -                          |
| н111У                                | 451334.50     | 1263681.42 | -                           | -  | -                          |
| н112У                                | 451328.52     | 1263675.30 | -                           | -  | -                          |
| н113У                                | 451326.88     | 1263673.67 | -                           | -  | -                          |
| н114У                                | 451322.90     | 1263669.47 | -                           | -  | -                          |
| н115У                                | 451320.13     | 1263664.21 | -                           | -  | -                          |
| н116У                                | 451322.62     | 1263660.79 | -                           | -  | -                          |
| н117У                                | 451324.68     | 1263661.72 | -                           | -  | -                          |
| н118У                                | 451327.31     | 1263655.31 | -                           | -  | -                          |
| н119У                                | 451330.16     | 1263654.75 | -                           | -  | -                          |
| н120У                                | 451332.29     | 1263650.19 | -                           | -  | -                          |
| н121У                                | 451330.94     | 1263649.77 | -                           | -  | -                          |
| н122У                                | 451334.14     | 1263645.26 | -                           | -  | -                          |
| н123У                                | 451351.97     | 1263654.46 | -                           | -  | -                          |
| н124У                                | 451356.90     | 1263656.93 | -                           | -  | -                          |
| н108У                                | 451352.28     | 1263668.43 | -                           | -  | -                          |

:ЗУ12 :

**2. Сведения о частях границ образуемых земельных участков:**

\_\_\_\_\_ обозначение земельного участка

| Обозначение части границ |       | Горизонтальное проложение (S), м | Описание прохождения части границ | Сведения о согласовании местоположения границ (согласовано/спорное) |
|--------------------------|-------|----------------------------------|-----------------------------------|---|
| от т.                    | до т. |                                  |                                   |   |
| 1                        | 2     | 3                                | 4                                 | 5   |
| н108У                    | н109У | 16.15                            | -                                 | -   |
| н109У                    | н110У | 4.84                             | -                                 | -   |
| н110У                    | н111У | 10.66                            | -                                 | -   |
| н111У                    | н112У | 8.56                             | -                                 | -   |

:ЗУ12 :

## 2. Сведения о частях границ образуемых земельных участков:

обозначение земельного участка

| Обозначение части границ |       | Горизонтальное проложение (S), м | Описание прохождения части границ | Сведения о согласовании местоположения границ (согласовано/спорное) |
|--------------------------|-------|----------------------------------|-----------------------------------|---|
| от т.                    | до т. |                                  |                                   |   |
| 1                        | 2     | 3                                | 4                                 | 5   |
| н112У                    | н113У | 2.31                             | -                                 | -   |
| н113У                    | н114У | 5.79                             | -                                 | -   |
| н114У                    | н115У | 5.94                             | -                                 | -   |
| н115У                    | н116У | 4.23                             | -                                 | -   |
| н116У                    | н117У | 2.26                             | -                                 | -   |
| н117У                    | н118У | 6.93                             | -                                 | -   |
| н118У                    | н119У | 2.90                             | -                                 | -   |
| н119У                    | н120У | 5.03                             | -                                 | -   |
| н120У                    | н121У | 1.41                             | -                                 | -   |
| н121У                    | н122У | 5.53                             | -                                 | -   |
| н122У                    | н123У | 20.06                            | -                                 | -   |
| н123У                    | н124У | 5.51                             | -                                 | -   |
| н124У                    | н108У | 12.39                            | -                                 | -   |

:ЗУ12 :

## 3. Сведения о характеристиках образуемого земельного участка:

обозначение земельного участка

| № п/п | Наименование характеристики земельного участка  | Значение характеристики   |
|-------|---|---|
| 1     | 2   | 3   |
| 1.    | Адрес земельного участка  | -   |
| 1.1.  | Сведения о местоположении земельного участка (при отсутствии адреса) в структурированном в соответствии с федеральной информационной адресной системой виде                                     | -   |
| 1.2.  | Дополнительные сведения о местоположении земельного участка   | -   |
| 2.    | Категория земель  | -   |
| 3.    | Вид (виды) разрешенного использования   | -   |
| 3.1.  | Дополнительные сведения об использовании земельного участка   | -   |
| 4.    | Реестровый номер границ территориальной зоны или в случае отсутствия такого реестрового номера ее индивидуальное обозначение (вид, тип, номер, индекс)  | -   |
| 5.    | Площадь земельного участка ± величина предельной погрешности определения (вычисления) площади ( $P \pm \Delta P$ ), м <sup>2</sup>  | 843 ± 10  |
| 6.    | Формула, примененная для вычисления предельной погрешности определения площади земельного участка, с подставленными значениями и итоговые (вычисленные) значения ( $\Delta P$ ), м <sup>2</sup> | $\Delta P = 3.5 * M_t * \sqrt{P} = 3.5 * 0,1 * \sqrt{767} = 10$ |
| 7.    | Предельные минимальный и максимальный размеры земельного участка ( $P_{\min}$ и $P_{\max}$ ), м <sup>2</sup>  | -<br>-  |
| 8.    | Кадастровый или иной государственный учетный номер (инвентарный) объекта недвижимости, расположенного на образуемом земельном участке   | -   |

| <b>3. Сведения о характеристиках образуемого земельного участка:</b> |   | <b>:ЗУ12 :</b>   |
|--|---|--|
|  |   | обозначение земельного участка   |
| <b>№ п/п</b>   | <b>Наименование характеристики земельного участка</b>   | <b>Значение характеристики</b>   |
| <b>1</b>   | <b>2</b>  | <b>3</b>   |
| 9.   | Кадастровые номера исходных земельных участков  | -  |
| 9.1.   | Кадастровый номер входящего в состав земельного участка, представляющего собой единое землепользование (номер контура многоконтурного земельного участка), преобразование которого осуществляется | -  |
| 9.2.   | Кадастровые номера земельных участков, исключаемых из состава измененного (исходного) земельного участка, представляющего собой единое землепользование   | -  |
| 9.3.   | Кадастровый или иной государственный учетный номер (инвентарный) объекта недвижимости, расположенного на измененном земельном участке   | -  |
| 10.  | Условный номер земельного участка   | -  |
| 11.  | Учетный номер проекта межевания территории  | -  |
| 12.  | Дополнительные сведения об образовании земельного участка   | Земельный участок образован из земель неразграниченной государственной собственности |
| 13.  | Сведения о земельных участках (землях общего пользования, территории общего пользования), посредством которых обеспечивается доступ   | Земли общего пользования   |
| 14.  | Иные сведения   | -  |
| <b>4. Пояснения к сведениям об образуемом земельном участке:</b>     |   | <b>:ЗУ12 :</b>   |
|  |   | обозначение земельного участка   |
| 1.   | -   |  |



## Сведения об образуемых земельных участках

**1. Сведения о характерных точках границ образуемых земельных участков**

:ЗУ13 :

обозначение земельного участка

Система координат МСК-67, зона 1

Зона № 1

| Обозначение характерных точек границ | Координаты, м |            | Метод определения координат | Формулы, примененные для расчета средней квадратической погрешности определения координат характерной точки границ (Mt), с подставленными в такие формулы значениями и итоговые (вычисленные) значения Mt, м | Описание закрепления точки |
|--------------------------------------|---------------|------------|-----------------------------|--|----------------------------|
|                                      | X             | Y          |                             |  |                            |
| 1                                    | 2             | 3          | 4                           | 5  | 6                          |
|                                      |               |            |                             | -  |                            |
| н125У                                | 451860.38     | 1263669.59 | -                           | -  | -                          |
| 1151                                 | 451859.83     | 1263689.86 | -                           | -  | -                          |
| н126У                                | 451837.21     | 1263686.58 | -                           | -  | -                          |
| н127У                                | 451813.97     | 1263682.83 | -                           | -  | -                          |
| н128У                                | 451812.67     | 1263677.13 | -                           | -  | -                          |
| н129У                                | 451812.22     | 1263669.61 | -                           | -  | -                          |
| н130У                                | 451813.36     | 1263664.36 | -                           | -  | -                          |
| н131У                                | 451837.92     | 1263666.78 | -                           | -  | -                          |
| н125У                                | 451860.38     | 1263669.59 | -                           | -  | -                          |

:ЗУ13 :

**2. Сведения о частях границ образуемых земельных участков:**

обозначение земельного участка

| Обозначение части границ |       | Горизонтальное проложение (S), м | Описание прохождения части границ | Сведения о согласовании местоположения границ (согласовано/спорное) |
|--------------------------|-------|----------------------------------|-----------------------------------|---|
| от т.                    | до т. |                                  |                                   |   |
| 1                        | 2     | 3                                | 4                                 | 5   |
| н125У                    | 1151  | 20.28                            | -                                 | -   |
| 1151                     | н126У | 22.86                            | -                                 | -   |
| н126У                    | н127У | 23.54                            | -                                 | -   |
| н127У                    | н128У | 5.85                             | -                                 | -   |
| н128У                    | н129У | 7.53                             | -                                 | -   |
| н129У                    | н130У | 5.37                             | -                                 | -   |
| н130У                    | н131У | 24.68                            | -                                 | -   |
| н131У                    | н125У | 22.64                            | -                                 | -   |

| 3. Сведения о характеристиках образуемого земельного участка: |   | :ЗУ13 :<br>обозначение земельного участка  |
|---|---|--|
| № п/п   | Наименование характеристики земельного участка  | Значение характеристики  |
| 1   | 2   | 3  |
| 1.  | Адрес земельного участка  | -  |
| 1.1.  | Сведения о местоположении земельного участка (при отсутствии адреса) в структурированном в соответствии с федеральной информационной адресной системой виде                                       | -  |
| 1.2.  | Дополнительные сведения о местоположении земельного участка   | -  |
| 2.  | Категория земель  | -  |
| 3.  | Вид (виды) разрешенного использования   | -  |
| 3.1.  | Дополнительные сведения об использовании земельного участка   | -  |
| 4.  | Реестровый номер границ территориальной зоны или в случае отсутствия такого реестрового номера ее индивидуальное обозначение (вид, тип, номер, индекс)  | -  |
| 5.  | Площадь земельного участка ± величина предельной погрешности определения (вычисления) площади ( $P \pm \Delta P$ ), м <sup>2</sup>  | 927 ± 11   |
| 6.  | Формула, примененная для вычисления предельной погрешности определения площади земельного участка, с подставленными значениями и итоговые (вычисленные) значения ( $\Delta P$ ), м <sup>2</sup>   | $\Delta P = 3.5 * M_t * \sqrt{P} = 3.5 * 0,1 * \sqrt{767} = 10$                      |
| 7.  | Предельные минимальный и максимальный размеры земельного участка ( $R_{\text{мин}}$ и $R_{\text{макс}}$ ), м <sup>2</sup>   | -<br>-   |
| 8.  | Кадастровый или иной государственный учетный номер (инвентарный) объекта недвижимости, расположенного на образуемом земельном участке   | -  |
| 9.  | Кадастровые номера исходных земельных участков  | -  |
| 9.1.  | Кадастровый номер входящего в состав земельного участка, представляющего собой единое землепользование (номер контура многоконтурного земельного участка), преобразование которого осуществляется | -  |
| 9.2.  | Кадастровые номера земельных участков, исключаемых из состава измененного (исходного) земельного участка, представляющего собой единое землепользование   | -  |
| 9.3.  | Кадастровый или иной государственный учетный номер (инвентарный) объекта недвижимости, расположенного на измененном земельном участке   | -  |
| 10.   | Условный номер земельного участка   | -  |
| 11.   | Учетный номер проекта межевания территории  | -  |
| 12.   | Дополнительные сведения об образовании земельного участка   | Земельный участок образован из земель неразграниченной государственной собственности |
| 13.   | Сведения о земельных участках (землях общего пользования, территории общего пользования), посредством которых обеспечивается доступ   | Земли общего пользования   |
| 14.   | Иные сведения   | -  |

4. Пояснения к сведениям об образуемом земельном участке:

:ЗУ13 :

обозначение земельного участка

1.

-

## Сведения об образуемых земельных участках

**1. Сведения о характерных точках границ образуемых земельных участков**

:ЗУ14 :

обозначение земельного участка

Система координат МСК-67, зона 1

Зона № 1

| Обозначение характерных точек границ | Координаты, м |            | Метод определения координат | Формулы, примененные для расчета средней квадратической погрешности определения координат характерной точки границ (Mt), с подставленными в такие формулы значениями и итоговые (вычисленные) значения Mt, м | Описание закрепления точки |
|--------------------------------------|---------------|------------|-----------------------------|--|----------------------------|
|                                      | X             | Y          |                             |  |                            |
| 1                                    | 2             | 3          | 4                           | 5  | 6                          |
|                                      |               |            |                             | -  |                            |
| нЗУ                                  | 451963.35     | 1263754.42 | -                           | -  | -                          |
| н132У                                | 451932.13     | 1263736.05 | -                           | -  | -                          |
| н133У                                | 451916.60     | 1263726.90 | -                           | -  | -                          |
| 1126                                 | 451934.11     | 1263693.49 | -                           | -  | -                          |
| 1125                                 | 451948.31     | 1263693.93 | -                           | -  | -                          |
| н134У                                | 451962.91     | 1263700.75 | -                           | -  | -                          |
| 1123                                 | 451977.52     | 1263711.28 | -                           | -  | -                          |
| н4У                                  | 451984.99     | 1263727.71 | -                           | -  | -                          |
| нЗУ                                  | 451963.35     | 1263754.42 | -                           | -  | -                          |

:ЗУ14 :

**2. Сведения о частях границ образуемых земельных участков:**

обозначение земельного участка

| Обозначение части границ |       | Горизонтальное проложение (S), м | Описание прохождения части границ | Сведения о согласовании местоположения границ (согласовано/спорное) |
|--------------------------|-------|----------------------------------|-----------------------------------|---|
| от т.                    | до т. |                                  |                                   |   |
| 1                        | 2     | 3                                | 4                                 | 5   |
| нЗУ                      | н132У | 36.22                            | -                                 | -   |
| н132У                    | н133У | 18.03                            | -                                 | -   |
| н133У                    | 1126  | 37.72                            | -                                 | -   |
| 1126                     | 1125  | 14.21                            | -                                 | -   |
| 1125                     | н134У | 16.11                            | -                                 | -   |
| н134У                    | 1123  | 18.01                            | -                                 | -   |
| 1123                     | н4У   | 18.05                            | -                                 | -   |
| н4У                      | нЗУ   | 34.38                            | -                                 | -   |

| 3. Сведения о характеристиках образуемого земельного участка: |   | :ЗУ14 :<br>обозначение земельного участка  |
|---|---|--|
| № п/п   | Наименование характеристики земельного участка  | Значение характеристики  |
| 1   | 2   | 3  |
| 1.  | Адрес земельного участка  | -  |
| 1.1.  | Сведения о местоположении земельного участка (при отсутствии адреса) в структурированном в соответствии с федеральной информационной адресной системой виде                                       | -  |
| 1.2.  | Дополнительные сведения о местоположении земельного участка   | -  |
| 2.  | Категория земель  | -  |
| 3.  | Вид (виды) разрешенного использования   | -  |
| 3.1.  | Дополнительные сведения об использовании земельного участка   | -  |
| 4.  | Реестровый номер границ территориальной зоны или в случае отсутствия такого реестрового номера ее индивидуальное обозначение (вид, тип, номер, индекс)  | -  |
| 5.  | Площадь земельного участка ± величина предельной погрешности определения (вычисления) площади ( $P \pm \Delta P$ ), м <sup>2</sup>  | 2506 ± 18  |
| 6.  | Формула, примененная для вычисления предельной погрешности определения площади земельного участка, с подставленными значениями и итоговые (вычисленные) значения ( $\Delta P$ ), м <sup>2</sup>   | $\Delta P = 3.5 * M_t * \sqrt{P} = 3.5 * 0,1 * \sqrt{767} = 10$                      |
| 7.  | Предельные минимальный и максимальный размеры земельного участка ( $R_{\text{мин}}$ и $R_{\text{макс}}$ ), м <sup>2</sup>   | -<br>-   |
| 8.  | Кадастровый или иной государственный учетный номер (инвентарный) объекта недвижимости, расположенного на образуемом земельном участке   | -  |
| 9.  | Кадастровые номера исходных земельных участков  | -  |
| 9.1.  | Кадастровый номер входящего в состав земельного участка, представляющего собой единое землепользование (номер контура многоконтурного земельного участка), преобразование которого осуществляется | -  |
| 9.2.  | Кадастровые номера земельных участков, исключаемых из состава измененного (исходного) земельного участка, представляющего собой единое землепользование   | -  |
| 9.3.  | Кадастровый или иной государственный учетный номер (инвентарный) объекта недвижимости, расположенного на измененном земельном участке   | -  |
| 10.   | Условный номер земельного участка   | -  |
| 11.   | Учетный номер проекта межевания территории  | -  |
| 12.   | Дополнительные сведения об образовании земельного участка   | Земельный участок образован из земель неразграниченной государственной собственности |
| 13.   | Сведения о земельных участках (землях общего пользования, территории общего пользования), посредством которых обеспечивается доступ   | Земли общего пользования   |
| 14.   | Иные сведения   | -  |

4. Пояснения к сведениям об образуемом земельном участке:

:ЗУ14 :

обозначение земельного участка

1.

-

## Сведения об образуемых земельных участках

**1. Сведения о характерных точках границ образуемых земельных участков**

:ЗУ15 :

обозначение земельного участка

Система координат МСК-67, зона 1

Зона № 1

| Обозначение характерных точек границ | Координаты, м |            | Метод определения координат | Формулы, примененные для расчета средней квадратической погрешности определения координат характерной точки границ (Mt), с подставленными в такие формулы значениями и итоговые (вычисленные) значения Mt, м | Описание закрепления точки |
|--------------------------------------|---------------|------------|-----------------------------|--|----------------------------|
|                                      | X             | Y          |                             |  |                            |
| 1                                    | 2             | 3          | 4                           | 5  | 6                          |
|                                      |               |            |                             | -  |                            |
| н2У                                  | 451952.22     | 1263768.15 | -                           | -  | -                          |
| н135У                                | 451928.79     | 1263793.11 | -                           | -  | -                          |
| н136У                                | 451901.06     | 1263780.92 | -                           | -  | -                          |
| н137У                                | 451910.26     | 1263762.15 | -                           | -  | -                          |
| н138У                                | 451911.96     | 1263755.54 | -                           | -  | -                          |
| н139У                                | 451919.79     | 1263756.52 | -                           | -  | -                          |
| н132У                                | 451932.13     | 1263736.05 | -                           | -  | -                          |
| н3У                                  | 451963.35     | 1263754.42 | -                           | -  | -                          |
| н2У                                  | 451952.22     | 1263768.15 | -                           | -  | -                          |

:ЗУ15 :

**2. Сведения о частях границ образуемых земельных участков:**

обозначение земельного участка

| Обозначение части границ |       | Горизонтальное проложение (S), м | Описание прохождения части границ | Сведения о согласовании местоположения границ (согласовано/спорное) |
|--------------------------|-------|----------------------------------|-----------------------------------|---|
| от т.                    | до т. |                                  |                                   |   |
| 1                        | 2     | 3                                | 4                                 | 5   |
| н2У                      | н135У | 34.23                            | -                                 | -   |
| н135У                    | н136У | 30.29                            | -                                 | -   |
| н136У                    | н137У | 20.90                            | -                                 | -   |
| н137У                    | н138У | 6.83                             | -                                 | -   |
| н138У                    | н139У | 7.89                             | -                                 | -   |
| н139У                    | н132У | 23.90                            | -                                 | -   |
| н132У                    | н3У   | 36.22                            | -                                 | -   |
| н3У                      | н2У   | 17.67                            | -                                 | -   |

| 3. Сведения о характеристиках образуемого земельного участка: |   | :ЗУ15 :<br>обозначение земельного участка  |
|---|---|--|
| № п/п   | Наименование характеристики земельного участка  | Значение характеристики  |
| 1   | 2   | 3  |
| 1.  | Адрес земельного участка  | -  |
| 1.1.  | Сведения о местоположении земельного участка (при отсутствии адреса) в структурированном в соответствии с федеральной информационной адресной системой виде                                       | -  |
| 1.2.  | Дополнительные сведения о местоположении земельного участка   | -  |
| 2.  | Категория земель  | -  |
| 3.  | Вид (виды) разрешенного использования   | -  |
| 3.1.  | Дополнительные сведения об использовании земельного участка   | -  |
| 4.  | Реестровый номер границ территориальной зоны или в случае отсутствия такого реестрового номера ее индивидуальное обозначение (вид, тип, номер, индекс)  | -  |
| 5.  | Площадь земельного участка ± величина предельной погрешности определения (вычисления) площади ( $P \pm \Delta P$ ), м <sup>2</sup>  | 1804 ± 15  |
| 6.  | Формула, примененная для вычисления предельной погрешности определения площади земельного участка, с подставленными значениями и итоговые (вычисленные) значения ( $\Delta P$ ), м <sup>2</sup>   | $\Delta P = 3.5 * M_t * \sqrt{P} = 3.5 * 0,1 * \sqrt{767} = 10$                      |
| 7.  | Предельные минимальный и максимальный размеры земельного участка ( $R_{\text{мин}}$ и $R_{\text{макс}}$ ), м <sup>2</sup>   | -<br>-   |
| 8.  | Кадастровый или иной государственный учетный номер (инвентарный) объекта недвижимости, расположенного на образуемом земельном участке   | -  |
| 9.  | Кадастровые номера исходных земельных участков  | -  |
| 9.1.  | Кадастровый номер входящего в состав земельного участка, представляющего собой единое землепользование (номер контура многоконтурного земельного участка), преобразование которого осуществляется | -  |
| 9.2.  | Кадастровые номера земельных участков, исключаемых из состава измененного (исходного) земельного участка, представляющего собой единое землепользование   | -  |
| 9.3.  | Кадастровый или иной государственный учетный номер (инвентарный) объекта недвижимости, расположенного на измененном земельном участке   | -  |
| 10.   | Условный номер земельного участка   | -  |
| 11.   | Учетный номер проекта межевания территории  | -  |
| 12.   | Дополнительные сведения об образовании земельного участка   | Земельный участок образован из земель неразграниченной государственной собственности |
| 13.   | Сведения о земельных участках (землях общего пользования, территории общего пользования), посредством которых обеспечивается доступ   | Земли общего пользования   |
| 14.   | Иные сведения   | -  |



4. Пояснения к сведениям об образуемом земельном участке:

:ЗУ15 :

обозначение земельного участка

1.

-

## Сведения об образуемых земельных участках

**1. Сведения о характерных точках границ образуемых земельных участков**

:ЗУ16 :

\_\_\_\_\_ обозначение земельного участка

Система координат МСК-67, зона 1

Зона № 1

| Обозначение характерных точек границ | Координаты, м |            | Метод определения координат | Формулы, примененные для расчета средней квадратической погрешности определения координат характерной точки границ (Mt), с подставленными в такие формулы значениями и итоговые (вычисленные) значения Mt, м | Описание закрепления точки |
|--------------------------------------|---------------|------------|-----------------------------|--|----------------------------|
|                                      | X             | Y          |                             |  |                            |
| 1                                    | 2             | 3          | 4                           | 5  | 6                          |
|                                      |               |            |                             | -  |                            |
| н140У                                | 451938.01     | 1263652.63 | -                           | -  | -                          |
| н141У                                | 451927.65     | 1263648.61 | -                           | -  | -                          |
| н142У                                | 451921.72     | 1263646.60 | -                           | -  | -                          |
| н143У                                | 451923.69     | 1263636.44 | -                           | -  | -                          |
| н144У                                | 451926.53     | 1263628.54 | -                           | -  | -                          |
| н145У                                | 451947.30     | 1263635.81 | -                           | -  | -                          |
| н146У                                | 451949.09     | 1263630.44 | -                           | -  | -                          |
| н147У                                | 451991.88     | 1263647.09 | -                           | -  | -                          |
| н148У                                | 451983.00     | 1263666.36 | -                           | -  | -                          |
| н140У                                | 451938.01     | 1263652.63 | -                           | -  | -                          |

:ЗУ16 :

**2. Сведения о частях границ образуемых земельных участков:**

\_\_\_\_\_ обозначение земельного участка

| Обозначение части границ |       | Горизонтальное проложение (S), м | Описание прохождения части границ | Сведения о согласовании местоположения границ (согласовано/спорное) |
|--------------------------|-------|----------------------------------|-----------------------------------|---|
| от т.                    | до т. |                                  |                                   |   |
| 1                        | 2     | 3                                | 4                                 | 5   |
| н140У                    | н141У | 11.11                            | -                                 | -   |
| н141У                    | н142У | 6.26                             | -                                 | -   |
| н142У                    | н143У | 10.35                            | -                                 | -   |
| н143У                    | н144У | 8.39                             | -                                 | -   |
| н144У                    | н145У | 22.01                            | -                                 | -   |
| н145У                    | н146У | 5.66                             | -                                 | -   |
| н146У                    | н147У | 45.92                            | -                                 | -   |
| н147У                    | н148У | 21.22                            | -                                 | -   |
| н148У                    | н140У | 47.04                            | -                                 | -   |

| 3. Сведения о характеристиках образуемого земельного участка: |   | :ЗУ16 :<br>обозначение земельного участка  |
|---|---|--|
| № п/п   | Наименование характеристики земельного участка  | Значение характеристики  |
| 1   | 2   | 3  |
| 1.  | Адрес земельного участка  | -  |
| 1.1.  | Сведения о местоположении земельного участка (при отсутствии адреса) в структурированном в соответствии с федеральной информационной адресной системой виде                                       | -  |
| 1.2.  | Дополнительные сведения о местоположении земельного участка   | -  |
| 2.  | Категория земель  | -  |
| 3.  | Вид (виды) разрешенного использования   | -  |
| 3.1.  | Дополнительные сведения об использовании земельного участка   | -  |
| 4.  | Реестровый номер границ территориальной зоны или в случае отсутствия такого реестрового номера ее индивидуальное обозначение (вид, тип, номер, индекс)  | -  |
| 5.  | Площадь земельного участка ± величина предельной погрешности определения (вычисления) площади ( $P \pm \Delta P$ ), м <sup>2</sup>  | 1427 ± 13  |
| 6.  | Формула, примененная для вычисления предельной погрешности определения площади земельного участка, с подставленными значениями и итоговые (вычисленные) значения ( $\Delta P$ ), м <sup>2</sup>   | $\Delta P = 3.5 * M_t * \sqrt{P} = 3.5 * 0,1 * \sqrt{767} = 10$                      |
| 7.  | Предельные минимальный и максимальный размеры земельного участка ( $R_{\text{мин}}$ и $R_{\text{макс}}$ ), м <sup>2</sup>   | -<br>-   |
| 8.  | Кадастровый или иной государственный учетный номер (инвентарный) объекта недвижимости, расположенного на образуемом земельном участке   | -  |
| 9.  | Кадастровые номера исходных земельных участков  | -  |
| 9.1.  | Кадастровый номер входящего в состав земельного участка, представляющего собой единое землепользование (номер контура многоконтурного земельного участка), преобразование которого осуществляется | -  |
| 9.2.  | Кадастровые номера земельных участков, исключаемых из состава измененного (исходного) земельного участка, представляющего собой единое землепользование   | -  |
| 9.3.  | Кадастровый или иной государственный учетный номер (инвентарный) объекта недвижимости, расположенного на измененном земельном участке   | -  |
| 10.   | Условный номер земельного участка   | -  |
| 11.   | Учетный номер проекта межевания территории  | -  |
| 12.   | Дополнительные сведения об образовании земельного участка   | Земельный участок образован из земель неразграниченной государственной собственности |
| 13.   | Сведения о земельных участках (землях общего пользования, территории общего пользования), посредством которых обеспечивается доступ   | Земли общего пользования   |
| 14.   | Иные сведения   | -  |

4. Пояснения к сведениям об образуемом земельном участке:

:ЗУ16 :

обозначение земельного участка

1.

-

## Сведения об образуемых земельных участках

**1. Сведения о характерных точках границ образуемых земельных участков**

:ЗУ17 :

обозначение земельного участка

Система координат МСК-67, зона 1

Зона № 1

| Обозначение характерных точек границ | Координаты, м |            | Метод определения координат | Формулы, примененные для расчета средней квадратической погрешности определения координат характерной точки границ (Mt), с подставленными в такие формулы значениями и итоговые (вычисленные) значения Mt, м | Описание закрепления точки |
|--------------------------------------|---------------|------------|-----------------------------|--|----------------------------|
|                                      | X             | Y          |                             |  |                            |
| 1                                    | 2             | 3          | 4                           | 5  | 6                          |
|                                      |               |            |                             | -  |                            |
| 1675                                 | 450702.23     | 1265005.18 | -                           | -  | -                          |
| 1673                                 | 450700.90     | 1265005.66 | -                           | -  | -                          |
| н149У                                | 450693.26     | 1265008.37 | -                           | -  | -                          |
| н150У                                | 450692.91     | 1264977.97 | -                           | -  | -                          |
| н151У                                | 450698.93     | 1264979.58 | -                           | -  | -                          |
| н152У                                | 450700.84     | 1264971.77 | -                           | -  | -                          |
| 732                                  | 450707.39     | 1264973.38 | -                           | -  | -                          |
| 731                                  | 450723.78     | 1264977.41 | -                           | -  | -                          |
| н153У                                | 450727.24     | 1264955.32 | -                           | -  | -                          |
| 729                                  | 450749.82     | 1264960.02 | -                           | -  | -                          |
| 1678                                 | 450748.15     | 1264979.30 | -                           | -  | -                          |
| 1677                                 | 450740.45     | 1264985.50 | -                           | -  | -                          |
| 1676                                 | 450724.26     | 1264996.45 | -                           | -  | -                          |
| н154У                                | 450705.92     | 1265003.72 | -                           | -  | -                          |
| 1675                                 | 450702.23     | 1265005.18 | -                           | -  | -                          |

:ЗУ17 :

**2. Сведения о частях границ образуемых земельных участков:**

обозначение земельного участка

| Обозначение части границ |       | Горизонтальное проложение (S), м | Описание прохождения части границ | Сведения о согласовании местоположения границ (согласовано/спорное) |
|--------------------------|-------|----------------------------------|-----------------------------------|---|
| от т.                    | до т. |                                  |                                   |   |
| 1                        | 2     | 3                                | 4                                 | 5   |
| 1675                     | 1673  | 1.41                             | -                                 | -   |
| 1673                     | н149У | 8.11                             | -                                 | -   |
| н149У                    | н150У | 30.40                            | -                                 | -   |
| н150У                    | н151У | 6.23                             | -                                 | -   |
| н151У                    | н152У | 8.04                             | -                                 | -   |
| н152У                    | 732   | 6.74                             | -                                 | -   |
| 732                      | 731   | 16.88                            | -                                 | -   |

:ЗУ17 :

**2. Сведения о частях границ образуемых земельных участков:**

обозначение земельного участка

| Обозначение части границ |       | Горизонтальное проложение (S), м | Описание прохождения части границ | Сведения о согласовании местоположения границ (согласовано/спорное) |
|--------------------------|-------|----------------------------------|-----------------------------------|---|
| от т.                    | до т. |                                  |                                   |   |
| 1                        | 2     | 3                                | 4                                 | 5   |
| 731                      | н153У | 22.36                            | -                                 | -   |
| н153У                    | 729   | 23.06                            | -                                 | -   |
| 729                      | 1678  | 19.35                            | -                                 | -   |
| 1678                     | 1677  | 9.89                             | -                                 | -   |
| 1677                     | 1676  | 19.55                            | -                                 | -   |
| 1676                     | н154У | 19.73                            | -                                 | -   |
| н154У                    | 1675  | 3.97                             | -                                 | -   |

:ЗУ17 :

**3. Сведения о характеристиках образуемого земельного участка:**

обозначение земельного участка

| № п/п | Наименование характеристики земельного участка  | Значение характеристики   |
|-------|---|---|
| 1     | 2   | 3   |
| 1.    | Адрес земельного участка  | -   |
| 1.1.  | Сведения о местоположении земельного участка (при отсутствии адреса) в структурированном в соответствии с федеральной информационной адресной системой виде                                       | -   |
| 1.2.  | Дополнительные сведения о местоположении земельного участка   | -   |
| 2.    | Категория земель  | -   |
| 3.    | Вид (виды) разрешенного использования   | -   |
| 3.1.  | Дополнительные сведения об использовании земельного участка   | -   |
| 4.    | Реестровый номер границ территориальной зоны или в случае отсутствия такого реестрового номера ее индивидуальное обозначение (вид, тип, номер, индекс)  | -   |
| 5.    | Площадь земельного участка ± величина предельной погрешности определения (вычисления) площади (P± ΔP), м2   | 1573 ± 14   |
| 6.    | Формула, примененная для вычисления предельной погрешности определения площади земельного участка, с подставленными значениями и итоговые (вычисленные) значения (ΔP), м2                         | $\Delta P = 3.5 * M_t * \sqrt{P} = 3.5 * 0,1 * \sqrt{767} = 10$ |
| 7.    | Предельные минимальный и максимальный размеры земельного участка (P <sub>мин</sub> и P <sub>макс</sub> ), м2  | -<br>-  |
| 8.    | Кадастровый или иной государственный учетный номер (инвентарный) объекта недвижимости, расположенного на образуемом земельном участке   | -   |
| 9.    | Кадастровые номера исходных земельных участков  | -   |
| 9.1.  | Кадастровый номер входящего в состав земельного участка, представляющего собой единое землепользование (номер контура многоконтурного земельного участка), преобразование которого осуществляется | -   |

| <b>3. Сведения о характеристиках образуемого земельного участка:</b> |   | <b>:ЗУ17 :</b>   |
|--|---|--|
|  |   | обозначение земельного участка   |
| <b>№ п/п</b>   | <b>Наименование характеристики земельного участка</b>   | <b>Значение характеристики</b>   |
| <b>1</b>   | <b>2</b>  | <b>3</b>   |
| 9.2.   | Кадастровые номера земельных участков, исключаемых из состава измененного (исходного) земельного участка, представляющего собой единое землепользование | -  |
| 9.3.   | Кадастровый или иной государственный учетный номер (инвентарный) объекта недвижимости, расположенного на измененном земельном участке                   | -  |
| 10.  | Условный номер земельного участка   | -  |
| 11.  | Учетный номер проекта межевания территории  | -  |
| 12.  | Дополнительные сведения об образовании земельного участка   | Земельный участок образован из земель неразграниченной государственной собственности |
| 13.  | Сведения о земельных участках (землях общего пользования, территории общего пользования), посредством которых обеспечивается доступ                     | Земли общего пользования   |
| 14.  | Иные сведения   | -  |
| <b>4. Пояснения к сведениям об образуемом земельном участке:</b>     |   | <b>:ЗУ17 :</b>   |
|  |   | обозначение земельного участка   |
| 1.   | -   |  |

## Сведения об образуемых земельных участках

**1. Сведения о характерных точках границ образуемых земельных участков**

:ЗУ18 :

\_\_\_\_\_ обозначение земельного участка

Система координат МСК-67, зона 1

Зона № 1

| Обозначение характерных точек границ | Координаты, м |            | Метод определения координат | Формулы, примененные для расчета средней квадратической погрешности определения координат характерной точки границ (Mt), с подставленными в такие формулы значениями и итоговые (вычисленные) значения Mt, м | Описание закрепления точки |
|--------------------------------------|---------------|------------|-----------------------------|--|----------------------------|
|                                      | X             | Y          |                             |  |                            |
| 1                                    | 2             | 3          | 4                           | 5  | 6                          |
|                                      |               |            |                             | -  |                            |
| н155У                                | 451370.61     | 1264569.54 | -                           | -  | -                          |
| н156У                                | 451368.39     | 1264575.80 | -                           | -  | -                          |
| н157У                                | 451364.53     | 1264585.76 | -                           | -  | -                          |
| н158У                                | 451325.77     | 1264570.22 | -                           | -  | -                          |
| 775                                  | 451336.95     | 1264552.14 | -                           | -  | -                          |
| н159У                                | 451349.41     | 1264526.52 | -                           | -  | -                          |
| н160У                                | 451384.66     | 1264533.94 | -                           | -  | -                          |
| н155У                                | 451370.61     | 1264569.54 | -                           | -  | -                          |

:ЗУ18 :

**2. Сведения о частях границ образуемых земельных участков:**

\_\_\_\_\_ обозначение земельного участка

| Обозначение части границ |       | Горизонтальное проложение (S), м | Описание прохождения части границ | Сведения о согласовании местоположения границ (согласовано/спорное) |
|--------------------------|-------|----------------------------------|-----------------------------------|---|
| от т.                    | до т. |                                  |                                   |   |
| 1                        | 2     | 3                                | 4                                 | 5   |
| н155У                    | н156У | 6.64                             | -                                 | -   |
| н156У                    | н157У | 10.68                            | -                                 | -   |
| н157У                    | н158У | 41.76                            | -                                 | -   |
| н158У                    | 775   | 21.26                            | -                                 | -   |
| 775                      | н159У | 28.49                            | -                                 | -   |
| н159У                    | н160У | 36.02                            | -                                 | -   |
| н160У                    | н155У | 38.27                            | -                                 | -   |

:ЗУ18 :

**3. Сведения о характеристиках образуемого земельного участка:**

\_\_\_\_\_ обозначение земельного участка

| № п/п | Наименование характеристики земельного участка | Значение характеристики |
|-------|--|-------------------------|
| 1     | 2  | 3                       |
| 1.    | Адрес земельного участка                       | -                       |



| 3. Сведения о характеристиках образуемого земельного участка: |   | :ЗУ18 :  |
|---|---|--|
|   |   | обозначение земельного участка   |
| № п/п   | Наименование характеристики земельного участка  | Значение характеристики  |
| 1   | 2   | 3  |
| 1.1.  | Сведения о местоположении земельного участка (при отсутствии адреса) в структурированном в соответствии с федеральной информационной адресной системой виде                                       | -  |
| 1.2.  | Дополнительные сведения о местоположении земельного участка   | -  |
| 2.  | Категория земель  | -  |
| 3.  | Вид (виды) разрешенного использования   | -  |
| 3.1.  | Дополнительные сведения об использовании земельного участка   | -  |
| 4.  | Реестровый номер границ территориальной зоны или в случае отсутствия такого реестрового номера ее индивидуальное обозначение (вид, тип, номер, индекс)  | -  |
| 5.  | Площадь земельного участка ± величина предельной погрешности определения (вычисления) площади ( $P \pm \Delta P$ ), м <sup>2</sup>  | 1983 ± 16  |
| 6.  | Формула, примененная для вычисления предельной погрешности определения площади земельного участка, с подставленными значениями и итоговые (вычисленные) значения ( $\Delta P$ ), м <sup>2</sup>   | $\Delta P = 3.5 * M_t * \sqrt{P} = 3.5 * 0,1 * \sqrt{767} = 10$                      |
| 7.  | Предельные минимальный и максимальный размеры земельного участка ( $R_{\text{мин}}$ и $R_{\text{макс}}$ ), м <sup>2</sup>   | -<br>-   |
| 8.  | Кадастровый или иной государственный учетный номер (инвентарный) объекта недвижимости, расположенного на образуемом земельном участке   | -  |
| 9.  | Кадастровые номера исходных земельных участков  | -  |
| 9.1.  | Кадастровый номер входящего в состав земельного участка, представляющего собой единое землепользование (номер контура многоконтурного земельного участка), преобразование которого осуществляется | -  |
| 9.2.  | Кадастровые номера земельных участков, исключаемых из состава измененного (исходного) земельного участка, представляющего собой единое землепользование   | -  |
| 9.3.  | Кадастровый или иной государственный учетный номер (инвентарный) объекта недвижимости, расположенного на измененном земельном участке   | -  |
| 10.   | Условный номер земельного участка   | -  |
| 11.   | Учетный номер проекта межевания территории  | -  |
| 12.   | Дополнительные сведения об образовании земельного участка   | Земельный участок образован из земель неразграниченной государственной собственности |
| 13.   | Сведения о земельных участках (землях общего пользования, территории общего пользования), посредством которых обеспечивается доступ   | Земли общего пользования   |
| 14.   | Иные сведения   | -  |
| 4. Пояснения к сведениям об образуемом земельном участке:     |   | :ЗУ18 :  |
|   |   | обозначение земельного участка   |
| 1.  | -   |  |

## Сведения об образуемых земельных участках

**1. Сведения о характерных точках границ образуемых земельных участков**

:ЗУ19 :

обозначение земельного участка

Система координат МСК-67, зона 1

Зона № 1

| Обозначение характерных точек границ | Координаты, м |            | Метод определения координат | Формулы, примененные для расчета средней квадратической погрешности определения координат характерной точки границ (Mt), с подставленными в такие формулы значениями и итоговые (вычисленные) значения Mt, м | Описание закрепления точки |
|--------------------------------------|---------------|------------|-----------------------------|--|----------------------------|
|                                      | X             | Y          |                             |  |                            |
| 1                                    | 2             | 3          | 4                           | 5  | 6                          |
|                                      |               |            |                             | -  |                            |
| н161У                                | 450691.24     | 1264801.69 | -                           | -  | -                          |
| н162У                                | 450686.07     | 1264801.71 | -                           | -  | -                          |
| н163У                                | 450686.05     | 1264795.05 | -                           | -  | -                          |
| н164У                                | 450691.02     | 1264794.88 | -                           | -  | -                          |
| н161У                                | 450691.24     | 1264801.69 | -                           | -  | -                          |

**2. Сведения о частях границ образуемых земельных участков:**

:ЗУ19 :

обозначение земельного участка

| Обозначение части границ |       | Горизонтальное проложение (S), м | Описание прохождения части границ | Сведения о согласовании местоположения границ (согласовано/спорное) |
|--------------------------|-------|----------------------------------|-----------------------------------|---|
| от т.                    | до т. |                                  |                                   |   |
| 1                        | 2     | 3                                | 4                                 | 5   |
| н161У                    | н162У | 5.17                             | -                                 | -   |
| н162У                    | н163У | 6.66                             | -                                 | -   |
| н163У                    | н164У | 4.97                             | -                                 | -   |
| н164У                    | н161У | 6.81                             | -                                 | -   |

**3. Сведения о характеристиках образуемого земельного участка:**

:ЗУ19 :

обозначение земельного участка

| № п/п | Наименование характеристики земельного участка  | Значение характеристики |
|-------|---|-------------------------|
| 1     | 2   | 3                       |
| 1.    | Адрес земельного участка  | -                       |
| 1.1.  | Сведения о местоположении земельного участка (при отсутствии адреса) в структурированном в соответствии с федеральной информационной адресной системой виде | -                       |
| 1.2.  | Дополнительные сведения о местоположении земельного участка   | -                       |
| 2.    | Категория земель  | -                       |
| 3.    | Вид (виды) разрешенного использования   | -                       |

| 3. Сведения о характеристиках образуемого земельного участка: |   | :ЗУ19 :  |
|---|---|--|
|   |   | обозначение земельного участка   |
| № п/п   | Наименование характеристики земельного участка  | Значение характеристики  |
| 1   | 2   | 3  |
| 3.1.  | Дополнительные сведения об использовании земельного участка   | -  |
| 4.  | Реестровый номер границ территориальной зоны или в случае отсутствия такого реестрового номера ее индивидуальное обозначение (вид, тип, номер, индекс)  | -  |
| 5.  | Площадь земельного участка ± величина предельной погрешности определения (вычисления) площади ( $P \pm \Delta P$ ), м <sup>2</sup>  | 34 ± 2   |
| 6.  | Формула, примененная для вычисления предельной погрешности определения площади земельного участка, с подставленными значениями и итоговые (вычисленные) значения ( $\Delta P$ ), м <sup>2</sup>   | $\Delta P = 3.5 * M_t * \sqrt{P} = 3.5 * 0,1 * \sqrt{767} = 10$                      |
| 7.  | Предельные минимальный и максимальный размеры земельного участка ( $P_{\text{мин}}$ и $P_{\text{макс}}$ ), м <sup>2</sup>   | -<br>-   |
| 8.  | Кадастровый или иной государственный учетный номер (инвентарный) объекта недвижимости, расположенного на образуемом земельном участке   | -  |
| 9.  | Кадастровые номера исходных земельных участков  | -  |
| 9.1.  | Кадастровый номер входящего в состав земельного участка, представляющего собой единое землепользование (номер контура многоконтурного земельного участка), преобразование которого осуществляется | -  |
| 9.2.  | Кадастровые номера земельных участков, исключаемых из состава измененного (исходного) земельного участка, представляющего собой единое землепользование   | -  |
| 9.3.  | Кадастровый или иной государственный учетный номер (инвентарный) объекта недвижимости, расположенного на измененном земельном участке   | -  |
| 10.   | Условный номер земельного участка   | -  |
| 11.   | Учетный номер проекта межевания территории  | -  |
| 12.   | Дополнительные сведения об образовании земельного участка   | Земельный участок образован из земель неразграниченной государственной собственности |
| 13.   | Сведения о земельных участках (землях общего пользования, территории общего пользования), посредством которых обеспечивается доступ   | Земли общего пользования   |
| 14.   | Иные сведения   | -  |
| 4. Пояснения к сведениям об образуемом земельном участке:     |   | :ЗУ19 :  |
|   |   | обозначение земельного участка   |
| 1.  | -   |  |

## Сведения об образуемых земельных участках

**1. Сведения о характерных точках границ образуемых земельных участков**

:ЗУ20 :

\_\_\_\_\_ обозначение земельного участка

Система координат МСК-67, зона 1

Зона № 1

| Обозначение характерных точек границ | Координаты, м |            | Метод определения координат | Формулы, примененные для расчета средней квадратической погрешности определения координат характерной точки границ (Mt), с подставленными в такие формулы значениями и итоговые (вычисленные) значения Mt, м | Описание закрепления точки |
|--------------------------------------|---------------|------------|-----------------------------|--|----------------------------|
|                                      | X             | Y          |                             |  |                            |
| 1                                    | 2             | 3          | 4                           | 5  | 6                          |
|                                      |               |            |                             | -  |                            |
| н165У                                | 450807.55     | 1265134.66 | -                           | -  | -                          |
| н166У                                | 450806.06     | 1265151.75 | -                           | -  | -                          |
| н167У                                | 450798.38     | 1265151.08 | -                           | -  | -                          |
| н168У                                | 450797.50     | 1265161.16 | -                           | -  | -                          |
| н169У                                | 450750.30     | 1265157.05 | -                           | -  | -                          |
| н170У                                | 450751.92     | 1265138.49 | -                           | -  | -                          |
| н171У                                | 450750.52     | 1265138.37 | -                           | -  | -                          |
| н172У                                | 450751.60     | 1265125.93 | -                           | -  | -                          |
| н173У                                | 450759.55     | 1265126.62 | -                           | -  | -                          |
| н174У                                | 450759.22     | 1265130.45 | -                           | -  | -                          |
| н165У                                | 450807.55     | 1265134.66 | -                           | -  | -                          |

:ЗУ20 :

**2. Сведения о частях границ образуемых земельных участков:**

\_\_\_\_\_ обозначение земельного участка

| Обозначение части границ |       | Горизонтальное проложение (S), м | Описание прохождения части границ | Сведения о согласовании местоположения границ (согласовано/спорное) |
|--------------------------|-------|----------------------------------|-----------------------------------|---|
| от т.                    | до т. |                                  |                                   |   |
| 1                        | 2     | 3                                | 4                                 | 5   |
| н165У                    | н166У | 17.15                            | -                                 | -   |
| н166У                    | н167У | 7.71                             | -                                 | -   |
| н167У                    | н168У | 10.12                            | -                                 | -   |
| н168У                    | н169У | 47.38                            | -                                 | -   |
| н169У                    | н170У | 18.63                            | -                                 | -   |
| н170У                    | н171У | 1.41                             | -                                 | -   |
| н171У                    | н172У | 12.49                            | -                                 | -   |
| н172У                    | н173У | 7.98                             | -                                 | -   |
| н173У                    | н174У | 3.84                             | -                                 | -   |
| н174У                    | н165У | 48.51                            | -                                 | -   |

| 3. Сведения о характеристиках образуемого земельного участка: |   | :ЗУ20 :<br>обозначение земельного участка  |
|---|---|--|
| № п/п   | Наименование характеристики земельного участка  | Значение характеристики  |
| 1   | 2   | 3  |
| 1.  | Адрес земельного участка  | -  |
| 1.1.  | Сведения о местоположении земельного участка (при отсутствии адреса) в структурированном в соответствии с федеральной информационной адресной системой виде                                       | -  |
| 1.2.  | Дополнительные сведения о местоположении земельного участка   | -  |
| 2.  | Категория земель  | -  |
| 3.  | Вид (виды) разрешенного использования   | -  |
| 3.1.  | Дополнительные сведения об использовании земельного участка   | -  |
| 4.  | Реестровый номер границ территориальной зоны или в случае отсутствия такого реестрового номера ее индивидуальное обозначение (вид, тип, номер, индекс)  | -  |
| 5.  | Площадь земельного участка ± величина предельной погрешности определения (вычисления) площади ( $P \pm \Delta P$ ), м <sup>2</sup>  | 1467 ± 13  |
| 6.  | Формула, примененная для вычисления предельной погрешности определения площади земельного участка, с подставленными значениями и итоговые (вычисленные) значения ( $\Delta P$ ), м <sup>2</sup>   | $\Delta P = 3.5 * M_t * \sqrt{P} = 3.5 * 0,1 * \sqrt{767} = 10$                      |
| 7.  | Предельные минимальный и максимальный размеры земельного участка ( $R_{\text{мин}}$ и $R_{\text{макс}}$ ), м <sup>2</sup>   | -<br>-   |
| 8.  | Кадастровый или иной государственный учетный номер (инвентарный) объекта недвижимости, расположенного на образуемом земельном участке   | -  |
| 9.  | Кадастровые номера исходных земельных участков  | -  |
| 9.1.  | Кадастровый номер входящего в состав земельного участка, представляющего собой единое землепользование (номер контура многоконтурного земельного участка), преобразование которого осуществляется | -  |
| 9.2.  | Кадастровые номера земельных участков, исключаемых из состава измененного (исходного) земельного участка, представляющего собой единое землепользование   | -  |
| 9.3.  | Кадастровый или иной государственный учетный номер (инвентарный) объекта недвижимости, расположенного на измененном земельном участке   | -  |
| 10.   | Условный номер земельного участка   | -  |
| 11.   | Учетный номер проекта межевания территории  | -  |
| 12.   | Дополнительные сведения об образовании земельного участка   | Земельный участок образован из земель неразграниченной государственной собственности |
| 13.   | Сведения о земельных участках (землях общего пользования, территории общего пользования), посредством которых обеспечивается доступ   | Земли общего пользования   |
| 14.   | Иные сведения   | -  |

4. Пояснения к сведениям об образуемом земельном участке:

:ЗУ20 :

обозначение земельного участка

1.

-

## Сведения об образуемых земельных участках

**1. Сведения о характерных точках границ образуемых земельных участков**

:ЗУ21 :

\_\_\_\_\_ обозначение земельного участка

Система координат МСК-67, зона 1

Зона № 1

| Обозначение характерных точек границ | Координаты, м |            | Метод определения координат | Формулы, примененные для расчета средней квадратической погрешности определения координат характерной точки границ (Mt), с подставленными в такие формулы значениями и итоговые (вычисленные) значения Mt, м | Описание закрепления точки |
|--------------------------------------|---------------|------------|-----------------------------|--|----------------------------|
|                                      | X             | Y          |                             |  |                            |
| 1                                    | 2             | 3          | 4                           | 5  | 6                          |
|                                      |               |            |                             | -  |                            |
| н175У                                | 451904.06     | 1263760.96 | -                           | -  | -                          |
| н176У                                | 451872.30     | 1263754.86 | -                           | -  | -                          |
| н177У                                | 451872.74     | 1263749.83 | -                           | -  | -                          |
| н178У                                | 451873.21     | 1263747.91 | -                           | -  | -                          |
| н179У                                | 451896.95     | 1263752.82 | -                           | -  | -                          |
| н180У                                | 451905.85     | 1263754.43 | -                           | -  | -                          |
| н138У                                | 451911.96     | 1263755.54 | -                           | -  | -                          |
| н137У                                | 451910.26     | 1263762.15 | -                           | -  | -                          |
| н175У                                | 451904.06     | 1263760.96 | -                           | -  | -                          |

:ЗУ21 :

**2. Сведения о частях границ образуемых земельных участков:**

\_\_\_\_\_ обозначение земельного участка

| Обозначение части границ |       | Горизонтальное проложение (S), м | Описание прохождения части границ | Сведения о согласовании местоположения границ (согласовано/спорное) |
|--------------------------|-------|----------------------------------|-----------------------------------|---|
| от т.                    | до т. |                                  |                                   |   |
| 1                        | 2     | 3                                | 4                                 | 5   |
| н175У                    | н176У | 32.34                            | -                                 | -   |
| н176У                    | н177У | 5.05                             | -                                 | -   |
| н177У                    | н178У | 1.98                             | -                                 | -   |
| н178У                    | н179У | 24.24                            | -                                 | -   |
| н179У                    | н180У | 9.04                             | -                                 | -   |
| н180У                    | н138У | 6.21                             | -                                 | -   |
| н138У                    | н137У | 6.83                             | -                                 | -   |
| н137У                    | н175У | 6.31                             | -                                 | -   |

| 3. Сведения о характеристиках образуемого земельного участка: |   | :ЗУ21 :<br>обозначение земельного участка  |
|---|---|--|
| № п/п   | Наименование характеристики земельного участка  | Значение характеристики  |
| 1   | 2   | 3  |
| 1.  | Адрес земельного участка  | -  |
| 1.1.  | Сведения о местоположении земельного участка (при отсутствии адреса) в структурированном в соответствии с федеральной информационной адресной системой виде                                       | -  |
| 1.2.  | Дополнительные сведения о местоположении земельного участка   | -  |
| 2.  | Категория земель  | -  |
| 3.  | Вид (виды) разрешенного использования   | -  |
| 3.1.  | Дополнительные сведения об использовании земельного участка   | -  |
| 4.  | Реестровый номер границ территориальной зоны или в случае отсутствия такого реестрового номера ее индивидуальное обозначение (вид, тип, номер, индекс)  | -  |
| 5.  | Площадь земельного участка ± величина предельной погрешности определения (вычисления) площади ( $P \pm \Delta P$ ), м <sup>2</sup>  | 266 ± 6  |
| 6.  | Формула, примененная для вычисления предельной погрешности определения площади земельного участка, с подставленными значениями и итоговые (вычисленные) значения ( $\Delta P$ ), м <sup>2</sup>   | $\Delta P = 3.5 * M_t * \sqrt{P} = 3.5 * 0,1 * \sqrt{767} = 10$                      |
| 7.  | Предельные минимальный и максимальный размеры земельного участка ( $R_{\text{мин}}$ и $R_{\text{макс}}$ ), м <sup>2</sup>   | -<br>-   |
| 8.  | Кадастровый или иной государственный учетный номер (инвентарный) объекта недвижимости, расположенного на образуемом земельном участке   | -  |
| 9.  | Кадастровые номера исходных земельных участков  | -  |
| 9.1.  | Кадастровый номер входящего в состав земельного участка, представляющего собой единое землепользование (номер контура многоконтурного земельного участка), преобразование которого осуществляется | -  |
| 9.2.  | Кадастровые номера земельных участков, исключаемых из состава измененного (исходного) земельного участка, представляющего собой единое землепользование   | -  |
| 9.3.  | Кадастровый или иной государственный учетный номер (инвентарный) объекта недвижимости, расположенного на измененном земельном участке   | -  |
| 10.   | Условный номер земельного участка   | -  |
| 11.   | Учетный номер проекта межевания территории  | -  |
| 12.   | Дополнительные сведения об образовании земельного участка   | Земельный участок образован из земель неразграниченной государственной собственности |
| 13.   | Сведения о земельных участках (землях общего пользования, территории общего пользования), посредством которых обеспечивается доступ   | Земли общего пользования   |
| 14.   | Иные сведения   | -  |



4. Пояснения к сведениям об образуемом земельном участке:

:ЗУ21 :

обозначение земельного участка

1.

-

## Сведения об образуемых земельных участках

**1. Сведения о характерных точках границ образуемых земельных участков**

:ЗУ22 :

\_\_\_\_\_ обозначение земельного участка

Система координат МСК-67, зона 1

Зона № 1

| Обозначение характерных точек границ | Координаты, м |            | Метод определения координат | Формулы, примененные для расчета средней квадратической погрешности определения координат характерной точки границ (Mt), с подставленными в такие формулы значениями и итоговые (вычисленные) значения Mt, м | Описание закрепления точки |
|--------------------------------------|---------------|------------|-----------------------------|--|----------------------------|
|                                      | X             | Y          |                             |  |                            |
| 1                                    | 2             | 3          | 4                           | 5  | 6                          |
|                                      |               |            |                             | -  |                            |
| н181У                                | 451334.73     | 1263389.53 | -                           | -  | -                          |
| н182У                                | 451343.62     | 1263394.62 | -                           | -  | -                          |
| н183У                                | 451345.29     | 1263395.54 | -                           | -  | -                          |
| н184У                                | 451338.25     | 1263406.50 | -                           | -  | -                          |
| н185У                                | 451333.15     | 1263414.60 | -                           | -  | -                          |
| н186У                                | 451317.68     | 1263405.24 | -                           | -  | -                          |
| н187У                                | 451315.67     | 1263404.02 | -                           | -  | -                          |
| н188У                                | 451300.57     | 1263394.81 | -                           | -  | -                          |
| н189У                                | 451300.19     | 1263394.61 | -                           | -  | -                          |
| н190У                                | 451301.91     | 1263391.78 | -                           | -  | -                          |
| н191У                                | 451312.57     | 1263375.68 | -                           | -  | -                          |
| н181У                                | 451334.73     | 1263389.53 | -                           | -  | -                          |

:ЗУ22 :

**2. Сведения о частях границ образуемых земельных участков:**

\_\_\_\_\_ обозначение земельного участка

| Обозначение части границ |       | Горизонтальное проложение (S), м | Описание прохождения части границ | Сведения о согласовании местоположения границ (согласовано/спорное) |
|--------------------------|-------|----------------------------------|-----------------------------------|---|
| от т.                    | до т. |                                  |                                   |   |
| 1                        | 2     | 3                                | 4                                 | 5   |
| н181У                    | н182У | 10.24                            | -                                 | -   |
| н182У                    | н183У | 1.91                             | -                                 | -   |
| н183У                    | н184У | 13.03                            | -                                 | -   |
| н184У                    | н185У | 9.57                             | -                                 | -   |
| н185У                    | н186У | 18.08                            | -                                 | -   |
| н186У                    | н187У | 2.35                             | -                                 | -   |
| н187У                    | н188У | 17.69                            | -                                 | -   |
| н188У                    | н189У | 0.43                             | -                                 | -   |
| н189У                    | н190У | 3.31                             | -                                 | -   |
| н190У                    | н191У | 19.31                            | -                                 | -   |

:ЗУ22 :

## 2. Сведения о частях границ образуемых земельных участков:

обозначение земельного участка

| Обозначение части границ |       | Горизонтальное проложение (S), м | Описание прохождения части границ | Сведения о согласовании местоположения границ (согласовано/спорное) |
|--------------------------|-------|----------------------------------|-----------------------------------|---|
| от т.                    | до т. |                                  |                                   |   |
| 1                        | 2     | 3                                | 4                                 | 5   |
| н191У                    | н181У | 26.13                            | -                                 | -   |

:ЗУ22 :

## 3. Сведения о характеристиках образуемого земельного участка:

обозначение земельного участка

| № п/п | Наименование характеристики земельного участка  | Значение характеристики   |
|-------|---|---|
| 1     | 2   | 3   |
| 1.    | Адрес земельного участка  | -   |
| 1.1.  | Сведения о местоположении земельного участка (при отсутствии адреса) в структурированном в соответствии с федеральной информационной адресной системой виде                                       | -   |
| 1.2.  | Дополнительные сведения о местоположении земельного участка   | -   |
| 2.    | Категория земель  | -   |
| 3.    | Вид (виды) разрешенного использования   | -   |
| 3.1.  | Дополнительные сведения об использовании земельного участка   | -   |
| 4.    | Реестровый номер границ территориальной зоны или в случае отсутствия такого реестрового номера ее индивидуальное обозначение (вид, тип, номер, индекс)  | -   |
| 5.    | Площадь земельного участка $\pm$ величина предельной погрешности определения (вычисления) площади ( $P \pm \Delta P$ ), м <sup>2</sup>  | 862 $\pm$ 10  |
| 6.    | Формула, примененная для вычисления предельной погрешности определения площади земельного участка, с подставленными значениями и итоговые (вычисленные) значения ( $\Delta P$ ), м <sup>2</sup>   | $\Delta P = 3.5 * M_t * \sqrt{P} = 3.5 * 0,1 * \sqrt{767} = 10$ |
| 7.    | Предельные минимальный и максимальный размеры земельного участка ( $P_{\text{мин}}$ и $P_{\text{макс}}$ ), м <sup>2</sup>   | -<br>-  |
| 8.    | Кадастровый или иной государственный учетный номер (инвентарный) объекта недвижимости, расположенного на образуемом земельном участке   | -   |
| 9.    | Кадастровые номера исходных земельных участков  | -   |
| 9.1.  | Кадастровый номер входящего в состав земельного участка, представляющего собой единое землепользование (номер контура многоконтурного земельного участка), преобразование которого осуществляется | -   |
| 9.2.  | Кадастровые номера земельных участков, исключаемых из состава измененного (исходного) земельного участка, представляющего собой единое землепользование   | -   |
| 9.3.  | Кадастровый или иной государственный учетный номер (инвентарный) объекта недвижимости, расположенного на измененном земельном участке   | -   |
| 10.   | Условный номер земельного участка   | -   |
| 11.   | Учетный номер проекта межевания территории  | -   |

|  |   |  |
|--|---|--|
| <b>3. Сведения о характеристиках образуемого земельного участка:</b> |   | <b>:ЗУ22 :</b>   |
|  |   | обозначение земельного участка   |
| <b>№ п/п</b>   | <b>Наименование характеристики земельного участка</b>   | <b>Значение характеристики</b>   |
| <b>1</b>   | <b>2</b>  | <b>3</b>   |
| 12.  | Дополнительные сведения об образовании земельного участка   | Земельный участок образован из земель неразграниченной государственной собственности |
| 13.  | Сведения о земельных участках (землях общего пользования, территории общего пользования), посредством которых обеспечивается доступ | Земли общего пользования   |
| 14.  | Иные сведения   | -  |
| <b>4. Пояснения к сведениям об образуемом земельном участке:</b>     |   | <b>:ЗУ22 :</b>   |
|  |   | обозначение земельного участка   |
| 1.   | -   |  |

## Сведения об образуемых земельных участках

**1. Сведения о характерных точках границ образуемых земельных участков**

:ЗУ23 :

обозначение земельного участка

Система координат МСК-67, зона 1

Зона № 1

| Обозначение характерных точек границ | Координаты, м |            | Метод определения координат | Формулы, примененные для расчета средней квадратической погрешности определения координат характерной точки границ (Mt), с подставленными в такие формулы значениями и итоговые (вычисленные) значения Mt, м | Описание закрепления точки |
|--------------------------------------|---------------|------------|-----------------------------|--|----------------------------|
|                                      | X             | Y          |                             |  |                            |
| 1                                    | 2             | 3          | 4                           | 5  | 6                          |
|                                      |               |            |                             | -  |                            |
| н192У                                | 451223.44     | 1263539.63 | -                           | -  | -                          |
| н193У                                | 451218.74     | 1263549.59 | -                           | -  | -                          |
| н194У                                | 451193.64     | 1263537.53 | -                           | -  | -                          |
| н195У                                | 451196.26     | 1263532.11 | -                           | -  | -                          |
| н196У                                | 451198.44     | 1263527.59 | -                           | -  | -                          |
| н192У                                | 451223.44     | 1263539.63 | -                           | -  | -                          |

:ЗУ23 :

**2. Сведения о частях границ образуемых земельных участков:**

обозначение земельного участка

| Обозначение части границ |       | Горизонтальное проложение (S), м | Описание прохождения части границ | Сведения о согласовании местоположения границ (согласовано/спорное) |
|--------------------------|-------|----------------------------------|-----------------------------------|---|
| от т.                    | до т. |                                  |                                   |   |
| 1                        | 2     | 3                                | 4                                 | 5   |
| н192У                    | н193У | 11.01                            | -                                 | -   |
| н193У                    | н194У | 27.85                            | -                                 | -   |
| н194У                    | н195У | 6.02                             | -                                 | -   |
| н195У                    | н196У | 5.02                             | -                                 | -   |
| н196У                    | н192У | 27.75                            | -                                 | -   |

:ЗУ23 :

**3. Сведения о характеристиках образуемого земельного участка:**

обозначение земельного участка

| № п/п | Наименование характеристики земельного участка  | Значение характеристики |
|-------|---|-------------------------|
| 1     | 2   | 3                       |
| 1.    | Адрес земельного участка  | -                       |
| 1.1.  | Сведения о местоположении земельного участка (при отсутствии адреса) в структурированном в соответствии с федеральной информационной адресной системой виде | -                       |
| 1.2.  | Дополнительные сведения о местоположении земельного участка   | -                       |
| 2.    | Категория земель  | -                       |

| 3. Сведения о характеристиках образуемого земельного участка: |   | :ЗУ23 :  |
|---|---|--|
|   |   | обозначение земельного участка   |
| № п/п   | Наименование характеристики земельного участка  | Значение характеристики  |
| 1   | 2   | 3  |
| 3.  | Вид (виды) разрешенного использования   | -  |
| 3.1.  | Дополнительные сведения об использовании земельного участка   | -  |
| 4.  | Реестровый номер границ территориальной зоны или в случае отсутствия такого реестрового номера ее индивидуальное обозначение (вид, тип, номер, индекс)  | -  |
| 5.  | Площадь земельного участка ± величина предельной погрешности определения (вычисления) площади ( $P \pm \Delta P$ ), м <sup>2</sup>  | 306 ± 6  |
| 6.  | Формула, примененная для вычисления предельной погрешности определения площади земельного участка, с подставленными значениями и итоговые (вычисленные) значения ( $\Delta P$ ), м <sup>2</sup>   | $\Delta P = 3.5 * M_t * \sqrt{P} = 3.5 * 0,1 * \sqrt{767} = 10$                      |
| 7.  | Предельные минимальный и максимальный размеры земельного участка ( $P_{\text{мин}}$ и $P_{\text{макс}}$ ), м <sup>2</sup>   | -<br>-   |
| 8.  | Кадастровый или иной государственный учетный номер (инвентарный) объекта недвижимости, расположенного на образуемом земельном участке   | -  |
| 9.  | Кадастровые номера исходных земельных участков  | -  |
| 9.1.  | Кадастровый номер входящего в состав земельного участка, представляющего собой единое землепользование (номер контура многоконтурного земельного участка), преобразование которого осуществляется | -  |
| 9.2.  | Кадастровые номера земельных участков, исключаемых из состава измененного (исходного) земельного участка, представляющего собой единое землепользование   | -  |
| 9.3.  | Кадастровый или иной государственный учетный номер (инвентарный) объекта недвижимости, расположенного на измененном земельном участке   | -  |
| 10.   | Условный номер земельного участка   | -  |
| 11.   | Учетный номер проекта межевания территории  | -  |
| 12.   | Дополнительные сведения об образовании земельного участка   | Земельный участок образован из земель неразграниченной государственной собственности |
| 13.   | Сведения о земельных участках (землях общего пользования, территории общего пользования), посредством которых обеспечивается доступ   | Земли общего пользования   |
| 14.   | Иные сведения   | -  |
| 4. Пояснения к сведениям об образуемом земельном участке:     |   | :ЗУ23 :  |
|   |   | обозначение земельного участка   |
| 1.  | -   |  |

## Сведения об образуемых земельных участках

**1. Сведения о характерных точках границ образуемых земельных участков**

:ЗУ24 :

обозначение земельного участка

Система координат МСК-67, зона 1

Зона № 1

| Обозначение характерных точек границ | Координаты, м |            | Метод определения координат | Формулы, примененные для расчета средней квадратической погрешности определения координат характерной точки границ (Mt), с подставленными в такие формулы значениями и итоговые (вычисленные) значения Mt, м | Описание закрепления точки |
|--------------------------------------|---------------|------------|-----------------------------|--|----------------------------|
|                                      | X             | Y          |                             |  |                            |
| 1                                    | 2             | 3          | 4                           | 5  | 6                          |
|                                      |               |            |                             | -  |                            |
| н197У                                | 450808.03     | 1264817.45 | -                           | -  | -                          |
| н198У                                | 450786.59     | 1264808.64 | -                           | -  | -                          |
| н199У                                | 450785.25     | 1264803.77 | -                           | -  | -                          |
| н200У                                | 450789.06     | 1264794.33 | -                           | -  | -                          |
| н201У                                | 450792.82     | 1264793.04 | -                           | -  | -                          |
| 1656                                 | 450816.19     | 1264802.73 | -                           | -  | -                          |
| н202У                                | 450820.52     | 1264804.81 | -                           | -  | -                          |
| н203У                                | 450822.83     | 1264811.67 | -                           | -  | -                          |
| н204У                                | 450821.84     | 1264815.76 | -                           | -  | -                          |
| н205У                                | 450820.22     | 1264819.07 | -                           | -  | -                          |
| н206У                                | 450817.40     | 1264821.12 | -                           | -  | -                          |
| н197У                                | 450808.03     | 1264817.45 | -                           | -  | -                          |

:ЗУ24 :

**2. Сведения о частях границ образуемых земельных участков:**

обозначение земельного участка

| Обозначение части границ |       | Горизонтальное проложение (S), м | Описание прохождения части границ | Сведения о согласовании местоположения границ (согласовано/спорное) |
|--------------------------|-------|----------------------------------|-----------------------------------|---|
| от т.                    | до т. |                                  |                                   |   |
| 1                        | 2     | 3                                | 4                                 | 5   |
| н197У                    | н198У | 23.18                            | -                                 | -   |
| н198У                    | н199У | 5.05                             | -                                 | -   |
| н199У                    | н200У | 10.18                            | -                                 | -   |
| н200У                    | н201У | 3.98                             | -                                 | -   |
| н201У                    | 1656  | 25.30                            | -                                 | -   |
| 1656                     | н202У | 4.80                             | -                                 | -   |
| н202У                    | н203У | 7.24                             | -                                 | -   |
| н203У                    | н204У | 4.21                             | -                                 | -   |
| н204У                    | н205У | 3.69                             | -                                 | -   |
| н205У                    | н206У | 3.49                             | -                                 | -   |

:ЗУ24 :

**2. Сведения о частях границ образуемых земельных участков:**

обозначение земельного участка

| Обозначение части границ |       | Горизонтальное проложение (S), м | Описание прохождения части границ | Сведения о согласовании местоположения границ (согласовано/спорное) |
|--------------------------|-------|----------------------------------|-----------------------------------|---|
| от т.                    | до т. |                                  |                                   |   |
| 1                        | 2     | 3                                | 4                                 | 5   |
| н206У                    | н197У | 10.06                            | -                                 | -   |

:ЗУ24 :

**3. Сведения о характеристиках образуемого земельного участка:**

обозначение земельного участка

| № п/п | Наименование характеристики земельного участка  | Значение характеристики   |
|-------|---|---|
| 1     | 2   | 3   |
| 1.    | Адрес земельного участка  | -   |
| 1.1.  | Сведения о местоположении земельного участка (при отсутствии адреса) в структурированном в соответствии с федеральной информационной адресной системой виде                                       | -   |
| 1.2.  | Дополнительные сведения о местоположении земельного участка   | -   |
| 2.    | Категория земель  | -   |
| 3.    | Вид (виды) разрешенного использования   | -   |
| 3.1.  | Дополнительные сведения об использовании земельного участка   | -   |
| 4.    | Реестровый номер границ территориальной зоны или в случае отсутствия такого реестрового номера ее индивидуальное обозначение (вид, тип, номер, индекс)  | -   |
| 5.    | Площадь земельного участка $\pm$ величина предельной погрешности определения (вычисления) площади ( $P \pm \Delta P$ ), м <sup>2</sup>  | 609 $\pm$ 9   |
| 6.    | Формула, примененная для вычисления предельной погрешности определения площади земельного участка, с подставленными значениями и итоговые (вычисленные) значения ( $\Delta P$ ), м <sup>2</sup>   | $\Delta P = 3.5 * M_t * \sqrt{P} = 3.5 * 0,1 * \sqrt{767} = 10$ |
| 7.    | Предельные минимальный и максимальный размеры земельного участка ( $P_{\text{мин}}$ и $P_{\text{макс}}$ ), м <sup>2</sup>   | -<br>-  |
| 8.    | Кадастровый или иной государственный учетный номер (инвентарный) объекта недвижимости, расположенного на образуемом земельном участке   | -   |
| 9.    | Кадастровые номера исходных земельных участков  | -   |
| 9.1.  | Кадастровый номер входящего в состав земельного участка, представляющего собой единое землепользование (номер контура многоконтурного земельного участка), преобразование которого осуществляется | -   |
| 9.2.  | Кадастровые номера земельных участков, исключаемых из состава измененного (исходного) земельного участка, представляющего собой единое землепользование   | -   |
| 9.3.  | Кадастровый или иной государственный учетный номер (инвентарный) объекта недвижимости, расположенного на измененном земельном участке   | -   |
| 10.   | Условный номер земельного участка   | -   |
| 11.   | Учетный номер проекта межевания территории  | -   |



|  |   |  |
|--|---|--|
| <b>3. Сведения о характеристиках образуемого земельного участка:</b> |   | <b>:ЗУ24 :</b>   |
|  |   | обозначение земельного участка   |
| <b>№ п/п</b>   | <b>Наименование характеристики земельного участка</b>   | <b>Значение характеристики</b>   |
| <b>1</b>   | <b>2</b>  | <b>3</b>   |
| 12.  | Дополнительные сведения об образовании земельного участка   | Земельный участок образован из земель неразграниченной государственной собственности |
| 13.  | Сведения о земельных участках (землях общего пользования, территории общего пользования), посредством которых обеспечивается доступ | Земли общего пользования   |
| 14.  | Иные сведения   | -  |
| <b>4. Пояснения к сведениям об образуемом земельном участке:</b>     |   | <b>:ЗУ24 :</b>   |
|  |   | обозначение земельного участка   |
| 1.   | -   |  |

## Сведения об образуемых земельных участках

**1. Сведения о характерных точках границ образуемых земельных участков**

:ЗУ25 :

\_\_\_\_\_ обозначение земельного участка

Система координат МСК-67, зона 1

Зона № 1

| Обозначение характерных точек границ | Координаты, м |            | Метод определения координат | Формулы, примененные для расчета средней квадратической погрешности определения координат характерной точки границ (Mt), с подставленными в такие формулы значениями и итоговые (вычисленные) значения Mt, м | Описание закрепления точки |
|--------------------------------------|---------------|------------|-----------------------------|--|----------------------------|
|                                      | X             | Y          |                             |  |                            |
| 1                                    | 2             | 3          | 4                           | 5  | 6                          |
|                                      |               |            |                             | -  |                            |
| н207У                                | 450840.55     | 1264814.44 | -                           | -  | -                          |
| 1655                                 | 450868.36     | 1264827.81 | -                           | -  | -                          |
| н208У                                | 450873.83     | 1264830.69 | -                           | -  | -                          |
| н209У                                | 450868.00     | 1264844.99 | -                           | -  | -                          |
| н210У                                | 450832.92     | 1264830.11 | -                           | -  | -                          |
| н211У                                | 450833.45     | 1264818.11 | -                           | -  | -                          |
| н207У                                | 450840.55     | 1264814.44 | -                           | -  | -                          |

:ЗУ25 :

**2. Сведения о частях границ образуемых земельных участков:**

\_\_\_\_\_ обозначение земельного участка

| Обозначение части границ |       | Горизонтальное проложение (S), м | Описание прохождения части границ | Сведения о согласовании местоположения границ (согласовано/спорное) |
|--------------------------|-------|----------------------------------|-----------------------------------|---|
| от т.                    | до т. |                                  |                                   |   |
| 1                        | 2     | 3                                | 4                                 | 5   |
| н207У                    | 1655  | 30.86                            | -                                 | -   |
| 1655                     | н208У | 6.18                             | -                                 | -   |
| н208У                    | н209У | 15.44                            | -                                 | -   |
| н209У                    | н210У | 38.11                            | -                                 | -   |
| н210У                    | н211У | 12.01                            | -                                 | -   |
| н211У                    | н207У | 7.99                             | -                                 | -   |

:ЗУ25 :

**3. Сведения о характеристиках образуемого земельного участка:**

\_\_\_\_\_ обозначение земельного участка

| № п/п | Наименование характеристики земельного участка  | Значение характеристики |
|-------|---|-------------------------|
| 1     | 2   | 3                       |
| 1.    | Адрес земельного участка  | -                       |
| 1.1.  | Сведения о местоположении земельного участка (при отсутствии адреса) в структурированном в соответствии с федеральной информационной адресной системой виде | -                       |

| 3. Сведения о характеристиках образуемого земельного участка: |   | :ЗУ25 :  |
|---|---|--|
|   |   | обозначение земельного участка   |
| № п/п   | Наименование характеристики земельного участка  | Значение характеристики  |
| 1   | 2   | 3  |
| 1.2.  | Дополнительные сведения о местоположении земельного участка   | -  |
| 2.  | Категория земель  | -  |
| 3.  | Вид (виды) разрешенного использования   | -  |
| 3.1.  | Дополнительные сведения об использовании земельного участка   | -  |
| 4.  | Реестровый номер границ территориальной зоны или в случае отсутствия такого реестрового номера ее индивидуальное обозначение (вид, тип, номер, индекс)  | -  |
| 5.  | Площадь земельного участка ± величина предельной погрешности определения (вычисления) площади ( $P \pm \Delta P$ ), м <sup>2</sup>  | 662 ± 9  |
| 6.  | Формула, примененная для вычисления предельной погрешности определения площади земельного участка, с подставленными значениями и итоговые (вычисленные) значения ( $\Delta P$ ), м <sup>2</sup>   | $\Delta P = 3.5 * M_t * \sqrt{P} = 3.5 * 0,1 * \sqrt{767} = 10$                      |
| 7.  | Предельные минимальный и максимальный размеры земельного участка ( $R_{\min}$ и $R_{\max}$ ), м <sup>2</sup>  | -  |
| 8.  | Кадастровый или иной государственный учетный номер (инвентарный) объекта недвижимости, расположенного на образуемом земельном участке   | -  |
| 9.  | Кадастровые номера исходных земельных участков  | -  |
| 9.1.  | Кадастровый номер входящего в состав земельного участка, представляющего собой единое землепользование (номер контура многоконтурного земельного участка), преобразование которого осуществляется | -  |
| 9.2.  | Кадастровые номера земельных участков, исключаемых из состава измененного (исходного) земельного участка, представляющего собой единое землепользование   | -  |
| 9.3.  | Кадастровый или иной государственный учетный номер (инвентарный) объекта недвижимости, расположенного на измененном земельном участке   | -  |
| 10.   | Условный номер земельного участка   | -  |
| 11.   | Учетный номер проекта межевания территории  | -  |
| 12.   | Дополнительные сведения об образовании земельного участка   | Земельный участок образован из земель неразграниченной государственной собственности |
| 13.   | Сведения о земельных участках (землях общего пользования, территории общего пользования), посредством которых обеспечивается доступ   | Земли общего пользования   |
| 14.   | Иные сведения   | -  |
| 4. Пояснения к сведениям об образуемом земельном участке:     |   | :ЗУ25 :  |
|   |   | обозначение земельного участка   |
| 1.  | -   |  |

## Сведения об уточняемых земельных участках, необходимые для исправления реестровых ошибок в сведениях о местоположении их границ

**1. Сведения о характерных точках границ уточняемого земельного участка с кадастровым номером 67:04:0200101:14 :**

Система координат МСК-67, зона 1

Зона № 1

| Обозначение характерных точек границ | Координаты, м  |            |  |            | Метод определения координат | Формулы, примененные для расчета средней квадратической погрешности определения координат характерных точек границ (Mt), с подставленными в такие формулы значениями и итоговые (вычисленные) значения Mt, м | Описание закрепления точки |
|--------------------------------------|--|------------|--|------------|-----------------------------|--|----------------------------|
|                                      | содержатся в Едином государственном реестре недвижимости |            | определены в результате выполнения комплексных кадастровых работ |            |                             |  |                            |
|                                      | X  | Y          | X  | Y          |                             |  |                            |
| 1                                    | 2  | 3          | 4  | 5          | 6                           | 7  | 8                          |
|                                      |  |            |  |            |                             | -  |                            |
| 357                                  | 450720.95  | 1264822.15 | 450722.87  | 1264863.23 | -                           | -  | -                          |
| 358                                  | 450733.03  | 1264824.72 | 450667.12  | 1264856.90 | -                           | -  | -                          |
| 359                                  | 450729.39  | 1264840.45 | 450670.02  | 1264834.44 | -                           | -  | -                          |
| 360                                  | 450724.34  | 1264866.36 | 450671.22  | 1264817.13 | -                           | -  | -                          |
| 361                                  | 450657.88  | 1264858.60 | 450671.50  | 1264802.78 | -                           | -  | -                          |
| 362                                  | 450668.22  | 1264814.28 | 450684.90  | 1264792.48 | -                           | -  | -                          |
| 363                                  | 450679.31  | 1264814.64 | 450685.06  | 1264802.58 | -                           | -  | -                          |
| 364                                  | 450680.14  | 1264810.06 | 450695.91  | 1264802.98 | -                           | -  | -                          |
| 365                                  | 450680.86  | 1264806.04 | 450695.61  | 1264805.57 | -                           | -  | -                          |
| 366                                  | 450685.42  | 1264806.07 | 450713.78  | 1264807.39 | -                           | -  | -                          |
| 367                                  | 450689.09  | 1264806.10 | 450721.97  | 1264808.34 | -                           | -  | -                          |
| 368                                  | 450721.24  | 1264808.90 | 450721.52  | 1264820.42 | -                           | -  | -                          |
| n1225Y                               | -  | -          | 450734.22  | 1264821.22 | -                           | -  | -                          |
| n1226Y                               | -  | -          | 450731.56  | 1264836.94 | -                           | -  | -                          |
| n1227Y                               | -  | -          | 450727.87  | 1264863.79 | -                           | -  | -                          |
| 357                                  | 450720.95  | 1264822.15 | 450722.87  | 1264863.23 | -                           | -  | -                          |

**2. Сведения о частях границ уточняемого земельного участка с кадастровым номером 67:04:0200101:14 :**

| Обозначение части границ |       | Горизонтальное проложение (S), м | Описание прохождения части границ | Сведения о согласовании местоположения границ (согласовано/спорное) |
|--------------------------|-------|----------------------------------|-----------------------------------|---|
| от т.                    | до т. |                                  |                                   |   |
| 1                        | 2     | 3                                | 4                                 | 5   |
| 357                      | 358   | 56.11                            | -                                 | -   |
| 358                      | 359   | 22.65                            | -                                 | -   |
| 359                      | 360   | 17.35                            | -                                 | -   |
| 360                      | 361   | 14.35                            | -                                 | -   |
| 361                      | 362   | 16.90                            | -                                 | -   |
| 362                      | 363   | 10.10                            | -                                 | -   |
| 363                      | 364   | 10.86                            | -                                 | -   |
| 364                      | 365   | 2.61                             | -                                 | -   |

| <b>2. Сведения о частях границ уточняемого земельного участка с кадастровым номером 67:04:0200101:14 :</b>   |   |                                  |   |   |
|--|---|----------------------------------|---|---|
| Обозначение части границ   |   | Горизонтальное проложение (S), м | Описание прохождения части границ   | Сведения о согласовании местоположения границ (согласовано/спорное) |
| от т.  | до т.   |                                  |   |   |
| 1  | 2   | 3                                | 4   | 5   |
| 365  | 366   | 18.26                            | -   | -   |
| 366  | 367   | 8.24                             | -   | -   |
| 367  | 368   | 12.09                            | -   | -   |
| 368  | н1225У  | 12.73                            | -   | -   |
| н1225У   | н1226У  | 15.94                            | -   | -   |
| н1226У   | н1227У  | 27.10                            | -   | -   |
| н1227У   | 357   | 5.03                             | -   | -   |
| <b>3. Сведения о характеристиках уточняемого земельного участка с кадастровым номером 67:04:0200101:14 :</b> |   |                                  |   |   |
| № п/п  | Наименование характеристики   |                                  | Значение характеристики   |   |
| 1  | 2   |                                  | 3   |   |
| 1.   | Адрес земельного участка  |                                  | -   |   |
| 1.1.   | Сведения о местоположении земельного участка (при отсутствии адреса) в структурированном в соответствии с федеральной информационной адресной системой виде                       |                                  | Российская Федерация, 216310, Смоленская область, район Глинковский, деревня Добромино, улица Центральная, дом 55 |   |
| 1.2.   | Дополнительные сведения о местоположении земельного участка   |                                  | -   |   |
| 2.   | Площадь земельного участка ± величина погрешности определения (вычисления) площади (P ± ΔP), м2   |                                  | 3326 ± 20   |   |
| 3.   | Формула, примененная для расчета предельной допустимой погрешности определения площади земельного участка, с подставленными значениями и итоговые (вычисленные) значения (ΔP), м2 |                                  | $\Delta P = 3.5 * M_t * \sqrt{P} = 3.5 * 0,1 * \sqrt{3326} = 20$  |   |
| 4.   | Площадь земельного участка согласно сведениям Единого государственного реестра недвижимости (P <sub>кад</sub> ), м2   |                                  | 3400  |   |
| 5.   | Оценка расхождения P и P <sub>кад</sub> (P - P <sub>кад</sub> ), м2   |                                  | 74  |   |
| 6.   | Предельные минимальный и максимальный размеры земельного участка (P <sub>мин</sub> и P <sub>макс</sub> ), м2  |                                  | -   |   |
| 7.   | Кадастровый номер или иной государственный учетный номер (инвентарный) объекта недвижимости, расположенного на земельном участке  |                                  | -   |   |
| 8.   | Вид (виды) разрешенного использования   |                                  | -   |   |
| 8.1.   | Дополнительные сведения об использовании земельного участка   |                                  | -   |   |
| 9.   | Сведения о земельных участках (землях общего пользования, территории общего пользования), посредством которых обеспечивается доступ   |                                  | Земли общего пользования  |   |
| 10.  | Иные сведения   |                                  | -   |   |
| <b>4. Пояснения к сведениям об уточняемом земельном участке с кадастровым номером 67:04:0200101:14 :</b>     |   |                                  |   |   |
| 1.   | -   |                                  |   |   |

## Сведения об уточняемых земельных участках, необходимые для исправления реестровых ошибок в сведениях о местоположении их границ

**1. Сведения о характерных точках границ уточняемого земельного участка с кадастровым номером 67:04:0200101:22 :**

**Система координат 67.1**

**Зона № 1**

| Обозначение характерных точек границ | Координаты, м  |            |  |            | Метод определения координат | Формулы, примененные для расчета средней квадратической погрешности определения координат характерных точек границ (Mt), с подставленными в такие формулы значениями и итоговые (вычисленные) значения Mt, м | Описание закрепления точки  |
|--------------------------------------|--|------------|--|------------|-----------------------------|--|-----------------------------|
|                                      | содержатся в Едином государственном реестре недвижимости |            | определены в результате выполнения комплексных кадастровых работ |            |                             |  |                             |
|                                      | X  | Y          | X  | Y          |                             |  |                             |
| 1                                    | 2  | 3          | 4  | 5          | 6                           | 7  | 8                           |
| Внешний контур                       |  |            |  |            |                             | -  |                             |
| 373                                  | 450765.19  | 1264871.00 | 450715.76  | 1264915.05 | -                           | -  | -                           |
| 374                                  | 450764.02  | 1264901.74 | 450718.41  | 1264899.86 | -                           | -  | -                           |
| 375                                  | 450759.20  | 1264901.44 | 450719.78  | 1264890.01 | -                           | -  | -                           |
| 376                                  | 450758.10  | 1264919.40 | 450722.87  | 1264863.23 | -                           | -  | -                           |
| 377                                  | 450754.24  | 1264918.92 | 450727.87  | 1264863.79 | -                           | -  | -                           |
| 378                                  | 450736.95  | 1264917.01 | 450767.12  | 1264870.91 | -                           | -  | -                           |
| 379                                  | 450729.64  | 1264915.95 | 450767.30  | 1264889.99 | -                           | -  | -                           |
| 380                                  | 450715.76  | 1264915.05 | 450766.18  | 1264901.99 | -                           | -  | -                           |
| 381                                  | 450715.82  | 1264913.85 | 450763.82  | 1264901.90 | -                           | -  | -                           |
| 382                                  | 450716.59  | 1264897.98 | 450762.84  | 1264902.74 | -                           | -  | -                           |
| 383                                  | 450718.97  | 1264877.61 | 450757.33  | 1264902.51 | -                           | -  | -                           |
| 384                                  | 450720.34  | 1264865.89 | 450757.01  | 1264909.65 | -                           | -  | -                           |
| 360                                  | 450724.34  | 1264866.36 | 450755.36  | 1264910.91 | -                           | -  | -                           |
| n1259У                               | -  | -          | 450754.70  | 1264918.95 | -                           | -  | -                           |
| 373                                  | 450765.19  | 1264871.00 | 450715.76  | 1264915.05 | -                           | -  | -                           |
| Внутренний контур                    |  |            |  |            |                             | -  |                             |
| 385                                  | 450762.22  | 1264888.45 | -  | -          | -                           | 0.1  | Долговременный межевой знак |
| 386                                  | 450761.72  | 1264888.45 | -  | -          | -                           | 0.1  | Долговременный межевой знак |
| 387                                  | 450761.72  | 1264888.95 | -  | -          | -                           | 0.1  | Долговременный межевой знак |
| 388                                  | 450762.22  | 1264888.95 | -  | -          | -                           | 0.1  | Долговременный межевой знак |

| 1. Сведения о характерных точках границ уточняемого земельного участка с кадастровым номером 67:04:0200101:22 : |   |                                  |  |   |  |  |                             |
|---|---|----------------------------------|--|---|--|--|-----------------------------|
| Система координат 67.1  |   |                                  |  |   |  |  | Зона № 1                    |
| Обозначение характерных точек границ  | Координаты, м   |                                  |  |   | Метод определения координат  | Формулы, примененные для расчета средней квадратической погрешности определения координат характерных точек границ (Mt), с подставленными в такие формулы значениями и итоговые (вычисленные) значения Mt, м | Описание закрепления точки  |
|   | содержатся в Едином государственном реестре недвижимости  |                                  | определены в результате выполнения комплексных кадастровых работ |   |  |  |                             |
|   | X   | Y                                | X  | Y   |  |  |                             |
| 1   | 2   | 3                                | 4  | 5   | 6  | 7  | 8                           |
| 385   | 450762.22   | 1264888.45                       | -  | -   | -  | 0.1  | Долговременный межевой знак |
| 2. Сведения о частях границ уточняемого земельного участка с кадастровым номером 67:04:0200101:22 :             |   |                                  |  |   |  |  |                             |
| Обозначение части границ  |   | Горизонтальное проложение (S), м | Описание прохождения части границ                                | Сведения о согласовании местоположения границ (согласовано/спорное) |  |  |                             |
| от т.   | до т.   |                                  |  |   |  |  |                             |
| 1   | 2   | 3                                | 4  | 5   |  |  |                             |
| 373   | 374   | 15.42                            | -  | -   |  |  |                             |
| 374   | 375   | 9.94                             | -  | -   |  |  |                             |
| 375   | 376   | 26.96                            | -  | -   |  |  |                             |
| 376   | 377   | 5.03                             | -  | -   |  |  |                             |
| 377   | 378   | 39.89                            | -  | -   |  |  |                             |
| 378   | 379   | 19.08                            | -  | -   |  |  |                             |
| 379   | 380   | 12.05                            | -  | -   |  |  |                             |
| 380   | 381   | 2.36                             | -  | -   |  |  |                             |
| 381   | 382   | 1.29                             | -  | -   |  |  |                             |
| 382   | 383   | 5.51                             | -  | -   |  |  |                             |
| 383   | 384   | 7.15                             | -  | -   |  |  |                             |
| 384   | 360   | 2.08                             | -  | -   |  |  |                             |
| 360   | н1259У  | 8.07                             | -  | -   |  |  |                             |
| н1259У  | 373   | 39.13                            | -  | -   |  |  |                             |
| 3. Сведения о характеристиках уточняемого земельного участка с кадастровым номером 67:04:0200101:22 :           |   |                                  |  |   |  |  |                             |
| № п/п   | Наименование характеристики   |                                  |  |   | Значение характеристики  |  |                             |
| 1   | 2   |                                  |  |   | 3  |  |                             |
| 1.  | Адрес земельного участка  |                                  |  |   | -  |  |                             |
| 1.1.  | Сведения о местоположении земельного участка (при отсутствии адреса) в структурированном в соответствии с федеральной информационной адресной системой виде |                                  |  |   | Российская Федерация, Смоленская область, район Глинковский, сельское поселение Доброминское, деревня Добромино, улица Луговая, дом 11/2 |  |                             |
| 1.2.  | Дополнительные сведения о местоположении земельного участка   |                                  |  |   | -  |  |                             |
| 2.  | Площадь земельного участка ± величина погрешности определения (вычисления) площади (P ± ΔP), м <sup>2</sup>   |                                  |  |   | 2234 ± 17  |  |                             |

| <b>3. Сведения о характеристиках уточняемого земельного участка с кадастровым номером 67:04:0200101:22 :</b> |   |  |
|--|---|--|
| <b>№ п/п</b>   | <b>Наименование характеристики</b>  | <b>Значение характеристики</b>   |
| <b>1</b>   | <b>2</b>  | <b>3</b>   |
| 3.   | Формула, примененная для расчета предельной допустимой погрешности определения площади земельного участка, с подставленными значениями и итоговые (вычисленные) значения ( $\Delta P$ ), м2 | $\Delta P=3.5 \cdot M_t \cdot \sqrt{P}=3.5 \cdot 0,1 \cdot \sqrt{2234}=17$ |
| 4.   | Площадь земельного участка согласно сведениям Единого государственного реестра недвижимости (Ркад), м2  | 2200   |
| 5.   | Оценка расхождения Р и Ркад (Р - Ркад), м2  | 34   |
| 6.   | Предельные минимальный и максимальный размеры земельного участка (Рмин и Рмакс), м2   | -<br>-   |
| 7.   | Кадастровый номер или иной государственный учетный номер (инвентарный) объекта недвижимости, расположенного на земельном участке  | -  |
| 8.   | Вид (виды) разрешенного использования   | -  |
| 8.1.   | Дополнительные сведения об использовании земельного участка   | -  |
| 9.   | Сведения о земельных участках (землях общего пользования, территории общего пользования), посредством которых обеспечивается доступ   | Земли общего пользования   |
| 10.  | Иные сведения   | -  |
| <b>4. Пояснения к сведениям об уточняемом земельном участке с кадастровым номером 67:04:0200101:22 :</b>     |   |  |
| 1.   | -   |  |



## Сведения об уточняемых земельных участках, необходимые для исправления реестровых ошибок в сведениях о местоположении их границ

### 1. Сведения о характерных точках границ уточняемого земельного участка с кадастровым номером 67:04:0200101:25 :

Система координат МСК-67, зона 1

Зона № 1

| Обозначение характерных точек границ | Координаты, м  |            |  |            | Метод определения координат | Формулы, примененные для расчета средней квадратической погрешности определения координат характерных точек границ (Mt), с подставленными в такие формулы значениями и итоговые (вычисленные) значения Mt, м | Описание закрепления точки |
|--------------------------------------|--|------------|--|------------|-----------------------------|--|----------------------------|
|                                      | содержатся в Едином государственном реестре недвижимости |            | определены в результате выполнения комплексных кадастровых работ |            |                             |  |                            |
|                                      | X  | Y          | X  | Y          |                             |  |                            |
| 1                                    | 2  | 3          | 4  | 5          | 6                           | 7  | 8                          |
|                                      |  |            |  |            |                             | -  |                            |
| 358                                  | 450733.03  | 1264824.72 | 450773.06  | 1264849.23 | -                           | -  | -                          |
| 389                                  | 450734.02  | 1264820.90 | 450731.56  | 1264836.94 | -                           | -  | -                          |
| 390                                  | 450738.03  | 1264821.26 | 450734.22  | 1264821.22 | -                           | -  | -                          |
| 391                                  | 450741.87  | 1264800.07 | 450738.02  | 1264821.39 | -                           | -  | -                          |
| 392                                  | 450763.77  | 1264805.73 | 450743.05  | 1264798.43 | -                           | -  | -                          |
| 393                                  | 450780.00  | 1264810.62 | 450764.33  | 1264805.17 | -                           | -  | -                          |
| 394                                  | 450770.08  | 1264848.55 | 450781.20  | 1264810.66 | -                           | -  | -                          |
| 359                                  | 450729.39  | 1264840.45 | -  | -          | -                           | -  | -                          |
| 358                                  | 450733.03  | 1264824.72 | 450773.06  | 1264849.23 | -                           | -  | -                          |

### 2. Сведения о частях границ уточняемого земельного участка с кадастровым номером 67:04:0200101:25 :

| Обозначение части границ |       | Горизонтальное проложение (S), м | Описание прохождения части границ | Сведения о согласовании местоположения границ (согласовано/спорное) |
|--------------------------|-------|----------------------------------|-----------------------------------|---|
| от т.                    | до т. |                                  |                                   |   |
| 1                        | 2     | 3                                | 4                                 | 5   |
| 358                      | 389   | 43.28                            | -                                 | -   |
| 389                      | 390   | 15.94                            | -                                 | -   |
| 390                      | 391   | 3.80                             | -                                 | -   |
| 391                      | 392   | 23.50                            | -                                 | -   |
| 392                      | 393   | 22.32                            | -                                 | -   |
| 393                      | 394   | 17.74                            | -                                 | -   |
| 394                      | 358   | 39.42                            | -                                 | -   |

### 3. Сведения о характеристиках уточняемого земельного участка с кадастровым номером 67:04:0200101:25 :

| № п/п | Наименование характеристики | Значение характеристики |
|-------|-----------------------------|-------------------------|
| 1     | 2                           | 3                       |
| 1.    | Адрес земельного участка    | -                       |

| <b>3. Сведения о характеристиках уточняемого земельного участка с кадастровым номером 67:04:0200101:25 :</b> |   |   |
|--|---|---|
| <b>№ п/п</b>   | <b>Наименование характеристики</b>  | <b>Значение характеристики</b>  |
| <b>1</b>   | <b>2</b>  | <b>3</b>  |
| 1.1.   | Сведения о местоположении земельного участка (при отсутствии адреса) в структурированном в соответствии с федеральной информационной адресной системой виде   | Российская Федерация, 216310, Смоленская область, район Глинковский, сельское поселение Доброминское, деревня Добромино, улица Луговая, дом 8 |
| 1.2.   | Дополнительные сведения о местоположении земельного участка   | -   |
| 2.   | Площадь земельного участка ± величина погрешности определения (вычисления) площади ( $P \pm \Delta P$ ), м <sup>2</sup>   | 1652 ± 14   |
| 3.   | Формула, примененная для расчета предельной допустимой погрешности определения площади земельного участка, с подставленными значениями и итоговые (вычисленные) значения ( $\Delta P$ ), м <sup>2</sup> | $\Delta P = 3.5 * M_t * \sqrt{P} = 3.5 * 0,1 * \sqrt{1652} = 14$  |
| 4.   | Площадь земельного участка согласно сведениям Единого государственного реестра недвижимости ( $P_{\text{кад}}$ ), м <sup>2</sup>  | 1500  |
| 5.   | Оценка расхождения $P$ и $P_{\text{кад}}$ ( $P - P_{\text{кад}}$ ), м <sup>2</sup>  | 152   |
| 6.   | Предельные минимальный и максимальный размеры земельного участка ( $P_{\text{мин}}$ и $P_{\text{макс}}$ ), м <sup>2</sup>   | -<br>-  |
| 7.   | Кадастровый номер или иной государственный учетный номер (инвентарный) объекта недвижимости, расположенного на земельном участке  | -   |
| 8.   | Вид (виды) разрешенного использования   | -   |
| 8.1.   | Дополнительные сведения об использовании земельного участка   | -   |
| 9.   | Сведения о земельных участках (землях общего пользования, территории общего пользования), посредством которых обеспечивается доступ   | Земли общего пользования  |
| 10.  | Иные сведения   | -   |
| <b>4. Пояснения к сведениям об уточняемом земельном участке с кадастровым номером 67:04:0200101:25 :</b>     |   |   |
| 1.   | -   |   |

## Сведения об уточняемых земельных участках, необходимые для исправления реестровых ошибок в сведениях о местоположении их границ

### 1. Сведения о характерных точках границ уточняемого земельного участка с кадастровым номером 67:04:0200101:126 :

| Система координат МСК_67             |  |            |  |            | Зона № 0                    |  |                            |
|--------------------------------------|--|------------|--|------------|-----------------------------|--|----------------------------|
| Обозначение характерных точек границ | Координаты, м  |            |  |            | Метод определения координат | Формулы, примененные для расчета средней квадратической погрешности определения координат характерных точек границ (Mt), с подставленными в такие формулы значениями и итоговые (вычисленные) значения Mt, м | Описание закрепления точки |
|                                      | содержатся в Едином государственном реестре недвижимости |            | определены в результате выполнения комплексных кадастровых работ |            |                             |  |                            |
|                                      | X  | Y          | X  | Y          |                             |  |                            |
| 1                                    | 2  | 3          | 4  | 5          | 6                           | 7  | 8                          |
|                                      |  |            |  |            |                             | -  |                            |
| 430                                  | 451718.14  | 1264256.61 | 451719.30  | 1264247.00 | -                           | -  | -                          |
| 431                                  | 451716.55  | 1264268.82 | 451718.14  | 1264256.61 | -                           | -  | -                          |
| 432                                  | 451698.08  | 1264265.04 | 451717.83  | 1264260.66 | -                           | -  | -                          |
| 433                                  | 451701.76  | 1264253.10 | 451700.60  | 1264257.23 | -                           | -  | -                          |
| н1949У                               | -  | -          | 451704.07  | 1264244.45 | -                           | -  | -                          |
| н1950У                               | -  | -          | 451707.54  | 1264245.00 | -                           | -  | -                          |
| н1951У                               | -  | -          | 451717.90  | 1264246.98 | -                           | -  | -                          |
| 430                                  | 451718.14  | 1264256.61 | 451719.30  | 1264247.00 | -                           | -  | -                          |

### 2. Сведения о частях границ уточняемого земельного участка с кадастровым номером 67:04:0200101:126 :

| Обозначение части границ |        | Горизонтальное проложение (S), м | Описание прохождения части границ | Сведения о согласовании местоположения границ (согласовано/спорное) |
|--------------------------|--------|----------------------------------|-----------------------------------|---|
| от т.                    | до т.  |                                  |                                   |   |
| 1                        | 2      | 3                                | 4                                 | 5   |
| 430                      | 431    | 9.68                             | -                                 | -   |
| 431                      | 432    | 4.06                             | -                                 | -   |
| 432                      | 433    | 17.57                            | -                                 | -   |
| 433                      | н1949У | 13.24                            | -                                 | -   |
| н1949У                   | н1950У | 3.51                             | -                                 | -   |
| н1950У                   | н1951У | 10.55                            | -                                 | -   |
| н1951У                   | 430    | 1.40                             | -                                 | -   |

### 3. Сведения о характеристиках уточняемого земельного участка с кадастровым номером 67:04:0200101:126 :

| № п/п | Наименование характеристики   | Значение характеристики   |
|-------|---|---|
| 1     | 2   | 3   |
| 1.    | Адрес земельного участка  | -   |
| 1.1.  | Сведения о местоположении земельного участка (при отсутствии адреса) в структурированном в соответствии с федеральной информационной адресной системой виде | Российская Федерация, 216310, Смоленская область, район Глинковский, сельское поселение Доброминское, деревня Добромино |
| 1.2.  | Дополнительные сведения о местоположении земельного участка   | -   |

| <b>3. Сведения о характеристиках уточняемого земельного участка с кадастровым номером 67:04:0200101:126 :</b> |   |  |
|---|---|--|
| <b>№ п/п</b>  | <b>Наименование характеристики</b>  | <b>Значение характеристики</b>                                 |
| <b>1</b>  | <b>2</b>  | <b>3</b>   |
| 2.  | Площадь земельного участка ± величина погрешности определения (вычисления) площади ( $P \pm \Delta P$ ), м <sup>2</sup>   | 220 ± 5  |
| 3.  | Формула, примененная для расчета предельной допустимой погрешности определения площади земельного участка, с подставленными значениями и итоговые (вычисленные) значения ( $\Delta P$ ), м <sup>2</sup> | $\Delta P = 3.5 * M_t * \sqrt{P} = 3.5 * 0,1 * \sqrt{220} = 5$ |
| 4.  | Площадь земельного участка согласно сведениям Единого государственного реестра недвижимости ( $P_{\text{кад}}$ ), м <sup>2</sup>  | 220  |
| 5.  | Оценка расхождения $P$ и $P_{\text{кад}}$ ( $P - P_{\text{кад}}$ ), м <sup>2</sup>  | -  |
| 6.  | Предельные минимальный и максимальный размеры земельного участка ( $P_{\text{мин}}$ и $P_{\text{макс}}$ ), м <sup>2</sup>   | -<br>-   |
| 7.  | Кадастровый номер или иной государственный учетный номер (инвентарный) объекта недвижимости, расположенного на земельном участке  | -  |
| 8.  | Вид (виды) разрешенного использования   | -  |
| 8.1.  | Дополнительные сведения об использовании земельного участка   | -  |
| 9.  | Сведения о земельных участках (землях общего пользования, территории общего пользования), посредством которых обеспечивается доступ   | Земли общего пользования                                       |
| 10.   | Иные сведения   | -  |
| <b>4. Пояснения к сведениям об уточняемом земельном участке с кадастровым номером 67:04:0200101:126 :</b>     |   |  |
| 1.  | -   |  |

## Сведения об уточняемых земельных участках, необходимые для исправления реестровых ошибок в сведениях о местоположении их границ

### 1. Сведения о характерных точках границ уточняемого земельного участка с кадастровым номером 67:04:0200101:177 :

| Система координат МСК_67             |  |            |  |            | Зона № 0                    |  |                            |
|--------------------------------------|--|------------|--|------------|-----------------------------|--|----------------------------|
| Обозначение характерных точек границ | Координаты, м  |            |  |            | Метод определения координат | Формулы, примененные для расчета средней квадратической погрешности определения координат характерных точек границ (Mt), с подставленными в такие формулы значениями и итоговые (вычисленные) значения Mt, м | Описание закрепления точки |
|                                      | содержатся в Едином государственном реестре недвижимости |            | определены в результате выполнения комплексных кадастровых работ |            |                             |  |                            |
|                                      | X  | Y          | X  | Y          |                             |  |                            |
| 1                                    | 2  | 3          | 4  | 5          | 6                           | 7  | 8                          |
|                                      |  |            |  |            |                             | -  |                            |
| 462                                  | 451446.49  | 1263682.19 | 451390.22  | 1263696.52 | -                           | -  | -                          |
| 463                                  | 451427.67  | 1263705.73 | 451405.98  | 1263679.78 | -                           | -  | -                          |
| 464                                  | 451434.06  | 1263710.63 | 451421.64  | 1263663.17 | -                           | -  | -                          |
| 465                                  | 451423.98  | 1263723.60 | 451441.98  | 1263679.07 | -                           | -  | -                          |
| 466                                  | 451390.22  | 1263696.56 | 451446.70  | 1263682.69 | -                           | -  | -                          |
| 467                                  | 451421.66  | 1263662.77 | 451427.82  | 1263706.59 | -                           | -  | -                          |
| н2193У                               | -  | -          | 451434.06  | 1263712.21 | -                           | -  | -                          |
| н2194У                               | -  | -          | 451423.92  | 1263724.14 | -                           | -  | -                          |
| 462                                  | 451446.49  | 1263682.19 | 451390.22  | 1263696.52 | -                           | -  | -                          |

### 2. Сведения о частях границ уточняемого земельного участка с кадастровым номером 67:04:0200101:177 :

| Обозначение части границ |        | Горизонтальное проложение (S), м | Описание прохождения части границ | Сведения о согласовании местоположения границ (согласовано/спорное) |
|--------------------------|--------|----------------------------------|-----------------------------------|---|
| от т.                    | до т.  |                                  |                                   |   |
| 1                        | 2      | 3                                | 4                                 | 5   |
| 462                      | 463    | 22.99                            | -                                 | -   |
| 463                      | 464    | 22.83                            | -                                 | -   |
| 464                      | 465    | 25.82                            | -                                 | -   |
| 465                      | 466    | 5.95                             | -                                 | -   |
| 466                      | 467    | 30.46                            | -                                 | -   |
| 467                      | н2193У | 8.40                             | -                                 | -   |
| н2193У                   | н2194У | 15.66                            | -                                 | -   |
| н2194У                   | 462    | 43.57                            | -                                 | -   |

### 3. Сведения о характеристиках уточняемого земельного участка с кадастровым номером 67:04:0200101:177 :

| № п/п | Наименование характеристики | Значение характеристики |
|-------|-----------------------------|-------------------------|
| 1     | 2                           | 3                       |
| 1.    | Адрес земельного участка    | -                       |

| <b>3. Сведения о характеристиках уточняемого земельного участка с кадастровым номером 67:04:0200101:177 :</b> |   |   |
|---|---|---|
| <b>№ п/п</b>  | <b>Наименование характеристики</b>  | <b>Значение характеристики</b>  |
| <b>1</b>  | <b>2</b>  | <b>3</b>  |
| 1.1.  | Сведения о местоположении земельного участка (при отсутствии адреса) в структурированном в соответствии с федеральной информационной адресной системой виде   | Российская Федерация, 216310, Смоленская область, район Глинковский, сельское поселение Доброминское, деревня Добромино, улица Молодежная, дом 14 |
| 1.2.  | Дополнительные сведения о местоположении земельного участка   | -   |
| 2.  | Площадь земельного участка ± величина погрешности определения (вычисления) площади ( $P \pm \Delta P$ ), м <sup>2</sup>   | 1684 ± 14   |
| 3.  | Формула, примененная для расчета предельной допустимой погрешности определения площади земельного участка, с подставленными значениями и итоговые (вычисленные) значения ( $\Delta P$ ), м <sup>2</sup> | $\Delta P = 3.5 * M_t * \sqrt{P} = 3.5 * 0,1 * \sqrt{1684} = 14$  |
| 4.  | Площадь земельного участка согласно сведениям Единого государственного реестра недвижимости ( $P_{\text{кад}}$ ), м <sup>2</sup>  | 1670  |
| 5.  | Оценка расхождения $P$ и $P_{\text{кад}}$ ( $P - P_{\text{кад}}$ ), м <sup>2</sup>  | 14  |
| 6.  | Предельные минимальный и максимальный размеры земельного участка ( $R_{\text{мин}}$ и $R_{\text{макс}}$ ), м <sup>2</sup>   | -<br>-  |
| 7.  | Кадастровый номер или иной государственный учетный номер (инвентарный) объекта недвижимости, расположенного на земельном участке  | -   |
| 8.  | Вид (виды) разрешенного использования   | -   |
| 8.1.  | Дополнительные сведения об использовании земельного участка   | -   |
| 9.  | Сведения о земельных участках (землях общего пользования, территории общего пользования), посредством которых обеспечивается доступ   | Земли общего пользования  |
| 10.   | Иные сведения   | -   |
| <b>4. Пояснения к сведениям об уточняемом земельном участке с кадастровым номером 67:04:0200101:177 :</b>     |   |   |
| 1.  | -   |   |

## Сведения об уточняемых земельных участках, необходимые для исправления реестровых ошибок в сведениях о местоположении их границ

### 1. Сведения о характерных точках границ уточняемого земельного участка с кадастровым номером 67:04:0200101:185 :

Система координат МСК\_67

Зона № 0

| Обозначение характерных точек границ | Координаты, м  |            |  |            | Метод определения координат | Формулы, примененные для расчета средней квадратической погрешности определения координат характерных точек границ (Mt), с подставленными в такие формулы значениями и итоговые (вычисленные) значения Mt, м | Описание закрепления точки |
|--------------------------------------|--|------------|--|------------|-----------------------------|--|----------------------------|
|                                      | содержатся в Едином государственном реестре недвижимости |            | определены в результате выполнения комплексных кадастровых работ |            |                             |  |                            |
|                                      | X  | Y          | X  | Y          |                             |  |                            |
| 1                                    | 2  | 3          | 4  | 5          | 6                           | 7  | 8                          |
|                                      |  |            |  |            |                             | -  |                            |
| 468                                  | 451433.48  | 1263517.80 | 451438.73  | 1263560.13 | -                           | -  | -                          |
| 469                                  | 451454.61  | 1263529.83 | 451431.99  | 1263556.60 | -                           | -  | -                          |
| 470                                  | 451447.10  | 1263542.83 | 451430.22  | 1263559.47 | -                           | -  | -                          |
| 471                                  | 451441.56  | 1263547.84 | 451416.18  | 1263550.96 | -                           | -  | -                          |
| 472                                  | 451433.64  | 1263554.44 | 451425.19  | 1263537.72 | -                           | -  | -                          |
| 473                                  | 451430.91  | 1263558.99 | 451424.83  | 1263532.64 | -                           | -  | -                          |
| 474                                  | 451422.13  | 1263553.71 | 451433.60  | 1263517.93 | -                           | -  | -                          |
| 475                                  | 451416.15  | 1263550.61 | 451455.47  | 1263530.47 | -                           | -  | -                          |
| 476                                  | 451414.36  | 1263549.54 | 451442.76  | 1263553.54 | -                           | -  | -                          |
| 477                                  | 451423.64  | 1263534.35 | -  | -          | -                           | 0.3  | -                          |
| 468                                  | 451433.48  | 1263517.80 | 451438.73  | 1263560.13 | -                           | -  | -                          |

### 2. Сведения о частях границ уточняемого земельного участка с кадастровым номером 67:04:0200101:185 :

| Обозначение части границ |       | Горизонтальное проложение (S), м | Описание прохождения части границ | Сведения о согласовании местоположения границ (согласовано/спорное) |
|--------------------------|-------|----------------------------------|-----------------------------------|---|
| от т.                    | до т. |                                  |                                   |   |
| 1                        | 2     | 3                                | 4                                 | 5   |
| 468                      | 469   | 7.61                             | -                                 | -   |
| 469                      | 470   | 3.37                             | -                                 | -   |
| 470                      | 471   | 16.42                            | -                                 | -   |
| 471                      | 472   | 16.01                            | -                                 | -   |
| 472                      | 473   | 5.09                             | -                                 | -   |
| 473                      | 474   | 17.13                            | -                                 | -   |
| 474                      | 475   | 25.21                            | -                                 | -   |
| 475                      | 476   | 26.34                            | -                                 | -   |
| 476                      | 468   | 7.72                             | -                                 | -   |

| <b>3. Сведения о характеристиках уточняемого земельного участка с кадастровым номером 67:04:0200101:185 :</b> |   |   |
|---|---|---|
| <b>№ п/п</b>  | <b>Наименование характеристики</b>  | <b>Значение характеристики</b>  |
| <b>1</b>  | <b>2</b>  | <b>3</b>  |
| 1.  | Адрес земельного участка  | -   |
| 1.1.  | Сведения о местоположении земельного участка (при отсутствии адреса) в структурированном в соответствии с федеральной информационной адресной системой виде   | Российская Федерация, 216310, Смоленская область, район Глинковский, сельское поселение Доброминское, деревня Добромино |
| 1.2.  | Дополнительные сведения о местоположении земельного участка   | -   |
| 2.  | Площадь земельного участка ± величина погрешности определения (вычисления) площади ( $P \pm \Delta P$ ), м <sup>2</sup>   | 896 ± 10  |
| 3.  | Формула, примененная для расчета предельной допустимой погрешности определения площади земельного участка, с подставленными значениями и итоговые (вычисленные) значения ( $\Delta P$ ), м <sup>2</sup> | $\Delta P = 3.5 * M_t * \sqrt{P} = 3.5 * 0,1 * \sqrt{896} = 10$   |
| 4.  | Площадь земельного участка согласно сведениям Единого государственного реестра недвижимости ( $P_{\text{кад}}$ ), м <sup>2</sup>  | 831   |
| 5.  | Оценка расхождения $P$ и $P_{\text{кад}}$ ( $P - P_{\text{кад}}$ ), м <sup>2</sup>  | 65  |
| 6.  | Предельные минимальный и максимальный размеры земельного участка ( $P_{\text{мин}}$ и $P_{\text{макс}}$ ), м <sup>2</sup>   | -<br>-  |
| 7.  | Кадастровый номер или иной государственный учетный номер (инвентарный) объекта недвижимости, расположенного на земельном участке  | -   |
| 8.  | Вид (виды) разрешенного использования   | -   |
| 8.1.  | Дополнительные сведения об использовании земельного участка   | -   |
| 9.  | Сведения о земельных участках (землях общего пользования, территории общего пользования), посредством которых обеспечивается доступ   | Земли общего пользования  |
| 10.   | Иные сведения   | -   |
| <b>4. Пояснения к сведениям об уточняемом земельном участке с кадастровым номером 67:04:0200101:185 :</b>     |   |   |
| 1.  | -   |   |



## Сведения об уточняемых земельных участках, необходимые для исправления реестровых ошибок в сведениях о местоположении их границ

### 1. Сведения о характерных точках границ уточняемого земельного участка с кадастровым номером 67:04:0200101:392 :

| Система координат МСК_67             |  |            |  |            | Зона № 0                    |  |                            |
|--------------------------------------|--|------------|--|------------|-----------------------------|--|----------------------------|
| Обозначение характерных точек границ | Координаты, м  |            |  |            | Метод определения координат | Формулы, примененные для расчета средней квадратической погрешности определения координат характерных точек границ (Mt), с подставленными в такие формулы значениями и итоговые (вычисленные) значения Mt, м | Описание закрепления точки |
|                                      | содержатся в Едином государственном реестре недвижимости |            | определены в результате выполнения комплексных кадастровых работ |            |                             |  |                            |
|                                      | X  | Y          | X  | Y          |                             |  |                            |
| 1                                    | 2  | 3          | 4  | 5          | 6                           | 7  | 8                          |
|                                      |  |            |  |            |                             | -  |                            |
| 515                                  | 451067.45  | 1264437.12 | 451066.08  | 1264367.84 | -                           | -  | -                          |
| 516                                  | 451036.92  | 1264412.84 | 451048.09  | 1264397.33 | -                           | -  | -                          |
| 517                                  | 451048.09  | 1264397.33 | 451036.92  | 1264412.84 | -                           | -  | -                          |
| 518                                  | 451067.66  | 1264365.25 | 451035.97  | 1264414.03 | -                           | -  | -                          |
| 519                                  | 451082.71  | 1264385.94 | 451007.40  | 1264388.10 | -                           | -  | -                          |
| 520                                  | 451095.11  | 1264396.42 | 451009.16  | 1264386.06 | -                           | -  | -                          |
| 521                                  | 451086.76  | 1264409.59 | 451019.66  | 1264372.72 | -                           | -  | -                          |
| н1481У                               | -  | -          | 451038.08  | 1264344.84 | -                           | -  | -                          |
| н2721У                               | -  | -          | 451038.73  | 1264343.80 | -                           | -  | -                          |
| 515                                  | 451067.45  | 1264437.12 | 451066.08  | 1264367.84 | -                           | -  | -                          |

### 2. Сведения о частях границ уточняемого земельного участка с кадастровым номером 67:04:0200101:392 :

| Обозначение части границ |        | Горизонтальное проложение (S), м | Описание прохождения части границ | Сведения о согласовании местоположения границ (согласовано/спорное) |
|--------------------------|--------|----------------------------------|-----------------------------------|---|
| от т.                    | до т.  |                                  |                                   |   |
| 1                        | 2      | 3                                | 4                                 | 5   |
| 515                      | 516    | 34.54                            | -                                 | -   |
| 516                      | 517    | 19.11                            | -                                 | -   |
| 517                      | 518    | 1.52                             | -                                 | -   |
| 518                      | 519    | 38.58                            | -                                 | -   |
| 519                      | 520    | 2.69                             | -                                 | -   |
| 520                      | 521    | 16.98                            | -                                 | -   |
| 521                      | н1481У | 33.42                            | -                                 | -   |
| н1481У                   | н2721У | 1.23                             | -                                 | -   |
| н2721У                   | 515    | 36.41                            | -                                 | -   |

### 3. Сведения о характеристиках уточняемого земельного участка с кадастровым номером 67:04:0200101:392 :

| № п/п | Наименование характеристики | Значение характеристики |
|-------|-----------------------------|-------------------------|
| 1     | 2                           | 3                       |
| 1.    | Адрес земельного участка    | -                       |

| <b>3. Сведения о характеристиках уточняемого земельного участка с кадастровым номером 67:04:0200101:392 :</b> |   |  |
|---|---|--|
| <b>№ п/п</b>  | <b>Наименование характеристики</b>  | <b>Значение характеристики</b>   |
| <b>1</b>  | <b>2</b>  | <b>3</b>   |
| 1.1.  | Сведения о местоположении земельного участка (при отсутствии адреса) в структурированном в соответствии с федеральной информационной адресной системой виде   | Российская Федерация, 216310, Смоленская область, район Глинковский, сельское поселение Доброминское, деревня Добромино, улица Дачная, участок 4 |
| 1.2.  | Дополнительные сведения о местоположении земельного участка   | -  |
| 2.  | Площадь земельного участка ± величина погрешности определения (вычисления) площади ( $P \pm \Delta P$ ), м <sup>2</sup>   | 2030 ± 16  |
| 3.  | Формула, примененная для расчета предельной допустимой погрешности определения площади земельного участка, с подставленными значениями и итоговые (вычисленные) значения ( $\Delta P$ ), м <sup>2</sup> | $\Delta P = 3.5 * M_t * \sqrt{P} = 3.5 * 0,1 * \sqrt{2030} = 16$   |
| 4.  | Площадь земельного участка согласно сведениям Единого государственного реестра недвижимости ( $P_{\text{кад}}$ ), м <sup>2</sup>  | 2024   |
| 5.  | Оценка расхождения $P$ и $P_{\text{кад}}$ ( $P - P_{\text{кад}}$ ), м <sup>2</sup>  | 6  |
| 6.  | Предельные минимальный и максимальный размеры земельного участка ( $P_{\text{мин}}$ и $P_{\text{макс}}$ ), м <sup>2</sup>   | -<br>-   |
| 7.  | Кадастровый номер или иной государственный учетный номер (инвентарный) объекта недвижимости, расположенного на земельном участке  | -  |
| 8.  | Вид (виды) разрешенного использования   | -  |
| 8.1.  | Дополнительные сведения об использовании земельного участка   | -  |
| 9.  | Сведения о земельных участках (землях общего пользования, территории общего пользования), посредством которых обеспечивается доступ   | Земли общего пользования   |
| 10.   | Иные сведения   | -  |
| <b>4. Пояснения к сведениям об уточняемом земельном участке с кадастровым номером 67:04:0200101:392 :</b>     |   |  |
| 1.  | -   |  |

## Сведения об уточняемых земельных участках, необходимые для исправления реестровых ошибок в сведениях о местоположении их границ

### 1. Сведения о характерных точках границ уточняемого земельного участка с кадастровым номером 67:04:0200101:457 :

Система координат МСК\_67

Зона № 0

| Обозначение характерных точек границ | Координаты, м  |            |  |            | Метод определения координат | Формулы, примененные для расчета средней квадратической погрешности определения координат характерных точек границ (Mt), с подставленными в такие формулы значениями и итоговые (вычисленные) значения Mt, м | Описание закрепления точки |
|--------------------------------------|--|------------|--|------------|-----------------------------|--|----------------------------|
|                                      | содержатся в Едином государственном реестре недвижимости |            | определены в результате выполнения комплексных кадастровых работ |            |                             |  |                            |
|                                      | X  | Y          | X  | Y          |                             |  |                            |
| 1                                    | 2  | 3          | 4  | 5          | 6                           | 7  | 8                          |
|                                      |  |            |  |            |                             | -  |                            |
| 609                                  | 451804.54  | 1263993.50 | 451748.04  | 1264009.63 | -                           | -  | -                          |
| 610                                  | 451782.54  | 1264026.18 | 451733.68  | 1264000.71 | -                           | -  | -                          |
| 611                                  | 451713.10  | 1263971.92 | 451731.82  | 1263999.61 | -                           | -  | -                          |
| 612                                  | 451740.57  | 1263934.66 | 451719.74  | 1263992.47 | -                           | -  | -                          |
| н2014У                               | -  | -          | 451703.35  | 1263982.44 | -                           | -  | -                          |
| н2013У                               | -  | -          | 451699.02  | 1263979.90 | -                           | -  | -                          |
| 1225                                 | -  | -          | 451706.62  | 1263963.40 | -                           | -  | -                          |
| 1224                                 | -  | -          | 451718.99  | 1263943.03 | -                           | -  | -                          |
| н2023У                               | -  | -          | 451741.50  | 1263957.55 | -                           | -  | -                          |
| н2022У                               | -  | -          | 451757.10  | 1263967.21 | -                           | -  | -                          |
| н2021У                               | -  | -          | 451786.94  | 1263985.67 | -                           | -  | -                          |
| н2033У                               | -  | -          | 451791.26  | 1263988.98 | -                           | -  | -                          |
| н2729У                               | -  | -          | 451772.96  | 1264022.93 | -                           | -  | -                          |
| 609                                  | 451804.54  | 1263993.50 | 451748.04  | 1264009.63 | -                           | -  | -                          |

### 2. Сведения о частях границ уточняемого земельного участка с кадастровым номером 67:04:0200101:457 :

| Обозначение части границ |        | Горизонтальное проложение (S), м | Описание прохождения части границ | Сведения о согласовании местоположения границ (согласовано/спорное) |
|--------------------------|--------|----------------------------------|-----------------------------------|---|
| от т.                    | до т.  |                                  |                                   |   |
| 1                        | 2      | 3                                | 4                                 | 5   |
| 609                      | 610    | 16.90                            | -                                 | -   |
| 610                      | 611    | 2.16                             | -                                 | -   |
| 611                      | 612    | 14.03                            | -                                 | -   |
| 612                      | н2014У | 19.22                            | -                                 | -   |
| н2014У                   | н2013У | 5.02                             | -                                 | -   |
| н2013У                   | 1225   | 18.17                            | -                                 | -   |
| 1225                     | 1224   | 23.83                            | -                                 | -   |
| 1224                     | н2023У | 26.79                            | -                                 | -   |
| н2023У                   | н2022У | 18.35                            | -                                 | -   |
| н2022У                   | н2021У | 35.09                            | -                                 | -   |

| <b>2. Сведения о частях границ уточняемого земельного участка с кадастровым номером 67:04:0200101:457 :</b>   |   |                                  |   |   |
|---|---|----------------------------------|---|---|
| Обозначение части границ  |   | Горизонтальное проложение (S), м | Описание прохождения части границ   | Сведения о согласовании местоположения границ (согласовано/спорное) |
| от т.   | до т.   |                                  |   |   |
| 1   | 2   | 3                                | 4   | 5   |
| н2021У  | н2033У  | 5.44                             | -   | -   |
| н2033У  | н2729У  | 38.57                            | -   | -   |
| н2729У  | 609   | 28.25                            | -   | -   |
| <b>3. Сведения о характеристиках уточняемого земельного участка с кадастровым номером 67:04:0200101:457 :</b> |   |                                  |   |   |
| № п/п   | Наименование характеристики   |                                  | Значение характеристики   |   |
| 1   | 2   |                                  | 3   |   |
| 1.  | Адрес земельного участка  |                                  | -   |   |
| 1.1.  | Сведения о местоположении земельного участка (при отсутствии адреса) в структурированном в соответствии с федеральной информационной адресной системой виде                                   |                                  | Российская Федерация, 216310, Смоленская область, район Глинковский, сельское поселение Доброминское, деревня Добромينو |   |
| 1.2.  | Дополнительные сведения о местоположении земельного участка   |                                  | -   |   |
| 2.  | Площадь земельного участка ± величина погрешности определения (вычисления) площади (P ± ΔP), м <sup>2</sup>   |                                  | 3512 ± 21   |   |
| 3.  | Формула, примененная для расчета предельной допустимой погрешности определения площади земельного участка, с подставленными значениями и итоговые (вычисленные) значения (ΔP), м <sup>2</sup> |                                  | $\Delta P = 3.5 * M_t * \sqrt{P} = 3.5 * 0,1 * \sqrt{3512} = 21$  |   |
| 4.  | Площадь земельного участка согласно сведениям Единого государственного реестра недвижимости (P <sub>кад</sub> ), м <sup>2</sup>   |                                  | 3600  |   |
| 5.  | Оценка расхождения P и P <sub>кад</sub> (P - P <sub>кад</sub> ), м <sup>2</sup>   |                                  | 88  |   |
| 6.  | Предельные минимальный и максимальный размеры земельного участка (P <sub>мин</sub> и P <sub>макс</sub> ), м <sup>2</sup>  |                                  | -<br>-  |   |
| 7.  | Кадастровый номер или иной государственный учетный номер (инвентарный) объекта недвижимости, расположенного на земельном участке  |                                  | -   |   |
| 8.  | Вид (виды) разрешенного использования   |                                  | -   |   |
| 8.1.  | Дополнительные сведения об использовании земельного участка   |                                  | -   |   |
| 9.  | Сведения о земельных участках (землях общего пользования, территории общего пользования), посредством которых обеспечивается доступ   |                                  | Земли общего пользования  |   |
| 10.   | Иные сведения   |                                  | -   |   |
| <b>4. Пояснения к сведениям об уточняемом земельном участке с кадастровым номером 67:04:0200101:457 :</b>     |   |                                  |   |   |
| 1.  | -   |                                  |   |   |

## Сведения об уточняемых земельных участках, необходимые для исправления реестровых ошибок в сведениях о местоположении их границ

**1. Сведения о характерных точках границ уточняемого земельного участка с кадастровым номером 67:04:0200101:572 :**

**Система координат 67.1**

**Зона № 1**

| Обозначение характерных точек границ | Координаты, м  |            |  |            | Метод определения координат | Формулы, примененные для расчета средней квадратической погрешности определения координат характерных точек границ (Mt), с подставленными в такие формулы значениями и итоговые (вычисленные) значения Mt, м | Описание закрепления точки |
|--------------------------------------|--|------------|--|------------|-----------------------------|--|----------------------------|
|                                      | содержатся в Едином государственном реестре недвижимости |            | определены в результате выполнения комплексных кадастровых работ |            |                             |  |                            |
|                                      | X  | Y          | X  | Y          |                             |  |                            |
| 1                                    | 2  | 3          | 4  | 5          | 6                           | 7  | 8                          |
|                                      |  |            |  |            |                             | -  |                            |
| 630                                  | 451270.34  | 1263509.13 | 451251.06  | 1263528.81 | -                           | -  | -                          |
| 631                                  | 451273.96  | 1263511.32 | 451264.44  | 1263505.47 | -                           | -  | -                          |
| 632                                  | 451281.92  | 1263516.11 | 451288.83  | 1263520.12 | -                           | -  | -                          |
| 633                                  | 451295.72  | 1263523.64 | 451294.72  | 1263510.89 | -                           | -  | -                          |
| 634                                  | 451290.08  | 1263532.83 | 451301.72  | 1263515.16 | -                           | -  | -                          |
| 635                                  | 451286.46  | 1263538.26 | 451286.90  | 1263538.50 | -                           | -  | -                          |
| 636                                  | 451288.50  | 1263539.53 | 451288.90  | 1263539.61 | -                           | -  | -                          |
| 637                                  | 451284.24  | 1263546.81 | 451283.88  | 1263547.55 | -                           | -  | -                          |
| 638                                  | 451280.98  | 1263545.32 | -  | -          | -                           | 0.1  | Закрепление отсутствует    |
| 639                                  | 451280.81  | 1263545.68 | -  | -          | -                           | 0.1  | Закрепление отсутствует    |
| 640                                  | 451284.04  | 1263547.16 | -  | -          | -                           | 0.1  | Закрепление отсутствует    |
| 641                                  | 451283.73  | 1263547.67 | -  | -          | -                           | 0.1  | Закрепление отсутствует    |
| 642                                  | 451256.09  | 1263531.61 | -  | -          | -                           | 0.1  | Закрепление отсутствует    |
| 630                                  | 451270.34  | 1263509.13 | 451251.06  | 1263528.81 | -                           | -  | -                          |

**2. Сведения о частях границ уточняемого земельного участка с кадастровым номером 67:04:0200101:572 :**

| Обозначение части границ |       | Горизонтальное проложение (S), м | Описание прохождения части границ | Сведения о согласовании местоположения границ (согласовано/спорное) |
|--------------------------|-------|----------------------------------|-----------------------------------|---|
| от т.                    | до т. |                                  |                                   |   |
| 1                        | 2     | 3                                | 4                                 | 5   |
| 630                      | 631   | 26.90                            | -                                 | -   |
| 631                      | 632   | 28.45                            | -                                 | -   |
| 632                      | 633   | 10.95                            | -                                 | -   |
| 633                      | 634   | 8.20                             | -                                 | -   |
| 634                      | 635   | 27.65                            | -                                 | -   |
| 635                      | 636   | 2.29                             | -                                 | -   |
| 636                      | 637   | 9.39                             | -                                 | -   |
| 637                      | 630   | 37.79                            | -                                 | -   |

| <b>3. Сведения о характеристиках уточняемого земельного участка с кадастровым номером 67:04:0200101:572 :</b> |   |  |
|---|---|--|
| <b>№ п/п</b>  | <b>Наименование характеристики</b>  | <b>Значение характеристики</b>   |
| <b>1</b>  | <b>2</b>  | <b>3</b>   |
| 1.  | Адрес земельного участка  | -  |
| 1.1.  | Сведения о местоположении земельного участка (при отсутствии адреса) в структурированном в соответствии с федеральной информационной адресной системой виде   | Российская Федерация, 216310, Смоленская область, район Глинковский, сельское поселение Доброминское, деревня Добромино, улица Центральная, дом 11 |
| 1.2.  | Дополнительные сведения о местоположении земельного участка   | -  |
| 2.  | Площадь земельного участка $\pm$ величина погрешности определения (вычисления) площади ( $P \pm \Delta P$ ), м <sup>2</sup>   | 1067 $\pm$ 11  |
| 3.  | Формула, примененная для расчета предельной допустимой погрешности определения площади земельного участка, с подставленными значениями и итоговые (вычисленные) значения ( $\Delta P$ ), м <sup>2</sup> | $\Delta P = 3.5 * M_t * \sqrt{P} = 3.5 * 0,1 * \sqrt{1067} = 11$   |
| 4.  | Площадь земельного участка согласно сведениям Единого государственного реестра недвижимости ( $P_{\text{кад}}$ ), м <sup>2</sup>  | 800  |
| 5.  | Оценка расхождения $P$ и $P_{\text{кад}}$ ( $P - P_{\text{кад}}$ ), м <sup>2</sup>  | 267  |
| 6.  | Предельные минимальный и максимальный размеры земельного участка ( $P_{\text{мин}}$ и $P_{\text{макс}}$ ), м <sup>2</sup>   | -<br>-   |
| 7.  | Кадастровый номер или иной государственный учетный номер (инвентарный) объекта недвижимости, расположенного на земельном участке  | -  |
| 8.  | Вид (виды) разрешенного использования   | -  |
| 8.1.  | Дополнительные сведения об использовании земельного участка   | -  |
| 9.  | Сведения о земельных участках (землях общего пользования, территории общего пользования), посредством которых обеспечивается доступ   | Земли общего пользования   |
| 10.   | Иные сведения   | -  |
| <b>4. Пояснения к сведениям об уточняемом земельном участке с кадастровым номером 67:04:0200101:572 :</b>     |   |  |
| 1.  | -   |  |

## Сведения об уточняемых земельных участках, необходимые для исправления реестровых ошибок в сведениях о местоположении их границ

### 1. Сведения о характерных точках границ уточняемого земельного участка с кадастровым номером 67:04:0200101:585 :

Система координат МСК\_67

Зона № 0

| Обозначение характерных точек границ | Координаты, м  |            |  |            | Метод определения координат | Формулы, примененные для расчета средней квадратической погрешности определения координат характерных точек границ (Mt), с подставленными в такие формулы значениями и итоговые (вычисленные) значения Mt, м | Описание закрепления точки |
|--------------------------------------|--|------------|--|------------|-----------------------------|--|----------------------------|
|                                      | содержатся в Едином государственном реестре недвижимости |            | определены в результате выполнения комплексных кадастровых работ |            |                             |  |                            |
|                                      | X  | Y          | X  | Y          |                             |  |                            |
| 1                                    | 2  | 3          | 4  | 5          | 6                           | 7  | 8                          |
|                                      |  |            |  |            |                             | -  |                            |
| 643                                  | 451112.65  | 1263475.07 | 451084.54  | 1263563.04 | -                           | -  | -                          |
| 644                                  | 451138.39  | 1263486.88 | 451088.06  | 1263553.57 | -                           | -  | -                          |
| 645                                  | 451148.31  | 1263491.95 | 451086.15  | 1263552.84 | -                           | -  | -                          |
| 646                                  | 451141.98  | 1263514.73 | 451112.80  | 1263474.53 | -                           | -  | -                          |
| 647                                  | 451135.86  | 1263533.94 | 451126.16  | 1263480.05 | -                           | -  | -                          |
| 648                                  | 451124.68  | 1263567.48 | 451139.10  | 1263486.32 | -                           | -  | -                          |
| 649                                  | 451117.08  | 1263572.13 | 451138.48  | 1263488.31 | -                           | -  | -                          |
| 650                                  | 451116.45  | 1263574.45 | 451149.04  | 1263492.00 | -                           | -  | -                          |
| 651                                  | 451083.11  | 1263562.00 | 451141.72  | 1263515.61 | -                           | -  | -                          |
| 652                                  | 451092.82  | 1263536.05 | 451125.17  | 1263567.38 | -                           | -  | -                          |
| н70У                                 | -  | -          | 451120.45  | 1263572.96 | -                           | -  | -                          |
| н69У                                 | -  | -          | 451117.14  | 1263572.13 | -                           | -  | -                          |
| н68У                                 | -  | -          | 451116.32  | 1263574.61 | -                           | -  | -                          |
| 643                                  | 451112.65  | 1263475.07 | 451084.54  | 1263563.04 | -                           | -  | -                          |

### 2. Сведения о частях границ уточняемого земельного участка с кадастровым номером 67:04:0200101:585 :

| Обозначение части границ |       | Горизонтальное проложение (S), м | Описание прохождения части границ | Сведения о согласовании местоположения границ (согласовано/спорное) |
|--------------------------|-------|----------------------------------|-----------------------------------|---|
| от т.                    | до т. |                                  |                                   |   |
| 1                        | 2     | 3                                | 4                                 | 5   |
| 643                      | 644   | 10.10                            | -                                 | -   |
| 644                      | 645   | 2.04                             | -                                 | -   |
| 645                      | 646   | 82.72                            | -                                 | -   |
| 646                      | 647   | 14.46                            | -                                 | -   |
| 647                      | 648   | 14.38                            | -                                 | -   |
| 648                      | 649   | 2.08                             | -                                 | -   |
| 649                      | 650   | 11.19                            | -                                 | -   |
| 650                      | 651   | 24.72                            | -                                 | -   |
| 651                      | 652   | 54.35                            | -                                 | -   |
| 652                      | н70У  | 7.31                             | -                                 | -   |

| <b>2. Сведения о частях границ уточняемого земельного участка с кадастровым номером 67:04:0200101:585 :</b>   |   |                                  |  |   |
|---|---|----------------------------------|--|---|
| Обозначение части границ  |   | Горизонтальное проложение (S), м | Описание прохождения части границ  | Сведения о согласовании местоположения границ (согласовано/спорное) |
| от т.   | до т.   |                                  |  |   |
| 1   | 2   | 3                                | 4  | 5   |
| н70У  | н69У  | 3.41                             | -  | -   |
| н69У  | н68У  | 2.61                             | -  | -   |
| н68У  | 643   | 33.82                            | -  | -   |
| <b>3. Сведения о характеристиках уточняемого земельного участка с кадастровым номером 67:04:0200101:585 :</b> |   |                                  |  |   |
| № п/п   | Наименование характеристики   |                                  | Значение характеристики  |   |
| 1   | 2   |                                  | 3  |   |
| 1.  | Адрес земельного участка  |                                  | -  |   |
| 1.1.  | Сведения о местоположении земельного участка (при отсутствии адреса) в структурированном в соответствии с федеральной информационной адресной системой виде   |                                  | Российская Федерация, 216310, Смоленская область, район Глинковский, сельское поселение Доброминское, деревня Добромينو, улица Железнодорожная, дом 13 |   |
| 1.2.  | Дополнительные сведения о местоположении земельного участка   |                                  | -  |   |
| 2.  | Площадь земельного участка ± величина погрешности определения (вычисления) площади ( $P \pm \Delta P$ ), м <sup>2</sup>   |                                  | 3682 ± 21  |   |
| 3.  | Формула, примененная для расчета предельной допустимой погрешности определения площади земельного участка, с подставленными значениями и итоговые (вычисленные) значения ( $\Delta P$ ), м <sup>2</sup> |                                  | $\Delta P = 3.5 * M_t * \sqrt{P} = 3.5 * 0,1 * \sqrt{3682} = 21$   |   |
| 4.  | Площадь земельного участка согласно сведениям Единого государственного реестра недвижимости (Ркад), м <sup>2</sup>  |                                  | 3601   |   |
| 5.  | Оценка расхождения Р и Ркад (Р - Ркад), м <sup>2</sup>  |                                  | 81   |   |
| 6.  | Предельные минимальный и максимальный размеры земельного участка (Рмин и Рмакс), м <sup>2</sup>   |                                  | -<br>-   |   |
| 7.  | Кадастровый номер или иной государственный учетный номер (инвентарный) объекта недвижимости, расположенного на земельном участке  |                                  | -  |   |
| 8.  | Вид (виды) разрешенного использования   |                                  | -  |   |
| 8.1.  | Дополнительные сведения об использовании земельного участка   |                                  | -  |   |
| 9.  | Сведения о земельных участках (землях общего пользования, территории общего пользования), посредством которых обеспечивается доступ   |                                  | Земли общего пользования   |   |
| 10.   | Иные сведения   |                                  | -  |   |
| <b>4. Пояснения к сведениям об уточняемом земельном участке с кадастровым номером 67:04:0200101:585 :</b>     |   |                                  |  |   |
| 1.  | -   |                                  |  |   |



## Сведения об уточняемых земельных участках, необходимые для исправления реестровых ошибок в сведениях о местоположении их границ

### 1. Сведения о характерных точках границ уточняемого земельного участка с кадастровым номером 67:04:0200101:599 :

Система координат МСК-67, зона 1

Зона № 1

| Обозначение характерных точек границ | Координаты, м  |            |  |            | Метод определения координат | Формулы, примененные для расчета средней квадратической погрешности определения координат характерных точек границ (Mt), с подставленными в такие формулы значениями и итоговые (вычисленные) значения Mt, м | Описание закрепления точки |
|--------------------------------------|--|------------|--|------------|-----------------------------|--|----------------------------|
|                                      | содержатся в Едином государственном реестре недвижимости |            | определены в результате выполнения комплексных кадастровых работ |            |                             |  |                            |
|                                      | X  | Y          | X  | Y          |                             |  |                            |
| 1                                    | 2  | 3          | 4  | 5          | 6                           | 7  | 8                          |
|                                      |  |            |  |            |                             | -  |                            |
| 657                                  | 451126.26  | 1264716.40 | 451108.41  | 1264688.61 | -                           | -  | -                          |
| 658                                  | 451124.82  | 1264721.32 | 451137.02  | 1264703.96 | -                           | -  | -                          |
| 659                                  | 451120.82  | 1264724.58 | 451130.86  | 1264715.37 | -                           | -  | -                          |
| 660                                  | 451094.03  | 1264722.91 | 451126.86  | 1264714.34 | -                           | -  | -                          |
| 661                                  | 451087.85  | 1264723.34 | 451124.82  | 1264721.32 | -                           | -  | -                          |
| 662                                  | 451082.06  | 1264722.74 | 451121.54  | 1264723.82 | -                           | -  | -                          |
| 663                                  | 451077.12  | 1264716.22 | 451104.79  | 1264722.80 | -                           | -  | -                          |
| 664                                  | 451064.32  | 1264707.17 | 451095.10  | 1264722.17 | -                           | -  | -                          |
| 665                                  | 451060.77  | 1264701.47 | 451090.97  | 1264722.56 | -                           | -  | -                          |
| 666                                  | 451062.03  | 1264685.81 | 451082.93  | 1264721.93 | -                           | -  | -                          |
| 667                                  | 451064.59  | 1264682.04 | 451077.12  | 1264716.22 | -                           | -  | -                          |
| 668                                  | 451092.17  | 1264687.18 | 451063.06  | 1264704.40 | -                           | -  | -                          |
| 669                                  | 451137.02  | 1264703.96 | 451061.92  | 1264702.60 | -                           | -  | -                          |
| 670                                  | 451129.88  | 1264717.48 | 451060.99  | 1264700.10 | -                           | -  | -                          |
| н2769У                               | -  | -          | 451061.59  | 1264692.13 | -                           | -  | -                          |
| 667                                  | -  | -          | 451064.59  | 1264682.04 | -                           | -  | -                          |
| 657                                  | 451126.26  | 1264716.40 | 451108.41  | 1264688.61 | -                           | -  | -                          |

### 2. Сведения о частях границ уточняемого земельного участка с кадастровым номером 67:04:0200101:599 :

| Обозначение части границ |       | Горизонтальное проложение (S), м | Описание прохождения части границ | Сведения о согласовании местоположения границ (согласовано/спорное) |
|--------------------------|-------|----------------------------------|-----------------------------------|---|
| от т.                    | до т. |                                  |                                   |   |
| 1                        | 2     | 3                                | 4                                 | 5   |
| 657                      | 658   | 32.47                            | -                                 | -   |
| 658                      | 659   | 12.97                            | -                                 | -   |
| 659                      | 660   | 4.13                             | -                                 | -   |
| 660                      | 661   | 7.27                             | -                                 | -   |
| 661                      | 662   | 4.12                             | -                                 | -   |
| 662                      | 663   | 16.78                            | -                                 | -   |
| 663                      | 664   | 9.71                             | -                                 | -   |

| <b>2. Сведения о частях границ уточняемого земельного участка с кадастровым номером 67:04:0200101:599 :</b>   |   |                                  |   |   |
|---|---|----------------------------------|---|---|
| Обозначение части границ  |   | Горизонтальное проложение (S), м | Описание прохождения части границ   | Сведения о согласовании местоположения границ (согласовано/спорное) |
| от т.   | до т.   |                                  |   |   |
| 1   | 2   | 3                                | 4   | 5   |
| 664   | 665   | 4.15                             | -   | -   |
| 665   | 666   | 8.06                             | -   | -   |
| 666   | 667   | 8.15                             | -   | -   |
| 667   | 668   | 18.37                            | -   | -   |
| 668   | 669   | 2.13                             | -   | -   |
| 669   | 670   | 2.67                             | -   | -   |
| 670   | н2769У  | 7.99                             | -   | -   |
| н2769У  | 667   | 10.53                            | -   | -   |
| 667   | 657   | 44.31                            | -   | -   |
| <b>3. Сведения о характеристиках уточняемого земельного участка с кадастровым номером 67:04:0200101:599 :</b> |   |                                  |   |   |
| № п/п   | Наименование характеристики   |                                  | Значение характеристики   |   |
| 1   | 2   |                                  | 3   |   |
| 1.  | Адрес земельного участка  |                                  | -   |   |
| 1.1.  | Сведения о местоположении земельного участка (при отсутствии адреса) в структурированном в соответствии с федеральной информационной адресной системой виде   |                                  | Российская Федерация, 216310, Смоленская область, район Глинковский, сельское поселение Доброминское, деревня Добромино, улица Луговая, дом 25А |   |
| 1.2.  | Дополнительные сведения о местоположении земельного участка   |                                  | -   |   |
| 2.  | Площадь земельного участка ± величина погрешности определения (вычисления) площади ( $P \pm \Delta P$ ), м <sup>2</sup>   |                                  | 2160 ± 16   |   |
| 3.  | Формула, примененная для расчета предельной допустимой погрешности определения площади земельного участка, с подставленными значениями и итоговые (вычисленные) значения ( $\Delta P$ ), м <sup>2</sup> |                                  | $\Delta P = 3.5 * M_t * \sqrt{P} = 3.5 * 0,1 * \sqrt{2160} = 16$  |   |
| 4.  | Площадь земельного участка согласно сведениям Единого государственного реестра недвижимости (Ркад), м <sup>2</sup>  |                                  | 2103  |   |
| 5.  | Оценка расхождения Р и Ркад ( $P - P_{кад}$ ), м <sup>2</sup>   |                                  | 57  |   |
| 6.  | Предельные минимальный и максимальный размеры земельного участка ( $R_{мин}$ и $R_{макс}$ ), м <sup>2</sup>   |                                  | -   |   |
| 7.  | Кадастровый номер или иной государственный учетный номер (инвентарный) объекта недвижимости, расположенного на земельном участке  |                                  | -   |   |
| 8.  | Вид (виды) разрешенного использования   |                                  | -   |   |
| 8.1.  | Дополнительные сведения об использовании земельного участка   |                                  | -   |   |
| 9.  | Сведения о земельных участках (землях общего пользования, территории общего пользования), посредством которых обеспечивается доступ   |                                  | Земли общего пользования  |   |
| 10.   | Иные сведения   |                                  | -   |   |
| <b>4. Пояснения к сведениям об уточняемом земельном участке с кадастровым номером 67:04:0200101:599 :</b>     |   |                                  |   |   |
| 1.  | -   |                                  |   |   |

## Сведения об уточняемых земельных участках, необходимые для исправления реестровых ошибок в сведениях о местоположении их границ

### 1. Сведения о характерных точках границ уточняемого земельного участка с кадастровым номером 67:04:0200101:625 :

Система координат МСК\_67

Зона № 0

| Обозначение характерных точек границ | Координаты, м  |            |  |            | Метод определения координат | Формулы, примененные для расчета средней квадратической погрешности определения координат характерных точек границ (Mt), с подставленными в такие формулы значениями и итоговые (вычисленные) значения Mt, м | Описание закрепления точки |
|--------------------------------------|--|------------|--|------------|-----------------------------|--|----------------------------|
|                                      | содержатся в Едином государственном реестре недвижимости |            | определены в результате выполнения комплексных кадастровых работ |            |                             |  |                            |
|                                      | X  | Y          | X  | Y          |                             |  |                            |
| 1                                    | 2  | 3          | 4  | 5          | 6                           | 7  | 8                          |
|                                      |  |            |  |            |                             | -  |                            |
| 671                                  | 451773.90  | 1264101.03 | 451770.46  | 1264127.59 | -                           | -  | -                          |
| 672                                  | 451770.46  | 1264127.59 | 451770.22  | 1264138.21 | -                           | -  | -                          |
| 673                                  | 451770.23  | 1264138.21 | 451769.26  | 1264155.79 | -                           | -  | -                          |
| 674                                  | 451769.27  | 1264155.79 | 451767.86  | 1264164.49 | -                           | -  | -                          |
| 675                                  | 451767.81  | 1264164.25 | 451751.04  | 1264159.13 | -                           | -  | -                          |
| 676                                  | 451739.07  | 1264155.36 | 451739.50  | 1264155.55 | -                           | -  | -                          |
| 677                                  | 451715.43  | 1264148.88 | 451715.42  | 1264148.88 | -                           | -  | -                          |
| 678                                  | 451734.56  | 1264089.57 | 451734.56  | 1264089.57 | -                           | -  | -                          |
| 679                                  | 451747.85  | 1264094.24 | 451738.46  | 1264090.94 | -                           | -  | -                          |
| 680                                  | 451748.37  | 1264093.00 | 451739.97  | 1264086.94 | -                           | -  | -                          |
| 681                                  | 451749.68  | 1264093.73 | 451759.41  | 1264092.04 | -                           | -  | -                          |
| 682                                  | 451750.54  | 1264092.41 | 451773.61  | 1264102.32 | -                           | -  | -                          |
| 683                                  | 451756.14  | 1264095.08 | -  | -          | -                           | 0.1  | Временный межевой знак     |
| 684                                  | 451757.62  | 1264091.98 | -  | -          | -                           | 0.1  | Временный межевой знак     |
| 671                                  | 451773.90  | 1264101.03 | 451770.46  | 1264127.59 | -                           | -  | -                          |

### 2. Сведения о частях границ уточняемого земельного участка с кадастровым номером 67:04:0200101:625 :

| Обозначение части границ |       | Горизонтальное проложение (S), м | Описание прохождения части границ | Сведения о согласовании местоположения границ (согласовано/спорное) |
|--------------------------|-------|----------------------------------|-----------------------------------|---|
| от т.                    | до т. |                                  |                                   |   |
| 1                        | 2     | 3                                | 4                                 | 5   |
| 671                      | 672   | 10.62                            | -                                 | -   |
| 672                      | 673   | 17.61                            | -                                 | -   |
| 673                      | 674   | 8.81                             | -                                 | -   |
| 674                      | 675   | 17.65                            | -                                 | -   |
| 675                      | 676   | 12.08                            | -                                 | -   |
| 676                      | 677   | 24.99                            | -                                 | -   |
| 677                      | 678   | 62.32                            | -                                 | -   |

| <b>2. Сведения о частях границ уточняемого земельного участка с кадастровым номером 67:04:0200101:625 :</b>   |   |                                  |   |   |
|---|---|----------------------------------|---|---|
| Обозначение части границ  |   | Горизонтальное проложение (S), м | Описание прохождения части границ   | Сведения о согласовании местоположения границ (согласовано/спорное) |
| от т.   | до т.   |                                  |   |   |
| 1   | 2   | 3                                | 4   | 5   |
| 678   | 679   | 4.13                             | -   | -   |
| 679   | 680   | 4.28                             | -   | -   |
| 680   | 681   | 20.10                            | -   | -   |
| 681   | 682   | 17.53                            | -   | -   |
| 682   | 671   | 25.47                            | -   | -   |
| <b>3. Сведения о характеристиках уточняемого земельного участка с кадастровым номером 67:04:0200101:625 :</b> |   |                                  |   |   |
| № п/п   | Наименование характеристики   |                                  | Значение характеристики   |   |
| 1   | 2   |                                  | 3   |   |
| 1.  | Адрес земельного участка  |                                  | -   |   |
| 1.1.  | Сведения о местоположении земельного участка (при отсутствии адреса) в структурированном в соответствии с федеральной информационной адресной системой виде   |                                  | Российская Федерация, 216310, Смоленская область, район Глинковский, сельское поселение Доброминское, деревня Добромино, улица Заречная, дом 16 |   |
| 1.2.  | Дополнительные сведения о местоположении земельного участка   |                                  | -   |   |
| 2.  | Площадь земельного участка ± величина погрешности определения (вычисления) площади ( $P \pm \Delta P$ ), м <sup>2</sup>   |                                  | 3074 ± 19   |   |
| 3.  | Формула, примененная для расчета предельной допустимой погрешности определения площади земельного участка, с подставленными значениями и итоговые (вычисленные) значения ( $\Delta P$ ), м <sup>2</sup> |                                  | $\Delta P = 3.5 * M_t * \sqrt{P} = 3.5 * 0,1 * \sqrt{3074} = 19$  |   |
| 4.  | Площадь земельного участка согласно сведениям Единого государственного реестра недвижимости (Р <sub>кад</sub> ), м <sup>2</sup>   |                                  | 3000  |   |
| 5.  | Оценка расхождения P и Р <sub>кад</sub> (P - Р <sub>кад</sub> ), м <sup>2</sup>   |                                  | 74  |   |
| 6.  | Предельные минимальный и максимальный размеры земельного участка (P <sub>мин</sub> и P <sub>макс</sub> ), м <sup>2</sup>  |                                  | -<br>-  |   |
| 7.  | Кадастровый номер или иной государственный учетный номер (инвентарный) объекта недвижимости, расположенного на земельном участке  |                                  | -   |   |
| 8.  | Вид (виды) разрешенного использования   |                                  | -   |   |
| 8.1.  | Дополнительные сведения об использовании земельного участка   |                                  | -   |   |
| 9.  | Сведения о земельных участках (землях общего пользования, территории общего пользования), посредством которых обеспечивается доступ   |                                  | Земли общего пользования  |   |
| 10.   | Иные сведения   |                                  | -   |   |
| <b>4. Пояснения к сведениям об уточняемом земельном участке с кадастровым номером 67:04:0200101:625 :</b>     |   |                                  |   |   |
| 1.  | -   |                                  |   |   |

## Сведения об уточняемых земельных участках, необходимые для исправления реестровых ошибок в сведениях о местоположении их границ

### 1. Сведения о характерных точках границ уточняемого земельного участка с кадастровым номером 67:04:0200101:648 :

Система координат МСК\_67

Зона № 0

| Обозначение характерных точек границ | Координаты, м  |            |  |            | Метод определения координат | Формулы, примененные для расчета средней квадратической погрешности определения координат характерных точек границ (Mt), с подставленными в такие формулы значениями и итоговые (вычисленные) значения Mt, м | Описание закрепления точки |
|--------------------------------------|--|------------|--|------------|-----------------------------|--|----------------------------|
|                                      | содержатся в Едином государственном реестре недвижимости |            | определены в результате выполнения комплексных кадастровых работ |            |                             |  |                            |
|                                      | X  | Y          | X  | Y          |                             |  |                            |
| 1                                    | 2  | 3          | 4  | 5          | 6                           | 7  | 8                          |
|                                      |  |            |  |            |                             | -  |                            |
| 685                                  | 451908.48  | 1264290.18 | 451928.69  | 1264367.63 | -                           | -  | -                          |
| 686                                  | 451898.17  | 1264330.15 | 451904.67  | 1264362.01 | -                           | -  | -                          |
| 687                                  | 451895.92  | 1264337.24 | 451904.11  | 1264360.48 | -                           | -  | -                          |
| 688                                  | 451899.44  | 1264338.27 | 451888.13  | 1264357.42 | -                           | -  | -                          |
| 689                                  | 451893.65  | 1264356.59 | 451862.28  | 1264349.85 | -                           | -  | -                          |
| 690                                  | 451889.07  | 1264355.35 | 451874.50  | 1264316.03 | -                           | -  | -                          |
| 691                                  | 451864.57  | 1264348.77 | 451890.62  | 1264321.32 | -                           | -  | -                          |
| 692                                  | 451874.82  | 1264315.71 | 451891.82  | 1264317.32 | -                           | -  | -                          |
| 693                                  | 451883.13  | 1264283.81 | 451907.11  | 1264321.16 | -                           | -  | -                          |
| 694                                  | 451906.30  | 1264289.45 | 451903.16  | 1264341.42 | -                           | -  | -                          |
| 426                                  | -  | -          | 451917.13  | 1264345.63 | -                           | -  | -                          |
| 425                                  | -  | -          | 451915.79  | 1264351.85 | -                           | -  | -                          |
| 424                                  | -  | -          | 451930.40  | 1264355.58 | -                           | -  | -                          |
| 423                                  | -  | -          | 451929.26  | 1264364.77 | -                           | -  | -                          |
| 685                                  | 451908.48  | 1264290.18 | 451928.69  | 1264367.63 | -                           | -  | -                          |

### 2. Сведения о частях границ уточняемого земельного участка с кадастровым номером 67:04:0200101:648 :

| Обозначение части границ |       | Горизонтальное проложение (S), м | Описание прохождения части границ | Сведения о согласовании местоположения границ (согласовано/спорное) |
|--------------------------|-------|----------------------------------|-----------------------------------|---|
| от т.                    | до т. |                                  |                                   |   |
| 1                        | 2     | 3                                | 4                                 | 5   |
| 685                      | 686   | 24.67                            | -                                 | -   |
| 686                      | 687   | 1.63                             | -                                 | -   |
| 687                      | 688   | 16.27                            | -                                 | -   |
| 688                      | 689   | 26.94                            | -                                 | -   |
| 689                      | 690   | 35.96                            | -                                 | -   |
| 690                      | 691   | 16.97                            | -                                 | -   |
| 691                      | 692   | 4.18                             | -                                 | -   |
| 692                      | 693   | 15.76                            | -                                 | -   |
| 693                      | 694   | 20.64                            | -                                 | -   |

| <b>2. Сведения о частях границ уточняемого земельного участка с кадастровым номером 67:04:0200101:648 :</b>   |   |                                  |  |   |
|---|---|----------------------------------|--|---|
| Обозначение части границ  |   | Горизонтальное проложение (S), м | Описание прохождения части границ  | Сведения о согласовании местоположения границ (согласовано/спорное) |
| от т.   | до т.   |                                  |  |   |
| 1   | 2   | 3                                | 4  | 5   |
| 694   | 426   | 14.59                            | -  | -   |
| 426   | 425   | 6.36                             | -  | -   |
| 425   | 424   | 15.08                            | -  | -   |
| 424   | 423   | 9.26                             | -  | -   |
| 423   | 685   | 2.92                             | -  | -   |
| <b>3. Сведения о характеристиках уточняемого земельного участка с кадастровым номером 67:04:0200101:648 :</b> |   |                                  |  |   |
| № п/п   | Наименование характеристики   |                                  | Значение характеристики  |   |
| 1   | 2   |                                  | 3  |   |
| 1.  | Адрес земельного участка  |                                  | -  |   |
| 1.1.  | Сведения о местоположении земельного участка (при отсутствии адреса) в структурированном в соответствии с федеральной информационной адресной системой виде   |                                  | Российская Федерация, 216310, Смоленская область, район Глинковский, сельское поселение Доброминское, деревня Добромино, улица Заречная, дом 1 |   |
| 1.2.  | Дополнительные сведения о местоположении земельного участка   |                                  | -  |   |
| 2.  | Площадь земельного участка ± величина погрешности определения (вычисления) площади ( $P \pm \Delta P$ ), м <sup>2</sup>   |                                  | 1801 ± 15  |   |
| 3.  | Формула, примененная для расчета предельной допустимой погрешности определения площади земельного участка, с подставленными значениями и итоговые (вычисленные) значения ( $\Delta P$ ), м <sup>2</sup> |                                  | $\Delta P = 3.5 * M_t * \sqrt{P} = 3.5 * 0,1 * \sqrt{1801} = 15$   |   |
| 4.  | Площадь земельного участка согласно сведениям Единого государственного реестра недвижимости (Р <sub>кад</sub> ), м <sup>2</sup>   |                                  | 1855   |   |
| 5.  | Оценка расхождения P и Р <sub>кад</sub> (P - Р <sub>кад</sub> ), м <sup>2</sup>   |                                  | 54   |   |
| 6.  | Предельные минимальный и максимальный размеры земельного участка (P <sub>мин</sub> и P <sub>макс</sub> ), м <sup>2</sup>  |                                  | -<br>-   |   |
| 7.  | Кадастровый номер или иной государственный учетный номер (инвентарный) объекта недвижимости, расположенного на земельном участке  |                                  | -  |   |
| 8.  | Вид (виды) разрешенного использования   |                                  | -  |   |
| 8.1.  | Дополнительные сведения об использовании земельного участка   |                                  | -  |   |
| 9.  | Сведения о земельных участках (землях общего пользования, территории общего пользования), посредством которых обеспечивается доступ   |                                  | Земли общего пользования   |   |
| 10.   | Иные сведения   |                                  | -  |   |
| <b>4. Пояснения к сведениям об уточняемом земельном участке с кадастровым номером 67:04:0200101:648 :</b>     |   |                                  |  |   |
| 1.  | -   |                                  |  |   |

## Сведения об уточняемых земельных участках, необходимые для исправления реестровых ошибок в сведениях о местоположении их границ

### 1. Сведения о характерных точках границ уточняемого земельного участка с кадастровым номером 67:04:0200101:653 :

| Система координат МСК-67, зона 1     |  |            |  |            | Зона № 1                    |  |                            |
|--------------------------------------|--|------------|--|------------|-----------------------------|--|----------------------------|
| Обозначение характерных точек границ | Координаты, м  |            |  |            | Метод определения координат | Формулы, примененные для расчета средней квадратической погрешности определения координат характерных точек границ (Mt), с подставленными в такие формулы значениями и итоговые (вычисленные) значения Mt, м | Описание закрепления точки |
|                                      | содержатся в Едином государственном реестре недвижимости |            | определены в результате выполнения комплексных кадастровых работ |            |                             |  |                            |
|                                      | X  | Y          | X  | Y          |                             |  |                            |
| 1                                    | 2  | 3          | 4  | 5          | 6                           | 7  | 8                          |
|                                      |  |            |  |            |                             | -  |                            |
| 394                                  | 450770.08  | 1264848.55 | 450767.12  | 1264870.91 | -                           | -  | -                          |
| 373                                  | 450765.19  | 1264871.00 | 450727.87  | 1264863.79 | -                           | -  | -                          |
| 360                                  | 450724.34  | 1264866.36 | 450731.56  | 1264836.94 | -                           | -  | -                          |
| 359                                  | 450729.39  | 1264840.45 | 450773.06  | 1264849.23 | -                           | -  | -                          |
| 394                                  | 450770.08  | 1264848.55 | 450767.12  | 1264870.91 | -                           | -  | -                          |

### 2. Сведения о частях границ уточняемого земельного участка с кадастровым номером 67:04:0200101:653 :

| Обозначение части границ |       | Горизонтальное проложение (S), м | Описание прохождения части границ | Сведения о согласовании местоположения границ (согласовано/спорное) |
|--------------------------|-------|----------------------------------|-----------------------------------|---|
| от т.                    | до т. |                                  |                                   |   |
| 1                        | 2     | 3                                | 4                                 | 5   |
| 394                      | 373   | 39.89                            | -                                 | -   |
| 373                      | 360   | 27.10                            | -                                 | -   |
| 360                      | 359   | 43.28                            | -                                 | -   |
| 359                      | 394   | 22.48                            | -                                 | -   |

### 3. Сведения о характеристиках уточняемого земельного участка с кадастровым номером 67:04:0200101:653 :

| № п/п | Наименование характеристики   | Значение характеристики   |
|-------|---|---|
| 1     | 2   | 3   |
| 1.    | Адрес земельного участка  | -   |
| 1.1.  | Сведения о местоположении земельного участка (при отсутствии адреса) в структурированном в соответствии с федеральной информационной адресной системой виде   | Российская Федерация, Смоленская область, район Глинковский, с.п. Доброминское, деревня Добромино |
| 1.2.  | Дополнительные сведения о местоположении земельного участка   | -   |
| 2.    | Площадь земельного участка ± величина погрешности определения (вычисления) площади ( $P \pm \Delta P$ ), м <sup>2</sup>   | 1026 ± 11   |
| 3.    | Формула, примененная для расчета предельной допустимой погрешности определения площади земельного участка, с подставленными значениями и итоговые (вычисленные) значения ( $\Delta P$ ), м <sup>2</sup> | $\Delta P = 3.5 * Mt * \sqrt{P} = 3.5 * 0,1 * \sqrt{1026} = 11$                                   |
| 4.    | Площадь земельного участка согласно сведениям Единого государственного реестра недвижимости (Р <sub>кад</sub> ), м <sup>2</sup>   | 1018  |
| 5.    | Оценка расхождения Р и Р <sub>кад</sub> (Р - Р <sub>кад</sub> ), м <sup>2</sup>   | 8   |

**3. Сведения о характеристиках уточняемого земельного участка с кадастровым номером 67:04:0200101:653 :**

| <b>№ п/п</b> | <b>Наименование характеристики</b>  | <b>Значение характеристики</b> |
|--------------|---|--------------------------------|
| <b>1</b>     | <b>2</b>  | <b>3</b>                       |
| 6.           | Предельные минимальный и максимальный размеры земельного участка (Рмин и Рмакс), м2   | -<br>-                         |
| 7.           | Кадастровый номер или иной государственный учетный номер (инвентарный) объекта недвижимости, расположенного на земельном участке    | -                              |
| 8.           | Вид (виды) разрешенного использования   | -                              |
| 8.1.         | Дополнительные сведения об использовании земельного участка   | -                              |
| 9.           | Сведения о земельных участках (землях общего пользования, территории общего пользования), посредством которых обеспечивается доступ | Земли общего пользования       |
| 10.          | Иные сведения   | -                              |

**4. Пояснения к сведениям об уточняемом земельном участке с кадастровым номером 67:04:0200101:653 :**

|    |   |
|----|---|
| 1. | - |
|----|---|

|  |  |
|--|--|
|  |  |
|--|--|



## Сведения об уточняемых земельных участках, необходимые для исправления реестровых ошибок в сведениях о местоположении их границ

### 1. Сведения о характерных точках границ уточняемого земельного участка с кадастровым номером 67:04:0200101:657 :

Система координат МСК-67, зона 1

Зона № 1

| Обозначение характерных точек границ | Координаты, м  |            |  |            | Метод определения координат | Формулы, примененные для расчета средней квадратической погрешности определения координат характерных точек границ (Mt), с подставленными в такие формулы значениями и итоговые (вычисленные) значения Mt, м | Описание закрепления точки |
|--------------------------------------|--|------------|--|------------|-----------------------------|--|----------------------------|
|                                      | содержатся в Едином государственном реестре недвижимости |            | определены в результате выполнения комплексных кадастровых работ |            |                             |  |                            |
|                                      | X  | Y          | X  | Y          |                             |  |                            |
| 1                                    | 2  | 3          | 4  | 5          | 6                           | 7  | 8                          |
|                                      |  |            |  |            |                             | -  |                            |
| 695                                  | 450721.97  | 1264770.55 | 450692.90  | 1264787.80 | -                           | -  | -                          |
| 696                                  | 450718.72  | 1264790.48 | 450710.34  | 1264770.65 | -                           | -  | -                          |
| 697                                  | 450688.54  | 1264792.38 | 450725.60  | 1264775.29 | -                           | -  | -                          |
| 698                                  | 450704.31  | 1264776.53 | 450717.98  | 1264795.97 | -                           | -  | -                          |
| 699                                  | 450707.40  | 1264768.52 | -  | -          | -                           | 0.1  | Закрепление отсутствует    |
| 695                                  | 450721.97  | 1264770.55 | 450692.90  | 1264787.80 | -                           | -  | -                          |

### 2. Сведения о частях границ уточняемого земельного участка с кадастровым номером 67:04:0200101:657 :

| Обозначение части границ |       | Горизонтальное проложение (S), м | Описание прохождения части границ | Сведения о согласовании местоположения границ (согласовано/спорное) |
|--------------------------|-------|----------------------------------|-----------------------------------|---|
| от т.                    | до т. |                                  |                                   |   |
| 1                        | 2     | 3                                | 4                                 | 5   |
| 695                      | 696   | 24.46                            | -                                 | -   |
| 696                      | 697   | 15.95                            | -                                 | -   |
| 697                      | 698   | 22.04                            | -                                 | -   |
| 698                      | 695   | 26.38                            | -                                 | -   |

### 3. Сведения о характеристиках уточняемого земельного участка с кадастровым номером 67:04:0200101:657 :

| № п/п | Наименование характеристики   | Значение характеристики   |
|-------|---|---|
| 1     | 2   | 3   |
| 1.    | Адрес земельного участка  | -   |
| 1.1.  | Сведения о местоположении земельного участка (при отсутствии адреса) в структурированном в соответствии с федеральной информационной адресной системой виде | Российская Федерация, 216310, Смоленская область, район Глинковский, сельское поселение Доброминское, деревня Добромино, улица Луговая, дом 7 |
| 1.2.  | Дополнительные сведения о местоположении земельного участка   | -   |
| 2.    | Площадь земельного участка ± величина погрешности определения (вычисления) площади ( $P \pm \Delta P$ ), м <sup>2</sup>                                     | 462 ± 8   |

| <b>3. Сведения о характеристиках уточняемого земельного участка с кадастровым номером 67:04:0200101:657 :</b> |   |   |
|---|---|---|
| <b>№ п/п</b>  | <b>Наименование характеристики</b>  | <b>Значение характеристики</b>                  |
| <b>1</b>  | <b>2</b>  | <b>3</b>  |
| 3.  | Формула, примененная для расчета предельной допустимой погрешности определения площади земельного участка, с подставленными значениями и итоговые (вычисленные) значения ( $\Delta P$ ), м2 | $\Delta P=3.5*Mt*\sqrt{P}=3.5*0,1*\sqrt{462}=8$ |
| 4.  | Площадь земельного участка согласно сведениям Единого государственного реестра недвижимости (Ркад), м2  | 452   |
| 5.  | Оценка расхождения Р и Ркад (Р - Ркад), м2  | 10  |
| 6.  | Предельные минимальный и максимальный размеры земельного участка (Рмин и Рмакс), м2   | -<br>-  |
| 7.  | Кадастровый номер или иной государственный учетный номер (инвентарный) объекта недвижимости, расположенного на земельном участке  | -   |
| 8.  | Вид (виды) разрешенного использования   | -   |
| 8.1.  | Дополнительные сведения об использовании земельного участка   | -   |
| 9.  | Сведения о земельных участках (землях общего пользования, территории общего пользования), посредством которых обеспечивается доступ   | Земли общего пользования                        |
| 10.   | Иные сведения   | -   |
| <b>4. Пояснения к сведениям об уточняемом земельном участке с кадастровым номером 67:04:0200101:657 :</b>     |   |   |
| 1.  | -   |   |

## Сведения об уточняемых земельных участках, необходимые для исправления реестровых ошибок в сведениях о местоположении их границ

**1. Сведения о характерных точках границ уточняемого земельного участка с кадастровым номером 67:04:0200101:692 :**

Система координат 67.1

Зона № 1

| Обозначение характерных точек границ | Координаты, м  |            |  |            | Метод определения координат | Формулы, примененные для расчета средней квадратической погрешности определения координат характерных точек границ (Mt), с подставленными в такие формулы значениями и итоговые (вычисленные) значения Mt, м | Описание закрепления точки |
|--------------------------------------|--|------------|--|------------|-----------------------------|--|----------------------------|
|                                      | содержатся в Едином государственном реестре недвижимости |            | определены в результате выполнения комплексных кадастровых работ |            |                             |  |                            |
|                                      | X  | Y          | X  | Y          |                             |  |                            |
| 1                                    | 2  | 3          | 4  | 5          | 6                           | 7  | 8                          |
|                                      |  |            |  |            |                             | -  |                            |
| 722                                  | 451264.57  | 1263578.27 | 451237.54  | 1263560.30 | -                           | -  | -                          |
| 723                                  | 451236.73  | 1263559.09 | 451246.28  | 1263545.56 | -                           | -  | -                          |
| 724                                  | 451248.97  | 1263535.90 | 451251.04  | 1263535.66 | -                           | -  | -                          |
| 725                                  | 451281.80  | 1263549.08 | 451281.60  | 1263550.83 | -                           | -  | -                          |
| н2854У                               | -  | -          | 451277.20  | 1263558.06 | -                           | -  | -                          |
| н2855У                               | -  | -          | 451264.62  | 1263579.66 | -                           | -  | -                          |
| 722                                  | 451264.57  | 1263578.27 | 451237.54  | 1263560.30 | -                           | -  | -                          |

**2. Сведения о частях границ уточняемого земельного участка с кадастровым номером 67:04:0200101:692 :**

| Обозначение части границ |        | Горизонтальное положение (S), м | Описание прохождения части границ | Сведения о согласовании местоположения границ (согласовано/спорное) |
|--------------------------|--------|---------------------------------|-----------------------------------|---|
| от т.                    | до т.  |                                 |                                   |   |
| 1                        | 2      | 3                               | 4                                 | 5   |
| 722                      | 723    | 17.14                           | -                                 | -   |
| 723                      | 724    | 10.98                           | -                                 | -   |
| 724                      | 725    | 34.12                           | -                                 | -   |
| 725                      | н2854У | 8.46                            | -                                 | -   |
| н2854У                   | н2855У | 25.00                           | -                                 | -   |
| н2855У                   | 722    | 33.29                           | -                                 | -   |

**3. Сведения о характеристиках уточняемого земельного участка с кадастровым номером 67:04:0200101:692 :**

| № п/п | Наименование характеристики   | Значение характеристики   |
|-------|---|---|
| 1     | 2   | 3   |
| 1.    | Адрес земельного участка  | -   |
| 1.1.  | Сведения о местоположении земельного участка (при отсутствии адреса) в структурированном в соответствии с федеральной информационной адресной системой виде | Российская Федерация, 216310, Смоленская область, район Глинковский, сельское поселение Доброминское, деревня Добромино, улица Центральная, дом 11а |
| 1.2.  | Дополнительные сведения о местоположении земельного участка   | -   |
| 2.    | Площадь земельного участка ± величина погрешности определения (вычисления) площади ( $P \pm \Delta P$ ), м <sup>2</sup>                                     | 1023 ± 11   |

| <b>3. Сведения о характеристиках уточняемого земельного участка с кадастровым номером 67:04:0200101:692 :</b> |   |   |
|---|---|---|
| <b>№ п/п</b>  | <b>Наименование характеристики</b>  | <b>Значение характеристики</b>                    |
| <b>1</b>  | <b>2</b>  | <b>3</b>  |
| 3.  | Формула, примененная для расчета предельной допустимой погрешности определения площади земельного участка, с подставленными значениями и итоговые (вычисленные) значения ( $\Delta P$ ), м2 | $\Delta P=3.5*Mt*\sqrt{P}=3.5*0,1*\sqrt{1023}=11$ |
| 4.  | Площадь земельного участка согласно сведениям Единого государственного реестра недвижимости (Ркад), м2  | 1033  |
| 5.  | Оценка расхождения Р и Ркад (Р - Ркад), м2  | 10  |
| 6.  | Предельные минимальный и максимальный размеры земельного участка (Рмин и Рмакс), м2   | -<br>-  |
| 7.  | Кадастровый номер или иной государственный учетный номер (инвентарный) объекта недвижимости, расположенного на земельном участке  | -   |
| 8.  | Вид (виды) разрешенного использования   | -   |
| 8.1.  | Дополнительные сведения об использовании земельного участка   | -   |
| 9.  | Сведения о земельных участках (землях общего пользования, территории общего пользования), посредством которых обеспечивается доступ   | Земли общего пользования                          |
| 10.   | Иные сведения   | -   |
| <b>4. Пояснения к сведениям об уточняемом земельном участке с кадастровым номером 67:04:0200101:692 :</b>     |   |   |
| 1.  | -   |   |

## Сведения об уточняемых земельных участках, необходимые для исправления реестровых ошибок в сведениях о местоположении их границ

### 1. Сведения о характерных точках границ уточняемого земельного участка с кадастровым номером 67:04:0200101:693 :

Система координат МСК\_67

Зона № 0

| Обозначение характерных точек границ | Координаты, м  |            |  |            | Метод определения координат | Формулы, примененные для расчета средней квадратической погрешности определения координат характерных точек границ (Mt), с подставленными в такие формулы значениями и итоговые (вычисленные) значения Mt, м | Описание закрепления точки |
|--------------------------------------|--|------------|--|------------|-----------------------------|--|----------------------------|
|                                      | содержатся в Едином государственном реестре недвижимости |            | определены в результате выполнения комплексных кадастровых работ |            |                             |  |                            |
|                                      | X  | Y          | X  | Y          |                             |  |                            |
| 1                                    | 2  | 3          | 4  | 5          | 6                           | 7  | 8                          |
|                                      |  |            |  |            |                             | -  |                            |
| 379                                  | 450729.64  | 1264915.95 | 450754.70  | 1264918.95 | -                           | -  | -                          |
| 378                                  | 450736.95  | 1264917.01 | 450753.12  | 1264924.15 | -                           | -  | -                          |
| 726                                  | 450753.12  | 1264924.15 | 450750.85  | 1264939.32 | -                           | -  | -                          |
| 727                                  | 450750.85  | 1264939.32 | 450749.67  | 1264942.26 | -                           | -  | -                          |
| 728                                  | 450749.67  | 1264942.26 | 450749.82  | 1264960.02 | -                           | -  | -                          |
| 729                                  | 450749.82  | 1264960.02 | 450727.24  | 1264955.32 | -                           | -  | -                          |
| 730                                  | 450747.99  | 1264979.22 | 450723.78  | 1264977.41 | -                           | -  | -                          |
| 731                                  | 450723.78  | 1264977.41 | 450707.39  | 1264973.38 | -                           | -  | -                          |
| 732                                  | 450707.39  | 1264973.38 | 450700.84  | 1264971.77 | -                           | -  | -                          |
| 733                                  | 450650.84  | 1264959.49 | 450698.93  | 1264979.58 | -                           | -  | -                          |
| 734                                  | 450654.17  | 1264932.11 | 450692.91  | 1264977.97 | -                           | -  | -                          |
| 735                                  | 450700.60  | 1264943.66 | 450683.46  | 1264975.44 | -                           | -  | -                          |
| 736                                  | 450703.05  | 1264930.19 | 450685.04  | 1264967.89 | -                           | -  | -                          |
| 737                                  | 450714.60  | 1264931.19 | 450650.84  | 1264959.49 | -                           | -  | -                          |
| 380                                  | 450715.76  | 1264915.05 | 450654.17  | 1264932.11 | -                           | -  | -                          |
| 735                                  | -  | -          | 450700.60  | 1264943.66 | -                           | -  | -                          |
| 736                                  | -  | -          | 450703.05  | 1264930.19 | -                           | -  | -                          |
| 737                                  | -  | -          | 450714.60  | 1264931.19 | -                           | -  | -                          |
| 380                                  | -  | -          | 450715.76  | 1264915.05 | -                           | -  | -                          |
| 379                                  | 450729.64  | 1264915.95 | 450754.70  | 1264918.95 | -                           | -  | -                          |

### 2. Сведения о частях границ уточняемого земельного участка с кадастровым номером 67:04:0200101:693 :

| Обозначение части границ |       | Горизонтальное проложение (S), м | Описание прохождения части границ | Сведения о согласовании местоположения границ (согласовано/спорное) |
|--------------------------|-------|----------------------------------|-----------------------------------|---|
| от т.                    | до т. |                                  |                                   |   |
| 1                        | 2     | 3                                | 4                                 | 5   |
| 379                      | 378   | 5.43                             | -                                 | -   |
| 378                      | 726   | 15.34                            | -                                 | -   |
| 726                      | 727   | 3.17                             | -                                 | -   |
| 727                      | 728   | 17.76                            | -                                 | -   |

| <b>2. Сведения о частях границ уточняемого земельного участка с кадастровым номером 67:04:0200101:693 :</b>   |   |                                  |  |   |
|---|---|----------------------------------|--|---|
| Обозначение части границ  |   | Горизонтальное проложение (S), м | Описание прохождения части границ  | Сведения о согласовании местоположения границ (согласовано/спорное) |
| от т.   | до т.   |                                  |  |   |
| 1   | 2   | 3                                | 4  | 5   |
| 728   | 729   | 23.06                            | -  | -   |
| 729   | 730   | 22.36                            | -  | -   |
| 730   | 731   | 16.88                            | -  | -   |
| 731   | 732   | 6.74                             | -  | -   |
| 732   | 733   | 8.04                             | -  | -   |
| 733   | 734   | 6.23                             | -  | -   |
| 734   | 735   | 9.78                             | -  | -   |
| 735   | 736   | 7.71                             | -  | -   |
| 736   | 737   | 35.22                            | -  | -   |
| 737   | 380   | 27.58                            | -  | -   |
| 380   | 735   | 47.85                            | -  | -   |
| 735   | 736   | 13.69                            | -  | -   |
| 736   | 737   | 11.59                            | -  | -   |
| 737   | 380   | 16.18                            | -  | -   |
| 380   | 379   | 39.13                            | -  | -   |
| <b>3. Сведения о характеристиках уточняемого земельного участка с кадастровым номером 67:04:0200101:693 :</b> |   |                                  |  |   |
| № п/п   | Наименование характеристики   |                                  | Значение характеристики  |   |
| 1   | 2   |                                  | 3  |   |
| 1.  | Адрес земельного участка  |                                  | -  |   |
| 1.1.  | Сведения о местоположении земельного участка (при отсутствии адреса) в структурированном в соответствии с федеральной информационной адресной системой виде                       |                                  | Российская Федерация, 216310, Смоленская область, район Глинковский, сельское поселение Доброминское, деревня Добромино, улица Луговая, дом 11 |   |
| 1.2.  | Дополнительные сведения о местоположении земельного участка   |                                  | -  |   |
| 2.  | Площадь земельного участка ± величина погрешности определения (вычисления) площади (P ± ΔP), м2   |                                  | 3753 ± 21  |   |
| 3.  | Формула, примененная для расчета предельной допустимой погрешности определения площади земельного участка, с подставленными значениями и итоговые (вычисленные) значения (ΔP), м2 |                                  | $\Delta P = 3.5 * M_t * \sqrt{P} = 3.5 * 0,1 * \sqrt{3753} = 21$   |   |
| 4.  | Площадь земельного участка согласно сведениям Единого государственного реестра недвижимости (P <sub>кад</sub> ), м2   |                                  | 4077   |   |
| 5.  | Оценка расхождения P и P <sub>кад</sub> (P - P <sub>кад</sub> ), м2   |                                  | 324  |   |
| 6.  | Предельные минимальный и максимальный размеры земельного участка (P <sub>мин</sub> и P <sub>макс</sub> ), м2  |                                  | -  |   |
| 7.  | Кадастровый номер или иной государственный учетный номер (инвентарный) объекта недвижимости, расположенного на земельном участке  |                                  | -  |   |
| 8.  | Вид (виды) разрешенного использования   |                                  | -  |   |
| 8.1.  | Дополнительные сведения об использовании земельного участка   |                                  | -  |   |

**3. Сведения о характеристиках уточняемого земельного участка с кадастровым номером 67:04:0200101:693 :**

| № п/п | Наименование характеристики   | Значение характеристики  |
|-------|---|--------------------------|
| 1     | 2   | 3                        |
| 9.    | Сведения о земельных участках (землях общего пользования, территории общего пользования), посредством которых обеспечивается доступ | Земли общего пользования |
| 10.   | Иные сведения   | -                        |

**4. Пояснения к сведениям об уточняемом земельном участке с кадастровым номером 67:04:0200101:693 :**

|    |   |
|----|---|
| 1. | - |
|----|---|

## Сведения об уточняемых земельных участках, необходимые для исправления реестровых ошибок в сведениях о местоположении их границ

### 1. Сведения о характерных точках границ уточняемого земельного участка с кадастровым номером 67:04:0200101:694 :

| Система координат МСК-67, зона 1     |  |            |  |            | Зона №1                     |  |                            |
|--------------------------------------|--|------------|--|------------|-----------------------------|--|----------------------------|
| Обозначение характерных точек границ | Координаты, м  |            |  |            | Метод определения координат | Формулы, примененные для расчета средней квадратической погрешности определения координат характерных точек границ (Mt), с подставленными в такие формулы значениями и итоговые (вычисленные) значения Mt, м | Описание закрепления точки |
|                                      | содержатся в Едином государственном реестре недвижимости |            | определены в результате выполнения комплексных кадастровых работ |            |                             |  |                            |
|                                      | X  | Y          | X  | Y          |                             |  |                            |
| 1                                    | 2  | 3          | 4  | 5          | 6                           | 7  | 8                          |
|                                      |  |            |  |            |                             | -  |                            |
| 738                                  | 450742.09  | 1264798.20 | 450721.52  | 1264820.42 | -                           | -  | -                          |
| 739                                  | 450738.08  | 1264797.84 | 450721.97  | 1264808.34 | -                           | -  | -                          |
| 740                                  | 450737.09  | 1264801.66 | 450713.78  | 1264807.39 | -                           | -  | -                          |
| 741                                  | 450725.01  | 1264799.09 | 450717.98  | 1264795.97 | -                           | -  | -                          |
| 742                                  | 450725.30  | 1264785.84 | 450725.60  | 1264775.29 | -                           | -  | -                          |
| 743                                  | 450725.57  | 1264773.21 | 450728.14  | 1264768.38 | -                           | -  | -                          |
| 744                                  | 450722.51  | 1264772.38 | 450749.55  | 1264775.43 | -                           | -  | -                          |
| 745                                  | 450727.54  | 1264756.82 | 450771.84  | 1264784.39 | -                           | -  | -                          |
| 746                                  | 450729.56  | 1264757.33 | 450764.33  | 1264805.17 | -                           | -  | -                          |
| 747                                  | 450732.90  | 1264747.41 | 450743.05  | 1264798.43 | -                           | -  | -                          |
| 748                                  | 450749.85  | 1264752.71 | 450738.02  | 1264821.39 | -                           | -  | -                          |
| 749                                  | 450774.09  | 1264761.93 | 450734.22  | 1264821.22 | -                           | -  | -                          |
| 750                                  | 450767.83  | 1264782.67 | -  | -          | -                           | 0.3  | -                          |
| 751                                  | 450745.93  | 1264777.01 | -  | -          | -                           | 0.3  | -                          |
| 738                                  | 450742.09  | 1264798.20 | 450721.52  | 1264820.42 | -                           | -  | -                          |

### 2. Сведения о частях границ уточняемого земельного участка с кадастровым номером 67:04:0200101:694 :

| Обозначение части границ |       | Горизонтальное проложение (S), м | Описание прохождения части границ | Сведения о согласовании местоположения границ (согласовано/спорное) |
|--------------------------|-------|----------------------------------|-----------------------------------|---|
| от т.                    | до т. |                                  |                                   |   |
| 1                        | 2     | 3                                | 4                                 | 5   |
| 738                      | 739   | 12.09                            | -                                 | -   |
| 739                      | 740   | 8.24                             | -                                 | -   |
| 740                      | 741   | 12.17                            | -                                 | -   |
| 741                      | 742   | 22.04                            | -                                 | -   |
| 742                      | 743   | 7.36                             | -                                 | -   |
| 743                      | 744   | 22.54                            | -                                 | -   |
| 744                      | 745   | 24.02                            | -                                 | -   |
| 745                      | 746   | 22.10                            | -                                 | -   |
| 746                      | 747   | 22.32                            | -                                 | -   |



| <b>2. Сведения о частях границ уточняемого земельного участка с кадастровым номером 67:04:0200101:694 :</b>   |   |                                  |   |   |
|---|---|----------------------------------|---|---|
| Обозначение части границ  |   | Горизонтальное проложение (S), м | Описание прохождения части границ   | Сведения о согласовании местоположения границ (согласовано/спорное) |
| от т.   | до т.   |                                  |   |   |
| 1   | 2   | 3                                | 4   | 5   |
| 747   | 748   | 23.50                            | -   | -   |
| 748   | 749   | 3.80                             | -   | -   |
| 749   | 738   | 12.73                            | -   | -   |
| <b>3. Сведения о характеристиках уточняемого земельного участка с кадастровым номером 67:04:0200101:694 :</b> |   |                                  |   |   |
| № п/п   | Наименование характеристики   |                                  | Значение характеристики   |   |
| 1   | 2   |                                  | 3   |   |
| 1.  | Адрес земельного участка  |                                  | -   |   |
| 1.1.  | Сведения о местоположении земельного участка (при отсутствии адреса) в структурированном в соответствии с федеральной информационной адресной системой виде   |                                  | Российская Федерация, 216310, Смоленская область, район Глинковский, сельское поселение Доброминское, деревня Добромино, улица Луговая, дом 9 |   |
| 1.2.  | Дополнительные сведения о местоположении земельного участка   |                                  | -   |   |
| 2.  | Площадь земельного участка ± величина погрешности определения (вычисления) площади ( $P \pm \Delta P$ ), м <sup>2</sup>   |                                  | 1676 ± 14   |   |
| 3.  | Формула, примененная для расчета предельной допустимой погрешности определения площади земельного участка, с подставленными значениями и итоговые (вычисленные) значения ( $\Delta P$ ), м <sup>2</sup> |                                  | $\Delta P = 3.5 * M_t * \sqrt{P} = 3.5 * 0,1 * \sqrt{1676} = 14$  |   |
| 4.  | Площадь земельного участка согласно сведениям Единого государственного реестра недвижимости (Ркад), м <sup>2</sup>  |                                  | 1563  |   |
| 5.  | Оценка расхождения Р и Ркад ( $P - P_{кад}$ ), м <sup>2</sup>   |                                  | 113   |   |
| 6.  | Предельные минимальный и максимальный размеры земельного участка (Рмин и Рмакс), м <sup>2</sup>   |                                  | -<br>-  |   |
| 7.  | Кадастровый номер или иной государственный учетный номер (инвентарный) объекта недвижимости, расположенного на земельном участке  |                                  | -   |   |
| 8.  | Вид (виды) разрешенного использования   |                                  | -   |   |
| 8.1.  | Дополнительные сведения об использовании земельного участка   |                                  | -   |   |
| 9.  | Сведения о земельных участках (землях общего пользования, территории общего пользования), посредством которых обеспечивается доступ   |                                  | Земли общего пользования  |   |
| 10.   | Иные сведения   |                                  | -   |   |
| <b>4. Пояснения к сведениям об уточняемом земельном участке с кадастровым номером 67:04:0200101:694 :</b>     |   |                                  |   |   |
| 1.  | -   |                                  |   |   |

## Сведения об уточняемых земельных участках, необходимые для исправления реестровых ошибок в сведениях о местоположении их границ

### 1. Сведения о характерных точках границ уточняемого земельного участка с кадастровым номером 67:04:0200101:696 :

| Система координат МСК_67             |  |            |  |            | Зона № 0                    |  |                            |
|--------------------------------------|--|------------|--|------------|-----------------------------|--|----------------------------|
| Обозначение характерных точек границ | Координаты, м  |            |  |            | Метод определения координат | Формулы, примененные для расчета средней квадратической погрешности определения координат характерных точек границ (Mt), с подставленными в такие формулы значениями и итоговые (вычисленные) значения Mt, м | Описание закрепления точки |
|                                      | содержатся в Едином государственном реестре недвижимости |            | определены в результате выполнения комплексных кадастровых работ |            |                             |  |                            |
|                                      | X  | Y          | X  | Y          |                             |  |                            |
| 1                                    | 2  | 3          | 4  | 5          | 6                           | 7  | 8                          |
|                                      |  |            |  |            |                             | -  |                            |
| 609                                  | 451804.54  | 1263993.50 | 451761.66  | 1264044.78 | -                           | -  | -                          |
| 752                                  | 451823.45  | 1264004.57 | 451772.96  | 1264022.93 | -                           | -  | -                          |
| 753                                  | 451808.98  | 1264057.80 | 451791.26  | 1263988.98 | -                           | -  | -                          |
| 754                                  | 451763.32  | 1264045.78 | 451793.88  | 1263987.58 | -                           | -  | -                          |
| 610                                  | 451782.54  | 1264026.18 | 451815.40  | 1263998.87 | -                           | -  | -                          |
| н2856У                               | -  | -          | 451802.48  | 1264051.02 | -                           | -  | -                          |
| 609                                  | 451804.54  | 1263993.50 | 451761.66  | 1264044.78 | -                           | -  | -                          |

### 2. Сведения о частях границ уточняемого земельного участка с кадастровым номером 67:04:0200101:696 :

| Обозначение части границ |        | Горизонтальное проложение (S), м | Описание прохождения части границ | Сведения о согласовании местоположения границ (согласовано/спорное) |
|--------------------------|--------|----------------------------------|-----------------------------------|---|
| от т.                    | до т.  |                                  |                                   |   |
| 1                        | 2      | 3                                | 4                                 | 5   |
| 609                      | 752    | 24.60                            | -                                 | -   |
| 752                      | 753    | 38.57                            | -                                 | -   |
| 753                      | 754    | 2.97                             | -                                 | -   |
| 754                      | 610    | 24.30                            | -                                 | -   |
| 610                      | н2856У | 53.73                            | -                                 | -   |
| н2856У                   | 609    | 41.29                            | -                                 | -   |

### 3. Сведения о характеристиках уточняемого земельного участка с кадастровым номером 67:04:0200101:696 :

| № п/п | Наименование характеристики   | Значение характеристики   |
|-------|---|---|
| 1     | 2   | 3   |
| 1.    | Адрес земельного участка  | -   |
| 1.1.  | Сведения о местоположении земельного участка (при отсутствии адреса) в структурированном в соответствии с федеральной информационной адресной системой виде | Российская Федерация, 216310, Смоленская область, район Глинковский, сельское поселение Доброминское, деревня Добромино, улица Заречная, дом 29 |
| 1.2.  | Дополнительные сведения о местоположении земельного участка   | -   |
| 2.    | Площадь земельного участка ± величина погрешности определения (вычисления) площади (P ± ΔP), м2   | 1963 ± 16   |

| <b>3. Сведения о характеристиках уточняемого земельного участка с кадастровым номером 67:04:0200101:696 :</b> |   |   |
|---|---|---|
| <b>№ п/п</b>  | <b>Наименование характеристики</b>  | <b>Значение характеристики</b>                    |
| <b>1</b>  | <b>2</b>  | <b>3</b>  |
| 3.  | Формула, примененная для расчета предельной допустимой погрешности определения площади земельного участка, с подставленными значениями и итоговые (вычисленные) значения ( $\Delta P$ ), м <sup>2</sup> | $\Delta P=3.5*Mt*\sqrt{P}=3.5*0,1*\sqrt{1963}=16$ |
| 4.  | Площадь земельного участка согласно сведениям Единого государственного реестра недвижимости (Ркад), м <sup>2</sup>  | 1926  |
| 5.  | Оценка расхождения Р и Ркад (Р - Ркад), м <sup>2</sup>  | 37  |
| 6.  | Предельные минимальный и максимальный размеры земельного участка (Рмин и Рмакс), м <sup>2</sup>   | -<br>-  |
| 7.  | Кадастровый номер или иной государственный учетный номер (инвентарный) объекта недвижимости, расположенного на земельном участке  | -   |
| 8.  | Вид (виды) разрешенного использования   | -   |
| 8.1.  | Дополнительные сведения об использовании земельного участка   | -   |
| 9.  | Сведения о земельных участках (землях общего пользования, территории общего пользования), посредством которых обеспечивается доступ   | Земли общего пользования                          |
| 10.   | Иные сведения   | -   |
| <b>4. Пояснения к сведениям об уточняемом земельном участке с кадастровым номером 67:04:0200101:696 :</b>     |   |   |
| 1.  | -   |   |

## Сведения об уточняемых земельных участках, необходимые для исправления реестровых ошибок в сведениях о местоположении их границ

### 1. Сведения о характерных точках границ уточняемого земельного участка с кадастровым номером 67:04:0200101:714 :

| Система координат МСК_67             |  |            |  |            | Зона № 0                    |  |                            |
|--------------------------------------|--|------------|--|------------|-----------------------------|--|----------------------------|
| Обозначение характерных точек границ | Координаты, м  |            |  |            | Метод определения координат | Формулы, примененные для расчета средней квадратической погрешности определения координат характерных точек границ (Mt), с подставленными в такие формулы значениями и итоговые (вычисленные) значения Mt, м | Описание закрепления точки |
|                                      | содержатся в Едином государственном реестре недвижимости |            | определены в результате выполнения комплексных кадастровых работ |            |                             |  |                            |
|                                      | X  | Y          | X  | Y          |                             |  |                            |
| 1                                    | 2  | 3          | 4  | 5          | 6                           | 7  | 8                          |
|                                      |  |            |  |            |                             | -  |                            |
| 819                                  | 451489.70  | 1263430.42 | 451491.48  | 1263432.32 | -                           | -  | -                          |
| 820                                  | 451490.28  | 1263431.26 | 451490.34  | 1263433.37 | -                           | -  | -                          |
| 821                                  | 451489.45  | 1263431.83 | 451489.24  | 1263432.19 | -                           | -  | -                          |
| 822                                  | 451488.87  | 1263430.99 | 451490.38  | 1263431.13 | -                           | -  | -                          |
| 819                                  | 451489.70  | 1263430.42 | 451491.48  | 1263432.32 | -                           | -  | -                          |

### 2. Сведения о частях границ уточняемого земельного участка с кадастровым номером 67:04:0200101:714 :

| Обозначение части границ |       | Горизонтальное проложение (S), м | Описание прохождения части границ | Сведения о согласовании местоположения границ (согласовано/спорное) |
|--------------------------|-------|----------------------------------|-----------------------------------|---|
| от т.                    | до т. |                                  |                                   |   |
| 1                        | 2     | 3                                | 4                                 | 5   |
| 819                      | 820   | 1.55                             | -                                 | -   |
| 820                      | 821   | 1.61                             | -                                 | -   |
| 821                      | 822   | 1.56                             | -                                 | -   |
| 822                      | 819   | 1.62                             | -                                 | -   |

### 3. Сведения о характеристиках уточняемого земельного участка с кадастровым номером 67:04:0200101:714 :

| № п/п | Наименование характеристики   | Значение характеристики   |
|-------|---|---|
| 1     | 2   | 3   |
| 1.    | Адрес земельного участка  | -   |
| 1.1.  | Сведения о местоположении земельного участка (при отсутствии адреса) в структурированном в соответствии с федеральной информационной адресной системой виде   | Российская Федерация, Смоленская область, район Глинковский, сельское поселение Доброминское, деревня Добромино |
| 1.2.  | Дополнительные сведения о местоположении земельного участка   | -   |
| 2.    | Площадь земельного участка ± величина погрешности определения (вычисления) площади ( $P \pm \Delta P$ ), м <sup>2</sup>   | $3 \pm 1$   |
| 3.    | Формула, примененная для расчета предельной допустимой погрешности определения площади земельного участка, с подставленными значениями и итоговые (вычисленные) значения ( $\Delta P$ ), м <sup>2</sup> | $\Delta P = 3.5 * M_t * \sqrt{P} = 3.5 * 0,1 * \sqrt{3} = 1$  |
| 4.    | Площадь земельного участка согласно сведениям Единого государственного реестра недвижимости ( $P_{кад}$ ), м <sup>2</sup>   | 1   |

**3. Сведения о характеристиках уточняемого земельного участка с кадастровым номером 67:04:0200101:714 :**

| <b>№ п/п</b> | <b>Наименование характеристики</b>  | <b>Значение характеристики</b> |
|--------------|---|--------------------------------|
| <b>1</b>     | <b>2</b>  | <b>3</b>                       |
| 5.           | Оценка расхождения Р и Ркад (Р - Ркад), м2  | 2                              |
| 6.           | Предельные минимальный и максимальный размеры земельного участка (Рмин и Рмакс), м2   | -<br>-                         |
| 7.           | Кадастровый номер или иной государственный учетный номер (инвентарный) объекта недвижимости, расположенного на земельном участке    | -                              |
| 8.           | Вид (виды) разрешенного использования   | -                              |
| 8.1.         | Дополнительные сведения об использовании земельного участка   | -                              |
| 9.           | Сведения о земельных участках (землях общего пользования, территории общего пользования), посредством которых обеспечивается доступ | Земли общего пользования       |
| 10.          | Иные сведения   | -                              |

**4. Пояснения к сведениям об уточняемом земельном участке с кадастровым номером 67:04:0200101:714 :**

|    |   |
|----|---|
| 1. | - |
|----|---|

## Сведения об уточняемых земельных участках, необходимые для исправления реестровых ошибок в сведениях о местоположении их границ

### 1. Сведения о характерных точках границ уточняемого земельного участка с кадастровым номером 67:04:0200101:719 :

| Система координат МСК-67, зона 1     |  |            |  |            | Зона № 1                    |  |                            |
|--------------------------------------|--|------------|--|------------|-----------------------------|--|----------------------------|
| Обозначение характерных точек границ | Координаты, м  |            |  |            | Метод определения координат | Формулы, примененные для расчета средней квадратической погрешности определения координат характерных точек границ (Mt), с подставленными в такие формулы значениями и итоговые (вычисленные) значения Mt, м | Описание закрепления точки |
|                                      | содержатся в Едином государственном реестре недвижимости |            | определены в результате выполнения комплексных кадастровых работ |            |                             |  |                            |
|                                      | X  | Y          | X  | Y          |                             |  |                            |
| 1                                    | 2  | 3          | 4  | 5          | 6                           | 7  | 8                          |
|                                      |  |            |  |            |                             | -  |                            |
| 839                                  | 450669.79  | 1265344.57 | 450621.59  | 1265356.79 | -                           | -  | -                          |
| 840                                  | 450671.87  | 1265353.13 | 450624.03  | 1265347.58 | -                           | -  | -                          |
| 841                                  | 450676.67  | 1265372.89 | 450651.07  | 1265345.55 | -                           | -  | -                          |
| 842                                  | 450679.37  | 1265388.00 | 450669.97  | 1265344.00 | -                           | -  | -                          |
| 843                                  | 450649.26  | 1265391.18 | 450677.02  | 1265373.43 | -                           | -  | -                          |
| 844                                  | 450631.38  | 1265393.07 | 450679.70  | 1265387.90 | -                           | -  | -                          |
| 845                                  | 450621.89  | 1265356.98 | 450652.59  | 1265390.85 | -                           | -  | -                          |
| 846                                  | 450624.55  | 1265347.96 | 450631.30  | 1265393.17 | -                           | -  | -                          |
| 847                                  | 450644.39  | 1265346.07 | -  | -          | -                           | -  | -                          |
| 848                                  | 450660.70  | 1265345.11 | -  | -          | -                           | -  | -                          |
| 839                                  | 450669.79  | 1265344.57 | 450621.59  | 1265356.79 | -                           | -  | -                          |

### 2. Сведения о частях границ уточняемого земельного участка с кадастровым номером 67:04:0200101:719 :

| Обозначение части границ |       | Горизонтальное проложение (S), м | Описание прохождения части границ | Сведения о согласовании местоположения границ (согласовано/спорное) |
|--------------------------|-------|----------------------------------|-----------------------------------|---|
| от т.                    | до т. |                                  |                                   |   |
| 1                        | 2     | 3                                | 4                                 | 5   |
| 839                      | 840   | 9.53                             | -                                 | -   |
| 840                      | 841   | 27.12                            | -                                 | -   |
| 841                      | 842   | 18.96                            | -                                 | -   |
| 842                      | 843   | 30.26                            | -                                 | -   |
| 843                      | 844   | 14.72                            | -                                 | -   |
| 844                      | 845   | 27.27                            | -                                 | -   |
| 845                      | 846   | 21.42                            | -                                 | -   |
| 846                      | 839   | 37.65                            | -                                 | -   |

### 3. Сведения о характеристиках уточняемого земельного участка с кадастровым номером 67:04:0200101:719 :

| № п/п | Наименование характеристики | Значение характеристики |
|-------|-----------------------------|-------------------------|
| 1     | 2                           | 3                       |
| 1.    | Адрес земельного участка    | -                       |

| <b>3. Сведения о характеристиках уточняемого земельного участка с кадастровым номером 67:04:0200101:719 :</b> |   |  |
|---|---|--|
| <b>№ п/п</b>  | <b>Наименование характеристики</b>  | <b>Значение характеристики</b>   |
| <b>1</b>  | <b>2</b>  | <b>3</b>   |
| 1.1.  | Сведения о местоположении земельного участка (при отсутствии адреса) в структурированном в соответствии с федеральной информационной адресной системой виде   | Российская Федерация, 216310, Смоленская область, район Глинковский, сельское поселение Доброминское, деревня Добромино, улица Центральная, дом 74 |
| 1.2.  | Дополнительные сведения о местоположении земельного участка   | -  |
| 2.  | Площадь земельного участка ± величина погрешности определения (вычисления) площади ( $P \pm \Delta P$ ), м <sup>2</sup>   | 2247 ± 17  |
| 3.  | Формула, примененная для расчета предельной допустимой погрешности определения площади земельного участка, с подставленными значениями и итоговые (вычисленные) значения ( $\Delta P$ ), м <sup>2</sup> | $\Delta P = 3.5 * M_t * \sqrt{P} = 3.5 * 0,1 * \sqrt{2247} = 17$   |
| 4.  | Площадь земельного участка согласно сведениям Единого государственного реестра недвижимости ( $P_{\text{кад}}$ ), м <sup>2</sup>  | 2212   |
| 5.  | Оценка расхождения $P$ и $P_{\text{кад}}$ ( $P - P_{\text{кад}}$ ), м <sup>2</sup>  | 35   |
| 6.  | Предельные минимальный и максимальный размеры земельного участка ( $P_{\text{мин}}$ и $P_{\text{макс}}$ ), м <sup>2</sup>   | -<br>-   |
| 7.  | Кадастровый номер или иной государственный учетный номер (инвентарный) объекта недвижимости, расположенного на земельном участке  | -  |
| 8.  | Вид (виды) разрешенного использования   | -  |
| 8.1.  | Дополнительные сведения об использовании земельного участка   | -  |
| 9.  | Сведения о земельных участках (землях общего пользования, территории общего пользования), посредством которых обеспечивается доступ   | Земли общего пользования   |
| 10.   | Иные сведения   | -  |
| <b>4. Пояснения к сведениям об уточняемом земельном участке с кадастровым номером 67:04:0200101:719 :</b>     |   |  |
| 1.  | -   |  |

## Сведения об уточняемых земельных участках, необходимые для исправления реестровых ошибок в сведениях о местоположении их границ

### 1. Сведения о характерных точках границ уточняемого земельного участка с кадастровым номером 67:04:0200101:1002 :

| Система координат МСК_67             |  |            |  |            | Зона № 0                    |  |                            |
|--------------------------------------|--|------------|--|------------|-----------------------------|--|----------------------------|
| Обозначение характерных точек границ | Координаты, м  |            |  |            | Метод определения координат | Формулы, примененные для расчета средней квадратической погрешности определения координат характерных точек границ (Mt), с подставленными в такие формулы значениями и итоговые (вычисленные) значения Mt, м | Описание закрепления точки |
|                                      | содержатся в Едином государственном реестре недвижимости |            | определены в результате выполнения комплексных кадастровых работ |            |                             |  |                            |
|                                      | X  | Y          | X  | Y          |                             |  |                            |
| 1                                    | 2  | 3          | 4  | 5          | 6                           | 7  | 8                          |
|                                      |  |            |  |            |                             | -  |                            |
| 972                                  | 451303.84  | 1263696.05 | 451289.54  | 1263685.52 | -                           | -  | -                          |
| 973                                  | 451297.25  | 1263710.40 | 451309.52  | 1263692.71 | -                           | -  | -                          |
| 974                                  | 451273.80  | 1263702.21 | 451302.58  | 1263710.87 | -                           | -  | -                          |
| 975                                  | 451270.66  | 1263699.24 | 451289.53  | 1263711.04 | -                           | -  | -                          |
| 976                                  | 451278.08  | 1263684.10 | 451280.76  | 1263706.89 | -                           | -  | -                          |
| 972                                  | 451303.84  | 1263696.05 | 451289.54  | 1263685.52 | -                           | -  | -                          |

### 2. Сведения о частях границ уточняемого земельного участка с кадастровым номером 67:04:0200101:1002 :

| Обозначение части границ |       | Горизонтальное проложение (S), м | Описание прохождения части границ | Сведения о согласовании местоположения границ (согласовано/спорное) |
|--------------------------|-------|----------------------------------|-----------------------------------|---|
| от т.                    | до т. |                                  |                                   |   |
| 1                        | 2     | 3                                | 4                                 | 5   |
| 972                      | 973   | 21.23                            | -                                 | -   |
| 973                      | 974   | 19.44                            | -                                 | -   |
| 974                      | 975   | 13.05                            | -                                 | -   |
| 975                      | 976   | 9.70                             | -                                 | -   |
| 976                      | 972   | 23.10                            | -                                 | -   |

### 3. Сведения о характеристиках уточняемого земельного участка с кадастровым номером 67:04:0200101:1002 :

| № п/п | Наименование характеристики   | Значение характеристики   |
|-------|---|---|
| 1     | 2   | 3   |
| 1.    | Адрес земельного участка  | -   |
| 1.1.  | Сведения о местоположении земельного участка (при отсутствии адреса) в структурированном в соответствии с федеральной информационной адресной системой виде | Российская Федерация, 216310, Смоленская область, район Глинковский, сельское поселение Доброминское, деревня Добромино, улица Молодежная, дом 16 |
| 1.2.  | Дополнительные сведения о местоположении земельного участка   | -   |
| 2.    | Площадь земельного участка ± величина погрешности определения (вычисления) площади ( $P \pm \Delta P$ ), м <sup>2</sup>                                     | 485 ± 8   |



| <b>3. Сведения о характеристиках уточняемого земельного участка с кадастровым номером 67:04:0200101:1002 :</b> |   |  |
|--|---|--|
| <b>№ п/п</b>   | <b>Наименование характеристики</b>  | <b>Значение характеристики</b>                                 |
| <b>1</b>   | <b>2</b>  | <b>3</b>   |
| 3.   | Формула, примененная для расчета предельной допустимой погрешности определения площади земельного участка, с подставленными значениями и итоговые (вычисленные) значения ( $\Delta P$ ), м <sup>2</sup> | $\Delta P = 3.5 * M_t * \sqrt{P} = 3.5 * 0,1 * \sqrt{485} = 8$ |
| 4.   | Площадь земельного участка согласно сведениям Единого государственного реестра недвижимости (Ркад), м <sup>2</sup>  | 489  |
| 5.   | Оценка расхождения Р и Ркад (Р - Ркад), м <sup>2</sup>  | 4  |
| 6.   | Предельные минимальный и максимальный размеры земельного участка (Рмин и Рмакс), м <sup>2</sup>   | -<br>-   |
| 7.   | Кадастровый номер или иной государственный учетный номер (инвентарный) объекта недвижимости, расположенного на земельном участке  | -  |
| 8.   | Вид (виды) разрешенного использования   | -  |
| 8.1.   | Дополнительные сведения об использовании земельного участка   | -  |
| 9.   | Сведения о земельных участках (землях общего пользования, территории общего пользования), посредством которых обеспечивается доступ   | Земли общего пользования                                       |
| 10.  | Иные сведения   | -  |
| <b>4. Пояснения к сведениям об уточняемом земельном участке с кадастровым номером 67:04:0200101:1002 :</b>     |   |  |
| 1.   | -   |  |

## Сведения об уточняемых земельных участках, необходимые для исправления реестровых ошибок в сведениях о местоположении их границ

### 1. Сведения о характерных точках границ уточняемого земельного участка с кадастровым номером 67:04:0200101:1003 :

Система координат МСК\_67

Зона № 0

| Обозначение характерных точек границ | Координаты, м  |            |  |            | Метод определения координат | Формулы, примененные для расчета средней квадратической погрешности определения координат характерных точек границ (Mt), с подставленными в такие формулы значениями и итоговые (вычисленные) значения Mt, м | Описание закрепления точки |
|--------------------------------------|--|------------|--|------------|-----------------------------|--|----------------------------|
|                                      | содержатся в Едином государственном реестре недвижимости |            | определены в результате выполнения комплексных кадастровых работ |            |                             |  |                            |
|                                      | X  | Y          | X  | Y          |                             |  |                            |
| 1                                    | 2  | 3          | 4  | 5          | 6                           | 7  | 8                          |
|                                      |  |            |  |            |                             | -  |                            |
| 977                                  | 451337.15  | 1263682.27 | 451289.54  | 1263685.52 | -                           | -  | -                          |
| 978                                  | 451325.63  | 1263710.73 | 451280.76  | 1263706.89 | -                           | -  | -                          |
| 979                                  | 451297.95  | 1263710.64 | 451279.26  | 1263711.09 | -                           | -  | -                          |
| 973                                  | 451297.25  | 1263710.40 | 451255.51  | 1263709.26 | -                           | -  | -                          |
| 972                                  | 451303.84  | 1263696.05 | 451244.44  | 1263706.18 | -                           | -  | -                          |
| 976                                  | 451278.08  | 1263684.10 | 451235.08  | 1263700.59 | -                           | -  | -                          |
| 975                                  | 451270.66  | 1263699.24 | 451240.82  | 1263689.05 | -                           | -  | -                          |
| 980                                  | 451259.04  | 1263688.24 | 451245.07  | 1263681.86 | -                           | -  | -                          |
| 981                                  | 451253.06  | 1263685.17 | 451249.01  | 1263678.79 | -                           | -  | -                          |
| 982                                  | 451257.91  | 1263675.56 | 451252.51  | 1263680.82 | -                           | -  | -                          |
| 983                                  | 451263.89  | 1263678.55 | 451258.28  | 1263670.53 | -                           | -  | -                          |
| 984                                  | 451268.65  | 1263668.61 | 451260.56  | 1263671.15 | -                           | -  | -                          |
| 985                                  | 451285.21  | 1263671.11 | 451262.23  | 1263668.75 | -                           | -  | -                          |
| 986                                  | 451306.95  | 1263678.06 | 451270.39  | 1263673.24 | -                           | -  | -                          |
| 987                                  | 451324.40  | 1263684.44 | 451271.65  | 1263670.97 | -                           | -  | -                          |
| 988                                  | 451327.23  | 1263677.66 | 451272.33  | 1263669.02 | -                           | -  | -                          |
| н95У                                 | -  | -          | 451271.36  | 1263666.38 | -                           | -  | -                          |
| н94У                                 | -  | -          | 451272.30  | 1263661.38 | -                           | -  | -                          |
| н93У                                 | -  | -          | 451295.52  | 1263670.91 | -                           | -  | -                          |
| 977                                  | 451337.15  | 1263682.27 | 451289.54  | 1263685.52 | -                           | -  | -                          |

### 2. Сведения о частях границ уточняемого земельного участка с кадастровым номером 67:04:0200101:1003 :

| Обозначение части границ |       | Горизонтальное проложение (S), м | Описание прохождения части границ | Сведения о согласовании местоположения границ (согласовано/спорное) |
|--------------------------|-------|----------------------------------|-----------------------------------|---|
| от т.                    | до т. |                                  |                                   |   |
| 1                        | 2     | 3                                | 4                                 | 5   |
| 977                      | 978   | 23.10                            | -                                 | -   |
| 978                      | 979   | 4.46                             | -                                 | -   |
| 979                      | 973   | 23.82                            | -                                 | -   |
| 973                      | 972   | 11.49                            | -                                 | -   |

| <b>2. Сведения о частях границ уточняемого земельного участка с кадастровым номером 67:04:0200101:1003 :</b>   |   |                                  |   |   |
|--|---|----------------------------------|---|---|
| Обозначение части границ   |   | Горизонтальное проложение (S), м | Описание прохождения части границ   | Сведения о согласовании местоположения границ (согласовано/спорное) |
| от т.  | до т.   |                                  |   |   |
| 1  | 2   | 3                                | 4   | 5   |
| 972  | 976   | 10.90                            | -   | -   |
| 976  | 975   | 12.89                            | -   | -   |
| 975  | 980   | 8.35                             | -   | -   |
| 980  | 981   | 4.99                             | -   | -   |
| 981  | 982   | 4.05                             | -   | -   |
| 982  | 983   | 11.80                            | -   | -   |
| 983  | 984   | 2.36                             | -   | -   |
| 984  | 985   | 2.92                             | -   | -   |
| 985  | 986   | 9.31                             | -   | -   |
| 986  | 987   | 2.60                             | -   | -   |
| 987  | 988   | 2.07                             | -   | -   |
| 988  | н95У  | 2.81                             | -   | -   |
| н95У   | н94У  | 5.09                             | -   | -   |
| н94У   | н93У  | 25.10                            | -   | -   |
| н93У   | 977   | 15.79                            | -   | -   |
| <b>3. Сведения о характеристиках уточняемого земельного участка с кадастровым номером 67:04:0200101:1003 :</b> |   |                                  |   |   |
| № п/п  | Наименование характеристики   |                                  | Значение характеристики   |   |
| 1  | 2   |                                  | 3   |   |
| 1.   | Адрес земельного участка  |                                  | -   |   |
| 1.1.   | Сведения о местоположении земельного участка (при отсутствии адреса) в структурированном в соответствии с федеральной информационной адресной системой виде                       |                                  | Российская Федерация, 216310, Смоленская область, район Глинковский, сельское поселение Доброминское, деревня Добромينو, улица Молодежная, дом 16 |   |
| 1.2.   | Дополнительные сведения о местоположении земельного участка   |                                  | -   |   |
| 2.   | Площадь земельного участка ± величина погрешности определения (вычисления) площади (P ± ΔP), м2   |                                  | 1786 ± 15   |   |
| 3.   | Формула, примененная для расчета предельной допустимой погрешности определения площади земельного участка, с подставленными значениями и итоговые (вычисленные) значения (ΔP), м2 |                                  | $\Delta P = 3.5 * M_t * \sqrt{P} = 3.5 * 0,1 * \sqrt{1786} = 15$  |   |
| 4.   | Площадь земельного участка согласно сведениям Единого государственного реестра недвижимости (P <sub>кад</sub> ), м2   |                                  | 1761  |   |
| 5.   | Оценка расхождения P и P <sub>кад</sub> (P - P <sub>кад</sub> ), м2   |                                  | 25  |   |
| 6.   | Предельные минимальный и максимальный размеры земельного участка (P <sub>мин</sub> и P <sub>макс</sub> ), м2  |                                  | -   |   |
| 7.   | Кадастровый номер или иной государственный учетный номер (инвентарный) объекта недвижимости, расположенного на земельном участке  |                                  | -   |   |
| 8.   | Вид (виды) разрешенного использования   |                                  | -   |   |
| 8.1.   | Дополнительные сведения об использовании земельного участка   |                                  | -   |   |

**3. Сведения о характеристиках уточняемого земельного участка с кадастровым номером 67:04:0200101:1003 :**

| № п/п | Наименование характеристики   | Значение характеристики  |
|-------|---|--------------------------|
| 1     | 2   | 3                        |
| 9.    | Сведения о земельных участках (землях общего пользования, территории общего пользования), посредством которых обеспечивается доступ | Земли общего пользования |
| 10.   | Иные сведения   | -                        |

**4. Пояснения к сведениям об уточняемом земельном участке с кадастровым номером 67:04:0200101:1003 :**

|    |   |
|----|---|
| 1. | - |
|----|---|

|  |  |
|--|--|
|  |  |
|--|--|

## Сведения об уточняемых земельных участках, необходимые для исправления реестровых ошибок в сведениях о местоположении их границ

### 1. Сведения о характерных точках границ уточняемого земельного участка с кадастровым номером 67:04:0200101:1132 :

| Система координат МСК-67, зона 1     |  |            |  |            | Зона № 1                    |  |                            |
|--------------------------------------|--|------------|--|------------|-----------------------------|--|----------------------------|
| Обозначение характерных точек границ | Координаты, м  |            |  |            | Метод определения координат | Формулы, примененные для расчета средней квадратической погрешности определения координат характерных точек границ (Mt), с подставленными в такие формулы значениями и итоговые (вычисленные) значения Mt, м | Описание закрепления точки |
|                                      | содержатся в Едином государственном реестре недвижимости |            | определены в результате выполнения комплексных кадастровых работ |            |                             |  |                            |
|                                      | X  | Y          | X  | Y          |                             |  |                            |
| 1                                    | 2  | 3          | 4  | 5          | 6                           | 7  | 8                          |
|                                      |  |            |  |            |                             | -  |                            |
| 393                                  | 450780.00  | 1264810.62 | 450804.84  | 1264819.66 | -                           | -  | -                          |
| 1094                                 | 450804.45  | 1264820.81 | 450792.21  | 1264854.90 | -                           | -  | -                          |
| 1095                                 | 450792.18  | 1264851.46 | 450773.06  | 1264849.23 | -                           | -  | -                          |
| 1096                                 | 450771.09  | 1264844.72 | 450781.20  | 1264810.66 | -                           | -  | -                          |
| 393                                  | 450780.00  | 1264810.62 | 450804.84  | 1264819.66 | -                           | -  | -                          |

### 2. Сведения о частях границ уточняемого земельного участка с кадастровым номером 67:04:0200101:1132 :

| Обозначение части границ |       | Горизонтальное проложение (S), м | Описание прохождения части границ | Сведения о согласовании местоположения границ (согласовано/спорное) |
|--------------------------|-------|----------------------------------|-----------------------------------|---|
| от т.                    | до т. |                                  |                                   |   |
| 1                        | 2     | 3                                | 4                                 | 5   |
| 393                      | 1094  | 37.43                            | -                                 | -   |
| 1094                     | 1095  | 19.97                            | -                                 | -   |
| 1095                     | 1096  | 39.42                            | -                                 | -   |
| 1096                     | 393   | 25.30                            | -                                 | -   |

### 3. Сведения о характеристиках уточняемого земельного участка с кадастровым номером 67:04:0200101:1132 :

| № п/п | Наименование характеристики   | Значение характеристики  |
|-------|---|--|
| 1     | 2   | 3  |
| 1.    | Адрес земельного участка  | -  |
| 1.1.  | Сведения о местоположении земельного участка (при отсутствии адреса) в структурированном в соответствии с федеральной информационной адресной системой виде   | Российская Федерация, 216310, Смоленская область, район Глинковский, деревня Добромино |
| 1.2.  | Дополнительные сведения о местоположении земельного участка   | -  |
| 2.    | Площадь земельного участка ± величина погрешности определения (вычисления) площади ( $P \pm \Delta P$ ), м <sup>2</sup>   | 866 ± 10   |
| 3.    | Формула, примененная для расчета предельной допустимой погрешности определения площади земельного участка, с подставленными значениями и итоговые (вычисленные) значения ( $\Delta P$ ), м <sup>2</sup> | $\Delta P = 3.5 * Mt * \sqrt{P} = 3.5 * 0,1 * \sqrt{866} = 10$                         |
| 4.    | Площадь земельного участка согласно сведениям Единого государственного реестра недвижимости (Ркад), м <sup>2</sup>  | 827  |
| 5.    | Оценка расхождения Р и Ркад (Р - Ркад), м <sup>2</sup>  | 39   |

**3. Сведения о характеристиках уточняемого земельного участка с кадастровым номером 67:04:0200101:1132 :**

| № п/п | Наименование характеристики   | Значение характеристики  |
|-------|---|--------------------------|
| 1     | 2   | 3                        |
| 6.    | Предельные минимальный и максимальный размеры земельного участка (Рмин и Рмакс), м2   | -<br>-                   |
| 7.    | Кадастровый номер или иной государственный учетный номер (инвентарный) объекта недвижимости, расположенного на земельном участке    | -                        |
| 8.    | Вид (виды) разрешенного использования   | -                        |
| 8.1.  | Дополнительные сведения об использовании земельного участка   | -                        |
| 9.    | Сведения о земельных участках (землях общего пользования, территории общего пользования), посредством которых обеспечивается доступ | Земли общего пользования |
| 10.   | Иные сведения   | -                        |

**4. Пояснения к сведениям об уточняемом земельном участке с кадастровым номером 67:04:0200101:1132 :**

|    |   |
|----|---|
| 1. | - |
|----|---|

## Сведения об уточняемых земельных участках, необходимые для исправления реестровых ошибок в сведениях о местоположении их границ

### 1. Сведения о характерных точках границ уточняемого земельного участка с кадастровым номером 67:04:0200101:1161 :

Система координат 67.1

Зона № 1

| Обозначение характерных точек границ | Координаты, м  |            |  |            | Метод определения координат | Формулы, примененные для расчета средней квадратической погрешности определения координат характерных точек границ (Mt), с подставленными в такие формулы значениями и итоговые (вычисленные) значения Mt, м | Описание закрепления точки |
|--------------------------------------|--|------------|--|------------|-----------------------------|--|----------------------------|
|                                      | содержатся в Едином государственном реестре недвижимости |            | определены в результате выполнения комплексных кадастровых работ |            |                             |  |                            |
|                                      | X  | Y          | X  | Y          |                             |  |                            |
| 1                                    | 2  | 3          | 4  | 5          | 6                           | 7  | 8                          |
|                                      |  |            |  |            |                             | -  |                            |
| 1689                                 | 451325.43  | 1263486.02 | 451308.08  | 1263474.95 | -                           | -  | -                          |
| 1690                                 | 451316.18  | 1263498.87 | 451312.59  | 1263477.90 | -                           | -  | -                          |
| 1691                                 | 451312.85  | 1263496.43 | 451316.37  | 1263480.34 | -                           | -  | -                          |
| 1692                                 | 451301.77  | 1263488.92 | 451318.91  | 1263481.97 | -                           | -  | -                          |
| 1693                                 | 451299.41  | 1263487.74 | 451326.10  | 1263486.60 | -                           | -  | -                          |
| 1694                                 | 451289.85  | 1263482.05 | 451316.32  | 1263499.59 | -                           | -  | -                          |
| 1695                                 | 451279.66  | 1263475.77 | 451294.64  | 1263485.38 | -                           | -  | -                          |
| 1696                                 | 451273.83  | 1263472.32 | 451285.69  | 1263479.48 | -                           | -  | -                          |
| 1697                                 | 451277.63  | 1263466.05 | 451286.63  | 1263478.15 | -                           | -  | -                          |
| 1698                                 | 451282.93  | 1263468.60 | 451281.09  | 1263474.98 | -                           | -  | -                          |
| 1699                                 | 451286.50  | 1263462.69 | 451280.04  | 1263476.98 | -                           | -  | -                          |
| 1700                                 | 451299.44  | 1263466.19 | 451274.14  | 1263473.36 | -                           | -  | -                          |
| 1701                                 | 451300.27  | 1263465.51 | 451277.86  | 1263466.85 | -                           | -  | -                          |
| 1702                                 | 451303.27  | 1263467.51 | 451283.21  | 1263469.69 | -                           | -  | -                          |
| 1703                                 | 451301.80  | 1263470.31 | 451286.71  | 1263463.70 | -                           | -  | -                          |
| 1704                                 | 451302.65  | 1263471.30 | 451302.42  | 1263467.62 | -                           | -  | -                          |
| н2878У                               | -  | -          | 451303.54  | 1263468.54 | -                           | -  | -                          |
| н2879У                               | -  | -          | 451301.98  | 1263471.07 | -                           | -  | -                          |
| 1689                                 | 451325.43  | 1263486.02 | 451308.08  | 1263474.95 | -                           | -  | -                          |

### 2. Сведения о частях границ уточняемого земельного участка с кадастровым номером 67:04:0200101:1161 :

| Обозначение части границ |       | Горизонтальное положение (S), м | Описание прохождения части границ | Сведения о согласовании местоположения границ (согласовано/спорное) |
|--------------------------|-------|---------------------------------|-----------------------------------|---|
| от т.                    | до т. |                                 |                                   |   |
| 1                        | 2     | 3                               | 4                                 | 5   |
| 1689                     | 1690  | 5.39                            | -                                 | -   |
| 1690                     | 1691  | 4.50                            | -                                 | -   |
| 1691                     | 1692  | 3.02                            | -                                 | -   |
| 1692                     | 1693  | 8.55                            | -                                 | -   |
| 1693                     | 1694  | 16.26                           | -                                 | -   |

| <b>2. Сведения о частях границ уточняемого земельного участка с кадастровым номером 67:04:0200101:1161 :</b>   |   |                                  |  |   |
|--|---|----------------------------------|--|---|
| Обозначение части границ   |   | Горизонтальное проложение (S), м | Описание прохождения части границ  | Сведения о согласовании местоположения границ (согласовано/спорное) |
| от т.  | до т.   |                                  |  |   |
| 1  | 2   | 3                                | 4  | 5   |
| 1694   | 1695  | 25.92                            | -  | -   |
| 1695   | 1696  | 10.72                            | -  | -   |
| 1696   | 1697  | 1.63                             | -  | -   |
| 1697   | 1698  | 6.38                             | -  | -   |
| 1698   | 1699  | 2.26                             | -  | -   |
| 1699   | 1700  | 6.92                             | -  | -   |
| 1700   | 1701  | 7.50                             | -  | -   |
| 1701   | 1702  | 6.06                             | -  | -   |
| 1702   | 1703  | 6.94                             | -  | -   |
| 1703   | 1704  | 16.19                            | -  | -   |
| 1704   | н2878У  | 1.45                             | -  | -   |
| н2878У   | н2879У  | 2.97                             | -  | -   |
| н2879У   | 1689  | 7.23                             | -  | -   |
| <b>3. Сведения о характеристиках уточняемого земельного участка с кадастровым номером 67:04:0200101:1161 :</b> |   |                                  |  |   |
| № п/п  | Наименование характеристики   |                                  | Значение характеристики  |   |
| 1  | 2   |                                  | 3  |   |
| 1.   | Адрес земельного участка  |                                  | -  |   |
| 1.1.   | Сведения о местоположении земельного участка (при отсутствии адреса) в структурированном в соответствии с федеральной информационной адресной системой виде                       |                                  | Российская Федерация, Смоленская область, муниципальный район Глинковский, сельское поселение Доброминское, деревня Добромино, улица Центральная |   |
| 1.2.   | Дополнительные сведения о местоположении земельного участка   |                                  | -  |   |
| 2.   | Площадь земельного участка ± величина погрешности определения (вычисления) площади (P ± ΔP), м2   |                                  | 767 ± 10   |   |
| 3.   | Формула, примененная для расчета предельной допустимой погрешности определения площади земельного участка, с подставленными значениями и итоговые (вычисленные) значения (ΔP), м2 |                                  | $\Delta P = 3.5 * M_t * \sqrt{P} = 3.5 * 0,1 * \sqrt{767} = 10$  |   |
| 4.   | Площадь земельного участка согласно сведениям Единого государственного реестра недвижимости (P <sub>кад</sub> ), м2   |                                  | 770  |   |
| 5.   | Оценка расхождения P и P <sub>кад</sub> (P - P <sub>кад</sub> ), м2   |                                  | 3  |   |
| 6.   | Предельные минимальный и максимальный размеры земельного участка (P <sub>мин</sub> и P <sub>макс</sub> ), м2  |                                  | -<br>-   |   |
| 7.   | Кадастровый номер или иной государственный учетный номер (инвентарный) объекта недвижимости, расположенного на земельном участке  |                                  | -  |   |
| 8.   | Вид (виды) разрешенного использования   |                                  | -  |   |
| 8.1.   | Дополнительные сведения об использовании земельного участка   |                                  | -  |   |
| 9.   | Сведения о земельных участках (землях общего пользования, территории общего пользования), посредством которых обеспечивается доступ   |                                  | Земли общего пользования   |   |
| 10.  | Иные сведения   |                                  | -  |   |



**4. Пояснения к сведениям об уточняемом земельном участке с кадастровым номером 67:04:0200101:1161**

|    |   |
|----|---|
| 1. | - |
|    |   |

## Описание местоположения зданий, сооружений, объектов незавершенного строительства на земельном участке

**1. Сведения о характерных точках контура объекта недвижимости с кадастровым номером : 67:04:0200101:742 :**

Система координат МСК-67, зона 1

Зона № 1

| Обозначение характерных точек контура | Содержатся в Едином государственном реестре недвижимости |          |           | Определены в ходе выполнения комплексных кадастровых работ |            |           | Метод определения координат | Формулы, примененные для расчета средней квадратической погрешности определения координат характерных точек (Mt), м, с подставленными в такие формулы значениями и итоговые (вычисленные) значения Mt, м |
|---------------------------------------|--|----------|-----------|--|------------|-----------|-----------------------------|--|
|                                       | Координаты, м  |          | Радиус, м | Координаты, м  |            | Радиус, м |                             |  |
|                                       | X  | Y        | R         | X  | Y          | R         |                             |  |
| <b>1</b>                              | <b>2</b>   | <b>3</b> | <b>4</b>  | <b>5</b>   | <b>6</b>   | <b>7</b>  | <b>8</b>                    | <b>9</b>   |
|                                       |  |          |           |  |            |           |                             | -  |
| н212О                                 | -  | -        | -         | 451147.28  | 1263870.72 | -         | -                           | -  |
| н213О                                 | -  | -        | -         | 451138.18  | 1263865.73 | -         | -                           | -  |
| н214О                                 | -  | -        | -         | 451138.51  | 1263865.12 | -         | -                           | -  |
| н215О                                 | -  | -        | -         | 451137.61  | 1263864.63 | -         | -                           | -  |
| н216О                                 | -  | -        | -         | 451138.31  | 1263863.35 | -         | -                           | -  |
| н217О                                 | -  | -        | -         | 451139.04  | 1263863.75 | -         | -                           | -  |
| н218О                                 | -  | -        | -         | 451146.43  | 1263850.25 | -         | -                           | -  |
| н219О                                 | -  | -        | -         | 451155.72  | 1263855.33 | -         | -                           | -  |
| н212О                                 | -  | -        | -         | 451147.28  | 1263870.72 | -         | -                           | -  |

**2. Сведения о характеристиках объекта недвижимости с кадастровым номером : 67:04:0200101:742 :**

| № п/п | Наименование характеристики   | Значение характеристики   |
|-------|---|---|
| 1     | 2   | 3   |
| 1.    | Вид объекта недвижимости  | здание  |
| 2.    | Ранее присвоенный государственный учетный номер (инвентарный) здания, сооружения, объекта незавершенного строительства  | -   |
| 3.    | Кадастровый номер земельного участка (земельных участков), в границах которого (которых) расположены здание, сооружение, объект незавершенного строительства                                      | -   |
| 4.    | Уникальный учетный номер кадастрового квартала, в границах которого расположены здание, сооружение, объект незавершенного строительства   | 67:04:0200101   |
| 5.    | Адрес здания, сооружения, объекта незавершенного строительства  | Российская Федерация, 216310, Смоленская область, район Глинковский, деревня Добромино, улица Центральная |
| 5.1.  | Сведения о местоположении здания, сооружения, объекта незавершенного строительства (при отсутствии адреса) в структурированном в соответствии с федеральной информационной адресной системой виде | -   |
| 5.2.  | Дополнительные сведения о местоположении  | -   |
| 6.    | Иные сведения   | -   |

**3. Пояснения к сведениям об объекте недвижимости с кадастровым номером 67:04:0200101:742 :**

1.

-

## Описание местоположения зданий, сооружений, объектов незавершенного строительства на земельном участке

**1. Сведения о характерных точках контура объекта недвижимости с кадастровым номером : 67:04:0200101:743 :**

Система координат МСК-67, зона 1

Зона № 1

| Обозначение характерных точек контура | Содержатся в Едином государственном реестре недвижимости |   |           | Определены в ходе выполнения комплексных кадастровых работ |            |           | Метод определения координат | Формулы, примененные для расчета средней квадратической погрешности определения координат характерных точек (Mt), м, с подставленными в такие формулы значениями и итоговые (вычисленные) значения Mt, м |
|---------------------------------------|--|---|-----------|--|------------|-----------|-----------------------------|--|
|                                       | Координаты, м  |   | Радиус, м | Координаты, м  |            | Радиус, м |                             |  |
|                                       | X  | Y | R         | X  | Y          | R         |                             |  |
| 1                                     | 2  | 3 | 4         | 5  | 6          | 7         | 8                           | 9  |
|                                       |  |   |           |  |            |           |                             | -  |
| н220О                                 | -  | - | -         | 450744.28  | 1265397.78 | -         | -                           | -  |
| н221О                                 | -  | - | -         | 450743.66  | 1265412.37 | -         | -                           | -  |
| н222О                                 | -  | - | -         | 450739.43  | 1265412.18 | -         | -                           | -  |
| н223О                                 | -  | - | -         | 450739.10  | 1265412.17 | -         | -                           | -  |
| н224О                                 | -  | - | -         | 450739.72  | 1265397.59 | -         | -                           | -  |
| н220О                                 | -  | - | -         | 450744.28  | 1265397.78 | -         | -                           | -  |

**2. Сведения о характеристиках объекта недвижимости с кадастровым номером : 67:04:0200101:743 :**

| № п/п | Наименование характеристики   | Значение характеристики   |
|-------|---|---|
| 1     | 2   | 3   |
| 1.    | Вид объекта недвижимости  | здание  |
| 2.    | Ранее присвоенный государственный учетный номер (инвентарный) здания, сооружения, объекта незавершенного строительства  | -   |
| 3.    | Кадастровый номер земельного участка (земельных участков), в границах которого (которых) расположены здание, сооружение, объект незавершенного строительства                                      | -   |
| 4.    | Уникальный учетный номер кадастрового квартала, в границах которого расположены здание, сооружение, объект незавершенного строительства   | 67:04:0200101   |
| 5.    | Адрес здания, сооружения, объекта незавершенного строительства  | Российская Федерация, 216310, Смоленская область, район Глинковский, сельское поселение Доброминское, деревня Добромино |
| 5.1.  | Сведения о местоположении здания, сооружения, объекта незавершенного строительства (при отсутствии адреса) в структурированном в соответствии с федеральной информационной адресной системой виде | -   |
| 5.2.  | Дополнительные сведения о местоположении  | -   |
| 6.    | Иные сведения   | -   |

**3. Пояснения к сведениям об объекте недвижимости с кадастровым номером 67:04:0200101:743 :**

|    |   |
|----|---|
| 1. | - |
|----|---|

## Описание местоположения зданий, сооружений, объектов незавершенного строительства на земельном участке

**1. Сведения о характерных точках контура объекта недвижимости с кадастровым номером : 67:04:0200101:747 :**

Система координат МСК-67, зона 1

Зона № 1

| Обозначение характерных точек контура | Содержатся в Едином государственном реестре недвижимости |          |           | Определены в ходе выполнения комплексных кадастровых работ |            |           | Метод определения координат | Формулы, примененные для расчета средней квадратической погрешности определения координат характерных точек (Mt), м, с подставленными в такие формулы значениями и итоговые (вычисленные) значения Mt, м |
|---------------------------------------|--|----------|-----------|--|------------|-----------|-----------------------------|--|
|                                       | Координаты, м  |          | Радиус, м | Координаты, м  |            | Радиус, м |                             |  |
|                                       | X  | Y        | R         | X  | Y          | R         |                             |  |
| <b>1</b>                              | <b>2</b>   | <b>3</b> | <b>4</b>  | <b>5</b>   | <b>6</b>   | <b>7</b>  | <b>8</b>                    | <b>9</b>   |
|                                       |  |          |           |  |            |           |                             | -  |
| н225О                                 | -  | -        | -         | 450804.54  | 1265148.83 | -         | -                           | -  |
| н226О                                 | -  | -        | -         | 450798.10  | 1265148.21 | -         | -                           | -  |
| н227О                                 | -  | -        | -         | 450799.20  | 1265136.72 | -         | -                           | -  |
| н228О                                 | -  | -        | -         | 450805.65  | 1265137.34 | -         | -                           | -  |
| н225О                                 | -  | -        | -         | 450804.54  | 1265148.83 | -         | -                           | -  |

**2. Сведения о характеристиках объекта недвижимости с кадастровым номером : 67:04:0200101:747 :**

| № п/п | Наименование характеристики   | Значение характеристики  |
|-------|---|--|
| 1     | 2   | 3  |
| 1.    | Вид объекта недвижимости  | здание   |
| 2.    | Ранее присвоенный государственный учетный номер (инвентарный) здания, сооружения, объекта незавершенного строительства  | -  |
| 3.    | Кадастровый номер земельного участка (земельных участков), в границах которого (которых) расположены здание, сооружение, объект незавершенного строительства                                      | -  |
| 4.    | Уникальный учетный номер кадастрового квартала, в границах которого расположены здание, сооружение, объект незавершенного строительства   | 67:04:0200101  |
| 5.    | Адрес здания, сооружения, объекта незавершенного строительства  | Российская Федерация, 216310, Смоленская область, район Глинковский, деревня Добромино |
| 5.1.  | Сведения о местоположении здания, сооружения, объекта незавершенного строительства (при отсутствии адреса) в структурированном в соответствии с федеральной информационной адресной системой виде | -  |
| 5.2.  | Дополнительные сведения о местоположении  | -  |
| 6.    | Иные сведения   | -  |

**3. Пояснения к сведениям об объекте недвижимости с кадастровым номером 67:04:0200101:747 :**

|    |   |
|----|---|
| 1. | - |
|----|---|

## Описание местоположения зданий, сооружений, объектов незавершенного строительства на земельном участке

**1. Сведения о характерных точках контура объекта недвижимости с кадастровым номером : 67:04:0200101:756 :**

Система координат МСК-67, зона 1

Зона № 1

| Обозначение характерных точек контура | Содержатся в Едином государственном реестре недвижимости |   |           | Определены в ходе выполнения комплексных кадастровых работ |            |           | Метод определения координат | Формулы, примененные для расчета средней квадратической погрешности определения координат характерных точек (Mt), м, с подставленными в такие формулы значениями и итоговые (вычисленные) значения Mt, м |
|---------------------------------------|--|---|-----------|--|------------|-----------|-----------------------------|--|
|                                       | Координаты, м  |   | Радиус, м | Координаты, м  |            | Радиус, м |                             |  |
|                                       | X  | Y | R         | X  | Y          | R         |                             |  |
| 1                                     | 2  | 3 | 4         | 5  | 6          | 7         | 8                           | 9  |
|                                       |  |   |           |  |            |           |                             | -  |
| н229О                                 | -  | - | -         | 451885.65  | 1263605.39 | -         | -                           | -  |
| н230О                                 | -  | - | -         | 451886.02  | 1263603.10 | -         | -                           | -  |
| н231О                                 | -  | - | -         | 451889.58  | 1263603.67 | -         | -                           | -  |
| н232О                                 | -  | - | -         | 451889.68  | 1263603.10 | -         | -                           | -  |
| н233О                                 | -  | - | -         | 451894.22  | 1263603.83 | -         | -                           | -  |
| н234О                                 | -  | - | -         | 451893.10  | 1263610.77 | -         | -                           | -  |
| н235О                                 | -  | - | -         | 451890.49  | 1263610.35 | -         | -                           | -  |
| н236О                                 | -  | - | -         | 451890.02  | 1263613.24 | -         | -                           | -  |
| н237О                                 | -  | - | -         | 451889.05  | 1263619.22 | -         | -                           | -  |
| н238О                                 | -  | - | -         | 451888.74  | 1263619.17 | -         | -                           | -  |
| н239О                                 | -  | - | -         | 451888.18  | 1263622.58 | -         | -                           | -  |
| н240О                                 | -  | - | -         | 451882.62  | 1263621.67 | -         | -                           | -  |
| н241О                                 | -  | - | -         | 451883.11  | 1263618.62 | -         | -                           | -  |
| н242О                                 | -  | - | -         | 451880.82  | 1263618.25 | -         | -                           | -  |
| н243О                                 | -  | - | -         | 451881.83  | 1263612.05 | -         | -                           | -  |
| н244О                                 | -  | - | -         | 451882.99  | 1263604.95 | -         | -                           | -  |
| н229О                                 | -  | - | -         | 451885.65  | 1263605.39 | -         | -                           | -  |

**2. Сведения о характеристиках объекта недвижимости с кадастровым номером : 67:04:0200101:756 :**

| № п/п | Наименование характеристики  | Значение характеристики |
|-------|--|-------------------------|
| 1     | 2  | 3                       |
| 1.    | Вид объекта недвижимости   | здание                  |
| 2.    | Ранее присвоенный государственный учетный номер (инвентарный) здания, сооружения, объекта незавершенного строительства                                       | -                       |
| 3.    | Кадастровый номер земельного участка (земельных участков), в границах которого (которых) расположены здание, сооружение, объект незавершенного строительства | -                       |
| 4.    | Уникальный учетный номер кадастрового квартала, в границах которого расположены здание, сооружение, объект незавершенного строительства                      | 67:04:0200101           |

**2. Сведения о характеристиках объекта недвижимости с кадастровым номером : 67:04:0200101:756 :**

| <b>№ п/п</b> | <b>Наименование характеристики</b>  | <b>Значение характеристики</b>   |
|--------------|---|--|
| <b>1</b>     | <b>2</b>  | <b>3</b>   |
| 5.           | Адрес здания, сооружения, объекта незавершенного строительства  | Российская Федерация, 216310, Смоленская область, район Глинковский, деревня Добромино |
| 5.1.         | Сведения о местоположении здания, сооружения, объекта незавершенного строительства (при отсутствии адреса) в структурированном в соответствии с федеральной информационной адресной системой виде | -  |
| 5.2.         | Дополнительные сведения о местоположении  | -  |
| 6.           | Иные сведения   | -  |

**3. Пояснения к сведениям об объекте недвижимости с кадастровым номером 67:04:0200101:756 :**

|    |   |
|----|---|
| 1. | - |
|----|---|

## Описание местоположения зданий, сооружений, объектов незавершенного строительства на земельном участке

**1. Сведения о характерных точках контура объекта недвижимости с кадастровым номером : 67:04:0200101:763 :**

Система координат МСК-67, зона 1

Зона № 1

| Обозначение характерных точек контура | Содержатся в Едином государственном реестре недвижимости |   |           | Определены в ходе выполнения комплексных кадастровых работ |            |           | Метод определения координат | Формулы, примененные для расчета средней квадратической погрешности определения координат характерных точек (Mt), м, с подставленными в такие формулы значениями и итоговые (вычисленные) значения Mt, м |
|---------------------------------------|--|---|-----------|--|------------|-----------|-----------------------------|--|
|                                       | Координаты, м  |   | Радиус, м | Координаты, м  |            | Радиус, м |                             |  |
|                                       | X  | Y | R         | X  | Y          | R         |                             |  |
| 1                                     | 2  | 3 | 4         | 5  | 6          | 7         | 8                           | 9  |
|                                       |  |   |           |  |            |           |                             | -  |
| н245О                                 | -  | - | -         | 450978.90  | 1263983.44 | -         | -                           | -  |
| н246О                                 | -  | - | -         | 450970.19  | 1263981.14 | -         | -                           | -  |
| н247О                                 | -  | - | -         | 450972.19  | 1263973.58 | -         | -                           | -  |
| н248О                                 | -  | - | -         | 450978.43  | 1263975.23 | -         | -                           | -  |
| н249О                                 | -  | - | -         | 450979.10  | 1263972.68 | -         | -                           | -  |
| н250О                                 | -  | - | -         | 450981.57  | 1263973.33 | -         | -                           | -  |
| н245О                                 | -  | - | -         | 450978.90  | 1263983.44 | -         | -                           | -  |

**2. Сведения о характеристиках объекта недвижимости с кадастровым номером : 67:04:0200101:763 :**

| № п/п | Наименование характеристики   | Значение характеристики  |
|-------|---|--|
| 1     | 2   | 3  |
| 1.    | Вид объекта недвижимости  | здание   |
| 2.    | Ранее присвоенный государственный учетный номер (инвентарный) здания, сооружения, объекта незавершенного строительства  | -  |
| 3.    | Кадастровый номер земельного участка (земельных участков), в границах которого (которых) расположены здание, сооружение, объект незавершенного строительства                                      | -  |
| 4.    | Уникальный учетный номер кадастрового квартала, в границах которого расположены здание, сооружение, объект незавершенного строительства   | 67:04:0200101  |
| 5.    | Адрес здания, сооружения, объекта незавершенного строительства  | Российская Федерация, 216310, Смоленская область, район Глинковский, сельское поселение Доброминское, деревня Добромино, улица Железнодорожная |
| 5.1.  | Сведения о местоположении здания, сооружения, объекта незавершенного строительства (при отсутствии адреса) в структурированном в соответствии с федеральной информационной адресной системой виде | -  |
| 5.2.  | Дополнительные сведения о местоположении  | -  |
| 6.    | Иные сведения   | -  |



**3. Пояснения к сведениям об объекте недвижимости с кадастровым номером 67:04:0200101:763 :**

1.

-

## Описание местоположения зданий, сооружений, объектов незавершенного строительства на земельном участке

**1. Сведения о характерных точках контура объекта недвижимости с кадастровым номером : 67:04:0200101:765 :**

Система координат МСК-67, зона 1

Зона № 1

| Обозначение характерных точек контура | Содержатся в Едином государственном реестре недвижимости |          |           | Определены в ходе выполнения комплексных кадастровых работ |            |           | Метод определения координат | Формулы, примененные для расчета средней квадратической погрешности определения координат характерных точек (Mt), м, с подставленными в такие формулы значениями и итоговые (вычисленные) значения Mt, м |
|---------------------------------------|--|----------|-----------|--|------------|-----------|-----------------------------|--|
|                                       | Координаты, м  |          | Радиус, м | Координаты, м  |            | Радиус, м |                             |  |
|                                       | X  | Y        | R         | X  | Y          | R         |                             |  |
| <b>1</b>                              | <b>2</b>   | <b>3</b> | <b>4</b>  | <b>5</b>   | <b>6</b>   | <b>7</b>  | <b>8</b>                    | <b>9</b>   |
|                                       |  |          |           |  |            |           |                             | -  |
| н251О                                 | -  | -        | -         | 450741.02  | 1264909.27 | -         | -                           | -  |
| н252О                                 | -  | -        | -         | 450740.03  | 1264916.56 | -         | -                           | -  |
| н253О                                 | -  | -        | -         | 450737.32  | 1264916.19 | -         | -                           | -  |
| н254О                                 | -  | -        | -         | 450737.11  | 1264917.73 | -         | -                           | -  |
| н255О                                 | -  | -        | -         | 450736.89  | 1264919.32 | -         | -                           | -  |
| н256О                                 | -  | -        | -         | 450739.43  | 1264919.67 | -         | -                           | -  |
| н257О                                 | -  | -        | -         | 450738.65  | 1264925.35 | -         | -                           | -  |
| н258О                                 | -  | -        | -         | 450738.15  | 1264925.28 | -         | -                           | -  |
| н259О                                 | -  | -        | -         | 450738.01  | 1264926.33 | -         | -                           | -  |
| н260О                                 | -  | -        | -         | 450735.91  | 1264926.05 | -         | -                           | -  |
| н261О                                 | -  | -        | -         | 450736.01  | 1264925.30 | -         | -                           | -  |
| н262О                                 | -  | -        | -         | 450728.67  | 1264924.30 | -         | -                           | -  |
| н263О                                 | -  | -        | -         | 450729.70  | 1264916.72 | -         | -                           | -  |
| н264О                                 | -  | -        | -         | 450730.68  | 1264909.57 | -         | -                           | -  |
| н265О                                 | -  | -        | -         | 450737.72  | 1264910.53 | -         | -                           | -  |
| н266О                                 | -  | -        | -         | 450737.95  | 1264908.85 | -         | -                           | -  |
| н251О                                 | -  | -        | -         | 450741.02  | 1264909.27 | -         | -                           | -  |

**2. Сведения о характеристиках объекта недвижимости с кадастровым номером : 67:04:0200101:765 :**

| № п/п    | Наименование характеристики  | Значение характеристики |
|----------|--|-------------------------|
| <b>1</b> | <b>2</b>   | <b>3</b>                |
| 1.       | Вид объекта недвижимости   | здание                  |
| 2.       | Ранее присвоенный государственный учетный номер (инвентарный) здания, сооружения, объекта незавершенного строительства                                       | -                       |
| 3.       | Кадастровый номер земельного участка (земельных участков), в границах которого (которых) расположены здание, сооружение, объект незавершенного строительства | -                       |
| 4.       | Уникальный учетный номер кадастрового квартала, в границах которого расположены здание, сооружение, объект незавершенного строительства                      | 67:04:0200101           |

**2. Сведения о характеристиках объекта недвижимости с кадастровым номером : 67:04:0200101:765 :**

| <b>№ п/п</b> | <b>Наименование характеристики</b>  | <b>Значение характеристики</b>  |
|--------------|---|---|
| <b>1</b>     | <b>2</b>  | <b>3</b>  |
| 5.           | Адрес здания, сооружения, объекта незавершенного строительства  | Российская Федерация, 216310, Смоленская область, район Глинковский, деревня Добромино, улица Луговая |
| 5.1.         | Сведения о местоположении здания, сооружения, объекта незавершенного строительства (при отсутствии адреса) в структурированном в соответствии с федеральной информационной адресной системой виде | -   |
| 5.2.         | Дополнительные сведения о местоположении  | -   |
| 6.           | Иные сведения   | -   |

**3. Пояснения к сведениям об объекте недвижимости с кадастровым номером 67:04:0200101:765 :**

|    |   |
|----|---|
| 1. | - |
|----|---|

**Описание местоположения зданий, сооружений,  
объектов незавершенного строительства на земельном участке**

**1. Сведения о характерных точках контура объекта недвижимости с кадастровым номером : 67:04:0200101:804 :**

Система координат МСК-67, зона 1

Зона № 1

| Обозначение характерных точек контура | Содержатся в Едином государственном реестре недвижимости |   |           | Определены в ходе выполнения комплексных кадастровых работ |            |           | Метод определения координат | Формулы, примененные для расчета средней квадратической погрешности определения координат характерных точек (Mt), м, с подставленными в такие формулы значениями и итоговые (вычисленные) значения Mt, м |
|---------------------------------------|--|---|-----------|--|------------|-----------|-----------------------------|--|
|                                       | Координаты, м  |   | Радиус, м | Координаты, м  |            | Радиус, м |                             |  |
|                                       | X  | Y | R         | X  | Y          | R         |                             |  |
| 1                                     | 2  | 3 | 4         | 5  | 6          | 7         | 8                           | 9  |
|                                       |  |   |           |  |            |           |                             | -  |
| н267О                                 | -  | - | -         | 451712.60  | 1264281.79 | -         | -                           | -  |
| н268О                                 | -  | - | -         | 451703.56  | 1264280.06 | -         | -                           | -  |
| н269О                                 | -  | - | -         | 451705.98  | 1264267.43 | -         | -                           | -  |
| н270О                                 | -  | - | -         | 451715.03  | 1264269.16 | -         | -                           | -  |
| н267О                                 | -  | - | -         | 451712.60  | 1264281.79 | -         | -                           | -  |

**2. Сведения о характеристиках объекта недвижимости с кадастровым номером : 67:04:0200101:804 :**

| № п/п | Наименование характеристики   | Значение характеристики   |
|-------|---|---|
| 1     | 2   | 3   |
| 1.    | Вид объекта недвижимости  | здание  |
| 2.    | Ранее присвоенный государственный учетный номер (инвентарный) здания, сооружения, объекта незавершенного строительства  | -   |
| 3.    | Кадастровый номер земельного участка (земельных участков), в границах которого (которых) расположены здание, сооружение, объект незавершенного строительства                                      | -   |
| 4.    | Уникальный учетный номер кадастрового квартала, в границах которого расположены здание, сооружение, объект незавершенного строительства   | 67:04:0200101   |
| 5.    | Адрес здания, сооружения, объекта незавершенного строительства  | Российская Федерация, 216310, Смоленская область, район Глинковский, сельское поселение Доброминское, деревня Добромينو |
| 5.1.  | Сведения о местоположении здания, сооружения, объекта незавершенного строительства (при отсутствии адреса) в структурированном в соответствии с федеральной информационной адресной системой виде | -   |
| 5.2.  | Дополнительные сведения о местоположении  | -   |
| 6.    | Иные сведения   | -   |

**3. Пояснения к сведениям об объекте недвижимости с кадастровым номером 67:04:0200101:804 :**

|    |   |
|----|---|
| 1. | - |
|----|---|

## Описание местоположения зданий, сооружений, объектов незавершенного строительства на земельном участке

**1. Сведения о характерных точках контура объекта недвижимости с кадастровым номером : 67:04:0200101:805 :**

Система координат МСК-67, зона 1

Зона № 1

| Обозначение характерных точек контура | Содержатся в Едином государственном реестре недвижимости |   |           | Определены в ходе выполнения комплексных кадастровых работ |            |           | Метод определения координат | Формулы, примененные для расчета средней квадратической погрешности определения координат характерных точек (Mt), м, с подставленными в такие формулы значениями и итоговые (вычисленные) значения Mt, м |
|---------------------------------------|--|---|-----------|--|------------|-----------|-----------------------------|--|
|                                       | Координаты, м  |   | Радиус, м | Координаты, м  |            | Радиус, м |                             |  |
|                                       | X  | Y | R         | X  | Y          | R         |                             |  |
| 1                                     | 2  | 3 | 4         | 5  | 6          | 7         | 8                           | 9  |
|                                       |  |   |           |  |            |           |                             | -  |
| н271О                                 | -  | - | -         | 450677.66  | 1264873.44 | -         | -                           | -  |
| н272О                                 | -  | - | -         | 450677.93  | 1264870.50 | -         | -                           | -  |
| н273О                                 | -  | - | -         | 450677.45  | 1264870.46 | -         | -                           | -  |
| н274О                                 | -  | - | -         | 450678.30  | 1264861.24 | -         | -                           | -  |
| н275О                                 | -  | - | -         | 450680.87  | 1264861.48 | -         | -                           | -  |
| н276О                                 | -  | - | -         | 450680.82  | 1264862.07 | -         | -                           | -  |
| н277О                                 | -  | - | -         | 450684.25  | 1264862.39 | -         | -                           | -  |
| н278О                                 | -  | - | -         | 450684.23  | 1264862.64 | -         | -                           | -  |
| н279О                                 | -  | - | -         | 450685.34  | 1264862.75 | -         | -                           | -  |
| н280О                                 | -  | - | -         | 450684.44  | 1264872.31 | -         | -                           | -  |
| н281О                                 | -  | - | -         | 450681.90  | 1264872.08 | -         | -                           | -  |
| н282О                                 | -  | - | -         | 450681.74  | 1264873.82 | -         | -                           | -  |
| н271О                                 | -  | - | -         | 450677.66  | 1264873.44 | -         | -                           | -  |

**2. Сведения о характеристиках объекта недвижимости с кадастровым номером : 67:04:0200101:805 :**

| № п/п | Наименование характеристики  | Значение характеристики   |
|-------|--|---|
| 1     | 2  | 3   |
| 1.    | Вид объекта недвижимости   | здание  |
| 2.    | Ранее присвоенный государственный учетный номер (инвентарный) здания, сооружения, объекта незавершенного строительства                                       | -   |
| 3.    | Кадастровый номер земельного участка (земельных участков), в границах которого (которых) расположены здание, сооружение, объект незавершенного строительства | -   |
| 4.    | Уникальный учетный номер кадастрового квартала, в границах которого расположены здание, сооружение, объект незавершенного строительства                      | 67:04:0200101   |
| 5.    | Адрес здания, сооружения, объекта незавершенного строительства   | Российская Федерация, 216310, Смоленская область, район Глинковский, сельское поселение Доброминское, деревня Добромينو |

**2. Сведения о характеристиках объекта недвижимости с кадастровым номером : 67:04:0200101:805 :**

| № п/п | Наименование характеристики   | Значение характеристики |
|-------|---|-------------------------|
| 1     | 2   | 3                       |
| 5.1.  | Сведения о местоположении здания, сооружения, объекта незавершенного строительства (при отсутствии адреса) в структурированном в соответствии с федеральной информационной адресной системой виде | -                       |
| 5.2.  | Дополнительные сведения о местоположении  | -                       |
| 6.    | Иные сведения   | -                       |

**3. Пояснения к сведениям об объекте недвижимости с кадастровым номером 67:04:0200101:805 :**

|    |   |
|----|---|
| 1. | - |
|----|---|

## Описание местоположения зданий, сооружений, объектов незавершенного строительства на земельном участке

**1. Сведения о характерных точках контура объекта недвижимости с кадастровым номером : 67:04:0200101:806 :**

Система координат МСК-67, зона 1

Зона № 1

| Обозначение характерных точек контура | Содержатся в Едином государственном реестре недвижимости |   |           | Определены в ходе выполнения комплексных кадастровых работ |            |           | Метод определения координат | Формулы, примененные для расчета средней квадратической погрешности определения координат характерных точек (Mt), м, с подставленными в такие формулы значениями и итоговые (вычисленные) значения Mt, м |
|---------------------------------------|--|---|-----------|--|------------|-----------|-----------------------------|--|
|                                       | Координаты, м  |   | Радиус, м | Координаты, м  |            | Радиус, м |                             |  |
|                                       | X  | Y | R         | X  | Y          | R         |                             |  |
| 1                                     | 2  | 3 | 4         | 5  | 6          | 7         | 8                           | 9  |
|                                       |  |   |           |  |            |           |                             | -  |
| н283О                                 | -  | - | -         | 450715.14  | 1264695.31 | -         | -                           | -  |
| н284О                                 | -  | - | -         | 450708.29  | 1264693.90 | -         | -                           | -  |
| н285О                                 | -  | - | -         | 450711.09  | 1264680.31 | -         | -                           | -  |
| н286О                                 | -  | - | -         | 450712.71  | 1264680.64 | -         | -                           | -  |
| н287О                                 | -  | - | -         | 450712.99  | 1264679.30 | -         | -                           | -  |
| н288О                                 | -  | - | -         | 450718.22  | 1264680.38 | -         | -                           | -  |
| н283О                                 | -  | - | -         | 450715.14  | 1264695.31 | -         | -                           | -  |

**2. Сведения о характеристиках объекта недвижимости с кадастровым номером : 67:04:0200101:806 :**

| № п/п | Наименование характеристики   | Значение характеристики  |
|-------|---|--|
| 1     | 2   | 3  |
| 1.    | Вид объекта недвижимости  | здание   |
| 2.    | Ранее присвоенный государственный учетный номер (инвентарный) здания, сооружения, объекта незавершенного строительства  | -  |
| 3.    | Кадастровый номер земельного участка (земельных участков), в границах которого (которых) расположены здание, сооружение, объект незавершенного строительства                                      | -  |
| 4.    | Уникальный учетный номер кадастрового квартала, в границах которого расположены здание, сооружение, объект незавершенного строительства   | 67:04:0200101  |
| 5.    | Адрес здания, сооружения, объекта незавершенного строительства  | Российская Федерация, 216310, Смоленская область, район Глинковский, сельское поселение Доброминское, деревня Добромино, улица Центральная |
| 5.1.  | Сведения о местоположении здания, сооружения, объекта незавершенного строительства (при отсутствии адреса) в структурированном в соответствии с федеральной информационной адресной системой виде | -  |
| 5.2.  | Дополнительные сведения о местоположении  | -  |
| 6.    | Иные сведения   | -  |

**3. Пояснения к сведениям об объекте недвижимости с кадастровым номером 67:04:0200101:806 :**

1.

-



## Описание местоположения зданий, сооружений, объектов незавершенного строительства на земельном участке

**1. Сведения о характерных точках контура объекта недвижимости с кадастровым номером : 67:04:0200101:808 :**

Система координат МСК-67, зона 1

Зона № 1

| Обозначение характерных точек контура | Содержатся в Едином государственном реестре недвижимости |   |           | Определены в ходе выполнения комплексных кадастровых работ |            |           | Метод определения координат | Формулы, примененные для расчета средней квадратической погрешности определения координат характерных точек (Mt), м, с подставленными в такие формулы значениями и итоговые (вычисленные) значения Mt, м |
|---------------------------------------|--|---|-----------|--|------------|-----------|-----------------------------|--|
|                                       | Координаты, м  |   | Радиус, м | Координаты, м  |            | Радиус, м |                             |  |
|                                       | X  | Y | R         | X  | Y          | R         |                             |  |
| 1                                     | 2  | 3 | 4         | 5  | 6          | 7         | 8                           | 9  |
|                                       |  |   |           |  |            |           |                             | -  |
| н289О                                 | -  | - | -         | 450679.45  | 1264830.99 | -         | -                           | -  |
| н290О                                 | -  | - | -         | 450679.81  | 1264831.00 | -         | -                           | -  |
| н291О                                 | -  | - | -         | 450679.88  | 1264828.70 | -         | -                           | -  |
| н292О                                 | -  | - | -         | 450682.99  | 1264828.80 | -         | -                           | -  |
| н293О                                 | -  | - | -         | 450682.91  | 1264831.34 | -         | -                           | -  |
| н294О                                 | -  | - | -         | 450684.68  | 1264831.40 | -         | -                           | -  |
| н295О                                 | -  | - | -         | 450684.32  | 1264841.91 | -         | -                           | -  |
| н296О                                 | -  | - | -         | 450679.08  | 1264841.73 | -         | -                           | -  |
| н289О                                 | -  | - | -         | 450679.45  | 1264830.99 | -         | -                           | -  |

**2. Сведения о характеристиках объекта недвижимости с кадастровым номером : 67:04:0200101:808 :**

| № п/п | Наименование характеристики   | Значение характеристики  |
|-------|---|--|
| 1     | 2   | 3  |
| 1.    | Вид объекта недвижимости  | здание   |
| 2.    | Ранее присвоенный государственный учетный номер (инвентарный) здания, сооружения, объекта незавершенного строительства  | -  |
| 3.    | Кадастровый номер земельного участка (земельных участков), в границах которого (которых) расположены здание, сооружение, объект незавершенного строительства                                      | -  |
| 4.    | Уникальный учетный номер кадастрового квартала, в границах которого расположены здание, сооружение, объект незавершенного строительства   | 67:04:0200101  |
| 5.    | Адрес здания, сооружения, объекта незавершенного строительства  | Российская Федерация, 216310, Смоленская область, район Глинковский, сельское поселение Доброминское, деревня Добромино, улица Центральная |
| 5.1.  | Сведения о местоположении здания, сооружения, объекта незавершенного строительства (при отсутствии адреса) в структурированном в соответствии с федеральной информационной адресной системой виде | -  |
| 5.2.  | Дополнительные сведения о местоположении  | -  |

**2. Сведения о характеристиках объекта недвижимости с кадастровым номером : 67:04:0200101:808 :**

| № п/п | Наименование характеристики | Значение характеристики |
|-------|-----------------------------|-------------------------|
| 1     | 2                           | 3                       |
| 6.    | Иные сведения               | -                       |

**3. Пояснения к сведениям об объекте недвижимости с кадастровым номером 67:04:0200101:808 :**

|    |   |
|----|---|
| 1. | - |
|----|---|

**Описание местоположения зданий, сооружений,  
объектов незавершенного строительства на земельном участке**

**1. Сведения о характерных точках контура объекта недвижимости  
с кадастровым номером : 67:04:0200101:810 :**

Система координат МСК-67, зона 1

Зона № 1

| Обозначение<br>характерных точек<br>контура | Содержатся в Едином<br>государственном реестре<br>недвижимости |          |               | Определены в ходе<br>выполнения комплексных<br>кадастровых работ |            |               | Метод опреде<br>ления коор<br>динат | Формулы, примененные<br>для расчета средней<br>квадратической<br>погрешности определения<br>координат характерных<br>точек (Mt), м, с<br>подставленными в такие<br>формулы значениями и<br>итоговые (вычисленные)<br>значения Mt, м |
|---|--|----------|---------------|--|------------|---------------|-------------------------------------|---|
|   | Координаты, м  |          | Ради<br>ус, м | Координаты, м  |            | Ради<br>ус, м |                                     |   |
|   | X  | Y        | R             | X  | Y          | R             |                                     |   |
| <b>1</b>                                    | <b>2</b>   | <b>3</b> | <b>4</b>      | <b>5</b>   | <b>6</b>   | <b>7</b>      | <b>8</b>                            | <b>9</b>  |
|   |  |          |               |  |            |               |                                     | -   |
| н297О                                       | -  | -        | -             | 452056.93  | 1264553.38 | -             | -                                   | -   |
| н298О                                       | -  | -        | -             | 452057.34  | 1264552.18 | -             | -                                   | -   |
| н299О                                       | -  | -        | -             | 452058.74  | 1264552.65 | -             | -                                   | -   |
| н300О                                       | -  | -        | -             | 452058.34  | 1264553.85 | -             | -                                   | -   |
| н301О                                       | -  | -        | -             | 452062.78  | 1264555.35 | -             | -                                   | -   |
| н302О                                       | -  | -        | -             | 452060.79  | 1264561.25 | -             | -                                   | -   |
| н303О                                       | -  | -        | -             | 452059.27  | 1264560.74 | -             | -                                   | -   |
| н304О                                       | -  | -        | -             | 452059.14  | 1264561.14 | -             | -                                   | -   |
| н305О                                       | -  | -        | -             | 452055.57  | 1264559.93 | -             | -                                   | -   |
| н306О                                       | -  | -        | -             | 452045.30  | 1264556.47 | -             | -                                   | -   |
| н307О                                       | -  | -        | -             | 452047.42  | 1264550.17 | -             | -                                   | -   |
| н297О                                       | -  | -        | -             | 452056.93  | 1264553.38 | -             | -                                   | -   |

**2. Сведения о характеристиках объекта недвижимости  
с кадастровым номером : 67:04:0200101:810 :**

| № п/п | Наименование характеристики  | Значение характеристики  |
|-------|--|--|
| 1     | 2  | 3  |
| 1.    | Вид объекта недвижимости   | здание   |
| 2.    | Ранее присвоенный государственный учетный номер (инвентарный) здания, сооружения, объекта незавершенного строительства                                       | -  |
| 3.    | Кадастровый номер земельного участка (земельных участков), в границах которого (которых) расположены здание, сооружение, объект незавершенного строительства | -  |
| 4.    | Уникальный учетный номер кадастрового квартала, в границах которого расположены здание, сооружение, объект незавершенного строительства                      | 67:04:0200101  |
| 5.    | Адрес здания, сооружения, объекта незавершенного строительства   | Российская Федерация, 216310,<br>Смоленская область, район<br>Глинковский, сельское поселение<br>Доброминское, деревня Добромино |

**2. Сведения о характеристиках объекта недвижимости с кадастровым номером : 67:04:0200101:810 :**

| № п/п | Наименование характеристики   | Значение характеристики |
|-------|---|-------------------------|
| 1     | 2   | 3                       |
| 5.1.  | Сведения о местоположении здания, сооружения, объекта незавершенного строительства (при отсутствии адреса) в структурированном в соответствии с федеральной информационной адресной системой виде | -                       |
| 5.2.  | Дополнительные сведения о местоположении  | -                       |
| 6.    | Иные сведения   | -                       |

**3. Пояснения к сведениям об объекте недвижимости с кадастровым номером 67:04:0200101:810 :**

|    |   |
|----|---|
| 1. | - |
|----|---|

**Описание местоположения зданий, сооружений,  
объектов незавершенного строительства на земельном участке**

**1. Сведения о характерных точках контура объекта недвижимости  
с кадастровым номером : 67:04:0200101:812 :**

Система координат МСК-67, зона 1

Зона № 1

| Обозначение<br>характерных точек<br>контура | Содержатся в Едином<br>государственном реестре<br>недвижимости |          |               | Определены в ходе<br>выполнения комплексных<br>кадастровых работ |            |               | Метод опреде<br>ления коор<br>динат | Формулы, примененные<br>для расчета средней<br>квадратической<br>погрешности определения<br>координат характерных<br>точек (Mt), м, с<br>подставленными в такие<br>формулы значениями и<br>итоговые (вычисленные)<br>значения Mt, м |
|---|--|----------|---------------|--|------------|---------------|-------------------------------------|---|
|   | Координаты, м  |          | Ради<br>ус, м | Координаты, м  |            | Ради<br>ус, м |                                     |   |
|   | X  | Y        | R             | X  | Y          | R             |                                     |   |
| <b>1</b>                                    | <b>2</b>   | <b>3</b> | <b>4</b>      | <b>5</b>   | <b>6</b>   | <b>7</b>      | <b>8</b>                            | <b>9</b>  |
|   |  |          |               |  |            |               |                                     | -   |
| н308О                                       | -  | -        | -             | 451889.97  | 1264535.67 | -             | -                                   | -   |
| н309О                                       | -  | -        | -             | 451899.61  | 1264540.31 | -             | -                                   | -   |
| н310О                                       | -  | -        | -             | 451900.35  | 1264538.78 | -             | -                                   | -   |
| н311О                                       | -  | -        | -             | 451902.90  | 1264540.01 | -             | -                                   | -   |
| н312О                                       | -  | -        | -             | 451902.70  | 1264540.42 | -             | -                                   | -   |
| н313О                                       | -  | -        | -             | 451903.60  | 1264540.85 | -             | -                                   | -   |
| н314О                                       | -  | -        | -             | 451903.02  | 1264542.05 | -             | -                                   | -   |
| н315О                                       | -  | -        | -             | 451902.08  | 1264541.60 | -             | -                                   | -   |
| н316О                                       | -  | -        | -             | 451899.68  | 1264546.58 | -             | -                                   | -   |
| н317О                                       | -  | -        | -             | 451887.53  | 1264540.73 | -             | -                                   | -   |
| н308О                                       | -  | -        | -             | 451889.97  | 1264535.67 | -             | -                                   | -   |

**2. Сведения о характеристиках объекта недвижимости  
с кадастровым номером : 67:04:0200101:812 :**

| № п/п    | Наименование характеристики   | Значение характеристики   |
|----------|---|---|
| <b>1</b> | <b>2</b>  | <b>3</b>  |
| 1.       | Вид объекта недвижимости  | здание  |
| 2.       | Ранее присвоенный государственный учетный номер (инвентарный) здания, сооружения, объекта незавершенного строительства  | -   |
| 3.       | Кадастровый номер земельного участка (земельных участков), в границах которого (которых) расположены здание, сооружение, объект незавершенного строительства                                      | -   |
| 4.       | Уникальный учетный номер кадастрового квартала, в границах которого расположены здание, сооружение, объект незавершенного строительства   | 67:04:0200101   |
| 5.       | Адрес здания, сооружения, объекта незавершенного строительства  | Российская Федерация, Смоленская область, район Глинковский, сельское поселение Доброминское, деревня Добромино |
| 5.1.     | Сведения о местоположении здания, сооружения, объекта незавершенного строительства (при отсутствии адреса) в структурированном в соответствии с федеральной информационной адресной системой виде | -   |

**2. Сведения о характеристиках объекта недвижимости с кадастровым номером : 67:04:0200101:812 :**

| <b>№ п/п</b> | <b>Наименование характеристики</b>       | <b>Значение характеристики</b> |
|--------------|--|--------------------------------|
| <b>1</b>     | <b>2</b>                                 | <b>3</b>                       |
| 5.2.         | Дополнительные сведения о местоположении | -                              |
| 6.           | Иные сведения                            | -                              |

**3. Пояснения к сведениям об объекте недвижимости с кадастровым номером 67:04:0200101:812 :**

|    |   |
|----|---|
| 1. | - |
|----|---|

**Описание местоположения зданий, сооружений,  
объектов незавершенного строительства на земельном участке**

**1. Сведения о характерных точках контура объекта недвижимости  
с кадастровым номером : 67:04:0200101:814 :**

Система координат МСК-67, зона 1

Зона № 1

| Обозначение<br>характерных точек<br>контура | Содержатся в Едином<br>государственном реестре<br>недвижимости |   |               | Определены в ходе<br>выполнения комплексных<br>кадастровых работ |            |               | Метод опреде<br>ления коор<br>динат | Формулы, примененные<br>для расчета средней<br>квадратической<br>погрешности определения<br>координат характерных<br>точек (Mt), м, с<br>подставленными в такие<br>формулы значениями и<br>итоговые (вычисленные)<br>значения Mt, м |
|---|--|---|---------------|--|------------|---------------|-------------------------------------|---|
|   | Координаты, м  |   | Ради<br>ус, м | Координаты, м  |            | Ради<br>ус, м |                                     |   |
|   | X  | Y | R             | X  | Y          | R             |                                     |   |
| 1   | 2  | 3 | 4             | 5  | 6          | 7             | 8                                   | 9   |
|   |  |   |               |  |            |               |                                     | -   |
| н318О                                       | -  | - | -             | 451792.67  | 1264083.82 | -             | -                                   | -   |
| н319О                                       | -  | - | -             | 451793.72  | 1264077.42 | -             | -                                   | -   |
| н320О                                       | -  | - | -             | 451794.78  | 1264077.60 | -             | -                                   | -   |
| н321О                                       | -  | - | -             | 451795.50  | 1264073.20 | -             | -                                   | -   |
| н322О                                       | -  | - | -             | 451801.56  | 1264074.19 | -             | -                                   | -   |
| н323О                                       | -  | - | -             | 451801.75  | 1264073.05 | -             | -                                   | -   |
| н324О                                       | -  | - | -             | 451804.47  | 1264073.50 | -             | -                                   | -   |
| н325О                                       | -  | - | -             | 451804.33  | 1264074.32 | -             | -                                   | -   |
| н326О                                       | -  | - | -             | 451809.12  | 1264075.11 | -             | -                                   | -   |
| н327О                                       | -  | - | -             | 451808.88  | 1264076.58 | -             | -                                   | -   |
| н328О                                       | -  | - | -             | 451812.45  | 1264077.17 | -             | -                                   | -   |
| н329О                                       | -  | - | -             | 451811.41  | 1264083.51 | -             | -                                   | -   |
| н330О                                       | -  | - | -             | 451807.95  | 1264082.94 | -             | -                                   | -   |
| н331О                                       | -  | - | -             | 451807.42  | 1264086.23 | -             | -                                   | -   |
| н318О                                       | -  | - | -             | 451792.67  | 1264083.82 | -             | -                                   | -   |

**2. Сведения о характеристиках объекта недвижимости  
с кадастровым номером : 67:04:0200101:814 :**

| № п/п | Наименование характеристики  | Значение характеристики |
|-------|--|-------------------------|
| 1     | 2  | 3                       |
| 1.    | Вид объекта недвижимости   | здание                  |
| 2.    | Ранее присвоенный государственный учетный номер (инвентарный) здания, сооружения, объекта незавершенного строительства                                       | -                       |
| 3.    | Кадастровый номер земельного участка (земельных участков), в границах которого (которых) расположены здание, сооружение, объект незавершенного строительства | -                       |
| 4.    | Уникальный учетный номер кадастрового квартала, в границах которого расположены здание, сооружение, объект незавершенного строительства                      | 67:04:0200101           |

**2. Сведения о характеристиках объекта недвижимости с кадастровым номером : 67:04:0200101:814 :**

| <b>№ п/п</b> | <b>Наименование характеристики</b>  | <b>Значение характеристики</b>  |
|--------------|---|---|
| <b>1</b>     | <b>2</b>  | <b>3</b>  |
| 5.           | Адрес здания, сооружения, объекта незавершенного строительства  | Российская Федерация, Смоленская область, район Глинковский, сельское поселение Доброминское, деревня Добромино, улица Заречная |
| 5.1.         | Сведения о местоположении здания, сооружения, объекта незавершенного строительства (при отсутствии адреса) в структурированном в соответствии с федеральной информационной адресной системой виде | -   |
| 5.2.         | Дополнительные сведения о местоположении  | -   |
| 6.           | Иные сведения   | -   |

**3. Пояснения к сведениям об объекте недвижимости с кадастровым номером 67:04:0200101:814 :**

|    |   |
|----|---|
| 1. | - |
|----|---|



**Описание местоположения зданий, сооружений,  
объектов незавершенного строительства на земельном участке**

**1. Сведения о характерных точках контура объекта недвижимости с кадастровым номером : 67:04:0200101:815 :**

Система координат МСК-67, зона 1

Зона № 1

| Обозначение характерных точек контура | Содержатся в Едином государственном реестре недвижимости |   |           | Определены в ходе выполнения комплексных кадастровых работ |            |           | Метод определения координат | Формулы, примененные для расчета средней квадратической погрешности определения координат характерных точек (Mt), м, с подставленными в такие формулы значениями и итоговые (вычисленные) значения Mt, м |
|---------------------------------------|--|---|-----------|--|------------|-----------|-----------------------------|--|
|                                       | Координаты, м  |   | Радиус, м | Координаты, м  |            | Радиус, м |                             |  |
|                                       | X  | Y | R         | X  | Y          | R         |                             |  |
| 1                                     | 2  | 3 | 4         | 5  | 6          | 7         | 8                           | 9  |
|                                       |  |   |           |  |            |           |                             | -  |
| н332О                                 | -  | - | -         | 451883.86  | 1264382.94 | -         | -                           | -  |
| н333О                                 | -  | - | -         | 451882.69  | 1264388.97 | -         | -                           | -  |
| н334О                                 | -  | - | -         | 451867.42  | 1264386.00 | -         | -                           | -  |
| н335О                                 | -  | - | -         | 451868.59  | 1264379.97 | -         | -                           | -  |
| н332О                                 | -  | - | -         | 451883.86  | 1264382.94 | -         | -                           | -  |

**2. Сведения о характеристиках объекта недвижимости с кадастровым номером : 67:04:0200101:815 :**

| № п/п | Наименование характеристики   | Значение характеристики   |
|-------|---|---|
| 1     | 2   | 3   |
| 1.    | Вид объекта недвижимости  | здание  |
| 2.    | Ранее присвоенный государственный учетный номер (инвентарный) здания, сооружения, объекта незавершенного строительства  | -   |
| 3.    | Кадастровый номер земельного участка (земельных участков), в границах которого (которых) расположены здание, сооружение, объект незавершенного строительства                                      | -   |
| 4.    | Уникальный учетный номер кадастрового квартала, в границах которого расположены здание, сооружение, объект незавершенного строительства   | 67:04:0200101   |
| 5.    | Адрес здания, сооружения, объекта незавершенного строительства  | Российская Федерация, Смоленская область, район Глинковский, сельское поселение Доброминское, деревня Добромино, улица Заречная |
| 5.1.  | Сведения о местоположении здания, сооружения, объекта незавершенного строительства (при отсутствии адреса) в структурированном в соответствии с федеральной информационной адресной системой виде | -   |
| 5.2.  | Дополнительные сведения о местоположении  | -   |
| 6.    | Иные сведения   | -   |

**3. Пояснения к сведениям об объекте недвижимости с кадастровым номером 67:04:0200101:815 :**

|    |   |
|----|---|
| 1. | - |
|----|---|

## Описание местоположения зданий, сооружений, объектов незавершенного строительства на земельном участке

**1. Сведения о характерных точках контура объекта недвижимости с кадастровым номером : 67:04:0200101:816 :**

Система координат МСК-67, зона 1

Зона № 1

| Обозначение характерных точек контура | Содержатся в Едином государственном реестре недвижимости |          |           | Определены в ходе выполнения комплексных кадастровых работ |            |           | Метод определения координат | Формулы, примененные для расчета средней квадратической погрешности определения координат характерных точек (Mt), м, с подставленными в такие формулы значениями и итоговые (вычисленные) значения Mt, м |
|---------------------------------------|--|----------|-----------|--|------------|-----------|-----------------------------|--|
|                                       | Координаты, м  |          | Радиус, м | Координаты, м  |            | Радиус, м |                             |  |
|                                       | X  | Y        | R         | X  | Y          | R         |                             |  |
| <b>1</b>                              | <b>2</b>   | <b>3</b> | <b>4</b>  | <b>5</b>   | <b>6</b>   | <b>7</b>  | <b>8</b>                    | <b>9</b>   |
|                                       |  |          |           |  |            |           |                             | -  |
| н336О                                 | -  | -        | -         | 452033.43  | 1264603.18 | -         | -                           | -  |
| н337О                                 | -  | -        | -         | 452034.52  | 1264600.84 | -         | -                           | -  |
| н338О                                 | -  | -        | -         | 452037.62  | 1264602.29 | -         | -                           | -  |
| н339О                                 | -  | -        | -         | 452033.24  | 1264611.65 | -         | -                           | -  |
| н340О                                 | -  | -        | -         | 452021.77  | 1264606.28 | -         | -                           | -  |
| н341О                                 | -  | -        | -         | 452025.06  | 1264599.26 | -         | -                           | -  |
| н336О                                 | -  | -        | -         | 452033.43  | 1264603.18 | -         | -                           | -  |

**2. Сведения о характеристиках объекта недвижимости с кадастровым номером : 67:04:0200101:816 :**

| № п/п    | Наименование характеристики   | Значение характеристики   |
|----------|---|---|
| <b>1</b> | <b>2</b>  | <b>3</b>  |
| 1.       | Вид объекта недвижимости  | здание  |
| 2.       | Ранее присвоенный государственный учетный номер (инвентарный) здания, сооружения, объекта незавершенного строительства  | -   |
| 3.       | Кадастровый номер земельного участка (земельных участков), в границах которого (которых) расположены здание, сооружение, объект незавершенного строительства                                      | -   |
| 4.       | Уникальный учетный номер кадастрового квартала, в границах которого расположены здание, сооружение, объект незавершенного строительства   | 67:04:0200101   |
| 5.       | Адрес здания, сооружения, объекта незавершенного строительства  | Российская Федерация, 216310, Смоленская область, район Глинковский, сельское поселение Доброминское, деревня Добромино, улица Милеевская |
| 5.1.     | Сведения о местоположении здания, сооружения, объекта незавершенного строительства (при отсутствии адреса) в структурированном в соответствии с федеральной информационной адресной системой виде | -   |
| 5.2.     | Дополнительные сведения о местоположении  | -   |
| 6.       | Иные сведения   | -   |

**3. Пояснения к сведениям об объекте недвижимости с кадастровым номером 67:04:0200101:816 :**

1.

-

## Описание местоположения зданий, сооружений, объектов незавершенного строительства на земельном участке

**1. Сведения о характерных точках контура объекта недвижимости с кадастровым номером : 67:04:0200101:817 :**

Система координат МСК-67, зона 1

Зона № 1

| Обозначение характерных точек контура | Содержатся в Едином государственном реестре недвижимости |   |           | Определены в ходе выполнения комплексных кадастровых работ |            |           | Метод определения координат | Формулы, примененные для расчета средней квадратической погрешности определения координат характерных точек (Mt), м, с подставленными в такие формулы значениями и итоговые (вычисленные) значения Mt, м |
|---------------------------------------|--|---|-----------|--|------------|-----------|-----------------------------|--|
|                                       | Координаты, м  |   | Радиус, м | Координаты, м  |            | Радиус, м |                             |  |
|                                       | X  | Y | R         | X  | Y          | R         |                             |  |
| 1                                     | 2  | 3 | 4         | 5  | 6          | 7         | 8                           | 9  |
|                                       |  |   |           |  |            |           |                             | -  |
| н342О                                 | -  | - | -         | 452062.34  | 1264198.91 | -         | -                           | -  |
| н343О                                 | -  | - | -         | 452060.62  | 1264197.99 | -         | -                           | -  |
| н344О                                 | -  | - | -         | 452060.05  | 1264199.06 | -         | -                           | -  |
| н345О                                 | -  | - | -         | 452058.58  | 1264198.28 | -         | -                           | -  |
| н346О                                 | -  | - | -         | 452057.98  | 1264199.41 | -         | -                           | -  |
| н347О                                 | -  | - | -         | 452055.32  | 1264197.99 | -         | -                           | -  |
| н348О                                 | -  | - | -         | 452056.02  | 1264196.67 | -         | -                           | -  |
| н349О                                 | -  | - | -         | 452055.10  | 1264196.18 | -         | -                           | -  |
| н350О                                 | -  | - | -         | 452056.37  | 1264193.80 | -         | -                           | -  |
| н351О                                 | -  | - | -         | 452056.12  | 1264193.66 | -         | -                           | -  |
| н352О                                 | -  | - | -         | 452060.66  | 1264185.17 | -         | -                           | -  |
| н353О                                 | -  | - | -         | 452067.69  | 1264188.93 | -         | -                           | -  |
| н342О                                 | -  | - | -         | 452062.34  | 1264198.91 | -         | -                           | -  |

**2. Сведения о характеристиках объекта недвижимости с кадастровым номером : 67:04:0200101:817 :**

| № п/п | Наименование характеристики  | Значение характеристики   |
|-------|--|---|
| 1     | 2  | 3   |
| 1.    | Вид объекта недвижимости   | здание  |
| 2.    | Ранее присвоенный государственный учетный номер (инвентарный) здания, сооружения, объекта незавершенного строительства                                       | -   |
| 3.    | Кадастровый номер земельного участка (земельных участков), в границах которого (которых) расположены здание, сооружение, объект незавершенного строительства | -   |
| 4.    | Уникальный учетный номер кадастрового квартала, в границах которого расположены здание, сооружение, объект незавершенного строительства                      | 67:04:0200101   |
| 5.    | Адрес здания, сооружения, объекта незавершенного строительства   | Российская Федерация, 216310, Смоленская область, район Глинковский, сельское поселение Доброминское, деревня Добромينو, улица Милеевская |

**2. Сведения о характеристиках объекта недвижимости с кадастровым номером : 67:04:0200101:817 :**

| <b>№ п/п</b> | <b>Наименование характеристики</b>  | <b>Значение характеристики</b> |
|--------------|---|--------------------------------|
| <b>1</b>     | <b>2</b>  | <b>3</b>                       |
| 5.1.         | Сведения о местоположении здания, сооружения, объекта незавершенного строительства (при отсутствии адреса) в структурированном в соответствии с федеральной информационной адресной системой виде | -                              |
| 5.2.         | Дополнительные сведения о местоположении  | -                              |
| 6.           | Иные сведения   | -                              |

**3. Пояснения к сведениям об объекте недвижимости с кадастровым номером 67:04:0200101:817 :**

|    |   |
|----|---|
| 1. | - |
|----|---|

## Описание местоположения зданий, сооружений, объектов незавершенного строительства на земельном участке

### 1. Сведения о характерных точках контура объекта недвижимости с кадастровым номером : 67:04:0200101:818 :

Система координат МСК-67, зона 1

Зона № 1

| Обозначение<br>характерных точек<br>контура | Содержатся в Едином<br>государственном реестре<br>недвижимости |   |               | Определены в ходе<br>выполнения комплексных<br>кадастровых работ |            |               | Метод опреде<br>ления коор<br>динат | Формулы, примененные<br>для расчета средней<br>квадратической<br>погрешности определения<br>координат характерных<br>точек (Mt), м, с<br>подставленными в такие<br>формулы значениями и<br>итоговые (вычисленные)<br>значения Mt, м |
|---|--|---|---------------|--|------------|---------------|-------------------------------------|---|
|   | Координаты, м  |   | Ради<br>ус, м | Координаты, м  |            | Ради<br>ус, м |                                     |   |
|   | X  | Y | R             | X  | Y          | R             |                                     |   |
| 1   | 2  | 3 | 4             | 5  | 6          | 7             | 8                                   | 9   |
|   |  |   |               |  |            |               |                                     | -   |
| н354О                                       | -  | - | -             | 451422.45  | 1263685.63 | -             | -                                   | -   |
| н355О                                       | -  | - | -             | 451418.44  | 1263690.00 | -             | -                                   | -   |
| н356О                                       | -  | - | -             | 451416.11  | 1263687.87 | -             | -                                   | -   |
| н357О                                       | -  | - | -             | 451414.46  | 1263689.68 | -             | -                                   | -   |
| н358О                                       | -  | - | -             | 451416.39  | 1263691.45 | -             | -                                   | -   |
| н359О                                       | -  | - | -             | 451415.88  | 1263692.01 | -             | -                                   | -   |
| н360О                                       | -  | - | -             | 451416.65  | 1263692.72 | -             | -                                   | -   |
| н361О                                       | -  | - | -             | 451415.50  | 1263693.97 | -             | -                                   | -   |
| н362О                                       | -  | - | -             | 451414.76  | 1263693.29 | -             | -                                   | -   |
| н363О                                       | -  | - | -             | 451413.50  | 1263694.66 | -             | -                                   | -   |
| н364О                                       | -  | - | -             | 451406.49  | 1263688.24 | -             | -                                   | -   |
| н365О                                       | -  | - | -             | 451415.08  | 1263678.87 | -             | -                                   | -   |
| н354О                                       | -  | - | -             | 451422.45  | 1263685.63 | -             | -                                   | -   |

### 2. Сведения о характеристиках объекта недвижимости с кадастровым номером : 67:04:0200101:818 :

| № п/п | Наименование характеристики  | Значение характеристики   |
|-------|--|---|
| 1     | 2  | 3   |
| 1.    | Вид объекта недвижимости   | здание  |
| 2.    | Ранее присвоенный государственный учетный номер (инвентарный) здания, сооружения, объекта незавершенного строительства                                       | -   |
| 3.    | Кадастровый номер земельного участка (земельных участков), в границах которого (которых) расположены здание, сооружение, объект незавершенного строительства | -   |
| 4.    | Уникальный учетный номер кадастрового квартала, в границах которого расположены здание, сооружение, объект незавершенного строительства                      | 67:04:0200101   |
| 5.    | Адрес здания, сооружения, объекта незавершенного строительства   | Российская Федерация, Смоленская область, район Глинковский, сельское поселение Доброминское, деревня Добромино, улица Молодежная |

**2. Сведения о характеристиках объекта недвижимости с кадастровым номером : 67:04:0200101:818 :**

| <b>№ п/п</b> | <b>Наименование характеристики</b>  | <b>Значение характеристики</b> |
|--------------|---|--------------------------------|
| <b>1</b>     | <b>2</b>  | <b>3</b>                       |
| 5.1.         | Сведения о местоположении здания, сооружения, объекта незавершенного строительства (при отсутствии адреса) в структурированном в соответствии с федеральной информационной адресной системой виде | -                              |
| 5.2.         | Дополнительные сведения о местоположении  | -                              |
| 6.           | Иные сведения   | -                              |

**3. Пояснения к сведениям об объекте недвижимости с кадастровым номером 67:04:0200101:818 :**

|    |   |
|----|---|
| 1. | - |
|----|---|

## Описание местоположения зданий, сооружений, объектов незавершенного строительства на земельном участке

**1. Сведения о характерных точках контура объекта недвижимости с кадастровым номером : 67:04:0200101:821 :**

Система координат МСК-67, зона 1

Зона № 1

| Обозначение характерных точек контура | Содержатся в Едином государственном реестре недвижимости |   |           | Определены в ходе выполнения комплексных кадастровых работ |            |           | Метод определения координат | Формулы, примененные для расчета средней квадратической погрешности определения координат характерных точек (Mt), м, с подставленными в такие формулы значениями и итоговые (вычисленные) значения Mt, м |
|---------------------------------------|--|---|-----------|--|------------|-----------|-----------------------------|--|
|                                       | Координаты, м  |   | Радиус, м | Координаты, м  |            | Радиус, м |                             |  |
|                                       | X  | Y | R         | X  | Y          | R         |                             |  |
| 1                                     | 2  | 3 | 4         | 5  | 6          | 7         | 8                           | 9  |
|                                       |  |   |           |  |            |           |                             | -  |
| н366О                                 | -  | - | -         | 451448.58  | 1264516.56 | -         | -                           | -  |
| н367О                                 | -  | - | -         | 451446.52  | 1264516.15 | -         | -                           | -  |
| н368О                                 | -  | - | -         | 451445.53  | 1264521.16 | -         | -                           | -  |
| н369О                                 | -  | - | -         | 451436.64  | 1264519.40 | -         | -                           | -  |
| н370О                                 | -  | - | -         | 451438.13  | 1264511.86 | -         | -                           | -  |
| н371О                                 | -  | - | -         | 451449.08  | 1264514.03 | -         | -                           | -  |
| н366О                                 | -  | - | -         | 451448.58  | 1264516.56 | -         | -                           | -  |

**2. Сведения о характеристиках объекта недвижимости с кадастровым номером : 67:04:0200101:821 :**

| № п/п | Наименование характеристики   | Значение характеристики   |
|-------|---|---|
| 1     | 2   | 3   |
| 1.    | Вид объекта недвижимости  | здание  |
| 2.    | Ранее присвоенный государственный учетный номер (инвентарный) здания, сооружения, объекта незавершенного строительства  | -   |
| 3.    | Кадастровый номер земельного участка (земельных участков), в границах которого (которых) расположены здание, сооружение, объект незавершенного строительства                                      | -   |
| 4.    | Уникальный учетный номер кадастрового квартала, в границах которого расположены здание, сооружение, объект незавершенного строительства   | 67:04:0200101   |
| 5.    | Адрес здания, сооружения, объекта незавершенного строительства  | Российская Федерация, Смоленская область, район Глинковский, сельское поселение Доброминское, деревня Добромино, улица Дачная |
| 5.1.  | Сведения о местоположении здания, сооружения, объекта незавершенного строительства (при отсутствии адреса) в структурированном в соответствии с федеральной информационной адресной системой виде | -   |
| 5.2.  | Дополнительные сведения о местоположении  | -   |
| 6.    | Иные сведения   | -   |

**3. Пояснения к сведениям об объекте недвижимости с кадастровым номером 67:04:0200101:821 :**

|    |   |
|----|---|
| 1. | - |
|----|---|



## Описание местоположения зданий, сооружений, объектов незавершенного строительства на земельном участке

**1. Сведения о характерных точках контура объекта недвижимости  
с кадастровым номером : 67:04:0200101:822 :**

Система координат МСК-67, зона 1

Зона № 1

| Обозначение<br>характерных точек<br>контура | Содержатся в Едином<br>государственном реестре<br>недвижимости |   |               | Определены в ходе<br>выполнения комплексных<br>кадастровых работ |            |               | Метод опреде<br>ления коор<br>динат | Формулы, примененные<br>для расчета средней<br>квадратической<br>погрешности определения<br>координат характерных<br>точек (Mt), м, с<br>подставленными в такие<br>формулы значениями и<br>итоговые (вычисленные)<br>значения Mt, м |
|---|--|---|---------------|--|------------|---------------|-------------------------------------|---|
|   | Координаты, м  |   | Ради<br>ус, м | Координаты, м  |            | Ради<br>ус, м |                                     |   |
|   | X  | Y | R             | X  | Y          | R             |                                     |   |
| 1   | 2  | 3 | 4             | 5  | 6          | 7             | 8                                   | 9   |
|   |  |   |               |  |            |               |                                     | -   |
| н372О                                       | -  | - | -             | 451607.42  | 1264493.74 | -             | -                                   | -   |
| н373О                                       | -  | - | -             | 451607.29  | 1264494.86 | -             | -                                   | -   |
| н374О                                       | -  | - | -             | 451608.40  | 1264494.98 | -             | -                                   | -   |
| н375О                                       | -  | - | -             | 451608.48  | 1264494.21 | -             | -                                   | -   |
| н376О                                       | -  | - | -             | 451609.16  | 1264494.29 | -             | -                                   | -   |
| н377О                                       | -  | - | -             | 451609.11  | 1264494.69 | -             | -                                   | -   |
| н378О                                       | -  | - | -             | 451610.44  | 1264494.84 | -             | -                                   | -   |
| н379О                                       | -  | - | -             | 451610.21  | 1264496.89 | -             | -                                   | -   |
| н380О                                       | -  | - | -             | 451610.57  | 1264496.93 | -             | -                                   | -   |
| н381О                                       | -  | - | -             | 451609.64  | 1264505.18 | -             | -                                   | -   |
| н382О                                       | -  | - | -             | 451599.56  | 1264504.04 | -             | -                                   | -   |
| н383О                                       | -  | - | -             | 451600.81  | 1264492.99 | -             | -                                   | -   |
| н372О                                       | -  | - | -             | 451607.42  | 1264493.74 | -             | -                                   | -   |

**2. Сведения о характеристиках объекта недвижимости  
с кадастровым номером : 67:04:0200101:822 :**

| № п/п | Наименование характеристики  | Значение характеристики   |
|-------|--|---|
| 1     | 2  | 3   |
| 1.    | Вид объекта недвижимости   | здание  |
| 2.    | Ранее присвоенный государственный учетный номер (инвентарный) здания, сооружения, объекта незавершенного строительства                                       | -   |
| 3.    | Кадастровый номер земельного участка (земельных участков), в границах которого (которых) расположены здание, сооружение, объект незавершенного строительства | -   |
| 4.    | Уникальный учетный номер кадастрового квартала, в границах которого расположены здание, сооружение, объект незавершенного строительства                      | 67:04:0200101   |
| 5.    | Адрес здания, сооружения, объекта незавершенного строительства   | Российская Федерация, 216310,<br>Смоленская область, район<br>Глинковский, сельское поселение<br>Доброминское, деревня Добромино,<br>улица Дачная |

**2. Сведения о характеристиках объекта недвижимости с кадастровым номером : 67:04:0200101:822 :**

| <b>№ п/п</b> | <b>Наименование характеристики</b>  | <b>Значение характеристики</b> |
|--------------|---|--------------------------------|
| <b>1</b>     | <b>2</b>  | <b>3</b>                       |
| 5.1.         | Сведения о местоположении здания, сооружения, объекта незавершенного строительства (при отсутствии адреса) в структурированном в соответствии с федеральной информационной адресной системой виде | -                              |
| 5.2.         | Дополнительные сведения о местоположении  | -                              |
| 6.           | Иные сведения   | -                              |

**3. Пояснения к сведениям об объекте недвижимости с кадастровым номером 67:04:0200101:822 :**

|    |   |
|----|---|
| 1. | - |
|----|---|

## Описание местоположения зданий, сооружений, объектов незавершенного строительства на земельном участке

**1. Сведения о характерных точках контура объекта недвижимости с кадастровым номером : 67:04:0200101:823 :**

Система координат МСК-67, зона 1

Зона № 1

| Обозначение характерных точек контура | Содержатся в Едином государственном реестре недвижимости |          |           | Определены в ходе выполнения комплексных кадастровых работ |            |           | Метод определения координат | Формулы, примененные для расчета средней квадратической погрешности определения координат характерных точек (Mt), м, с подставленными в такие формулы значениями и итоговые (вычисленные) значения Mt, м |
|---------------------------------------|--|----------|-----------|--|------------|-----------|-----------------------------|--|
|                                       | Координаты, м  |          | Радиус, м | Координаты, м  |            | Радиус, м |                             |  |
|                                       | X  | Y        | R         | X  | Y          | R         |                             |  |
| <b>1</b>                              | <b>2</b>   | <b>3</b> | <b>4</b>  | <b>5</b>   | <b>6</b>   | <b>7</b>  | <b>8</b>                    | <b>9</b>   |
|                                       |  |          |           |  |            |           |                             | -  |
| н384О                                 | -  | -        | -         | 451709.51  | 1264317.49 | -         | -                           | -  |
| н385О                                 | -  | -        | -         | 451701.88  | 1264315.65 | -         | -                           | -  |
| н386О                                 | -  | -        | -         | 451703.70  | 1264308.11 | -         | -                           | -  |
| н387О                                 | -  | -        | -         | 451705.06  | 1264308.43 | -         | -                           | -  |
| н388О                                 | -  | -        | -         | 451705.51  | 1264306.53 | -         | -                           | -  |
| н389О                                 | -  | -        | -         | 451711.79  | 1264308.04 | -         | -                           | -  |
| н384О                                 | -  | -        | -         | 451709.51  | 1264317.49 | -         | -                           | -  |

**2. Сведения о характеристиках объекта недвижимости с кадастровым номером : 67:04:0200101:823 :**

| № п/п    | Наименование характеристики   | Значение характеристики   |
|----------|---|---|
| <b>1</b> | <b>2</b>  | <b>3</b>  |
| 1.       | Вид объекта недвижимости  | здание  |
| 2.       | Ранее присвоенный государственный учетный номер (инвентарный) здания, сооружения, объекта незавершенного строительства  | -   |
| 3.       | Кадастровый номер земельного участка (земельных участков), в границах которого (которых) расположены здание, сооружение, объект незавершенного строительства                                      | -   |
| 4.       | Уникальный учетный номер кадастрового квартала, в границах которого расположены здание, сооружение, объект незавершенного строительства   | 67:04:0200101   |
| 5.       | Адрес здания, сооружения, объекта незавершенного строительства  | Российская Федерация, 216310, Смоленская область, район Глинковский, сельское поселение Доброминское, деревня Добромино, улица Заречная |
| 5.1.     | Сведения о местоположении здания, сооружения, объекта незавершенного строительства (при отсутствии адреса) в структурированном в соответствии с федеральной информационной адресной системой виде | -   |
| 5.2.     | Дополнительные сведения о местоположении  | -   |
| 6.       | Иные сведения   | -   |

**3. Пояснения к сведениям об объекте недвижимости с кадастровым номером 67:04:0200101:823 :**

1.

-

## Описание местоположения зданий, сооружений, объектов незавершенного строительства на земельном участке

**1. Сведения о характерных точках контура объекта недвижимости  
с кадастровым номером : 67:04:0200101:824 :**

Система координат МСК-67, зона 1

Зона № 1

| Обозначение<br>характерных точек<br>контура | Содержатся в Едином<br>государственном реестре<br>недвижимости |   |               | Определены в ходе<br>выполнения комплексных<br>кадастровых работ |            |               | Метод опреде<br>ления коор<br>динат | Формулы, примененные<br>для расчета средней<br>квадратической<br>погрешности определения<br>координат характерных<br>точек (Mt), м, с<br>подставленными в такие<br>формулы значениями и<br>итоговые (вычисленные)<br>значения Mt, м |
|---|--|---|---------------|--|------------|---------------|-------------------------------------|---|
|   | Координаты, м  |   | Ради<br>ус, м | Координаты, м  |            | Ради<br>ус, м |                                     |   |
|   | X  | Y | R             | X  | Y          | R             |                                     |   |
| 1   | 2  | 3 | 4             | 5  | 6          | 7             | 8                                   | 9   |
|   |  |   |               |  |            |               |                                     | -   |
| н3900                                       | -  | - | -             | 451922.29  | 1264401.66 | -             | -                                   | -   |
| н3910                                       | -  | - | -             | 451923.76  | 1264402.01 | -             | -                                   | -   |
| н3920                                       | -  | - | -             | 451923.50  | 1264403.08 | -             | -                                   | -   |
| н3930                                       | -  | - | -             | 451925.99  | 1264403.67 | -             | -                                   | -   |
| н3940                                       | -  | - | -             | 451927.52  | 1264397.24 | -             | -                                   | -   |
| н3950                                       | -  | - | -             | 451935.36  | 1264399.10 | -             | -                                   | -   |
| н3960                                       | -  | - | -             | 451933.32  | 1264407.69 | -             | -                                   | -   |
| н3970                                       | -  | - | -             | 451936.15  | 1264408.36 | -             | -                                   | -   |
| н3980                                       | -  | - | -             | 451935.43  | 1264411.37 | -             | -                                   | -   |
| н3990                                       | -  | - | -             | 451932.88  | 1264410.76 | -             | -                                   | -   |
| н4000                                       | -  | - | -             | 451932.68  | 1264411.61 | -             | -                                   | -   |
| н4010                                       | -  | - | -             | 451920.60  | 1264408.75 | -             | -                                   | -   |
| н3900                                       | -  | - | -             | 451922.29  | 1264401.66 | -             | -                                   | -   |

**2. Сведения о характеристиках объекта недвижимости  
с кадастровым номером : 67:04:0200101:824 :**

| № п/п | Наименование характеристики  | Значение характеристики   |
|-------|--|---|
| 1     | 2  | 3   |
| 1.    | Вид объекта недвижимости   | здание  |
| 2.    | Ранее присвоенный государственный учетный номер (инвентарный) здания, сооружения, объекта незавершенного строительства                                       | -   |
| 3.    | Кадастровый номер земельного участка (земельных участков), в границах которого (которых) расположены здание, сооружение, объект незавершенного строительства | -   |
| 4.    | Уникальный учетный номер кадастрового квартала, в границах которого расположены здание, сооружение, объект незавершенного строительства                      | 67:04:0200101   |
| 5.    | Адрес здания, сооружения, объекта незавершенного строительства   | Российская Федерация, Смоленская область, район Глинковский, сельское поселение Доброминское, деревня Добромино, улица Заречная |

**2. Сведения о характеристиках объекта недвижимости с кадастровым номером : 67:04:0200101:824 :**

| № п/п | Наименование характеристики   | Значение характеристики |
|-------|---|-------------------------|
| 1     | 2   | 3                       |
| 5.1.  | Сведения о местоположении здания, сооружения, объекта незавершенного строительства (при отсутствии адреса) в структурированном в соответствии с федеральной информационной адресной системой виде | -                       |
| 5.2.  | Дополнительные сведения о местоположении  | -                       |
| 6.    | Иные сведения   | -                       |

**3. Пояснения к сведениям об объекте недвижимости с кадастровым номером 67:04:0200101:824 :**

|    |   |
|----|---|
| 1. | - |
|----|---|

## Описание местоположения зданий, сооружений, объектов незавершенного строительства на земельном участке

**1. Сведения о характерных точках контура объекта недвижимости с кадастровым номером : 67:04:0200101:826 :**

Система координат МСК-67, зона 1

Зона № 1

| Обозначение характерных точек контура | Содержатся в Едином государственном реестре недвижимости |   |           | Определены в ходе выполнения комплексных кадастровых работ |            |           | Метод определения координат | Формулы, примененные для расчета средней квадратической погрешности определения координат характерных точек (Mt), м, с подставленными в такие формулы значениями и итоговые (вычисленные) значения Mt, м |
|---------------------------------------|--|---|-----------|--|------------|-----------|-----------------------------|--|
|                                       | Координаты, м  |   | Радиус, м | Координаты, м  |            | Радиус, м |                             |  |
|                                       | X  | Y | R         | X  | Y          | R         |                             |  |
| 1                                     | 2  | 3 | 4         | 5  | 6          | 7         | 8                           | 9  |
|                                       |  |   |           |  |            |           |                             | -  |
| н402О                                 | -  | - | -         | 451004.89  | 1263862.06 | -         | -                           | -  |
| н403О                                 | -  | - | -         | 450998.41  | 1263860.05 | -         | -                           | -  |
| н404О                                 | -  | - | -         | 451001.24  | 1263850.93 | -         | -                           | -  |
| н405О                                 | -  | - | -         | 451007.72  | 1263852.94 | -         | -                           | -  |
| н402О                                 | -  | - | -         | 451004.89  | 1263862.06 | -         | -                           | -  |

**2. Сведения о характеристиках объекта недвижимости с кадастровым номером : 67:04:0200101:826 :**

| № п/п | Наименование характеристики   | Значение характеристики  |
|-------|---|--|
| 1     | 2   | 3  |
| 1.    | Вид объекта недвижимости  | здание   |
| 2.    | Ранее присвоенный государственный учетный номер (инвентарный) здания, сооружения, объекта незавершенного строительства  | -  |
| 3.    | Кадастровый номер земельного участка (земельных участков), в границах которого (которых) расположены здание, сооружение, объект незавершенного строительства                                      | -  |
| 4.    | Уникальный учетный номер кадастрового квартала, в границах которого расположены здание, сооружение, объект незавершенного строительства   | 67:04:0200101  |
| 5.    | Адрес здания, сооружения, объекта незавершенного строительства  | Российская Федерация, Смоленская область, район Глинковский, сельское поселение Доброминское, деревня Добромино, улица Железнодорожная |
| 5.1.  | Сведения о местоположении здания, сооружения, объекта незавершенного строительства (при отсутствии адреса) в структурированном в соответствии с федеральной информационной адресной системой виде | -  |
| 5.2.  | Дополнительные сведения о местоположении  | -  |
| 6.    | Иные сведения   | -  |

**3. Пояснения к сведениям об объекте недвижимости с кадастровым номером 67:04:0200101:826 :**

1. -

## Описание местоположения зданий, сооружений, объектов незавершенного строительства на земельном участке

**1. Сведения о характерных точках контура объекта недвижимости с кадастровым номером : 67:04:0200101:827 :**

Система координат МСК-67, зона 1

Зона № 1

| Обозначение характерных точек контура | Содержатся в Едином государственном реестре недвижимости |   |           | Определены в ходе выполнения комплексных кадастровых работ |            |           | Метод определения координат | Формулы, примененные для расчета средней квадратической погрешности определения координат характерных точек (Mt), м, с подставленными в такие формулы значениями и итоговые (вычисленные) значения Mt, м |
|---------------------------------------|--|---|-----------|--|------------|-----------|-----------------------------|--|
|                                       | Координаты, м  |   | Радиус, м | Координаты, м  |            | Радиус, м |                             |  |
|                                       | X  | Y | R         | X  | Y          | R         |                             |  |
| 1                                     | 2  | 3 | 4         | 5  | 6          | 7         | 8                           | 9  |
|                                       |  |   |           |  |            |           |                             | -  |
| н406О                                 | -  | - | -         | 451810.99  | 1264253.07 | -         | -                           | -  |
| н407О                                 | -  | - | -         | 451810.16  | 1264252.83 | -         | -                           | -  |
| н408О                                 | -  | - | -         | 451808.16  | 1264258.36 | -         | -                           | -  |
| н409О                                 | -  | - | -         | 451807.07  | 1264258.04 | -         | -                           | -  |
| н410О                                 | -  | - | -         | 451802.30  | 1264262.21 | -         | -                           | -  |
| н411О                                 | -  | - | -         | 451793.84  | 1264259.18 | -         | -                           | -  |
| н412О                                 | -  | - | -         | 451792.82  | 1264252.18 | -         | -                           | -  |
| н413О                                 | -  | - | -         | 451791.51  | 1264251.53 | -         | -                           | -  |
| н414О                                 | -  | - | -         | 451791.73  | 1264250.99 | -         | -                           | -  |
| н415О                                 | -  | - | -         | 451790.43  | 1264248.28 | -         | -                           | -  |
| н416О                                 | -  | - | -         | 451791.84  | 1264245.46 | -         | -                           | -  |
| н417О                                 | -  | - | -         | 451793.95  | 1264245.35 | -         | -                           | -  |
| н418О                                 | -  | - | -         | 451794.17  | 1264244.65 | -         | -                           | -  |
| н419О                                 | -  | - | -         | 451795.26  | 1264245.08 | -         | -                           | -  |
| н420О                                 | -  | - | -         | 451796.01  | 1264244.00 | -         | -                           | -  |
| н421О                                 | -  | - | -         | 451798.07  | 1264244.97 | -         | -                           | -  |
| н422О                                 | -  | - | -         | 451798.10  | 1264246.51 | -         | -                           | -  |
| н423О                                 | -  | - | -         | 451804.89  | 1264249.26 | -         | -                           | -  |
| н424О                                 | -  | - | -         | 451805.45  | 1264247.90 | -         | -                           | -  |
| н425О                                 | -  | - | -         | 451812.01  | 1264250.56 | -         | -                           | -  |
| н406О                                 | -  | - | -         | 451810.99  | 1264253.07 | -         | -                           | -  |

**2. Сведения о характеристиках объекта недвижимости с кадастровым номером : 67:04:0200101:827 :**

| № п/п | Наименование характеристики  | Значение характеристики |
|-------|--|-------------------------|
| 1     | 2  | 3                       |
| 1.    | Вид объекта недвижимости   | здание                  |
| 2.    | Ранее присвоенный государственный учетный номер (инвентарный) здания, сооружения, объекта незавершенного строительства | -                       |



**2. Сведения о характеристиках объекта недвижимости с кадастровым номером : 67:04:0200101:827 :**

| <b>№ п/п</b> | <b>Наименование характеристики</b>  | <b>Значение характеристики</b>   |
|--------------|---|--|
| <b>1</b>     | <b>2</b>  | <b>3</b>   |
| 3.           | Кадастровый номер земельного участка (земельных участков), в границах которого (которых) расположены здание, сооружение, объект незавершенного строительства                                      | -  |
| 4.           | Уникальный учетный номер кадастрового квартала, в границах которого расположены здание, сооружение, объект незавершенного строительства   | 67:04:0200101  |
| 5.           | Адрес здания, сооружения, объекта незавершенного строительства  | Российская Федерация, Смоленская область, район Глинковский, деревня Добромино |
| 5.1.         | Сведения о местоположении здания, сооружения, объекта незавершенного строительства (при отсутствии адреса) в структурированном в соответствии с федеральной информационной адресной системой виде | -  |
| 5.2.         | Дополнительные сведения о местоположении  | -  |
| 6.           | Иные сведения   | -  |

**3. Пояснения к сведениям об объекте недвижимости с кадастровым номером 67:04:0200101:827 :**

|    |   |
|----|---|
| 1. | - |
|----|---|

## Описание местоположения зданий, сооружений, объектов незавершенного строительства на земельном участке

### 1. Сведения о характерных точках контура объекта недвижимости с кадастровым номером : 67:04:0200101:828 :

Система координат МСК-67, зона 1

Зона № 1

| Обозначение<br>характерных точек<br>контура | Содержатся в Едином<br>государственном реестре<br>недвижимости |   |               | Определены в ходе<br>выполнения комплексных<br>кадастровых работ |            |               | Метод опреде<br>ления коор<br>динат | Формулы, примененные<br>для расчета средней<br>квадратической<br>погрешности определения<br>координат характерных<br>точек (Mt), м, с<br>подставленными в такие<br>формулы значениями и<br>итоговые (вычисленные)<br>значения Mt, м |
|---|--|---|---------------|--|------------|---------------|-------------------------------------|---|
|   | Координаты, м  |   | Ради<br>ус, м | Координаты, м  |            | Ради<br>ус, м |                                     |   |
|   | X  | Y | R             | X  | Y          | R             |                                     |   |
| 1   | 2  | 3 | 4             | 5  | 6          | 7             | 8                                   | 9   |
|   |  |   |               |  |            |               |                                     | -   |
| н426О                                       | -  | - | -             | 451026.12  | 1264389.05 | -             | -                                   | -   |
| н427О                                       | -  | - | -             | 451021.56  | 1264385.51 | -             | -                                   | -   |
| н428О                                       | -  | - | -             | 451023.95  | 1264382.44 | -             | -                                   | -   |
| н429О                                       | -  | - | -             | 451023.31  | 1264381.95 | -             | -                                   | -   |
| н430О                                       | -  | - | -             | 451022.66  | 1264382.78 | -             | -                                   | -   |
| н431О                                       | -  | - | -             | 451021.72  | 1264382.06 | -             | -                                   | -   |
| н432О                                       | -  | - | -             | 451022.40  | 1264381.19 | -             | -                                   | -   |
| н433О                                       | -  | - | -             | 451021.89  | 1264380.79 | -             | -                                   | -   |
| н434О                                       | -  | - | -             | 451024.69  | 1264377.18 | -             | -                                   | -   |
| н435О                                       | -  | - | -             | 451031.33  | 1264382.33 | -             | -                                   | -   |
| н426О                                       | -  | - | -             | 451026.12  | 1264389.05 | -             | -                                   | -   |

### 2. Сведения о характеристиках объекта недвижимости с кадастровым номером : 67:04:0200101:828 :

| № п/п | Наименование характеристики   | Значение характеристики  |
|-------|---|--|
| 1     | 2   | 3  |
| 1.    | Вид объекта недвижимости  | здание   |
| 2.    | Ранее присвоенный государственный учетный номер (инвентарный) здания, сооружения, объекта незавершенного строительства  | -  |
| 3.    | Кадастровый номер земельного участка (земельных участков), в границах которого (которых) расположены здание, сооружение, объект незавершенного строительства                                      | -  |
| 4.    | Уникальный учетный номер кадастрового квартала, в границах которого расположены здание, сооружение, объект незавершенного строительства   | 67:04:0200101  |
| 5.    | Адрес здания, сооружения, объекта незавершенного строительства  | Российская Федерация, Смоленская область, район Глинковский, деревня Добромино, улица Дачная |
| 5.1.  | Сведения о местоположении здания, сооружения, объекта незавершенного строительства (при отсутствии адреса) в структурированном в соответствии с федеральной информационной адресной системой виде | -  |
| 5.2.  | Дополнительные сведения о местоположении  | -  |

**2. Сведения о характеристиках объекта недвижимости с кадастровым номером : 67:04:0200101:828 :**

| № п/п | Наименование характеристики | Значение характеристики |
|-------|-----------------------------|-------------------------|
| 1     | 2                           | 3                       |
| 6.    | Иные сведения               | -                       |

**3. Пояснения к сведениям об объекте недвижимости с кадастровым номером 67:04:0200101:828 :**

|    |   |
|----|---|
| 1. | - |
|----|---|

## Описание местоположения зданий, сооружений, объектов незавершенного строительства на земельном участке

**1. Сведения о характерных точках контура объекта недвижимости с кадастровым номером : 67:04:0200101:830 :**

Система координат МСК-67, зона 1

Зона № 1

| Обозначение характерных точек контура | Содержатся в Едином государственном реестре недвижимости |   |           | Определены в ходе выполнения комплексных кадастровых работ |            |           | Метод определения координат | Формулы, примененные для расчета средней квадратической погрешности определения координат характерных точек (Mt), м, с подставленными в такие формулы значениями и итоговые (вычисленные) значения Mt, м |
|---------------------------------------|--|---|-----------|--|------------|-----------|-----------------------------|--|
|                                       | Координаты, м  |   | Радиус, м | Координаты, м  |            | Радиус, м |                             |  |
|                                       | X  | Y | R         | X  | Y          | R         |                             |  |
| 1                                     | 2  | 3 | 4         | 5  | 6          | 7         | 8                           | 9  |
|                                       |  |   |           |  |            |           |                             | -  |
| н436О                                 | -  | - | -         | 451250.82  | 1263660.75 | -         | -                           | -  |
| н437О                                 | -  | - | -         | 451247.58  | 1263666.29 | -         | -                           | -  |
| н438О                                 | -  | - | -         | 451251.05  | 1263668.31 | -         | -                           | -  |
| н439О                                 | -  | - | -         | 451248.25  | 1263673.11 | -         | -                           | -  |
| н440О                                 | -  | - | -         | 451245.25  | 1263671.37 | -         | -                           | -  |
| н441О                                 | -  | - | -         | 451239.33  | 1263681.53 | -         | -                           | -  |
| н442О                                 | -  | - | -         | 451229.66  | 1263675.90 | -         | -                           | -  |
| н443О                                 | -  | - | -         | 451231.93  | 1263672.00 | -         | -                           | -  |
| н444О                                 | -  | - | -         | 451230.11  | 1263670.94 | -         | -                           | -  |
| н445О                                 | -  | - | -         | 451232.11  | 1263667.51 | -         | -                           | -  |
| н446О                                 | -  | - | -         | 451233.97  | 1263668.60 | -         | -                           | -  |
| н447О                                 | -  | - | -         | 451241.66  | 1263655.41 | -         | -                           | -  |
| н436О                                 | -  | - | -         | 451250.82  | 1263660.75 | -         | -                           | -  |

**2. Сведения о характеристиках объекта недвижимости с кадастровым номером : 67:04:0200101:830 :**

| № п/п | Наименование характеристики  | Значение характеристики  |
|-------|--|--|
| 1     | 2  | 3  |
| 1.    | Вид объекта недвижимости   | здание   |
| 2.    | Ранее присвоенный государственный учетный номер (инвентарный) здания, сооружения, объекта незавершенного строительства                                       | -  |
| 3.    | Кадастровый номер земельного участка (земельных участков), в границах которого (которых) расположены здание, сооружение, объект незавершенного строительства | -  |
| 4.    | Уникальный учетный номер кадастрового квартала, в границах которого расположены здание, сооружение, объект незавершенного строительства                      | 67:04:0200101  |
| 5.    | Адрес здания, сооружения, объекта незавершенного строительства   | Российская Федерация, Смоленская область, район Глинковский, сельское поселение Доброминское, деревня Добромино, улица Центральная |

**2. Сведения о характеристиках объекта недвижимости с кадастровым номером : 67:04:0200101:830 :**

| № п/п | Наименование характеристики   | Значение характеристики |
|-------|---|-------------------------|
| 1     | 2   | 3                       |
| 5.1.  | Сведения о местоположении здания, сооружения, объекта незавершенного строительства (при отсутствии адреса) в структурированном в соответствии с федеральной информационной адресной системой виде | -                       |
| 5.2.  | Дополнительные сведения о местоположении  | -                       |
| 6.    | Иные сведения   | -                       |

**3. Пояснения к сведениям об объекте недвижимости с кадастровым номером 67:04:0200101:830 :**

|    |   |
|----|---|
| 1. | - |
|----|---|

**Описание местоположения зданий, сооружений,  
объектов незавершенного строительства на земельном участке**

**1. Сведения о характерных точках контура объекта недвижимости с кадастровым номером : 67:04:0200101:832 :**

Система координат МСК-67, зона 1

Зона № 1

| Обозначение характерных точек контура | Содержатся в Едином государственном реестре недвижимости |          |           | Определены в ходе выполнения комплексных кадастровых работ |            |           | Метод определения координат | Формулы, примененные для расчета средней квадратической погрешности определения координат характерных точек (Mt), м, с подставленными в такие формулы значениями и итоговые (вычисленные) значения Mt, м |
|---------------------------------------|--|----------|-----------|--|------------|-----------|-----------------------------|--|
|                                       | Координаты, м  |          | Радиус, м | Координаты, м  |            | Радиус, м |                             |  |
|                                       | X  | Y        | R         | X  | Y          | R         |                             |  |
| <b>1</b>                              | <b>2</b>   | <b>3</b> | <b>4</b>  | <b>5</b>   | <b>6</b>   | <b>7</b>  | <b>8</b>                    | <b>9</b>   |
|                                       |  |          |           |  |            |           |                             | -  |
| н471О                                 | -  | -        | -         | 451943.03  | 1263878.47 | -         | -                           | -  |
| н472О                                 | -  | -        | -         | 451941.26  | 1263882.60 | -         | -                           | -  |
| н473О                                 | -  | -        | -         | 451942.77  | 1263883.25 | -         | -                           | -  |
| н474О                                 | -  | -        | -         | 451942.04  | 1263884.95 | -         | -                           | -  |
| н475О                                 | -  | -        | -         | 451940.76  | 1263884.40 | -         | -                           | -  |
| н476О                                 | -  | -        | -         | 451937.59  | 1263891.78 | -         | -                           | -  |
| н477О                                 | -  | -        | -         | 451928.33  | 1263887.80 | -         | -                           | -  |
| н478О                                 | -  | -        | -         | 451934.00  | 1263874.59 | -         | -                           | -  |
| н471О                                 | -  | -        | -         | 451943.03  | 1263878.47 | -         | -                           | -  |

**2. Сведения о характеристиках объекта недвижимости с кадастровым номером : 67:04:0200101:832 :**

| № п/п    | Наименование характеристики   | Значение характеристики  |
|----------|---|--|
| <b>1</b> | <b>2</b>  | <b>3</b>   |
| 1.       | Вид объекта недвижимости  | здание   |
| 2.       | Ранее присвоенный государственный учетный номер (инвентарный) здания, сооружения, объекта незавершенного строительства  | -  |
| 3.       | Кадастровый номер земельного участка (земельных участков), в границах которого (которых) расположены здание, сооружение, объект незавершенного строительства                                      | -  |
| 4.       | Уникальный учетный номер кадастрового квартала, в границах которого расположены здание, сооружение, объект незавершенного строительства   | 67:04:0200101  |
| 5.       | Адрес здания, сооружения, объекта незавершенного строительства  | Российская Федерация, Смоленская область, район Глинковский, деревня Добромино |
| 5.1.     | Сведения о местоположении здания, сооружения, объекта незавершенного строительства (при отсутствии адреса) в структурированном в соответствии с федеральной информационной адресной системой виде | -  |
| 5.2.     | Дополнительные сведения о местоположении  | -  |
| 6.       | Иные сведения   | -  |

**3. Пояснения к сведениям об объекте недвижимости с кадастровым номером 67:04:0200101:832 :**

1.

-

## Описание местоположения зданий, сооружений, объектов незавершенного строительства на земельном участке

**1. Сведения о характерных точках контура объекта недвижимости с кадастровым номером : 67:04:0200101:834 :**

Система координат МСК-67, зона 1

Зона № 1

| Обозначение характерных точек контура | Содержатся в Едином государственном реестре недвижимости |   |           | Определены в ходе выполнения комплексных кадастровых работ |            |           | Метод определения координат | Формулы, примененные для расчета средней квадратической погрешности определения координат характерных точек (Mt), м, с подставленными в такие формулы значениями и итоговые (вычисленные) значения Mt, м |
|---------------------------------------|--|---|-----------|--|------------|-----------|-----------------------------|--|
|                                       | Координаты, м  |   | Радиус, м | Координаты, м  |            | Радиус, м |                             |  |
|                                       | X  | Y | R         | X  | Y          | R         |                             |  |
| 1                                     | 2  | 3 | 4         | 5  | 6          | 7         | 8                           | 9  |
|                                       |  |   |           |  |            |           |                             | -  |
| н479О                                 | -  | - | -         | 451658.61  | 1264002.81 | -         | -                           | -  |
| н480О                                 | -  | - | -         | 451664.12  | 1264006.25 | -         | -                           | -  |
| н481О                                 | -  | - | -         | 451665.47  | 1264004.10 | -         | -                           | -  |
| н482О                                 | -  | - | -         | 451668.26  | 1264005.84 | -         | -                           | -  |
| н483О                                 | -  | - | -         | 451666.82  | 1264008.15 | -         | -                           | -  |
| н484О                                 | -  | - | -         | 451667.48  | 1264008.56 | -         | -                           | -  |
| н485О                                 | -  | - | -         | 451664.34  | 1264013.59 | -         | -                           | -  |
| н486О                                 | -  | - | -         | 451663.83  | 1264013.27 | -         | -                           | -  |
| н487О                                 | -  | - | -         | 451662.48  | 1264015.42 | -         | -                           | -  |
| н488О                                 | -  | - | -         | 451661.02  | 1264014.51 | -         | -                           | -  |
| н489О                                 | -  | - | -         | 451662.31  | 1264012.45 | -         | -                           | -  |
| н490О                                 | -  | - | -         | 451655.32  | 1264008.08 | -         | -                           | -  |
| н479О                                 | -  | - | -         | 451658.61  | 1264002.81 | -         | -                           | -  |

**2. Сведения о характеристиках объекта недвижимости с кадастровым номером : 67:04:0200101:834 :**

| № п/п | Наименование характеристики  | Значение характеристики  |
|-------|--|--|
| 1     | 2  | 3  |
| 1.    | Вид объекта недвижимости   | здание   |
| 2.    | Ранее присвоенный государственный учетный номер (инвентарный) здания, сооружения, объекта незавершенного строительства                                       | -  |
| 3.    | Кадастровый номер земельного участка (земельных участков), в границах которого (которых) расположены здание, сооружение, объект незавершенного строительства | -  |
| 4.    | Уникальный учетный номер кадастрового квартала, в границах которого расположены здание, сооружение, объект незавершенного строительства                      | 67:04:0200101  |
| 5.    | Адрес здания, сооружения, объекта незавершенного строительства   | Российская Федерация, Смоленская область, район Глинковский, деревня Добромино |



**2. Сведения о характеристиках объекта недвижимости с кадастровым номером : 67:04:0200101:834 :**

| № п/п | Наименование характеристики   | Значение характеристики |
|-------|---|-------------------------|
| 1     | 2   | 3                       |
| 5.1.  | Сведения о местоположении здания, сооружения, объекта незавершенного строительства (при отсутствии адреса) в структурированном в соответствии с федеральной информационной адресной системой виде | -                       |
| 5.2.  | Дополнительные сведения о местоположении  | -                       |
| 6.    | Иные сведения   | -                       |

**3. Пояснения к сведениям об объекте недвижимости с кадастровым номером 67:04:0200101:834 :**

|    |   |
|----|---|
| 1. | - |
|----|---|

## Описание местоположения зданий, сооружений, объектов незавершенного строительства на земельном участке

**1. Сведения о характерных точках контура объекта недвижимости с кадастровым номером : 67:04:0200101:834 :**

Система координат МСК-67, зона 1

Зона № 1

| Обозначение характерных точек контура | Содержатся в Едином государственном реестре недвижимости |   |           | Определены в ходе выполнения комплексных кадастровых работ |            |           | Метод определения координат | Формулы, примененные для расчета средней квадратической погрешности определения координат характерных точек (Mt), м, с подставленными в такие формулы значениями и итоговые (вычисленные) значения Mt, м |
|---------------------------------------|--|---|-----------|--|------------|-----------|-----------------------------|--|
|                                       | Координаты, м  |   | Радиус, м | Координаты, м  |            | Радиус, м |                             |  |
|                                       | X  | Y | R         | X  | Y          | R         |                             |  |
| 1                                     | 2  | 3 | 4         | 5  | 6          | 7         | 8                           | 9  |
|                                       |  |   |           |  |            |           |                             | -  |
| н491О                                 | -  | - | -         | 451702.08  | 1263930.30 | -         | -                           | -  |
| н492О                                 | -  | - | -         | 451705.53  | 1263924.66 | -         | -                           | -  |
| н493О                                 | -  | - | -         | 451710.86  | 1263927.91 | -         | -                           | -  |
| н494О                                 | -  | - | -         | 451711.83  | 1263926.32 | -         | -                           | -  |
| н495О                                 | -  | - | -         | 451715.30  | 1263928.44 | -         | -                           | -  |
| н496О                                 | -  | - | -         | 451710.88  | 1263935.67 | -         | -                           | -  |
| н491О                                 | -  | - | -         | 451702.08  | 1263930.30 | -         | -                           | -  |

**2. Сведения о характеристиках объекта недвижимости с кадастровым номером : 67:04:0200101:834 :**

| № п/п | Наименование характеристики   | Значение характеристики  |
|-------|---|--|
| 1     | 2   | 3  |
| 1.    | Вид объекта недвижимости  | здание   |
| 2.    | Ранее присвоенный государственный учетный номер (инвентарный) здания, сооружения, объекта незавершенного строительства  | -  |
| 3.    | Кадастровый номер земельного участка (земельных участков), в границах которого (которых) расположены здание, сооружение, объект незавершенного строительства                                      | -  |
| 4.    | Уникальный учетный номер кадастрового квартала, в границах которого расположены здание, сооружение, объект незавершенного строительства   | 67:04:0200101  |
| 5.    | Адрес здания, сооружения, объекта незавершенного строительства  | Российская Федерация, Смоленская область, район Глинковский, деревня Добромино |
| 5.1.  | Сведения о местоположении здания, сооружения, объекта незавершенного строительства (при отсутствии адреса) в структурированном в соответствии с федеральной информационной адресной системой виде | -  |
| 5.2.  | Дополнительные сведения о местоположении  | -  |
| 6.    | Иные сведения   | -  |

**3. Пояснения к сведениям об объекте недвижимости с кадастровым номером 67:04:0200101:834 :**

|    |   |
|----|---|
| 1. | - |
|----|---|

**Описание местоположения зданий, сооружений,  
объектов незавершенного строительства на земельном участке**

**1. Сведения о характерных точках контура объекта недвижимости с кадастровым номером : 67:04:0200101:835 :**

Система координат МСК-67, зона 1

Зона № 1

| Обозначение характерных точек контура | Содержатся в Едином государственном реестре недвижимости |   |           | Определены в ходе выполнения комплексных кадастровых работ |            |           | Метод определения координат | Формулы, примененные для расчета средней квадратической погрешности определения координат характерных точек (Mt), м, с подставленными в такие формулы значениями и итоговые (вычисленные) значения Mt, м |
|---------------------------------------|--|---|-----------|--|------------|-----------|-----------------------------|--|
|                                       | Координаты, м  |   | Радиус, м | Координаты, м  |            | Радиус, м |                             |  |
|                                       | X  | Y | R         | X  | Y          | R         |                             |  |
| 1                                     | 2  | 3 | 4         | 5  | 6          | 7         | 8                           | 9  |
|                                       |  |   |           |  |            |           |                             | -  |
| н497О                                 | -  | - | -         | 451888.94  | 1264341.81 | -         | -                           | -  |
| н498О                                 | -  | - | -         | 451887.52  | 1264345.95 | -         | -                           | -  |
| н499О                                 | -  | - | -         | 451888.59  | 1264346.31 | -         | -                           | -  |
| н500О                                 | -  | - | -         | 451887.69  | 1264348.94 | -         | -                           | -  |
| н501О                                 | -  | - | -         | 451886.16  | 1264348.42 | -         | -                           | -  |
| н502О                                 | -  | - | -         | 451884.76  | 1264352.52 | -         | -                           | -  |
| н503О                                 | -  | - | -         | 451876.37  | 1264349.65 | -         | -                           | -  |
| н504О                                 | -  | - | -         | 451880.09  | 1264338.78 | -         | -                           | -  |
| н497О                                 | -  | - | -         | 451888.94  | 1264341.81 | -         | -                           | -  |

**2. Сведения о характеристиках объекта недвижимости с кадастровым номером : 67:04:0200101:835 :**

| № п/п | Наименование характеристики   | Значение характеристики  |
|-------|---|--|
| 1     | 2   | 3  |
| 1.    | Вид объекта недвижимости  | здание   |
| 2.    | Ранее присвоенный государственный учетный номер (инвентарный) здания, сооружения, объекта незавершенного строительства  | -  |
| 3.    | Кадастровый номер земельного участка (земельных участков), в границах которого (которых) расположены здание, сооружение, объект незавершенного строительства                                      | -  |
| 4.    | Уникальный учетный номер кадастрового квартала, в границах которого расположены здание, сооружение, объект незавершенного строительства   | 67:04:0200101  |
| 5.    | Адрес здания, сооружения, объекта незавершенного строительства  | Российская Федерация, Смоленская область, район Глинковский, деревня Добромино, улица Заречная |
| 5.1.  | Сведения о местоположении здания, сооружения, объекта незавершенного строительства (при отсутствии адреса) в структурированном в соответствии с федеральной информационной адресной системой виде | -  |
| 5.2.  | Дополнительные сведения о местоположении  | -  |
| 6.    | Иные сведения   | -  |

**3. Пояснения к сведениям об объекте недвижимости с кадастровым номером 67:04:0200101:835 :**

1.

-

**Описание местоположения зданий, сооружений,  
объектов незавершенного строительства на земельном участке**

**1. Сведения о характерных точках контура объекта недвижимости с кадастровым номером : 67:04:0200101:838 :**

Система координат МСК-67, зона 1

Зона № 1

| Обозначение характерных точек контура | Содержатся в Едином государственном реестре недвижимости |   |           | Определены в ходе выполнения комплексных кадастровых работ |            |           | Метод определения координат | Формулы, примененные для расчета средней квадратической погрешности определения координат характерных точек (Mt), м, с подставленными в такие формулы значениями и итоговые (вычисленные) значения Mt, м |
|---------------------------------------|--|---|-----------|--|------------|-----------|-----------------------------|--|
|                                       | Координаты, м  |   | Радиус, м | Координаты, м  |            | Радиус, м |                             |  |
|                                       | X  | Y | R         | X  | Y          | R         |                             |  |
| 1                                     | 2  | 3 | 4         | 5  | 6          | 7         | 8                           | 9  |
|                                       |  |   |           |  |            |           |                             | -  |
| н505О                                 | -  | - | -         | 451156.18  | 1264086.08 | -         | -                           | -  |
| н506О                                 | -  | - | -         | 451152.45  | 1264097.85 | -         | -                           | -  |
| н507О                                 | -  | - | -         | 451149.00  | 1264096.76 | -         | -                           | -  |
| н508О                                 | -  | - | -         | 451148.20  | 1264099.26 | -         | -                           | -  |
| н509О                                 | -  | - | -         | 451145.00  | 1264098.24 | -         | -                           | -  |
| н510О                                 | -  | - | -         | 451145.79  | 1264095.76 | -         | -                           | -  |
| н511О                                 | -  | - | -         | 451143.76  | 1264095.11 | -         | -                           | -  |
| н512О                                 | -  | - | -         | 451147.50  | 1264083.33 | -         | -                           | -  |
| н505О                                 | -  | - | -         | 451156.18  | 1264086.08 | -         | -                           | -  |

**2. Сведения о характеристиках объекта недвижимости с кадастровым номером : 67:04:0200101:838 :**

| № п/п | Наименование характеристики   | Значение характеристики   |
|-------|---|---|
| 1     | 2   | 3   |
| 1.    | Вид объекта недвижимости  | здание  |
| 2.    | Ранее присвоенный государственный учетный номер (инвентарный) здания, сооружения, объекта незавершенного строительства  | -   |
| 3.    | Кадастровый номер земельного участка (земельных участков), в границах которого (которых) расположены здание, сооружение, объект незавершенного строительства                                      | -   |
| 4.    | Уникальный учетный номер кадастрового квартала, в границах которого расположены здание, сооружение, объект незавершенного строительства   | 67:04:0200101   |
| 5.    | Адрес здания, сооружения, объекта незавершенного строительства  | Российская Федерация, Смоленская область, район Глинковский, деревня Добромино, улица Центральная |
| 5.1.  | Сведения о местоположении здания, сооружения, объекта незавершенного строительства (при отсутствии адреса) в структурированном в соответствии с федеральной информационной адресной системой виде | -   |
| 5.2.  | Дополнительные сведения о местоположении  | -   |
| 6.    | Иные сведения   | -   |

**3. Пояснения к сведениям об объекте недвижимости с кадастровым номером 67:04:0200101:838 :**

1.

-

**Описание местоположения зданий, сооружений,  
объектов незавершенного строительства на земельном участке**

**1. Сведения о характерных точках контура объекта недвижимости  
с кадастровым номером : 67:04:0200101:839 :**

Система координат МСК-67, зона 1

Зона № 1

| Обозначение<br>характерных точек<br>контура | Содержатся в Едином<br>государственном реестре<br>недвижимости |   |               | Определены в ходе<br>выполнения комплексных<br>кадастровых работ |            |               | Метод опреде<br>ления коор<br>динат | Формулы, примененные<br>для расчета средней<br>квадратической<br>погрешности определения<br>координат характерных<br>точек (Mt), м, с<br>подставленными в такие<br>формулы значениями и<br>итоговые (вычисленные)<br>значения Mt, м |
|---|--|---|---------------|--|------------|---------------|-------------------------------------|---|
|   | Координаты, м  |   | Ради<br>ус, м | Координаты, м  |            | Ради<br>ус, м |                                     |   |
|   | X  | Y | R             | X  | Y          | R             |                                     |   |
| 1   | 2  | 3 | 4             | 5  | 6          | 7             | 8                                   | 9   |
|   |  |   |               |  |            |               |                                     | -   |
| н513О                                       | -  | - | -             | 450949.22  | 1264376.36 | -             | -                                   | -   |
| н514О                                       | -  | - | -             | 450949.72  | 1264375.69 | -             | -                                   | -   |
| н515О                                       | -  | - | -             | 450953.47  | 1264378.47 | -             | -                                   | -   |
| н516О                                       | -  | - | -             | 450951.57  | 1264381.04 | -             | -                                   | -   |
| н517О                                       | -  | - | -             | 450947.75  | 1264378.22 | -             | -                                   | -   |
| н518О                                       | -  | - | -             | 450943.89  | 1264383.42 | -             | -                                   | -   |
| н519О                                       | -  | - | -             | 450941.92  | 1264381.96 | -             | -                                   | -   |
| н520О                                       | -  | - | -             | 450938.56  | 1264386.49 | -             | -                                   | -   |
| н521О                                       | -  | - | -             | 450937.47  | 1264385.68 | -             | -                                   | -   |
| н522О                                       | -  | - | -             | 450938.27  | 1264384.60 | -             | -                                   | -   |
| н523О                                       | -  | - | -             | 450930.92  | 1264379.16 | -             | -                                   | -   |
| н524О                                       | -  | - | -             | 450933.47  | 1264375.72 | -             | -                                   | -   |
| н525О                                       | -  | - | -             | 450936.54  | 1264377.99 | -             | -                                   | -   |
| н526О                                       | -  | - | -             | 450941.81  | 1264370.87 | -             | -                                   | -   |
| н513О                                       | -  | - | -             | 450949.22  | 1264376.36 | -             | -                                   | -   |

**2. Сведения о характеристиках объекта недвижимости  
с кадастровым номером : 67:04:0200101:839 :**

| № п/п | Наименование характеристики  | Значение характеристики  |
|-------|--|--|
| 1     | 2  | 3  |
| 1.    | Вид объекта недвижимости   | здание   |
| 2.    | Ранее присвоенный государственный учетный номер (инвентарный) здания, сооружения, объекта незавершенного строительства                                       | -  |
| 3.    | Кадастровый номер земельного участка (земельных участков), в границах которого (которых) расположены здание, сооружение, объект незавершенного строительства | -  |
| 4.    | Уникальный учетный номер кадастрового квартала, в границах которого расположены здание, сооружение, объект незавершенного строительства                      | 67:04:0200101  |
| 5.    | Адрес здания, сооружения, объекта незавершенного строительства   | Российская Федерация, Смоленская область, район Глинковский, деревня Добромино, улица Дачная |

**2. Сведения о характеристиках объекта недвижимости с кадастровым номером : 67:04:0200101:839 :**

| № п/п | Наименование характеристики   | Значение характеристики |
|-------|---|-------------------------|
| 1     | 2   | 3                       |
| 5.1.  | Сведения о местоположении здания, сооружения, объекта незавершенного строительства (при отсутствии адреса) в структурированном в соответствии с федеральной информационной адресной системой виде | -                       |
| 5.2.  | Дополнительные сведения о местоположении  | -                       |
| 6.    | Иные сведения   | -                       |

**3. Пояснения к сведениям об объекте недвижимости с кадастровым номером 67:04:0200101:839 :**

|    |   |
|----|---|
| 1. | - |
|----|---|



**Описание местоположения зданий, сооружений,  
объектов незавершенного строительства на земельном участке**

**1. Сведения о характерных точках контура объекта недвижимости с кадастровым номером : 67:04:0200101:840 :**

Система координат МСК-67, зона 1

Зона № 1

| Обозначение характерных точек контура | Содержатся в Едином государственном реестре недвижимости |          |           | Определены в ходе выполнения комплексных кадастровых работ |            |           | Метод определения координат | Формулы, примененные для расчета средней квадратической погрешности определения координат характерных точек (Mt), м, с подставленными в такие формулы значениями и итоговые (вычисленные) значения Mt, м |
|---------------------------------------|--|----------|-----------|--|------------|-----------|-----------------------------|--|
|                                       | Координаты, м  |          | Радиус, м | Координаты, м  |            | Радиус, м |                             |  |
|                                       | X  | Y        | R         | X  | Y          | R         |                             |  |
| <b>1</b>                              | <b>2</b>   | <b>3</b> | <b>4</b>  | <b>5</b>   | <b>6</b>   | <b>7</b>  | <b>8</b>                    | <b>9</b>   |
|                                       |  |          |           |  |            |           |                             | -  |
| н527О                                 | -  | -        | -         | 450756.75  | 1264787.99 | -         | -                           | -  |
| н528О                                 | -  | -        | -         | 450750.12  | 1264785.44 | -         | -                           | -  |
| н529О                                 | -  | -        | -         | 450749.14  | 1264788.00 | -         | -                           | -  |
| н530О                                 | -  | -        | -         | 450743.07  | 1264785.66 | -         | -                           | -  |
| н531О                                 | -  | -        | -         | 450746.83  | 1264775.90 | -         | -                           | -  |
| н532О                                 | -  | -        | -         | 450748.37  | 1264776.50 | -         | -                           | -  |
| н533О                                 | -  | -        | -         | 450748.14  | 1264777.09 | -         | -                           | -  |
| н534О                                 | -  | -        | -         | 450759.29  | 1264781.38 | -         | -                           | -  |
| н527О                                 | -  | -        | -         | 450756.75  | 1264787.99 | -         | -                           | -  |

**2. Сведения о характеристиках объекта недвижимости с кадастровым номером : 67:04:0200101:840 :**

| № п/п | Наименование характеристики   | Значение характеристики   |
|-------|---|---|
| 1     | 2   | 3   |
| 1.    | Вид объекта недвижимости  | здание  |
| 2.    | Ранее присвоенный государственный учетный номер (инвентарный) здания, сооружения, объекта незавершенного строительства  | -   |
| 3.    | Кадастровый номер земельного участка (земельных участков), в границах которого (которых) расположены здание, сооружение, объект незавершенного строительства                                      | -   |
| 4.    | Уникальный учетный номер кадастрового квартала, в границах которого расположены здание, сооружение, объект незавершенного строительства   | 67:04:0200101   |
| 5.    | Адрес здания, сооружения, объекта незавершенного строительства  | Российская Федерация, Смоленская область, район Глинковский, деревня Добромино, улица Луговая |
| 5.1.  | Сведения о местоположении здания, сооружения, объекта незавершенного строительства (при отсутствии адреса) в структурированном в соответствии с федеральной информационной адресной системой виде | -   |
| 5.2.  | Дополнительные сведения о местоположении  | -   |
| 6.    | Иные сведения   | -   |

**3. Пояснения к сведениям об объекте недвижимости с кадастровым номером 67:04:0200101:840 :**

1.

-

**Описание местоположения зданий, сооружений,  
объектов незавершенного строительства на земельном участке**

**1. Сведения о характерных точках контура объекта недвижимости  
с кадастровым номером : 67:04:0200101:841 :**

Система координат МСК-67, зона 1

Зона № 1

| Обозначение<br>характерных точек<br>контура | Содержатся в Едином<br>государственном реестре<br>недвижимости |   |               | Определены в ходе<br>выполнения комплексных<br>кадастровых работ |            |               | Метод опреде<br>ления коор<br>динат | Формулы, примененные<br>для расчета средней<br>квадратической<br>погрешности определения<br>координат характерных<br>точек (Mt), м, с<br>подставленными в такие<br>формулы значениями и<br>итоговые (вычисленные)<br>значения Mt, м |
|---|--|---|---------------|--|------------|---------------|-------------------------------------|---|
|   | Координаты, м  |   | Ради<br>ус, м | Координаты, м  |            | Ради<br>ус, м |                                     |   |
|   | X  | Y | R             | X  | Y          | R             |                                     |   |
| 1   | 2  | 3 | 4             | 5  | 6          | 7             | 8                                   | 9   |
|   |  |   |               |  |            |               |                                     | -   |
| н535О                                       | -  | - | -             | 451498.53  | 1263520.29 | -             | -                                   | -   |
| н536О                                       | -  | - | -             | 451497.24  | 1263522.53 | -             | -                                   | -   |
| н537О                                       | -  | - | -             | 451495.49  | 1263521.51 | -             | -                                   | -   |
| н538О                                       | -  | - | -             | 451490.65  | 1263529.90 | -             | -                                   | -   |
| н539О                                       | -  | - | -             | 451487.79  | 1263528.25 | -             | -                                   | -   |
| н540О                                       | -  | - | -             | 451486.81  | 1263529.95 | -             | -                                   | -   |
| н541О                                       | -  | - | -             | 451485.11  | 1263528.96 | -             | -                                   | -   |
| н542О                                       | -  | - | -             | 451486.06  | 1263527.31 | -             | -                                   | -   |
| н543О                                       | -  | - | -             | 451484.12  | 1263526.18 | -             | -                                   | -   |
| н544О                                       | -  | - | -             | 451490.29  | 1263515.52 | -             | -                                   | -   |
| н535О                                       | -  | - | -             | 451498.53  | 1263520.29 | -             | -                                   | -   |

**2. Сведения о характеристиках объекта недвижимости  
с кадастровым номером : 67:04:0200101:841 :**

| № п/п | Наименование характеристики   | Значение характеристики   |
|-------|---|---|
| 1     | 2   | 3   |
| 1.    | Вид объекта недвижимости  | здание  |
| 2.    | Ранее присвоенный государственный учетный номер (инвентарный) здания, сооружения, объекта незавершенного строительства  | -   |
| 3.    | Кадастровый номер земельного участка (земельных участков), в границах которого (которых) расположены здание, сооружение, объект незавершенного строительства                                      | -   |
| 4.    | Уникальный учетный номер кадастрового квартала, в границах которого расположены здание, сооружение, объект незавершенного строительства   | 67:04:0200101   |
| 5.    | Адрес здания, сооружения, объекта незавершенного строительства  | Российская Федерация, Смоленская область, район Глинковский, деревня Добромно, улица Молодежная |
| 5.1.  | Сведения о местоположении здания, сооружения, объекта незавершенного строительства (при отсутствии адреса) в структурированном в соответствии с федеральной информационной адресной системой виде | -   |
| 5.2.  | Дополнительные сведения о местоположении  | -   |

**2. Сведения о характеристиках объекта недвижимости с кадастровым номером : 67:04:0200101:841 :**

| № п/п | Наименование характеристики | Значение характеристики |
|-------|-----------------------------|-------------------------|
| 1     | 2                           | 3                       |
| 6.    | Иные сведения               | -                       |

**3. Пояснения к сведениям об объекте недвижимости с кадастровым номером 67:04:0200101:841 :**

|    |   |
|----|---|
| 1. | - |
|----|---|

## Описание местоположения зданий, сооружений, объектов незавершенного строительства на земельном участке

**1. Сведения о характерных точках контура объекта недвижимости с кадастровым номером : 67:04:0200101:842 :**

Система координат МСК-67, зона 1

Зона № 1

| Обозначение характерных точек контура | Содержатся в Едином государственном реестре недвижимости |   |           | Определены в ходе выполнения комплексных кадастровых работ |            |           | Метод определения координат | Формулы, примененные для расчета средней квадратической погрешности определения координат характерных точек (Mt), м, с подставленными в такие формулы значениями и итоговые (вычисленные) значения Mt, м |
|---------------------------------------|--|---|-----------|--|------------|-----------|-----------------------------|--|
|                                       | Координаты, м  |   | Радиус, м | Координаты, м  |            | Радиус, м |                             |  |
|                                       | X  | Y | R         | X  | Y          | R         |                             |  |
| 1                                     | 2  | 3 | 4         | 5  | 6          | 7         | 8                           | 9  |
|                                       |  |   |           |  |            |           |                             | -  |
| н5450                                 | -  | - | -         | 451481.24  | 1263553.88 | -         | -                           | -  |
| н5460                                 | -  | - | -         | 451477.06  | 1263562.45 | -         | -                           | -  |
| н5470                                 | -  | - | -         | 451478.83  | 1263563.31 | -         | -                           | -  |
| н5480                                 | -  | - | -         | 451477.63  | 1263565.76 | -         | -                           | -  |
| н5490                                 | -  | - | -         | 451469.13  | 1263561.62 | -         | -                           | -  |
| н5500                                 | -  | - | -         | 451474.51  | 1263550.59 | -         | -                           | -  |
| н5450                                 | -  | - | -         | 451481.24  | 1263553.88 | -         | -                           | -  |

**2. Сведения о характеристиках объекта недвижимости с кадастровым номером : 67:04:0200101:842 :**

| № п/п | Наименование характеристики   | Значение характеристики  |
|-------|---|--|
| 1     | 2   | 3  |
| 1.    | Вид объекта недвижимости  | здание   |
| 2.    | Ранее присвоенный государственный учетный номер (инвентарный) здания, сооружения, объекта незавершенного строительства  | -  |
| 3.    | Кадастровый номер земельного участка (земельных участков), в границах которого (которых) расположены здание, сооружение, объект незавершенного строительства                                      | -  |
| 4.    | Уникальный учетный номер кадастрового квартала, в границах которого расположены здание, сооружение, объект незавершенного строительства   | 67:04:0200101  |
| 5.    | Адрес здания, сооружения, объекта незавершенного строительства  | Российская Федерация, 216310, Смоленская область, район Глинковский, деревня Добромино, улица Молодежная |
| 5.1.  | Сведения о местоположении здания, сооружения, объекта незавершенного строительства (при отсутствии адреса) в структурированном в соответствии с федеральной информационной адресной системой виде | -  |
| 5.2.  | Дополнительные сведения о местоположении  | -  |
| 6.    | Иные сведения   | -  |

**3. Пояснения к сведениям об объекте недвижимости с кадастровым номером 67:04:0200101:842 :**

|    |   |
|----|---|
| 1. | - |
|----|---|

## Описание местоположения зданий, сооружений, объектов незавершенного строительства на земельном участке

**1. Сведения о характерных точках контура объекта недвижимости с кадастровым номером : 67:04:0200101:843 :**

Система координат МСК-67, зона 1

Зона № 1

| Обозначение характерных точек контура | Содержатся в Едином государственном реестре недвижимости |   |           | Определены в ходе выполнения комплексных кадастровых работ |            |           | Метод определения координат | Формулы, примененные для расчета средней квадратической погрешности определения координат характерных точек (Mt), м, с подставленными в такие формулы значениями и итоговые (вычисленные) значения Mt, м |
|---------------------------------------|--|---|-----------|--|------------|-----------|-----------------------------|--|
|                                       | Координаты, м  |   | Радиус, м | Координаты, м  |            | Радиус, м |                             |  |
|                                       | X  | Y | R         | X  | Y          | R         |                             |  |
| 1                                     | 2  | 3 | 4         | 5  | 6          | 7         | 8                           | 9  |
|                                       |  |   |           |  |            |           |                             | -  |
| н551О                                 | -  | - | -         | 452078.73  | 1264627.69 | -         | -                           | -  |
| н552О                                 | -  | - | -         | 452092.07  | 1264634.16 | -         | -                           | -  |
| н553О                                 | -  | - | -         | 452091.44  | 1264635.48 | -         | -                           | -  |
| н554О                                 | -  | - | -         | 452092.87  | 1264636.17 | -         | -                           | -  |
| н555О                                 | -  | - | -         | 452092.55  | 1264636.83 | -         | -                           | -  |
| н556О                                 | -  | - | -         | 452094.01  | 1264637.53 | -         | -                           | -  |
| н557О                                 | -  | - | -         | 452093.84  | 1264637.88 | -         | -                           | -  |
| н558О                                 | -  | - | -         | 452094.26  | 1264638.09 | -         | -                           | -  |
| н559О                                 | -  | - | -         | 452093.97  | 1264638.68 | -         | -                           | -  |
| н560О                                 | -  | - | -         | 452093.58  | 1264638.49 | -         | -                           | -  |
| н561О                                 | -  | - | -         | 452093.46  | 1264638.72 | -         | -                           | -  |
| н562О                                 | -  | - | -         | 452092.04  | 1264638.03 | -         | -                           | -  |
| н563О                                 | -  | - | -         | 452091.55  | 1264639.05 | -         | -                           | -  |
| н564О                                 | -  | - | -         | 452090.32  | 1264638.46 | -         | -                           | -  |
| н565О                                 | -  | - | -         | 452089.33  | 1264640.50 | -         | -                           | -  |
| н566О                                 | -  | - | -         | 452075.72  | 1264633.90 | -         | -                           | -  |
| н551О                                 | -  | - | -         | 452078.73  | 1264627.69 | -         | -                           | -  |

**2. Сведения о характеристиках объекта недвижимости с кадастровым номером : 67:04:0200101:843 :**

| № п/п | Наименование характеристики  | Значение характеристики |
|-------|--|-------------------------|
| 1     | 2  | 3                       |
| 1.    | Вид объекта недвижимости   | здание                  |
| 2.    | Ранее присвоенный государственный учетный номер (инвентарный) здания, сооружения, объекта незавершенного строительства                                       | -                       |
| 3.    | Кадастровый номер земельного участка (земельных участков), в границах которого (которых) расположены здание, сооружение, объект незавершенного строительства | -                       |
| 4.    | Уникальный учетный номер кадастрового квартала, в границах которого расположены здание, сооружение, объект незавершенного строительства                      | 67:04:0200101           |

**2. Сведения о характеристиках объекта недвижимости с кадастровым номером : 67:04:0200101:843 :**

| <b>№ п/п</b> | <b>Наименование характеристики</b>  | <b>Значение характеристики</b>   |
|--------------|---|--|
| <b>1</b>     | <b>2</b>  | <b>3</b>   |
| 5.           | Адрес здания, сооружения, объекта незавершенного строительства  | Российская Федерация, Смоленская область, район Глинковский, деревня Добромино, улица Милеевская |
| 5.1.         | Сведения о местоположении здания, сооружения, объекта незавершенного строительства (при отсутствии адреса) в структурированном в соответствии с федеральной информационной адресной системой виде | -  |
| 5.2.         | Дополнительные сведения о местоположении  | -  |
| 6.           | Иные сведения   | -  |

**3. Пояснения к сведениям об объекте недвижимости с кадастровым номером 67:04:0200101:843 :**

|    |   |
|----|---|
| 1. | - |
|----|---|

## Описание местоположения зданий, сооружений, объектов незавершенного строительства на земельном участке

**1. Сведения о характерных точках контура объекта недвижимости с кадастровым номером : 67:04:0200101:844 :**

Система координат МСК-67, зона 1

Зона № 1

| Обозначение характерных точек контура | Содержатся в Едином государственном реестре недвижимости |   |           | Определены в ходе выполнения комплексных кадастровых работ |            |           | Метод определения координат | Формулы, примененные для расчета средней квадратической погрешности определения координат характерных точек (Mt), м, с подставленными в такие формулы значениями и итоговые (вычисленные) значения Mt, м |
|---------------------------------------|--|---|-----------|--|------------|-----------|-----------------------------|--|
|                                       | Координаты, м  |   | Радиус, м | Координаты, м  |            | Радиус, м |                             |  |
|                                       | X  | Y | R         | X  | Y          | R         |                             |  |
| 1                                     | 2  | 3 | 4         | 5  | 6          | 7         | 8                           | 9  |
|                                       |  |   |           |  |            |           |                             | -  |
| н567О                                 | -  | - | -         | 452003.64  | 1264290.96 | -         | -                           | -  |
| н568О                                 | -  | - | -         | 452000.16  | 1264301.31 | -         | -                           | -  |
| н569О                                 | -  | - | -         | 451997.12  | 1264300.29 | -         | -                           | -  |
| н570О                                 | -  | - | -         | 451996.71  | 1264301.51 | -         | -                           | -  |
| н571О                                 | -  | - | -         | 451995.13  | 1264300.98 | -         | -                           | -  |
| н572О                                 | -  | - | -         | 451994.87  | 1264301.75 | -         | -                           | -  |
| н573О                                 | -  | - | -         | 451993.08  | 1264301.15 | -         | -                           | -  |
| н574О                                 | -  | - | -         | 451993.52  | 1264299.86 | -         | -                           | -  |
| н575О                                 | -  | - | -         | 451989.79  | 1264298.60 | -         | -                           | -  |
| н576О                                 | -  | - | -         | 451990.57  | 1264296.28 | -         | -                           | -  |
| н577О                                 | -  | - | -         | 451992.82  | 1264297.03 | -         | -                           | -  |
| н578О                                 | -  | - | -         | 451995.76  | 1264288.31 | -         | -                           | -  |
| н567О                                 | -  | - | -         | 452003.64  | 1264290.96 | -         | -                           | -  |

**2. Сведения о характеристиках объекта недвижимости с кадастровым номером : 67:04:0200101:844 :**

| № п/п | Наименование характеристики  | Значение характеристики  |
|-------|--|--|
| 1     | 2  | 3  |
| 1.    | Вид объекта недвижимости   | здание   |
| 2.    | Ранее присвоенный государственный учетный номер (инвентарный) здания, сооружения, объекта незавершенного строительства                                       | -  |
| 3.    | Кадастровый номер земельного участка (земельных участков), в границах которого (которых) расположены здание, сооружение, объект незавершенного строительства | -  |
| 4.    | Уникальный учетный номер кадастрового квартала, в границах которого расположены здание, сооружение, объект незавершенного строительства                      | 67:04:0200101  |
| 5.    | Адрес здания, сооружения, объекта незавершенного строительства   | Российская Федерация, Смоленская область, район Глинковский, деревня Добромино, улица Милеевская |



**2. Сведения о характеристиках объекта недвижимости с кадастровым номером : 67:04:0200101:844 :**

| № п/п | Наименование характеристики   | Значение характеристики |
|-------|---|-------------------------|
| 1     | 2   | 3                       |
| 5.1.  | Сведения о местоположении здания, сооружения, объекта незавершенного строительства (при отсутствии адреса) в структурированном в соответствии с федеральной информационной адресной системой виде | -                       |
| 5.2.  | Дополнительные сведения о местоположении  | -                       |
| 6.    | Иные сведения   | -                       |

**3. Пояснения к сведениям об объекте недвижимости с кадастровым номером 67:04:0200101:844 :**

|    |   |
|----|---|
| 1. | - |
|----|---|

## Описание местоположения зданий, сооружений, объектов незавершенного строительства на земельном участке

**1. Сведения о характерных точках контура объекта недвижимости с кадастровым номером : 67:04:0200101:845 :**

Система координат МСК-67, зона 1

Зона № 1

| Обозначение характерных точек контура | Содержатся в Едином государственном реестре недвижимости |   |           | Определены в ходе выполнения комплексных кадастровых работ |            |           | Метод определения координат | Формулы, примененные для расчета средней квадратической погрешности определения координат характерных точек (Mt), м, с подставленными в такие формулы значениями и итоговые (вычисленные) значения Mt, м |
|---------------------------------------|--|---|-----------|--|------------|-----------|-----------------------------|--|
|                                       | Координаты, м  |   | Радиус, м | Координаты, м  |            | Радиус, м |                             |  |
|                                       | X  | Y | R         | X  | Y          | R         |                             |  |
| 1                                     | 2  | 3 | 4         | 5  | 6          | 7         | 8                           | 9  |
|                                       |  |   |           |  |            |           |                             | -  |
| н579О                                 | -  | - | -         | 451400.01  | 1263611.80 | -         | -                           | -  |
| н580О                                 | -  | - | -         | 451399.48  | 1263612.82 | -         | -                           | -  |
| н581О                                 | -  | - | -         | 451403.07  | 1263614.69 | -         | -                           | -  |
| н582О                                 | -  | - | -         | 451397.37  | 1263625.63 | -         | -                           | -  |
| н583О                                 | -  | - | -         | 451390.54  | 1263622.07 | -         | -                           | -  |
| н584О                                 | -  | - | -         | 451396.77  | 1263610.12 | -         | -                           | -  |
| н579О                                 | -  | - | -         | 451400.01  | 1263611.80 | -         | -                           | -  |

**2. Сведения о характеристиках объекта недвижимости с кадастровым номером : 67:04:0200101:845 :**

| № п/п | Наименование характеристики   | Значение характеристики  |
|-------|---|--|
| 1     | 2   | 3  |
| 1.    | Вид объекта недвижимости  | здание   |
| 2.    | Ранее присвоенный государственный учетный номер (инвентарный) здания, сооружения, объекта незавершенного строительства  | -  |
| 3.    | Кадастровый номер земельного участка (земельных участков), в границах которого (которых) расположены здание, сооружение, объект незавершенного строительства                                      | -  |
| 4.    | Уникальный учетный номер кадастрового квартала, в границах которого расположены здание, сооружение, объект незавершенного строительства   | 67:04:0200101  |
| 5.    | Адрес здания, сооружения, объекта незавершенного строительства  | Российская Федерация, Смоленская область, район Глинковский, деревня Добромино, улица Молодежная |
| 5.1.  | Сведения о местоположении здания, сооружения, объекта незавершенного строительства (при отсутствии адреса) в структурированном в соответствии с федеральной информационной адресной системой виде | -  |
| 5.2.  | Дополнительные сведения о местоположении  | -  |
| 6.    | Иные сведения   | -  |

**3. Пояснения к сведениям об объекте недвижимости с кадастровым номером 67:04:0200101:845 :**

|    |   |
|----|---|
| 1. | - |
|----|---|

## Описание местоположения зданий, сооружений, объектов незавершенного строительства на земельном участке

**1. Сведения о характерных точках контура объекта недвижимости с кадастровым номером : 67:04:0200101:846 :**

Система координат МСК-67, зона 1

Зона № 1

| Обозначение характерных точек контура | Содержатся в Едином государственном реестре недвижимости |   |           | Определены в ходе выполнения комплексных кадастровых работ |            |           | Метод определения координат | Формулы, примененные для расчета средней квадратической погрешности определения координат характерных точек (Mt), м, с подставленными в такие формулы значениями и итоговые (вычисленные) значения Mt, м |
|---------------------------------------|--|---|-----------|--|------------|-----------|-----------------------------|--|
|                                       | Координаты, м  |   | Радиус, м | Координаты, м  |            | Радиус, м |                             |  |
|                                       | X  | Y | R         | X  | Y          | R         |                             |  |
| 1                                     | 2  | 3 | 4         | 5  | 6          | 7         | 8                           | 9  |
|                                       |  |   |           |  |            |           |                             | -  |
| н5850                                 | -  | - | -         | 451056.81  | 1264050.67 | -         | -                           | -  |
| н5860                                 | -  | - | -         | 451051.02  | 1264047.77 | -         | -                           | -  |
| н5870                                 | -  | - | -         | 451054.12  | 1264041.57 | -         | -                           | -  |
| н5880                                 | -  | - | -         | 451052.70  | 1264040.86 | -         | -                           | -  |
| н5890                                 | -  | - | -         | 451055.08  | 1264036.10 | -         | -                           | -  |
| н5900                                 | -  | - | -         | 451062.29  | 1264039.70 | -         | -                           | -  |
| н5850                                 | -  | - | -         | 451056.81  | 1264050.67 | -         | -                           | -  |

**2. Сведения о характеристиках объекта недвижимости с кадастровым номером : 67:04:0200101:846 :**

| № п/п | Наименование характеристики   | Значение характеристики   |
|-------|---|---|
| 1     | 2   | 3   |
| 1.    | Вид объекта недвижимости  | здание  |
| 2.    | Ранее присвоенный государственный учетный номер (инвентарный) здания, сооружения, объекта незавершенного строительства  | -   |
| 3.    | Кадастровый номер земельного участка (земельных участков), в границах которого (которых) расположены здание, сооружение, объект незавершенного строительства                                      | -   |
| 4.    | Уникальный учетный номер кадастрового квартала, в границах которого расположены здание, сооружение, объект незавершенного строительства   | 67:04:0200101   |
| 5.    | Адрес здания, сооружения, объекта незавершенного строительства  | Российская Федерация, Смоленская область, район Глинковский, деревня Добромино, улица Центральная |
| 5.1.  | Сведения о местоположении здания, сооружения, объекта незавершенного строительства (при отсутствии адреса) в структурированном в соответствии с федеральной информационной адресной системой виде | -   |
| 5.2.  | Дополнительные сведения о местоположении  | -   |
| 6.    | Иные сведения   | -   |

**3. Пояснения к сведениям об объекте недвижимости с кадастровым номером 67:04:0200101:846 :**

|    |   |
|----|---|
| 1. | - |
|----|---|

## Описание местоположения зданий, сооружений, объектов незавершенного строительства на земельном участке

**1. Сведения о характерных точках контура объекта недвижимости с кадастровым номером : 67:04:0200101:847 :**

Система координат МСК-67, зона 1

Зона № 1

| Обозначение характерных точек контура | Содержатся в Едином государственном реестре недвижимости |   |           | Определены в ходе выполнения комплексных кадастровых работ |            |           | Метод определения координат | Формулы, примененные для расчета средней квадратической погрешности определения координат характерных точек (Mt), м, с подставленными в такие формулы значениями и итоговые (вычисленные) значения Mt, м |
|---------------------------------------|--|---|-----------|--|------------|-----------|-----------------------------|--|
|                                       | Координаты, м  |   | Радиус, м | Координаты, м  |            | Радиус, м |                             |  |
|                                       | X  | Y | R         | X  | Y          | R         |                             |  |
| 1                                     | 2  | 3 | 4         | 5  | 6          | 7         | 8                           | 9  |
|                                       |  |   |           |  |            |           |                             | -  |
| н591О                                 | -  | - | -         | 451100.06  | 1263803.62 | -         | -                           | -  |
| н592О                                 | -  | - | -         | 451098.06  | 1263802.85 | -         | -                           | -  |
| н593О                                 | -  | - | -         | 451099.09  | 1263800.17 | -         | -                           | -  |
| н594О                                 | -  | - | -         | 451101.28  | 1263801.00 | -         | -                           | -  |
| н595О                                 | -  | - | -         | 451101.95  | 1263799.26 | -         | -                           | -  |
| н596О                                 | -  | - | -         | 451107.46  | 1263801.36 | -         | -                           | -  |
| н597О                                 | -  | - | -         | 451106.02  | 1263805.13 | -         | -                           | -  |
| н598О                                 | -  | - | -         | 451108.98  | 1263806.26 | -         | -                           | -  |
| н599О                                 | -  | - | -         | 451108.26  | 1263808.13 | -         | -                           | -  |
| н600О                                 | -  | - | -         | 451105.41  | 1263807.04 | -         | -                           | -  |
| н601О                                 | -  | - | -         | 451103.91  | 1263810.98 | -         | -                           | -  |
| н602О                                 | -  | - | -         | 451098.09  | 1263808.76 | -         | -                           | -  |
| н591О                                 | -  | - | -         | 451100.06  | 1263803.62 | -         | -                           | -  |

**2. Сведения о характеристиках объекта недвижимости с кадастровым номером : 67:04:0200101:847 :**

| № п/п | Наименование характеристики  | Значение характеристики  |
|-------|--|--|
| 1     | 2  | 3  |
| 1.    | Вид объекта недвижимости   | здание   |
| 2.    | Ранее присвоенный государственный учетный номер (инвентарный) здания, сооружения, объекта незавершенного строительства                                       | -  |
| 3.    | Кадастровый номер земельного участка (земельных участков), в границах которого (которых) расположены здание, сооружение, объект незавершенного строительства | -  |
| 4.    | Уникальный учетный номер кадастрового квартала, в границах которого расположены здание, сооружение, объект незавершенного строительства                      | 67:04:0200101  |
| 5.    | Адрес здания, сооружения, объекта незавершенного строительства   | Российская Федерация, Смоленская область, район Глинковский, деревня Добромино |

**2. Сведения о характеристиках объекта недвижимости с кадастровым номером : 67:04:0200101:847 :**

| <b>№ п/п</b> | <b>Наименование характеристики</b>  | <b>Значение характеристики</b> |
|--------------|---|--------------------------------|
| <b>1</b>     | <b>2</b>  | <b>3</b>                       |
| 5.1.         | Сведения о местоположении здания, сооружения, объекта незавершенного строительства (при отсутствии адреса) в структурированном в соответствии с федеральной информационной адресной системой виде | -                              |
| 5.2.         | Дополнительные сведения о местоположении  | -                              |
| 6.           | Иные сведения   | -                              |

**3. Пояснения к сведениям об объекте недвижимости с кадастровым номером 67:04:0200101:847 :**

|    |   |
|----|---|
| 1. | - |
|----|---|

## Описание местоположения зданий, сооружений, объектов незавершенного строительства на земельном участке

**1. Сведения о характерных точках контура объекта недвижимости с кадастровым номером : 67:04:0200101:848 :**

Система координат МСК-67, зона 1

Зона № 1

| Обозначение характерных точек контура | Содержатся в Едином государственном реестре недвижимости |          |           | Определены в ходе выполнения комплексных кадастровых работ |            |           | Метод определения координат | Формулы, примененные для расчета средней квадратической погрешности определения координат характерных точек (Mt), м, с подставленными в такие формулы значениями и итоговые (вычисленные) значения Mt, м |
|---------------------------------------|--|----------|-----------|--|------------|-----------|-----------------------------|--|
|                                       | Координаты, м  |          | Радиус, м | Координаты, м  |            | Радиус, м |                             |  |
|                                       | X  | Y        | R         | X  | Y          | R         |                             |  |
| <b>1</b>                              | <b>2</b>   | <b>3</b> | <b>4</b>  | <b>5</b>   | <b>6</b>   | <b>7</b>  | <b>8</b>                    | <b>9</b>   |
|                                       |  |          |           |  |            |           |                             | -  |
| н603О                                 | -  | -        | -         | 451105.60  | 1263540.30 | -         | -                           | -  |
| н604О                                 | -  | -        | -         | 451099.14  | 1263538.68 | -         | -                           | -  |
| н605О                                 | -  | -        | -         | 451102.91  | 1263523.67 | -         | -                           | -  |
| н606О                                 | -  | -        | -         | 451109.37  | 1263525.30 | -         | -                           | -  |
| н603О                                 | -  | -        | -         | 451105.60  | 1263540.30 | -         | -                           | -  |

**2. Сведения о характеристиках объекта недвижимости с кадастровым номером : 67:04:0200101:848 :**

| № п/п | Наименование характеристики   | Значение характеристики   |
|-------|---|---|
| 1     | 2   | 3   |
| 1.    | Вид объекта недвижимости  | здание  |
| 2.    | Ранее присвоенный государственный учетный номер (инвентарный) здания, сооружения, объекта незавершенного строительства  | -   |
| 3.    | Кадастровый номер земельного участка (земельных участков), в границах которого (которых) расположены здание, сооружение, объект незавершенного строительства                                      | -   |
| 4.    | Уникальный учетный номер кадастрового квартала, в границах которого расположены здание, сооружение, объект незавершенного строительства   | 67:04:0200101   |
| 5.    | Адрес здания, сооружения, объекта незавершенного строительства  | Российская Федерация, Смоленская область, район Глинковский, деревня Добромино, улица Железнодорожная |
| 5.1.  | Сведения о местоположении здания, сооружения, объекта незавершенного строительства (при отсутствии адреса) в структурированном в соответствии с федеральной информационной адресной системой виде | -   |
| 5.2.  | Дополнительные сведения о местоположении  | -   |
| 6.    | Иные сведения   | -   |

**3. Пояснения к сведениям об объекте недвижимости с кадастровым номером 67:04:0200101:848 :**

|    |   |
|----|---|
| 1. | - |
|----|---|

**Описание местоположения зданий, сооружений,  
объектов незавершенного строительства на земельном участке**

**1. Сведения о характерных точках контура объекта недвижимости  
с кадастровым номером : 67:04:0200101:849 :**

Система координат МСК-67, зона 1

Зона № 1

| Обозначение<br>характерных точек<br>контура | Содержатся в Едином<br>государственном реестре<br>недвижимости |          |               | Определены в ходе<br>выполнения комплексных<br>кадастровых работ |            |               | Метод опреде<br>ления коор<br>динат | Формулы, примененные<br>для расчета средней<br>квадратической<br>погрешности определения<br>координат характерных<br>точек (Mt), м, с<br>подставленными в такие<br>формулы значениями и<br>итоговые (вычисленные)<br>значения Mt, м |
|---|--|----------|---------------|--|------------|---------------|-------------------------------------|---|
|   | Координаты, м  |          | Ради<br>ус, м | Координаты, м  |            | Ради<br>ус, м |                                     |   |
|   | X  | Y        | R             | X  | Y          | R             |                                     |   |
| <b>1</b>                                    | <b>2</b>   | <b>3</b> | <b>4</b>      | <b>5</b>   | <b>6</b>   | <b>7</b>      | <b>8</b>                            | <b>9</b>  |
|   |  |          |               |  |            |               |                                     | -   |
| н607О                                       | -  | -        | -             | 451376.46  | 1264537.84 | -             | -                                   | -   |
| н608О                                       | -  | -        | -             | 451377.06  | 1264536.39 | -             | -                                   | -   |
| н609О                                       | -  | -        | -             | 451379.80  | 1264537.51 | -             | -                                   | -   |
| н610О                                       | -  | -        | -             | 451376.83  | 1264544.75 | -             | -                                   | -   |
| н611О                                       | -  | -        | -             | 451375.62  | 1264544.25 | -             | -                                   | -   |
| н612О                                       | -  | -        | -             | 451375.11  | 1264545.48 | -             | -                                   | -   |
| н613О                                       | -  | -        | -             | 451372.74  | 1264544.51 | -             | -                                   | -   |
| н614О                                       | -  | -        | -             | 451373.28  | 1264543.17 | -             | -                                   | -   |
| н615О                                       | -  | -        | -             | 451371.14  | 1264542.29 | -             | -                                   | -   |
| н616О                                       | -  | -        | -             | 451370.87  | 1264542.95 | -             | -                                   | -   |
| н617О                                       | -  | -        | -             | 451369.96  | 1264542.58 | -             | -                                   | -   |
| н618О                                       | -  | -        | -             | 451370.21  | 1264541.97 | -             | -                                   | -   |
| н619О                                       | -  | -        | -             | 451366.55  | 1264540.47 | -             | -                                   | -   |
| н620О                                       | -  | -        | -             | 451368.90  | 1264534.74 | -             | -                                   | -   |
| н607О                                       | -  | -        | -             | 451376.46  | 1264537.84 | -             | -                                   | -   |

**2. Сведения о характеристиках объекта недвижимости  
с кадастровым номером : 67:04:0200101:849 :**

| № п/п    | Наименование характеристики  | Значение характеристики  |
|----------|--|--|
| <b>1</b> | <b>2</b>   | <b>3</b>   |
| 1.       | Вид объекта недвижимости   | здание   |
| 2.       | Ранее присвоенный государственный учетный номер (инвентарный) здания, сооружения, объекта незавершенного строительства                                       | -  |
| 3.       | Кадастровый номер земельного участка (земельных участков), в границах которого (которых) расположены здание, сооружение, объект незавершенного строительства | -  |
| 4.       | Уникальный учетный номер кадастрового квартала, в границах которого расположены здание, сооружение, объект незавершенного строительства                      | 67:04:0200101  |
| 5.       | Адрес здания, сооружения, объекта незавершенного строительства   | Российская Федерация, Смоленская область, район Глинковский, деревня Добромино, улица Дачная |

**2. Сведения о характеристиках объекта недвижимости с кадастровым номером : 67:04:0200101:849 :**

| № п/п | Наименование характеристики   | Значение характеристики |
|-------|---|-------------------------|
| 1     | 2   | 3                       |
| 5.1.  | Сведения о местоположении здания, сооружения, объекта незавершенного строительства (при отсутствии адреса) в структурированном в соответствии с федеральной информационной адресной системой виде | -                       |
| 5.2.  | Дополнительные сведения о местоположении  | -                       |
| 6.    | Иные сведения   | -                       |

**3. Пояснения к сведениям об объекте недвижимости с кадастровым номером 67:04:0200101:849 :**

|    |   |
|----|---|
| 1. | - |
|----|---|



## Описание местоположения зданий, сооружений, объектов незавершенного строительства на земельном участке

**1. Сведения о характерных точках контура объекта недвижимости с кадастровым номером : 67:04:0200101:850 :**

Система координат МСК-67, зона 1

Зона № 1

| Обозначение характерных точек контура | Содержатся в Едином государственном реестре недвижимости |   |           | Определены в ходе выполнения комплексных кадастровых работ |            |           | Метод определения координат | Формулы, примененные для расчета средней квадратической погрешности определения координат характерных точек (Mt), м, с подставленными в такие формулы значениями и итоговые (вычисленные) значения Mt, м |
|---------------------------------------|--|---|-----------|--|------------|-----------|-----------------------------|--|
|                                       | Координаты, м  |   | Радиус, м | Координаты, м  |            | Радиус, м |                             |  |
|                                       | X  | Y | R         | X  | Y          | R         |                             |  |
| 1                                     | 2  | 3 | 4         | 5  | 6          | 7         | 8                           | 9  |
|                                       |  |   |           |  |            |           |                             | -  |
| н621О                                 | -  | - | -         | 451803.53  | 1263851.29 | -         | -                           | -  |
| н622О                                 | -  | - | -         | 451800.66  | 1263856.46 | -         | -                           | -  |
| н623О                                 | -  | - | -         | 451804.82  | 1263858.77 | -         | -                           | -  |
| н624О                                 | -  | - | -         | 451802.53  | 1263862.90 | -         | -                           | -  |
| н625О                                 | -  | - | -         | 451801.98  | 1263862.59 | -         | -                           | -  |
| н626О                                 | -  | - | -         | 451800.08  | 1263866.00 | -         | -                           | -  |
| н627О                                 | -  | - | -         | 451790.92  | 1263860.91 | -         | -                           | -  |
| н628О                                 | -  | - | -         | 451797.99  | 1263848.20 | -         | -                           | -  |
| н621О                                 | -  | - | -         | 451803.53  | 1263851.29 | -         | -                           | -  |

**2. Сведения о характеристиках объекта недвижимости с кадастровым номером : 67:04:0200101:850 :**

| № п/п | Наименование характеристики   | Значение характеристики  |
|-------|---|--|
| 1     | 2   | 3  |
| 1.    | Вид объекта недвижимости  | здание   |
| 2.    | Ранее присвоенный государственный учетный номер (инвентарный) здания, сооружения, объекта незавершенного строительства  | -  |
| 3.    | Кадастровый номер земельного участка (земельных участков), в границах которого (которых) расположены здание, сооружение, объект незавершенного строительства                                      | -  |
| 4.    | Уникальный учетный номер кадастрового квартала, в границах которого расположены здание, сооружение, объект незавершенного строительства   | 67:04:0200101  |
| 5.    | Адрес здания, сооружения, объекта незавершенного строительства  | Российская Федерация, Смоленская область, район Глинковский, деревня Добромино, улица Заречная |
| 5.1.  | Сведения о местоположении здания, сооружения, объекта незавершенного строительства (при отсутствии адреса) в структурированном в соответствии с федеральной информационной адресной системой виде | -  |
| 5.2.  | Дополнительные сведения о местоположении  | -  |
| 6.    | Иные сведения   | -  |

**3. Пояснения к сведениям об объекте недвижимости с кадастровым номером 67:04:0200101:850 :**

1.

-

## Описание местоположения зданий, сооружений, объектов незавершенного строительства на земельном участке

**1. Сведения о характерных точках контура объекта недвижимости с кадастровым номером : 67:04:0200101:851 :**

Система координат МСК-67, зона 1

Зона № 1

| Обозначение характерных точек контура | Содержатся в Едином государственном реестре недвижимости |          |           | Определены в ходе выполнения комплексных кадастровых работ |            |           | Метод определения координат | Формулы, примененные для расчета средней квадратической погрешности определения координат характерных точек (Mt), м, с подставленными в такие формулы значениями и итоговые (вычисленные) значения Mt, м |
|---------------------------------------|--|----------|-----------|--|------------|-----------|-----------------------------|--|
|                                       | Координаты, м  |          | Радиус, м | Координаты, м  |            | Радиус, м |                             |  |
|                                       | X  | Y        | R         | X  | Y          | R         |                             |  |
| <b>1</b>                              | <b>2</b>   | <b>3</b> | <b>4</b>  | <b>5</b>   | <b>6</b>   | <b>7</b>  | <b>8</b>                    | <b>9</b>   |
|                                       |  |          |           |  |            |           |                             | -  |
| н629О                                 | -  | -        | -         | 451870.77  | 1264711.34 | -         | -                           | -  |
| н630О                                 | -  | -        | -         | 451864.89  | 1264709.07 | -         | -                           | -  |
| н631О                                 | -  | -        | -         | 451870.12  | 1264695.51 | -         | -                           | -  |
| н632О                                 | -  | -        | -         | 451869.26  | 1264695.18 | -         | -                           | -  |
| н633О                                 | -  | -        | -         | 451869.89  | 1264693.53 | -         | -                           | -  |
| н634О                                 | -  | -        | -         | 451874.92  | 1264695.47 | -         | -                           | -  |
| н635О                                 | -  | -        | -         | 451874.18  | 1264697.39 | -         | -                           | -  |
| н636О                                 | -  | -        | -         | 451875.89  | 1264698.05 | -         | -                           | -  |
| н629О                                 | -  | -        | -         | 451870.77  | 1264711.34 | -         | -                           | -  |

**2. Сведения о характеристиках объекта недвижимости с кадастровым номером : 67:04:0200101:851 :**

| № п/п | Наименование характеристики   | Значение характеристики  |
|-------|---|--|
| 1     | 2   | 3  |
| 1.    | Вид объекта недвижимости  | здание   |
| 2.    | Ранее присвоенный государственный учетный номер (инвентарный) здания, сооружения, объекта незавершенного строительства  | -  |
| 3.    | Кадастровый номер земельного участка (земельных участков), в границах которого (которых) расположены здание, сооружение, объект незавершенного строительства                                      | -  |
| 4.    | Уникальный учетный номер кадастрового квартала, в границах которого расположены здание, сооружение, объект незавершенного строительства   | 67:04:0200101  |
| 5.    | Адрес здания, сооружения, объекта незавершенного строительства  | Российская Федерация, Смоленская область, район Глинковский, деревня Добромино, улица Милеевская |
| 5.1.  | Сведения о местоположении здания, сооружения, объекта незавершенного строительства (при отсутствии адреса) в структурированном в соответствии с федеральной информационной адресной системой виде | -  |
| 5.2.  | Дополнительные сведения о местоположении  | -  |
| 6.    | Иные сведения   | -  |

**3. Пояснения к сведениям об объекте недвижимости с кадастровым номером 67:04:0200101:851 :**

1.

-

**Описание местоположения зданий, сооружений,  
объектов незавершенного строительства на земельном участке**

**1. Сведения о характерных точках контура объекта недвижимости  
с кадастровым номером : 67:04:0200101:852 :**

Система координат МСК-67, зона 1

Зона № 1

| Обозначение<br>характерных точек<br>контура | Содержатся в Едином<br>государственном реестре<br>недвижимости |   |               | Определены в ходе<br>выполнения комплексных<br>кадастровых работ |            |               | Метод опреде<br>ления коор<br>динат | Формулы, примененные<br>для расчета средней<br>квадратической<br>погрешности определения<br>координат характерных<br>точек (Mt), м, с<br>подставленными в такие<br>формулы значениями и<br>итоговые (вычисленные)<br>значения Mt, м |
|---|--|---|---------------|--|------------|---------------|-------------------------------------|---|
|   | Координаты, м  |   | Ради<br>ус, м | Координаты, м  |            | Ради<br>ус, м |                                     |   |
|   | X  | Y | R             | X  | Y          | R             |                                     |   |
| 1   | 2  | 3 | 4             | 5  | 6          | 7             | 8                                   | 9   |
|   |  |   |               |  |            |               |                                     | -   |
| н637О                                       | -  | - | -             | 451985.84  | 1264335.62 | -             | -                                   | -   |
| н638О                                       | -  | - | -             | 451986.65  | 1264335.88 | -             | -                                   | -   |
| н639О                                       | -  | - | -             | 451986.06  | 1264337.79 | -             | -                                   | -   |
| н640О                                       | -  | - | -             | 451985.19  | 1264337.52 | -             | -                                   | -   |
| н641О                                       | -  | - | -             | 451984.32  | 1264340.35 | -             | -                                   | -   |
| н642О                                       | -  | - | -             | 451984.18  | 1264340.83 | -             | -                                   | -   |
| н643О                                       | -  | - | -             | 451978.39  | 1264339.04 | -             | -                                   | -   |
| н644О                                       | -  | - | -             | 451980.72  | 1264330.50 | -             | -                                   | -   |
| н645О                                       | -  | - | -             | 451978.57  | 1264329.91 | -             | -                                   | -   |
| н646О                                       | -  | - | -             | 451979.82  | 1264325.67 | -             | -                                   | -   |
| н647О                                       | -  | - | -             | 451987.88  | 1264328.00 | -             | -                                   | -   |
| н637О                                       | -  | - | -             | 451985.84  | 1264335.62 | -             | -                                   | -   |

**2. Сведения о характеристиках объекта недвижимости  
с кадастровым номером : 67:04:0200101:852 :**

| № п/п | Наименование характеристики   | Значение характеристики  |
|-------|---|--|
| 1     | 2   | 3  |
| 1.    | Вид объекта недвижимости  | здание   |
| 2.    | Ранее присвоенный государственный учетный номер (инвентарный) здания, сооружения, объекта незавершенного строительства  | -  |
| 3.    | Кадастровый номер земельного участка (земельных участков), в границах которого (которых) расположены здание, сооружение, объект незавершенного строительства                                      | -  |
| 4.    | Уникальный учетный номер кадастрового квартала, в границах которого расположены здание, сооружение, объект незавершенного строительства   | 67:04:0200101  |
| 5.    | Адрес здания, сооружения, объекта незавершенного строительства  | Российская Федерация, Смоленская область, район Глинковский, деревня Добромино, улица Милеевская |
| 5.1.  | Сведения о местоположении здания, сооружения, объекта незавершенного строительства (при отсутствии адреса) в структурированном в соответствии с федеральной информационной адресной системой виде | -  |

**2. Сведения о характеристиках объекта недвижимости с кадастровым номером : 67:04:0200101:852 :**

| № п/п | Наименование характеристики              | Значение характеристики |
|-------|--|-------------------------|
| 1     | 2  | 3                       |
| 5.2.  | Дополнительные сведения о местоположении | -                       |
| 6.    | Иные сведения                            | -                       |

**3. Пояснения к сведениям об объекте недвижимости с кадастровым номером 67:04:0200101:852 :**

|    |   |
|----|---|
| 1. | - |
|----|---|

**Описание местоположения зданий, сооружений,  
объектов незавершенного строительства на земельном участке**

**1. Сведения о характерных точках контура объекта недвижимости с кадастровым номером : 67:04:0200101:853 :**

Система координат МСК-67, зона 1

Зона № 1

| Обозначение характерных точек контура | Содержатся в Едином государственном реестре недвижимости |   |           | Определены в ходе выполнения комплексных кадастровых работ |            |           | Метод определения координат | Формулы, примененные для расчета средней квадратической погрешности определения координат характерных точек (Mt), м, с подставленными в такие формулы значениями и итоговые (вычисленные) значения Mt, м |
|---------------------------------------|--|---|-----------|--|------------|-----------|-----------------------------|--|
|                                       | Координаты, м  |   | Радиус, м | Координаты, м  |            | Радиус, м |                             |  |
|                                       | X  | Y | R         | X  | Y          | R         |                             |  |
| 1                                     | 2  | 3 | 4         | 5  | 6          | 7         | 8                           | 9  |
|                                       |  |   |           |  |            |           |                             | -  |
| н648О                                 | -  | - | -         | 451901.37  | 1263592.63 | -         | -                           | -  |
| н649О                                 | -  | - | -         | 451896.23  | 1263591.15 | -         | -                           | -  |
| н650О                                 | -  | - | -         | 451897.57  | 1263586.54 | -         | -                           | -  |
| н651О                                 | -  | - | -         | 451902.70  | 1263588.02 | -         | -                           | -  |
| н648О                                 | -  | - | -         | 451901.37  | 1263592.63 | -         | -                           | -  |

**2. Сведения о характеристиках объекта недвижимости с кадастровым номером : 67:04:0200101:853 :**

| № п/п | Наименование характеристики   | Значение характеристики  |
|-------|---|--|
| 1     | 2   | 3  |
| 1.    | Вид объекта недвижимости  | здание   |
| 2.    | Ранее присвоенный государственный учетный номер (инвентарный) здания, сооружения, объекта незавершенного строительства  | -  |
| 3.    | Кадастровый номер земельного участка (земельных участков), в границах которого (которых) расположены здание, сооружение, объект незавершенного строительства                                      | -  |
| 4.    | Уникальный учетный номер кадастрового квартала, в границах которого расположены здание, сооружение, объект незавершенного строительства   | 67:04:0200101  |
| 5.    | Адрес здания, сооружения, объекта незавершенного строительства  | Российская Федерация, Смоленская область, район Глинковский, деревня Добромино, улица Школьная |
| 5.1.  | Сведения о местоположении здания, сооружения, объекта незавершенного строительства (при отсутствии адреса) в структурированном в соответствии с федеральной информационной адресной системой виде | -  |
| 5.2.  | Дополнительные сведения о местоположении  | -  |
| 6.    | Иные сведения   | -  |

**3. Пояснения к сведениям об объекте недвижимости с кадастровым номером 67:04:0200101:853 :**

|    |   |
|----|---|
| 1. | - |
|----|---|

**Описание местоположения зданий, сооружений,  
объектов незавершенного строительства на земельном участке**

**1. Сведения о характерных точках контура объекта недвижимости  
с кадастровым номером : 67:04:0200101:854 :**

Система координат МСК-67, зона 1

Зона № 1

| Обозначение<br>характерных точек<br>контура | Содержатся в Едином<br>государственном реестре<br>недвижимости |          |               | Определены в ходе<br>выполнения комплексных<br>кадастровых работ |            |               | Метод опреде<br>ления коор<br>динат | Формулы, примененные<br>для расчета средней<br>квадратической<br>погрешности определения<br>координат характерных<br>точек (Mt), м, с<br>подставленными в такие<br>формулы значениями и<br>итоговые (вычисленные)<br>значения Mt, м |
|---|--|----------|---------------|--|------------|---------------|-------------------------------------|---|
|   | Координаты, м  |          | Ради<br>ус, м | Координаты, м  |            | Ради<br>ус, м |                                     |   |
|   | X  | Y        | R             | X  | Y          | R             |                                     |   |
| <b>1</b>                                    | <b>2</b>   | <b>3</b> | <b>4</b>      | <b>5</b>   | <b>6</b>   | <b>7</b>      | <b>8</b>                            | <b>9</b>  |
|   |  |          |               |  |            |               |                                     | -   |
| h652O                                       | -  | -        | -             | 451004.49  | 1264360.06 | -             | -                                   | -   |
| h653O                                       | -  | -        | -             | 450996.69  | 1264356.48 | -             | -                                   | -   |
| h654O                                       | -  | -        | -             | 450998.98  | 1264351.48 | -             | -                                   | -   |
| h655O                                       | -  | -        | -             | 450997.92  | 1264350.99 | -             | -                                   | -   |
| h656O                                       | -  | -        | -             | 450998.32  | 1264350.11 | -             | -                                   | -   |
| h657O                                       | -  | -        | -             | 450999.40  | 1264350.61 | -             | -                                   | -   |
| h658O                                       | -  | -        | -             | 451000.30  | 1264348.66 | -             | -                                   | -   |
| h659O                                       | -  | -        | -             | 450998.36  | 1264347.77 | -             | -                                   | -   |
| h660O                                       | -  | -        | -             | 450998.87  | 1264346.65 | -             | -                                   | -   |
| h661O                                       | -  | -        | -             | 450998.14  | 1264346.32 | -             | -                                   | -   |
| h662O                                       | -  | -        | -             | 450998.76  | 1264344.97 | -             | -                                   | -   |
| h663O                                       | -  | -        | -             | 450999.51  | 1264345.31 | -             | -                                   | -   |
| h664O                                       | -  | -        | -             | 451000.41  | 1264343.33 | -             | -                                   | -   |
| h665O                                       | -  | -        | -             | 451008.16  | 1264346.88 | -             | -                                   | -   |
| h666O                                       | -  | -        | -             | 451006.35  | 1264350.83 | -             | -                                   | -   |
| h667O                                       | -  | -        | -             | 451008.31  | 1264351.73 | -             | -                                   | -   |
| h652O                                       | -  | -        | -             | 451004.49  | 1264360.06 | -             | -                                   | -   |

**2. Сведения о характеристиках объекта недвижимости  
с кадастровым номером : 67:04:0200101:854 :**

| № п/п    | Наименование характеристики  | Значение характеристики |
|----------|--|-------------------------|
| <b>1</b> | <b>2</b>   | <b>3</b>                |
| 1.       | Вид объекта недвижимости   | здание                  |
| 2.       | Ранее присвоенный государственный учетный номер (инвентарный) здания, сооружения, объекта незавершенного строительства                                       | -                       |
| 3.       | Кадастровый номер земельного участка (земельных участков), в границах которого (которых) расположены здание, сооружение, объект незавершенного строительства | -                       |
| 4.       | Уникальный учетный номер кадастрового квартала, в границах которого расположены здание, сооружение, объект незавершенного строительства                      | 67:04:0200101           |



**2. Сведения о характеристиках объекта недвижимости с кадастровым номером : 67:04:0200101:854 :**

| <b>№ п/п</b> | <b>Наименование характеристики</b>  | <b>Значение характеристики</b>   |
|--------------|---|--|
| <b>1</b>     | <b>2</b>  | <b>3</b>   |
| 5.           | Адрес здания, сооружения, объекта незавершенного строительства  | Российская Федерация, Смоленская область, район Глинковский, деревня Добромино |
| 5.1.         | Сведения о местоположении здания, сооружения, объекта незавершенного строительства (при отсутствии адреса) в структурированном в соответствии с федеральной информационной адресной системой виде | -  |
| 5.2.         | Дополнительные сведения о местоположении  | -  |
| 6.           | Иные сведения   | -  |

**3. Пояснения к сведениям об объекте недвижимости с кадастровым номером 67:04:0200101:854 :**

|    |   |
|----|---|
| 1. | - |
|----|---|

## Описание местоположения зданий, сооружений, объектов незавершенного строительства на земельном участке

**1. Сведения о характерных точках контура объекта недвижимости с кадастровым номером : 67:04:0200101:855 :**

Система координат МСК-67, зона 1

Зона № 1

| Обозначение характерных точек контура | Содержатся в Едином государственном реестре недвижимости |   |           | Определены в ходе выполнения комплексных кадастровых работ |            |           | Метод определения координат | Формулы, примененные для расчета средней квадратической погрешности определения координат характерных точек (Mt), м, с подставленными в такие формулы значениями и итоговые (вычисленные) значения Mt, м |
|---------------------------------------|--|---|-----------|--|------------|-----------|-----------------------------|--|
|                                       | Координаты, м  |   | Радиус, м | Координаты, м  |            | Радиус, м |                             |  |
|                                       | X  | Y | R         | X  | Y          | R         |                             |  |
| 1                                     | 2  | 3 | 4         | 5  | 6          | 7         | 8                           | 9  |
|                                       |  |   |           |  |            |           |                             | -  |
| н668О                                 | -  | - | -         | 450891.94  | 1264340.03 | -         | -                           | -  |
| н669О                                 | -  | - | -         | 450889.61  | 1264343.54 | -         | -                           | -  |
| н670О                                 | -  | - | -         | 450887.99  | 1264342.47 | -         | -                           | -  |
| н671О                                 | -  | - | -         | 450886.65  | 1264344.49 | -         | -                           | -  |
| н672О                                 | -  | - | -         | 450876.90  | 1264338.04 | -         | -                           | -  |
| н673О                                 | -  | - | -         | 450880.57  | 1264332.51 | -         | -                           | -  |
| н668О                                 | -  | - | -         | 450891.94  | 1264340.03 | -         | -                           | -  |

**2. Сведения о характеристиках объекта недвижимости с кадастровым номером : 67:04:0200101:855 :**

| № п/п | Наименование характеристики   | Значение характеристики   |
|-------|---|---|
| 1     | 2   | 3   |
| 1.    | Вид объекта недвижимости  | здание  |
| 2.    | Ранее присвоенный государственный учетный номер (инвентарный) здания, сооружения, объекта незавершенного строительства  | -   |
| 3.    | Кадастровый номер земельного участка (земельных участков), в границах которого (которых) расположены здание, сооружение, объект незавершенного строительства                                      | -   |
| 4.    | Уникальный учетный номер кадастрового квартала, в границах которого расположены здание, сооружение, объект незавершенного строительства   | 67:04:0200101   |
| 5.    | Адрес здания, сооружения, объекта незавершенного строительства  | Российская Федерация, Смоленская область, район Глинковский, сельское поселение Доброминское, деревня Добромино, улица Дачная |
| 5.1.  | Сведения о местоположении здания, сооружения, объекта незавершенного строительства (при отсутствии адреса) в структурированном в соответствии с федеральной информационной адресной системой виде | -   |
| 5.2.  | Дополнительные сведения о местоположении  | -   |
| 6.    | Иные сведения   | -   |

**3. Пояснения к сведениям об объекте недвижимости с кадастровым номером 67:04:0200101:855 :**

|    |   |
|----|---|
| 1. | - |
|----|---|

## Описание местоположения зданий, сооружений, объектов незавершенного строительства на земельном участке

**1. Сведения о характерных точках контура объекта недвижимости с кадастровым номером : 67:04:0200101:856 :**

Система координат МСК-67, зона 1

Зона № 1

| Обозначение характерных точек контура | Содержатся в Едином государственном реестре недвижимости |   |           | Определены в ходе выполнения комплексных кадастровых работ |            |           | Метод определения координат | Формулы, примененные для расчета средней квадратической погрешности определения координат характерных точек (Mt), м, с подставленными в такие формулы значениями и итоговые (вычисленные) значения Mt, м |
|---------------------------------------|--|---|-----------|--|------------|-----------|-----------------------------|--|
|                                       | Координаты, м  |   | Радиус, м | Координаты, м  |            | Радиус, м |                             |  |
|                                       | X  | Y | R         | X  | Y          | R         |                             |  |
| 1                                     | 2  | 3 | 4         | 5  | 6          | 7         | 8                           | 9  |
|                                       |  |   |           |  |            |           |                             | -  |
| н674О                                 | -  | - | -         | 451794.10  | 1264004.52 | -         | -                           | -  |
| н675О                                 | -  | - | -         | 451794.64  | 1264003.08 | -         | -                           | -  |
| н676О                                 | -  | - | -         | 451799.76  | 1264005.39 | -         | -                           | -  |
| н677О                                 | -  | - | -         | 451799.26  | 1264006.79 | -         | -                           | -  |
| н678О                                 | -  | - | -         | 451804.39  | 1264008.62 | -         | -                           | -  |
| н679О                                 | -  | - | -         | 451804.12  | 1264009.41 | -         | -                           | -  |
| н680О                                 | -  | - | -         | 451806.06  | 1264010.07 | -         | -                           | -  |
| н681О                                 | -  | - | -         | 451804.17  | 1264015.44 | -         | -                           | -  |
| н682О                                 | -  | - | -         | 451802.05  | 1264014.77 | -         | -                           | -  |
| н683О                                 | -  | - | -         | 451802.41  | 1264016.21 | -         | -                           | -  |
| н684О                                 | -  | - | -         | 451801.81  | 1264018.08 | -         | -                           | -  |
| н685О                                 | -  | - | -         | 451800.67  | 1264018.86 | -         | -                           | -  |
| н686О                                 | -  | - | -         | 451787.74  | 1264014.10 | -         | -                           | -  |
| н687О                                 | -  | - | -         | 451791.60  | 1264003.60 | -         | -                           | -  |
| н674О                                 | -  | - | -         | 451794.10  | 1264004.52 | -         | -                           | -  |

**2. Сведения о характеристиках объекта недвижимости с кадастровым номером : 67:04:0200101:856 :**

| № п/п | Наименование характеристики  | Значение характеристики  |
|-------|--|--|
| 1     | 2  | 3  |
| 1.    | Вид объекта недвижимости   | здание   |
| 2.    | Ранее присвоенный государственный учетный номер (инвентарный) здания, сооружения, объекта незавершенного строительства                                       | -  |
| 3.    | Кадастровый номер земельного участка (земельных участков), в границах которого (которых) расположены здание, сооружение, объект незавершенного строительства | -  |
| 4.    | Уникальный учетный номер кадастрового квартала, в границах которого расположены здание, сооружение, объект незавершенного строительства                      | 67:04:0200101  |
| 5.    | Адрес здания, сооружения, объекта незавершенного строительства   | Российская Федерация, Смоленская область, район Глинковский, деревня Добромино, улица Заречная |

**2. Сведения о характеристиках объекта недвижимости с кадастровым номером : 67:04:0200101:856 :**

| № п/п | Наименование характеристики   | Значение характеристики |
|-------|---|-------------------------|
| 1     | 2   | 3                       |
| 5.1.  | Сведения о местоположении здания, сооружения, объекта незавершенного строительства (при отсутствии адреса) в структурированном в соответствии с федеральной информационной адресной системой виде | -                       |
| 5.2.  | Дополнительные сведения о местоположении  | -                       |
| 6.    | Иные сведения   | -                       |

**3. Пояснения к сведениям об объекте недвижимости с кадастровым номером 67:04:0200101:856 :**

|    |   |
|----|---|
| 1. | - |
|----|---|

## Описание местоположения зданий, сооружений, объектов незавершенного строительства на земельном участке

**1. Сведения о характерных точках контура объекта недвижимости с кадастровым номером : 67:04:0200101:857 :**

Система координат МСК-67, зона 1

Зона № 1

| Обозначение характерных точек контура | Содержатся в Едином государственном реестре недвижимости |   |           | Определены в ходе выполнения комплексных кадастровых работ |            |           | Метод определения координат | Формулы, примененные для расчета средней квадратической погрешности определения координат характерных точек (Mt), м, с подставленными в такие формулы значениями и итоговые (вычисленные) значения Mt, м |
|---------------------------------------|--|---|-----------|--|------------|-----------|-----------------------------|--|
|                                       | Координаты, м  |   | Радиус, м | Координаты, м  |            | Радиус, м |                             |  |
|                                       | X  | Y | R         | X  | Y          | R         |                             |  |
| 1                                     | 2  | 3 | 4         | 5  | 6          | 7         | 8                           | 9  |
|                                       |  |   |           |  |            |           |                             | -  |
| н688О                                 | -  | - | -         | 451113.48  | 1263708.73 | -         | -                           | -  |
| н689О                                 | -  | - | -         | 451110.70  | 1263706.95 | -         | -                           | -  |
| н690О                                 | -  | - | -         | 451111.48  | 1263705.72 | -         | -                           | -  |
| н691О                                 | -  | - | -         | 451109.20  | 1263704.26 | -         | -                           | -  |
| н692О                                 | -  | - | -         | 451110.74  | 1263701.84 | -         | -                           | -  |
| н693О                                 | -  | - | -         | 451109.94  | 1263701.33 | -         | -                           | -  |
| н694О                                 | -  | - | -         | 451113.78  | 1263695.32 | -         | -                           | -  |
| н695О                                 | -  | - | -         | 451119.65  | 1263699.07 | -         | -                           | -  |
| н688О                                 | -  | - | -         | 451113.48  | 1263708.73 | -         | -                           | -  |

**2. Сведения о характеристиках объекта недвижимости с кадастровым номером : 67:04:0200101:857 :**

| № п/п | Наименование характеристики   | Значение характеристики   |
|-------|---|---|
| 1     | 2   | 3   |
| 1.    | Вид объекта недвижимости  | здание  |
| 2.    | Ранее присвоенный государственный учетный номер (инвентарный) здания, сооружения, объекта незавершенного строительства  | -   |
| 3.    | Кадастровый номер земельного участка (земельных участков), в границах которого (которых) расположены здание, сооружение, объект незавершенного строительства                                      | -   |
| 4.    | Уникальный учетный номер кадастрового квартала, в границах которого расположены здание, сооружение, объект незавершенного строительства   | 67:04:0200101   |
| 5.    | Адрес здания, сооружения, объекта незавершенного строительства  | Российская Федерация, Смоленская область, район Глинковский, деревня Добромино, улица Железнодорожная |
| 5.1.  | Сведения о местоположении здания, сооружения, объекта незавершенного строительства (при отсутствии адреса) в структурированном в соответствии с федеральной информационной адресной системой виде | -   |
| 5.2.  | Дополнительные сведения о местоположении  | -   |
| 6.    | Иные сведения   | -   |

**3. Пояснения к сведениям об объекте недвижимости с кадастровым номером 67:04:0200101:857 :**

1.

-

**Описание местоположения зданий, сооружений,  
объектов незавершенного строительства на земельном участке**

**1. Сведения о характерных точках контура объекта недвижимости с кадастровым номером : 67:04:0200101:858 :**

Система координат МСК-67, зона 1

Зона № 1

| Обозначение характерных точек контура | Содержатся в Едином государственном реестре недвижимости |   |           | Определены в ходе выполнения комплексных кадастровых работ |            |           | Метод определения координат | Формулы, примененные для расчета средней квадратической погрешности определения координат характерных точек (Mt), м, с подставленными в такие формулы значениями и итоговые (вычисленные) значения Mt, м |
|---------------------------------------|--|---|-----------|--|------------|-----------|-----------------------------|--|
|                                       | Координаты, м  |   | Радиус, м | Координаты, м  |            | Радиус, м |                             |  |
|                                       | X  | Y | R         | X  | Y          | R         |                             |  |
| 1                                     | 2  | 3 | 4         | 5  | 6          | 7         | 8                           | 9  |
|                                       |  |   |           |  |            |           |                             | -  |
| н696О                                 | -  | - | -         | 450717.59  | 1264637.22 | -         | -                           | -  |
| н697О                                 | -  | - | -         | 450710.49  | 1264632.71 | -         | -                           | -  |
| н698О                                 | -  | - | -         | 450714.84  | 1264625.86 | -         | -                           | -  |
| н699О                                 | -  | - | -         | 450715.60  | 1264626.34 | -         | -                           | -  |
| н700О                                 | -  | - | -         | 450717.57  | 1264623.24 | -         | -                           | -  |
| н701О                                 | -  | - | -         | 450719.81  | 1264624.67 | -         | -                           | -  |
| н702О                                 | -  | - | -         | 450719.38  | 1264625.36 | -         | -                           | -  |
| н703О                                 | -  | - | -         | 450723.47  | 1264627.96 | -         | -                           | -  |
| н696О                                 | -  | - | -         | 450717.59  | 1264637.22 | -         | -                           | -  |

**2. Сведения о характеристиках объекта недвижимости с кадастровым номером : 67:04:0200101:858 :**

| № п/п | Наименование характеристики   | Значение характеристики   |
|-------|---|---|
| 1     | 2   | 3   |
| 1.    | Вид объекта недвижимости  | здание  |
| 2.    | Ранее присвоенный государственный учетный номер (инвентарный) здания, сооружения, объекта незавершенного строительства  | -   |
| 3.    | Кадастровый номер земельного участка (земельных участков), в границах которого (которых) расположены здание, сооружение, объект незавершенного строительства                                      | -   |
| 4.    | Уникальный учетный номер кадастрового квартала, в границах которого расположены здание, сооружение, объект незавершенного строительства   | 67:04:0200101   |
| 5.    | Адрес здания, сооружения, объекта незавершенного строительства  | Российская Федерация, Смоленская область, район Глинковский, деревня Добромино, улица Центральная |
| 5.1.  | Сведения о местоположении здания, сооружения, объекта незавершенного строительства (при отсутствии адреса) в структурированном в соответствии с федеральной информационной адресной системой виде | -   |
| 5.2.  | Дополнительные сведения о местоположении  | -   |
| 6.    | Иные сведения   | -   |

**3. Пояснения к сведениям об объекте недвижимости с кадастровым номером 67:04:0200101:858 :**

1.

-



## Описание местоположения зданий, сооружений, объектов незавершенного строительства на земельном участке

### 1. Сведения о характерных точках контура объекта недвижимости с кадастровым номером : 67:04:0200101:859 :

Система координат МСК-67, зона 1

Зона № 1

| Обозначение характерных точек контура | Содержатся в Едином государственном реестре недвижимости |   |           | Определены в ходе выполнения комплексных кадастровых работ |            |           | Метод определения координат | Формулы, примененные для расчета средней квадратической погрешности определения координат характерных точек (Mt), м, с подставленными в такие формулы значениями и итоговые (вычисленные) значения Mt, м |
|---------------------------------------|--|---|-----------|--|------------|-----------|-----------------------------|--|
|                                       | Координаты, м  |   | Радиус, м | Координаты, м  |            | Радиус, м |                             |  |
|                                       | X  | Y | R         | X  | Y          | R         |                             |  |
| 1                                     | 2  | 3 | 4         | 5  | 6          | 7         | 8                           | 9  |
|                                       |  |   |           |  |            |           |                             | -  |
| н704О                                 | -  | - | -         | 450978.89  | 1264141.78 | -         | -                           | -  |
| н705О                                 | -  | - | -         | 450972.98  | 1264139.00 | -         | -                           | -  |
| н706О                                 | -  | - | -         | 450977.03  | 1264130.44 | -         | -                           | -  |
| н707О                                 | -  | - | -         | 450976.60  | 1264130.24 | -         | -                           | -  |
| н708О                                 | -  | - | -         | 450977.36  | 1264128.63 | -         | -                           | -  |
| н709О                                 | -  | - | -         | 450983.69  | 1264131.62 | -         | -                           | -  |
| н704О                                 | -  | - | -         | 450978.89  | 1264141.78 | -         | -                           | -  |

### 2. Сведения о характеристиках объекта недвижимости с кадастровым номером : 67:04:0200101:859 :

| № п/п | Наименование характеристики   | Значение характеристики   |
|-------|---|---|
| 1     | 2   | 3   |
| 1.    | Вид объекта недвижимости  | здание  |
| 2.    | Ранее присвоенный государственный учетный номер (инвентарный) здания, сооружения, объекта незавершенного строительства  | -   |
| 3.    | Кадастровый номер земельного участка (земельных участков), в границах которого (которых) расположены здание, сооружение, объект незавершенного строительства                                      | -   |
| 4.    | Уникальный учетный номер кадастрового квартала, в границах которого расположены здание, сооружение, объект незавершенного строительства   | 67:04:0200101   |
| 5.    | Адрес здания, сооружения, объекта незавершенного строительства  | Российская Федерация, Смоленская область, район Глинковский, деревня Добромино, улица Центральная |
| 5.1.  | Сведения о местоположении здания, сооружения, объекта незавершенного строительства (при отсутствии адреса) в структурированном в соответствии с федеральной информационной адресной системой виде | -   |
| 5.2.  | Дополнительные сведения о местоположении  | -   |
| 6.    | Иные сведения   | -   |

### 3. Пояснения к сведениям об объекте недвижимости с кадастровым номером 67:04:0200101:859 :

|    |   |
|----|---|
| 1. | - |
|----|---|

**Описание местоположения зданий, сооружений,  
объектов незавершенного строительства на земельном участке**

**1. Сведения о характерных точках контура объекта недвижимости с кадастровым номером : 67:04:0200101:860 :**

Система координат МСК-67, зона 1

Зона № 1

| Обозначение характерных точек контура | Содержатся в Едином государственном реестре недвижимости |   |           | Определены в ходе выполнения комплексных кадастровых работ |            |           | Метод определения координат | Формулы, примененные для расчета средней квадратической погрешности определения координат характерных точек (Mt), м, с подставленными в такие формулы значениями и итоговые (вычисленные) значения Mt, м |
|---------------------------------------|--|---|-----------|--|------------|-----------|-----------------------------|--|
|                                       | Координаты, м  |   | Радиус, м | Координаты, м  |            | Радиус, м |                             |  |
|                                       | X  | Y | R         | X  | Y          | R         |                             |  |
| 1                                     | 2  | 3 | 4         | 5  | 6          | 7         | 8                           | 9  |
|                                       |  |   |           |  |            |           |                             | -  |
| н7100                                 | -  | - | -         | 451124.27  | 1264071.42 | -         | -                           | -  |
| н7110                                 | -  | - | -         | 451120.61  | 1264080.02 | -         | -                           | -  |
| н7120                                 | -  | - | -         | 451117.58  | 1264078.74 | -         | -                           | -  |
| н7130                                 | -  | - | -         | 451116.44  | 1264081.47 | -         | -                           | -  |
| н7140                                 | -  | - | -         | 451110.14  | 1264078.82 | -         | -                           | -  |
| н7150                                 | -  | - | -         | 451112.36  | 1264073.56 | -         | -                           | -  |
| н7160                                 | -  | - | -         | 451113.95  | 1264074.23 | -         | -                           | -  |
| н7170                                 | -  | - | -         | 451116.45  | 1264068.13 | -         | -                           | -  |
| н7100                                 | -  | - | -         | 451124.27  | 1264071.42 | -         | -                           | -  |

**2. Сведения о характеристиках объекта недвижимости с кадастровым номером : 67:04:0200101:860 :**

| № п/п | Наименование характеристики   | Значение характеристики   |
|-------|---|---|
| 1     | 2   | 3   |
| 1.    | Вид объекта недвижимости  | здание  |
| 2.    | Ранее присвоенный государственный учетный номер (инвентарный) здания, сооружения, объекта незавершенного строительства  | -   |
| 3.    | Кадастровый номер земельного участка (земельных участков), в границах которого (которых) расположены здание, сооружение, объект незавершенного строительства                                      | -   |
| 4.    | Уникальный учетный номер кадастрового квартала, в границах которого расположены здание, сооружение, объект незавершенного строительства   | 67:04:0200101   |
| 5.    | Адрес здания, сооружения, объекта незавершенного строительства  | Российская Федерация, Смоленская область, район Глинковский, деревня Добромино, улица Центральная |
| 5.1.  | Сведения о местоположении здания, сооружения, объекта незавершенного строительства (при отсутствии адреса) в структурированном в соответствии с федеральной информационной адресной системой виде | -   |
| 5.2.  | Дополнительные сведения о местоположении  | -   |
| 6.    | Иные сведения   | -   |

**3. Пояснения к сведениям об объекте недвижимости с кадастровым номером 67:04:0200101:860 :**

1.

-

## Описание местоположения зданий, сооружений, объектов незавершенного строительства на земельном участке

**1. Сведения о характерных точках контура объекта недвижимости с кадастровым номером : 67:04:0200101:862 :**

Система координат МСК-67, зона 1

Зона № 1

| Обозначение характерных точек контура | Содержатся в Едином государственном реестре недвижимости |   |           | Определены в ходе выполнения комплексных кадастровых работ |            |           | Метод определения координат | Формулы, примененные для расчета средней квадратической погрешности определения координат характерных точек (Mt), м, с подставленными в такие формулы значениями и итоговые (вычисленные) значения Mt, м |
|---------------------------------------|--|---|-----------|--|------------|-----------|-----------------------------|--|
|                                       | Координаты, м  |   | Радиус, м | Координаты, м  |            | Радиус, м |                             |  |
|                                       | X  | Y | R         | X  | Y          | R         |                             |  |
| 1                                     | 2  | 3 | 4         | 5  | 6          | 7         | 8                           | 9  |
|                                       |  |   |           |  |            |           |                             | -  |
| н718О                                 | -  | - | -         | 451813.45  | 1263811.59 | -         | -                           | -  |
| н719О                                 | -  | - | -         | 451807.04  | 1263809.60 | -         | -                           | -  |
| н720О                                 | -  | - | -         | 451809.79  | 1263800.77 | -         | -                           | -  |
| н721О                                 | -  | - | -         | 451816.20  | 1263802.76 | -         | -                           | -  |
| н718О                                 | -  | - | -         | 451813.45  | 1263811.59 | -         | -                           | -  |

**2. Сведения о характеристиках объекта недвижимости с кадастровым номером : 67:04:0200101:862 :**

| № п/п | Наименование характеристики   | Значение характеристики  |
|-------|---|--|
| 1     | 2   | 3  |
| 1.    | Вид объекта недвижимости  | здание   |
| 2.    | Ранее присвоенный государственный учетный номер (инвентарный) здания, сооружения, объекта незавершенного строительства  | -  |
| 3.    | Кадастровый номер земельного участка (земельных участков), в границах которого (которых) расположены здание, сооружение, объект незавершенного строительства                                      | -  |
| 4.    | Уникальный учетный номер кадастрового квартала, в границах которого расположены здание, сооружение, объект незавершенного строительства   | 67:04:0200101  |
| 5.    | Адрес здания, сооружения, объекта незавершенного строительства  | Российская Федерация, Смоленская область, район Глинковский, деревня Добромино, улица Заречная |
| 5.1.  | Сведения о местоположении здания, сооружения, объекта незавершенного строительства (при отсутствии адреса) в структурированном в соответствии с федеральной информационной адресной системой виде | -  |
| 5.2.  | Дополнительные сведения о местоположении  | -  |
| 6.    | Иные сведения   | -  |

**3. Пояснения к сведениям об объекте недвижимости с кадастровым номером 67:04:0200101:862 :**

|    |   |
|----|---|
| 1. | - |
|----|---|

## Описание местоположения зданий, сооружений, объектов незавершенного строительства на земельном участке

**1. Сведения о характерных точках контура объекта недвижимости с кадастровым номером : 67:04:0200101:863 :**

Система координат МСК-67, зона 1

Зона № 1

| Обозначение характерных точек контура | Содержатся в Едином государственном реестре недвижимости |   |           | Определены в ходе выполнения комплексных кадастровых работ |            |           | Метод определения координат | Формулы, примененные для расчета средней квадратической погрешности определения координат характерных точек (Mt), м, с подставленными в такие формулы значениями и итоговые (вычисленные) значения Mt, м |
|---------------------------------------|--|---|-----------|--|------------|-----------|-----------------------------|--|
|                                       | Координаты, м  |   | Радиус, м | Координаты, м  |            | Радиус, м |                             |  |
|                                       | X  | Y | R         | X  | Y          | R         |                             |  |
| 1                                     | 2  | 3 | 4         | 5  | 6          | 7         | 8                           | 9  |
|                                       |  |   |           |  |            |           |                             | -  |
| н722О                                 | -  | - | -         | 451892.09  | 1263878.98 | -         | -                           | -  |
| н723О                                 | -  | - | -         | 451888.48  | 1263887.64 | -         | -                           | -  |
| н724О                                 | -  | - | -         | 451905.21  | 1263894.63 | -         | -                           | -  |
| н725О                                 | -  | - | -         | 451901.88  | 1263902.62 | -         | -                           | -  |
| н726О                                 | -  | - | -         | 451881.64  | 1263894.18 | -         | -                           | -  |
| н727О                                 | -  | - | -         | 451878.18  | 1263902.46 | -         | -                           | -  |
| н728О                                 | -  | - | -         | 451880.26  | 1263903.33 | -         | -                           | -  |
| н729О                                 | -  | - | -         | 451879.59  | 1263904.95 | -         | -                           | -  |
| н730О                                 | -  | - | -         | 451877.64  | 1263904.13 | -         | -                           | -  |
| н731О                                 | -  | - | -         | 451874.56  | 1263911.52 | -         | -                           | -  |
| н732О                                 | -  | - | -         | 451896.21  | 1263920.55 | -         | -                           | -  |
| н733О                                 | -  | - | -         | 451892.75  | 1263928.86 | -         | -                           | -  |
| н734О                                 | -  | - | -         | 451873.06  | 1263920.65 | -         | -                           | -  |
| н735О                                 | -  | - | -         | 451868.65  | 1263931.23 | -         | -                           | -  |
| н736О                                 | -  | - | -         | 451888.61  | 1263939.55 | -         | -                           | -  |
| н737О                                 | -  | - | -         | 451885.03  | 1263948.14 | -         | -                           | -  |
| н738О                                 | -  | - | -         | 451855.10  | 1263935.65 | -         | -                           | -  |
| н739О                                 | -  | - | -         | 451860.11  | 1263923.63 | -         | -                           | -  |
| н740О                                 | -  | - | -         | 451857.42  | 1263922.51 | -         | -                           | -  |
| н741О                                 | -  | - | -         | 451858.51  | 1263919.89 | -         | -                           | -  |
| н742О                                 | -  | - | -         | 451861.17  | 1263921.00 | -         | -                           | -  |
| н743О                                 | -  | - | -         | 451880.69  | 1263874.22 | -         | -                           | -  |
| н722О                                 | -  | - | -         | 451892.09  | 1263878.98 | -         | -                           | -  |

**2. Сведения о характеристиках объекта недвижимости с кадастровым номером : 67:04:0200101:863 :**

| № п/п | Наименование характеристики | Значение характеристики |
|-------|-----------------------------|-------------------------|
| 1     | 2                           | 3                       |
| 1.    | Вид объекта недвижимости    | здание                  |

**2. Сведения о характеристиках объекта недвижимости с кадастровым номером : 67:04:0200101:863 :**

| <b>№ п/п</b> | <b>Наименование характеристики</b>  | <b>Значение характеристики</b>   |
|--------------|---|--|
| <b>1</b>     | <b>2</b>  | <b>3</b>   |
| 2.           | Ранее присвоенный государственный учетный номер (инвентарный) здания, сооружения, объекта незавершенного строительства  | -  |
| 3.           | Кадастровый номер земельного участка (земельных участков), в границах которого (которых) расположены здание, сооружение, объект незавершенного строительства                                      | -  |
| 4.           | Уникальный учетный номер кадастрового квартала, в границах которого расположены здание, сооружение, объект незавершенного строительства   | 67:04:0200101  |
| 5.           | Адрес здания, сооружения, объекта незавершенного строительства  | Российская Федерация, 216310, Смоленская область, район Глинковский, деревня Добромино, улица Школьная |
| 5.1.         | Сведения о местоположении здания, сооружения, объекта незавершенного строительства (при отсутствии адреса) в структурированном в соответствии с федеральной информационной адресной системой виде | -  |
| 5.2.         | Дополнительные сведения о местоположении  | -  |
| 6.           | Иные сведения   | -  |

**3. Пояснения к сведениям об объекте недвижимости с кадастровым номером 67:04:0200101:863 :**

|    |   |
|----|---|
| 1. | - |
|----|---|

## Описание местоположения зданий, сооружений, объектов незавершенного строительства на земельном участке

**1. Сведения о характерных точках контура объекта недвижимости с кадастровым номером : 67:04:0200101:864 :**

Система координат МСК-67, зона 1

Зона № 1

| Обозначение характерных точек контура | Содержатся в Едином государственном реестре недвижимости |   |           | Определены в ходе выполнения комплексных кадастровых работ |            |           | Метод определения координат | Формулы, примененные для расчета средней квадратической погрешности определения координат характерных точек (Mt), м, с подставленными в такие формулы значениями и итоговые (вычисленные) значения Mt, м |
|---------------------------------------|--|---|-----------|--|------------|-----------|-----------------------------|--|
|                                       | Координаты, м  |   | Радиус, м | Координаты, м  |            | Радиус, м |                             |  |
|                                       | X  | Y | R         | X  | Y          | R         |                             |  |
| 1                                     | 2  | 3 | 4         | 5  | 6          | 7         | 8                           | 9  |
|                                       |  |   |           |  |            |           |                             | -  |
| н744О                                 | -  | - | -         | 450841.52  | 1264397.85 | -         | -                           | -  |
| н745О                                 | -  | - | -         | 450836.27  | 1264393.91 | -         | -                           | -  |
| н746О                                 | -  | - | -         | 450843.91  | 1264383.74 | -         | -                           | -  |
| н747О                                 | -  | - | -         | 450849.16  | 1264387.68 | -         | -                           | -  |
| н744О                                 | -  | - | -         | 450841.52  | 1264397.85 | -         | -                           | -  |

**2. Сведения о характеристиках объекта недвижимости с кадастровым номером : 67:04:0200101:864 :**

| № п/п | Наименование характеристики   | Значение характеристики   |
|-------|---|---|
| 1     | 2   | 3   |
| 1.    | Вид объекта недвижимости  | здание  |
| 2.    | Ранее присвоенный государственный учетный номер (инвентарный) здания, сооружения, объекта незавершенного строительства  | -   |
| 3.    | Кадастровый номер земельного участка (земельных участков), в границах которого (которых) расположены здание, сооружение, объект незавершенного строительства                                      | -   |
| 4.    | Уникальный учетный номер кадастрового квартала, в границах которого расположены здание, сооружение, объект незавершенного строительства   | 67:04:0200101   |
| 5.    | Адрес здания, сооружения, объекта незавершенного строительства  | Российская Федерация, Смоленская область, район Глинковский, деревня Добромино, улица Центральная |
| 5.1.  | Сведения о местоположении здания, сооружения, объекта незавершенного строительства (при отсутствии адреса) в структурированном в соответствии с федеральной информационной адресной системой виде | -   |
| 5.2.  | Дополнительные сведения о местоположении  | -   |
| 6.    | Иные сведения   | -   |

**3. Пояснения к сведениям об объекте недвижимости с кадастровым номером 67:04:0200101:864 :**

|    |   |
|----|---|
| 1. | - |
|----|---|

**Описание местоположения зданий, сооружений,  
объектов незавершенного строительства на земельном участке**

**1. Сведения о характерных точках контура объекта недвижимости  
с кадастровым номером : 67:04:0200101:865 :**

Система координат МСК-67, зона 1

Зона № 1

| Обозначение<br>характерных точек<br>контура | Содержатся в Едином<br>государственном реестре<br>недвижимости |   |               | Определены в ходе<br>выполнения комплексных<br>кадастровых работ |            |               | Метод опреде<br>ления коор<br>динат | Формулы, примененные<br>для расчета средней<br>квадратической<br>погрешности определения<br>координат характерных<br>точек (Mt), м, с<br>подставленными в такие<br>формулы значениями и<br>итоговые (вычисленные)<br>значения Mt, м |
|---|--|---|---------------|--|------------|---------------|-------------------------------------|---|
|   | Координаты, м  |   | Ради<br>ус, м | Координаты, м  |            | Ради<br>ус, м |                                     |   |
|   | X  | Y | R             | X  | Y          | R             |                                     |   |
| 1   | 2  | 3 | 4             | 5  | 6          | 7             | 8                                   | 9   |
|   |  |   |               |  |            |               |                                     | -   |
| н748О                                       | -  | - | -             | 451321.22  | 1264531.69 | -             | -                                   | -   |
| н749О                                       | -  | - | -             | 451325.26  | 1264533.19 | -             | -                                   | -   |
| н750О                                       | -  | - | -             | 451326.78  | 1264529.41 | -             | -                                   | -   |
| н751О                                       | -  | - | -             | 451325.81  | 1264529.11 | -             | -                                   | -   |
| н752О                                       | -  | - | -             | 451326.01  | 1264527.82 | -             | -                                   | -   |
| н753О                                       | -  | - | -             | 451327.05  | 1264528.07 | -             | -                                   | -   |
| н754О                                       | -  | - | -             | 451327.70  | 1264524.99 | -             | -                                   | -   |
| н755О                                       | -  | - | -             | 451330.41  | 1264525.56 | -             | -                                   | -   |
| н756О                                       | -  | - | -             | 451329.75  | 1264528.75 | -             | -                                   | -   |
| н757О                                       | -  | - | -             | 451330.81  | 1264528.99 | -             | -                                   | -   |
| н758О                                       | -  | - | -             | 451330.16  | 1264531.84 | -             | -                                   | -   |
| н759О                                       | -  | - | -             | 451330.85  | 1264532.12 | -             | -                                   | -   |
| н760О                                       | -  | - | -             | 451328.08  | 1264539.62 | -             | -                                   | -   |
| н761О                                       | -  | - | -             | 451319.46  | 1264536.44 | -             | -                                   | -   |
| н748О                                       | -  | - | -             | 451321.22  | 1264531.69 | -             | -                                   | -   |

**2. Сведения о характеристиках объекта недвижимости  
с кадастровым номером : 67:04:0200101:865 :**

| № п/п | Наименование характеристики  | Значение характеристики  |
|-------|--|--|
| 1     | 2  | 3  |
| 1.    | Вид объекта недвижимости   | здание   |
| 2.    | Ранее присвоенный государственный учетный номер (инвентарный) здания, сооружения, объекта незавершенного строительства                                       | -  |
| 3.    | Кадастровый номер земельного участка (земельных участков), в границах которого (которых) расположены здание, сооружение, объект незавершенного строительства | -  |
| 4.    | Уникальный учетный номер кадастрового квартала, в границах которого расположены здание, сооружение, объект незавершенного строительства                      | 67:04:0200101  |
| 5.    | Адрес здания, сооружения, объекта незавершенного строительства   | Российская Федерация, Смоленская область, район Глинковский, деревня Добромино, улица Дачная |



**2. Сведения о характеристиках объекта недвижимости с кадастровым номером : 67:04:0200101:865 :**

| <b>№ п/п</b> | <b>Наименование характеристики</b>  | <b>Значение характеристики</b> |
|--------------|---|--------------------------------|
| <b>1</b>     | <b>2</b>  | <b>3</b>                       |
| 5.1.         | Сведения о местоположении здания, сооружения, объекта незавершенного строительства (при отсутствии адреса) в структурированном в соответствии с федеральной информационной адресной системой виде | -                              |
| 5.2.         | Дополнительные сведения о местоположении  | -                              |
| 6.           | Иные сведения   | -                              |

**3. Пояснения к сведениям об объекте недвижимости с кадастровым номером 67:04:0200101:865 :**

|    |   |
|----|---|
| 1. | - |
|----|---|

**Описание местоположения зданий, сооружений,  
объектов незавершенного строительства на земельном участке**

**1. Сведения о характерных точках контура объекта недвижимости  
с кадастровым номером : 67:04:0200101:866 :**

Система координат МСК-67, зона 1

Зона № 1

| Обозначение<br>характерных точек<br>контура | Содержатся в Едином<br>государственном реестре<br>недвижимости |   |               | Определены в ходе<br>выполнения комплексных<br>кадастровых работ |            |               | Метод опреде<br>ления коор<br>динат | Формулы, примененные<br>для расчета средней<br>квадратической<br>погрешности определения<br>координат характерных<br>точек (Mt), м, с<br>подставленными в такие<br>формулы значениями и<br>итоговые (вычисленные)<br>значения Mt, м |
|---|--|---|---------------|--|------------|---------------|-------------------------------------|---|
|   | Координаты, м  |   | Ради<br>ус, м | Координаты, м  |            | Ради<br>ус, м |                                     |   |
|   | X  | Y | R             | X  | Y          | R             |                                     |   |
| 1   | 2  | 3 | 4             | 5  | 6          | 7             | 8                                   | 9   |
|   |  |   |               |  |            |               |                                     | -   |
| н762О                                       | -  | - | -             | 451735.93  | 1263887.24 | -             | -                                   | -   |
| н763О                                       | -  | - | -             | 451737.28  | 1263885.02 | -             | -                                   | -   |
| н764О                                       | -  | - | -             | 451741.00  | 1263887.27 | -             | -                                   | -   |
| н765О                                       | -  | - | -             | 451739.64  | 1263889.52 | -             | -                                   | -   |
| н766О                                       | -  | - | -             | 451740.14  | 1263889.83 | -             | -                                   | -   |
| н767О                                       | -  | - | -             | 451735.07  | 1263898.20 | -             | -                                   | -   |
| н768О                                       | -  | - | -             | 451730.32  | 1263895.33 | -             | -                                   | -   |
| н769О                                       | -  | - | -             | 451731.30  | 1263893.72 | -             | -                                   | -   |
| н770О                                       | -  | - | -             | 451725.84  | 1263890.41 | -             | -                                   | -   |
| н771О                                       | -  | - | -             | 451729.96  | 1263883.62 | -             | -                                   | -   |
| н762О                                       | -  | - | -             | 451735.93  | 1263887.24 | -             | -                                   | -   |

**2. Сведения о характеристиках объекта недвижимости  
с кадастровым номером : 67:04:0200101:866 :**

| № п/п | Наименование характеристики  | Значение характеристики   |
|-------|--|---|
| 1     | 2  | 3   |
| 1.    | Вид объекта недвижимости   | здание  |
| 2.    | Ранее присвоенный государственный учетный номер (инвентарный) здания, сооружения, объекта незавершенного строительства                                       | -   |
| 3.    | Кадастровый номер земельного участка (земельных участков), в границах которого (которых) расположены здание, сооружение, объект незавершенного строительства | -   |
| 4.    | Уникальный учетный номер кадастрового квартала, в границах которого расположены здание, сооружение, объект незавершенного строительства                      | 67:04:0200101   |
| 5.    | Адрес здания, сооружения, объекта незавершенного строительства   | Российская Федерация, 216310,<br>Смоленская область, район<br>Глинковский, сельское поселение<br>Доброминское, деревня Добромино,<br>улица Заречная |

**2. Сведения о характеристиках объекта недвижимости с кадастровым номером : 67:04:0200101:866 :**

| № п/п | Наименование характеристики   | Значение характеристики |
|-------|---|-------------------------|
| 1     | 2   | 3                       |
| 5.1.  | Сведения о местоположении здания, сооружения, объекта незавершенного строительства (при отсутствии адреса) в структурированном в соответствии с федеральной информационной адресной системой виде | -                       |
| 5.2.  | Дополнительные сведения о местоположении  | -                       |
| 6.    | Иные сведения   | -                       |

**3. Пояснения к сведениям об объекте недвижимости с кадастровым номером 67:04:0200101:866 :**

|    |   |
|----|---|
| 1. | - |
|----|---|

## Описание местоположения зданий, сооружений, объектов незавершенного строительства на земельном участке

**1. Сведения о характерных точках контура объекта недвижимости  
с кадастровым номером : 67:04:0200101:867 :**

Система координат МСК-67, зона 1

Зона № 1

| Обозначение<br>характерных точек<br>контура | Содержатся в Едином<br>государственном реестре<br>недвижимости |          |               | Определены в ходе<br>выполнения комплексных<br>кадастровых работ |            |               | Метод опреде<br>ления коор<br>динат | Формулы, примененные<br>для расчета средней<br>квадратической<br>погрешности определения<br>координат характерных<br>точек (Mt), м, с<br>подставленными в такие<br>формулы значениями и<br>итоговые (вычисленные)<br>значения Mt, м |
|---|--|----------|---------------|--|------------|---------------|-------------------------------------|---|
|   | Координаты, м  |          | Ради<br>ус, м | Координаты, м  |            | Ради<br>ус, м |                                     |   |
|   | X  | Y        | R             | X  | Y          | R             |                                     |   |
| <b>1</b>                                    | <b>2</b>   | <b>3</b> | <b>4</b>      | <b>5</b>   | <b>6</b>   | <b>7</b>      | <b>8</b>                            | <b>9</b>  |
|   |  |          |               |  |            |               |                                     | -   |
| н772О                                       | -  | -        | -             | 451071.30  | 1263974.68 | -             | -                                   | -   |
| н773О                                       | -  | -        | -             | 451069.26  | 1263977.74 | -             | -                                   | -   |
| н774О                                       | -  | -        | -             | 451071.59  | 1263979.28 | -             | -                                   | -   |
| н775О                                       | -  | -        | -             | 451068.04  | 1263984.62 | -             | -                                   | -   |
| н776О                                       | -  | -        | -             | 451066.24  | 1263983.42 | -             | -                                   | -   |
| н777О                                       | -  | -        | -             | 451063.52  | 1263987.52 | -             | -                                   | -   |
| н778О                                       | -  | -        | -             | 451060.79  | 1263985.70 | -             | -                                   | -   |
| н779О                                       | -  | -        | -             | 451059.79  | 1263987.20 | -             | -                                   | -   |
| н780О                                       | -  | -        | -             | 451058.06  | 1263986.05 | -             | -                                   | -   |
| н781О                                       | -  | -        | -             | 451059.01  | 1263984.62 | -             | -                                   | -   |
| н782О                                       | -  | -        | -             | 451058.47  | 1263984.26 | -             | -                                   | -   |
| н783О                                       | -  | -        | -             | 451066.81  | 1263971.70 | -             | -                                   | -   |
| н772О                                       | -  | -        | -             | 451071.30  | 1263974.68 | -             | -                                   | -   |

**2. Сведения о характеристиках объекта недвижимости  
с кадастровым номером : 67:04:0200101:867 :**

| № п/п    | Наименование характеристики  | Значение характеристики  |
|----------|--|--|
| <b>1</b> | <b>2</b>   | <b>3</b>   |
| 1.       | Вид объекта недвижимости   | здание   |
| 2.       | Ранее присвоенный государственный учетный номер (инвентарный) здания, сооружения, объекта незавершенного строительства                                       | -  |
| 3.       | Кадастровый номер земельного участка (земельных участков), в границах которого (которых) расположены здание, сооружение, объект незавершенного строительства | -  |
| 4.       | Уникальный учетный номер кадастрового квартала, в границах которого расположены здание, сооружение, объект незавершенного строительства                      | 67:04:0200101  |
| 5.       | Адрес здания, сооружения, объекта незавершенного строительства   | Российская Федерация, 216310,<br>Смоленская область, район<br>Глинковский, сельское поселение<br>Доброминское, деревня Добромино,<br>улица Центральная |

**2. Сведения о характеристиках объекта недвижимости с кадастровым номером : 67:04:0200101:867 :**

| № п/п | Наименование характеристики   | Значение характеристики |
|-------|---|-------------------------|
| 1     | 2   | 3                       |
| 5.1.  | Сведения о местоположении здания, сооружения, объекта незавершенного строительства (при отсутствии адреса) в структурированном в соответствии с федеральной информационной адресной системой виде | -                       |
| 5.2.  | Дополнительные сведения о местоположении  | -                       |
| 6.    | Иные сведения   | -                       |

**3. Пояснения к сведениям об объекте недвижимости с кадастровым номером 67:04:0200101:867 :**

|    |   |
|----|---|
| 1. | - |
|----|---|

## Описание местоположения зданий, сооружений, объектов незавершенного строительства на земельном участке

**1. Сведения о характерных точках контура объекта недвижимости с кадастровым номером : 67:04:0200101:868 :**

Система координат МСК-67, зона 1

Зона № 1

| Обозначение характерных точек контура | Содержатся в Едином государственном реестре недвижимости |   |           | Определены в ходе выполнения комплексных кадастровых работ |            |           | Метод определения координат | Формулы, примененные для расчета средней квадратической погрешности определения координат характерных точек (Mt), м, с подставленными в такие формулы значениями и итоговые (вычисленные) значения Mt, м |
|---------------------------------------|--|---|-----------|--|------------|-----------|-----------------------------|--|
|                                       | Координаты, м  |   | Радиус, м | Координаты, м  |            | Радиус, м |                             |  |
|                                       | X  | Y | R         | X  | Y          | R         |                             |  |
| 1                                     | 2  | 3 | 4         | 5  | 6          | 7         | 8                           | 9  |
|                                       |  |   |           |  |            |           |                             | -  |
| н784О                                 | -  | - | -         | 451036.17  | 1264471.07 | -         | -                           | -  |
| н785О                                 | -  | - | -         | 451039.29  | 1264465.36 | -         | -                           | -  |
| н786О                                 | -  | - | -         | 451044.76  | 1264468.35 | -         | -                           | -  |
| н787О                                 | -  | - | -         | 451045.51  | 1264466.98 | -         | -                           | -  |
| н788О                                 | -  | - | -         | 451050.52  | 1264469.72 | -         | -                           | -  |
| н789О                                 | -  | - | -         | 451045.78  | 1264478.39 | -         | -                           | -  |
| н790О                                 | -  | - | -         | 451035.30  | 1264472.66 | -         | -                           | -  |
| н784О                                 | -  | - | -         | 451036.17  | 1264471.07 | -         | -                           | -  |

**2. Сведения о характеристиках объекта недвижимости с кадастровым номером : 67:04:0200101:868 :**

| № п/п | Наименование характеристики   | Значение характеристики   |
|-------|---|---|
| 1     | 2   | 3   |
| 1.    | Вид объекта недвижимости  | здание  |
| 2.    | Ранее присвоенный государственный учетный номер (инвентарный) здания, сооружения, объекта незавершенного строительства  | -   |
| 3.    | Кадастровый номер земельного участка (земельных участков), в границах которого (которых) расположены здание, сооружение, объект незавершенного строительства                                      | -   |
| 4.    | Уникальный учетный номер кадастрового квартала, в границах которого расположены здание, сооружение, объект незавершенного строительства   | 67:04:0200101   |
| 5.    | Адрес здания, сооружения, объекта незавершенного строительства  | Российская Федерация, 216310, Смоленская область, район Глинковский, сельское поселение Доброминское, деревня Добромينو, улица Дачная |
| 5.1.  | Сведения о местоположении здания, сооружения, объекта незавершенного строительства (при отсутствии адреса) в структурированном в соответствии с федеральной информационной адресной системой виде | -   |
| 5.2.  | Дополнительные сведения о местоположении  | -   |
| 6.    | Иные сведения   | -   |

**3. Пояснения к сведениям об объекте недвижимости с кадастровым номером 67:04:0200101:868 :**

1.

-

## Описание местоположения зданий, сооружений, объектов незавершенного строительства на земельном участке

**1. Сведения о характерных точках контура объекта недвижимости с кадастровым номером : 67:04:0200101:896 :**

Система координат МСК-67, зона 1

Зона № 1

| Обозначение характерных точек контура | Содержатся в Едином государственном реестре недвижимости |          |           | Определены в ходе выполнения комплексных кадастровых работ |            |           | Метод определения координат | Формулы, примененные для расчета средней квадратической погрешности определения координат характерных точек (Mt), м, с подставленными в такие формулы значениями и итоговые (вычисленные) значения Mt, м |
|---------------------------------------|--|----------|-----------|--|------------|-----------|-----------------------------|--|
|                                       | Координаты, м  |          | Радиус, м | Координаты, м  |            | Радиус, м |                             |  |
|                                       | X  | Y        | R         | X  | Y          | R         |                             |  |
| <b>1</b>                              | <b>2</b>   | <b>3</b> | <b>4</b>  | <b>5</b>   | <b>6</b>   | <b>7</b>  | <b>8</b>                    | <b>9</b>   |
|                                       |  |          |           |  |            |           |                             | -  |
| н791О                                 | -  | -        | -         | 451757.67  | 1264287.38 | -         | -                           | -  |
| н792О                                 | -  | -        | -         | 451758.94  | 1264282.42 | -         | -                           | -  |
| н793О                                 | -  | -        | -         | 451762.64  | 1264283.37 | -         | -                           | -  |
| н794О                                 | -  | -        | -         | 451762.34  | 1264284.53 | -         | -                           | -  |
| н795О                                 | -  | -        | -         | 451767.60  | 1264285.88 | -         | -                           | -  |
| н796О                                 | -  | -        | -         | 451766.62  | 1264289.68 | -         | -                           | -  |
| н791О                                 | -  | -        | -         | 451757.67  | 1264287.38 | -         | -                           | -  |

**2. Сведения о характеристиках объекта недвижимости с кадастровым номером : 67:04:0200101:896 :**

| № п/п    | Наименование характеристики   | Значение характеристики   |
|----------|---|---|
| <b>1</b> | <b>2</b>  | <b>3</b>  |
| 1.       | Вид объекта недвижимости  | здание  |
| 2.       | Ранее присвоенный государственный учетный номер (инвентарный) здания, сооружения, объекта незавершенного строительства  | -   |
| 3.       | Кадастровый номер земельного участка (земельных участков), в границах которого (которых) расположены здание, сооружение, объект незавершенного строительства                                      | -   |
| 4.       | Уникальный учетный номер кадастрового квартала, в границах которого расположены здание, сооружение, объект незавершенного строительства   | 67:04:0200101   |
| 5.       | Адрес здания, сооружения, объекта незавершенного строительства  | Российская Федерация, 216310, Смоленская область, район Глинковский, сельское поселение Доброминское, деревня Добромино, улица Заречная |
| 5.1.     | Сведения о местоположении здания, сооружения, объекта незавершенного строительства (при отсутствии адреса) в структурированном в соответствии с федеральной информационной адресной системой виде | -   |
| 5.2.     | Дополнительные сведения о местоположении  | -   |
| 6.       | Иные сведения   | -   |



**3. Пояснения к сведениям об объекте недвижимости с кадастровым номером 67:04:0200101:896 :**

1.

-

## Описание местоположения зданий, сооружений, объектов незавершенного строительства на земельном участке

**1. Сведения о характерных точках контура объекта недвижимости с кадастровым номером : 67:04:0200101:897 :**

Система координат МСК-67, зона 1

Зона № 1

| Обозначение характерных точек контура | Содержатся в Едином государственном реестре недвижимости |   |           | Определены в ходе выполнения комплексных кадастровых работ |            |           | Метод определения координат | Формулы, примененные для расчета средней квадратической погрешности определения координат характерных точек (Mt), м, с подставленными в такие формулы значениями и итоговые (вычисленные) значения Mt, м |
|---------------------------------------|--|---|-----------|--|------------|-----------|-----------------------------|--|
|                                       | Координаты, м  |   | Радиус, м | Координаты, м  |            | Радиус, м |                             |  |
|                                       | X  | Y | R         | X  | Y          | R         |                             |  |
| 1                                     | 2  | 3 | 4         | 5  | 6          | 7         | 8                           | 9  |
|                                       |  |   |           |  |            |           |                             | -  |
| н797О                                 | -  | - | -         | 451870.23  | 1264586.13 | -         | -                           | -  |
| н798О                                 | -  | - | -         | 451863.61  | 1264598.66 | -         | -                           | -  |
| н799О                                 | -  | - | -         | 451864.67  | 1264599.22 | -         | -                           | -  |
| н800О                                 | -  | - | -         | 451864.33  | 1264599.87 | -         | -                           | -  |
| н801О                                 | -  | - | -         | 451863.36  | 1264599.35 | -         | -                           | -  |
| н802О                                 | -  | - | -         | 451863.05  | 1264599.94 | -         | -                           | -  |
| н803О                                 | -  | - | -         | 451860.82  | 1264598.76 | -         | -                           | -  |
| н804О                                 | -  | - | -         | 451861.82  | 1264596.87 | -         | -                           | -  |
| н805О                                 | -  | - | -         | 451859.96  | 1264595.88 | -         | -                           | -  |
| н806О                                 | -  | - | -         | 451861.28  | 1264593.37 | -         | -                           | -  |
| н807О                                 | -  | - | -         | 451857.48  | 1264591.35 | -         | -                           | -  |
| н808О                                 | -  | - | -         | 451862.42  | 1264582.00 | -         | -                           | -  |
| н797О                                 | -  | - | -         | 451870.23  | 1264586.13 | -         | -                           | -  |

**2. Сведения о характеристиках объекта недвижимости с кадастровым номером : 67:04:0200101:897 :**

| № п/п | Наименование характеристики  | Значение характеристики   |
|-------|--|---|
| 1     | 2  | 3   |
| 1.    | Вид объекта недвижимости   | здание  |
| 2.    | Ранее присвоенный государственный учетный номер (инвентарный) здания, сооружения, объекта незавершенного строительства                                       | -   |
| 3.    | Кадастровый номер земельного участка (земельных участков), в границах которого (которых) расположены здание, сооружение, объект незавершенного строительства | -   |
| 4.    | Уникальный учетный номер кадастрового квартала, в границах которого расположены здание, сооружение, объект незавершенного строительства                      | 67:04:0200101   |
| 5.    | Адрес здания, сооружения, объекта незавершенного строительства   | Российская Федерация, 216310, Смоленская область, район Глинковский, деревня Добромрино, улица Милеевская |

**2. Сведения о характеристиках объекта недвижимости с кадастровым номером : 67:04:0200101:897 :**

| № п/п | Наименование характеристики   | Значение характеристики |
|-------|---|-------------------------|
| 1     | 2   | 3                       |
| 5.1.  | Сведения о местоположении здания, сооружения, объекта незавершенного строительства (при отсутствии адреса) в структурированном в соответствии с федеральной информационной адресной системой виде | -                       |
| 5.2.  | Дополнительные сведения о местоположении  | -                       |
| 6.    | Иные сведения   | -                       |

**3. Пояснения к сведениям об объекте недвижимости с кадастровым номером 67:04:0200101:897 :**

|    |   |
|----|---|
| 1. | - |
|----|---|

**Описание местоположения зданий, сооружений,  
объектов незавершенного строительства на земельном участке**

**1. Сведения о характерных точках контура объекта недвижимости  
с кадастровым номером : 67:04:0200101:899 :**

Система координат МСК-67, зона 1

Зона № 1

| Обозначение<br>характерных точек<br>контура | Содержатся в Едином<br>государственном реестре<br>недвижимости |   |               | Определены в ходе<br>выполнения комплексных<br>кадастровых работ |            |               | Метод опреде<br>ления коор<br>динат | Формулы, примененные<br>для расчета средней<br>квадратической<br>погрешности определения<br>координат характерных<br>точек (Mt), м, с<br>подставленными в такие<br>формулы значениями и<br>итоговые (вычисленные)<br>значения Mt, м |
|---|--|---|---------------|--|------------|---------------|-------------------------------------|---|
|   | Координаты, м  |   | Ради<br>ус, м | Координаты, м  |            | Ради<br>ус, м |                                     |   |
|   | X  | Y | R             | X  | Y          | R             |                                     |   |
| 1   | 2  | 3 | 4             | 5  | 6          | 7             | 8                                   | 9   |
|   |  |   |               |  |            |               |                                     | -   |
| н809О                                       | -  | - | -             | 450667.57  | 1265366.40 | -             | -                                   | -   |
| н810О                                       | -  | - | -             | 450668.62  | 1265373.09 | -             | -                                   | -   |
| н811О                                       | -  | - | -             | 450669.73  | 1265372.92 | -             | -                                   | -   |
| н812О                                       | -  | - | -             | 450669.91  | 1265374.04 | -             | -                                   | -   |
| н813О                                       | -  | - | -             | 450668.72  | 1265374.23 | -             | -                                   | -   |
| н814О                                       | -  | - | -             | 450668.94  | 1265375.67 | -             | -                                   | -   |
| н815О                                       | -  | - | -             | 450668.35  | 1265375.76 | -             | -                                   | -   |
| н816О                                       | -  | - | -             | 450668.73  | 1265378.19 | -             | -                                   | -   |
| н817О                                       | -  | - | -             | 450663.90  | 1265378.95 | -             | -                                   | -   |
| н818О                                       | -  | - | -             | 450662.07  | 1265367.26 | -             | -                                   | -   |
| н809О                                       | -  | - | -             | 450667.57  | 1265366.40 | -             | -                                   | -   |

**2. Сведения о характеристиках объекта недвижимости  
с кадастровым номером : 67:04:0200101:899 :**

| № п/п | Наименование характеристики   | Значение характеристики  |
|-------|---|--|
| 1     | 2   | 3  |
| 1.    | Вид объекта недвижимости  | здание   |
| 2.    | Ранее присвоенный государственный учетный номер (инвентарный) здания, сооружения, объекта незавершенного строительства  | -  |
| 3.    | Кадастровый номер земельного участка (земельных участков), в границах которого (которых) расположены здание, сооружение, объект незавершенного строительства                                      | -  |
| 4.    | Уникальный учетный номер кадастрового квартала, в границах которого расположены здание, сооружение, объект незавершенного строительства   | 67:04:0200101  |
| 5.    | Адрес здания, сооружения, объекта незавершенного строительства  | Российская Федерация, Смоленская область, район Глинковский, сельское поселение Доброминское, деревня Добромино, улица Центральная |
| 5.1.  | Сведения о местоположении здания, сооружения, объекта незавершенного строительства (при отсутствии адреса) в структурированном в соответствии с федеральной информационной адресной системой виде | -  |

**2. Сведения о характеристиках объекта недвижимости с кадастровым номером : 67:04:0200101:899 :**

| <b>№ п/п</b> | <b>Наименование характеристики</b>       | <b>Значение характеристики</b> |
|--------------|--|--------------------------------|
| <b>1</b>     | <b>2</b>                                 | <b>3</b>                       |
| 5.2.         | Дополнительные сведения о местоположении | -                              |
| 6.           | Иные сведения                            | -                              |

**3. Пояснения к сведениям об объекте недвижимости с кадастровым номером 67:04:0200101:899 :**

|    |   |
|----|---|
| 1. | - |
|----|---|

## Описание местоположения зданий, сооружений, объектов незавершенного строительства на земельном участке

**1. Сведения о характерных точках контура объекта недвижимости  
с кадастровым номером : 67:04:0200101:900 :**

Система координат МСК-67, зона 1

Зона № 1

| Обозначение<br>характерных точек<br>контура | Содержатся в Едином<br>государственном реестре<br>недвижимости |          |               | Определены в ходе<br>выполнения комплексных<br>кадастровых работ |            |               | Метод опреде<br>ления коор<br>динат | Формулы, примененные<br>для расчета средней<br>квадратической<br>погрешности определения<br>координат характерных<br>точек (Mt), м, с<br>подставленными в такие<br>формулы значениями и<br>итоговые (вычисленные)<br>значения Mt, м |
|---|--|----------|---------------|--|------------|---------------|-------------------------------------|---|
|   | Координаты, м  |          | Ради<br>ус, м | Координаты, м  |            | Ради<br>ус, м |                                     |   |
|   | X  | Y        | R             | X  | Y          | R             |                                     |   |
| <b>1</b>                                    | <b>2</b>   | <b>3</b> | <b>4</b>      | <b>5</b>   | <b>6</b>   | <b>7</b>      | <b>8</b>                            | <b>9</b>  |
|   |  |          |               |  |            |               |                                     | -   |
| н819О                                       | -  | -        | -             | 450760.20  | 1264500.26 | -             | -                                   | -   |
| н820О                                       | -  | -        | -             | 450759.85  | 1264501.08 | -             | -                                   | -   |
| н821О                                       | -  | -        | -             | 450760.98  | 1264501.58 | -             | -                                   | -   |
| н822О                                       | -  | -        | -             | 450761.42  | 1264500.58 | -             | -                                   | -   |
| н823О                                       | -  | -        | -             | 450762.97  | 1264501.26 | -             | -                                   | -   |
| н824О                                       | -  | -        | -             | 450762.56  | 1264502.18 | -             | -                                   | -   |
| н825О                                       | -  | -        | -             | 450763.23  | 1264502.48 | -             | -                                   | -   |
| н826О                                       | -  | -        | -             | 450760.82  | 1264508.02 | -             | -                                   | -   |
| н827О                                       | -  | -        | -             | 450757.04  | 1264506.37 | -             | -                                   | -   |
| н828О                                       | -  | -        | -             | 450755.03  | 1264510.98 | -             | -                                   | -   |
| н829О                                       | -  | -        | -             | 450749.94  | 1264508.76 | -             | -                                   | -   |
| н830О                                       | -  | -        | -             | 450752.59  | 1264502.66 | -             | -                                   | -   |
| н831О                                       | -  | -        | -             | 450751.00  | 1264501.97 | -             | -                                   | -   |
| н832О                                       | -  | -        | -             | 450753.09  | 1264497.17 | -             | -                                   | -   |
| н819О                                       | -  | -        | -             | 450760.20  | 1264500.26 | -             | -                                   | -   |

**2. Сведения о характеристиках объекта недвижимости  
с кадастровым номером : 67:04:0200101:900 :**

| № п/п | Наименование характеристики  | Значение характеристики |
|-------|--|-------------------------|
| 1     | 2  | 3                       |
| 1.    | Вид объекта недвижимости   | здание                  |
| 2.    | Ранее присвоенный государственный учетный номер (инвентарный) здания, сооружения, объекта незавершенного строительства                                       | -                       |
| 3.    | Кадастровый номер земельного участка (земельных участков), в границах которого (которых) расположены здание, сооружение, объект незавершенного строительства | -                       |
| 4.    | Уникальный учетный номер кадастрового квартала, в границах которого расположены здание, сооружение, объект незавершенного строительства                      | 67:04:0200101           |

**2. Сведения о характеристиках объекта недвижимости с кадастровым номером : 67:04:0200101:900 :**

| <b>№ п/п</b> | <b>Наименование характеристики</b>  | <b>Значение характеристики</b>   |
|--------------|---|--|
| <b>1</b>     | <b>2</b>  | <b>3</b>   |
| 5.           | Адрес здания, сооружения, объекта незавершенного строительства  | Российская Федерация, 216310, Смоленская область, район Глинковский, сельское поселение Доброминское, деревня Добромино, улица Центральная |
| 5.1.         | Сведения о местоположении здания, сооружения, объекта незавершенного строительства (при отсутствии адреса) в структурированном в соответствии с федеральной информационной адресной системой виде | -  |
| 5.2.         | Дополнительные сведения о местоположении  | -  |
| 6.           | Иные сведения   | -  |

**3. Пояснения к сведениям об объекте недвижимости с кадастровым номером 67:04:0200101:900 :**

|    |   |
|----|---|
| 1. | - |
|----|---|

**Описание местоположения зданий, сооружений,  
объектов незавершенного строительства на земельном участке**

**1. Сведения о характерных точках контура объекта недвижимости с кадастровым номером : 67:04:0200101:905 :**

Система координат МСК-67, зона 1

Зона № 1

| Обозначение характерных точек контура | Содержатся в Едином государственном реестре недвижимости |   |           | Определены в ходе выполнения комплексных кадастровых работ |            |           | Метод определения координат | Формулы, примененные для расчета средней квадратической погрешности определения координат характерных точек (Mt), м, с подставленными в такие формулы значениями и итоговые (вычисленные) значения Mt, м |
|---------------------------------------|--|---|-----------|--|------------|-----------|-----------------------------|--|
|                                       | Координаты, м  |   | Радиус, м | Координаты, м  |            | Радиус, м |                             |  |
|                                       | X  | Y | R         | X  | Y          | R         |                             |  |
| 1                                     | 2  | 3 | 4         | 5  | 6          | 7         | 8                           | 9  |
|                                       |  |   |           |  |            |           |                             | -  |
| н837О                                 | -  | - | -         | 451776.64  | 1263825.93 | -         | -                           | -  |
| н838О                                 | -  | - | -         | 451774.25  | 1263824.56 | -         | -                           | -  |
| н839О                                 | -  | - | -         | 451773.71  | 1263825.51 | -         | -                           | -  |
| н840О                                 | -  | - | -         | 451772.04  | 1263824.55 | -         | -                           | -  |
| н841О                                 | -  | - | -         | 451772.56  | 1263823.64 | -         | -                           | -  |
| н842О                                 | -  | - | -         | 451769.02  | 1263821.61 | -         | -                           | -  |
| н843О                                 | -  | - | -         | 451772.46  | 1263815.59 | -         | -                           | -  |
| н844О                                 | -  | - | -         | 451780.07  | 1263819.94 | -         | -                           | -  |
| н837О                                 | -  | - | -         | 451776.64  | 1263825.93 | -         | -                           | -  |

**2. Сведения о характеристиках объекта недвижимости с кадастровым номером : 67:04:0200101:905 :**

| № п/п | Наименование характеристики   | Значение характеристики  |
|-------|---|--|
| 1     | 2   | 3  |
| 1.    | Вид объекта недвижимости  | здание   |
| 2.    | Ранее присвоенный государственный учетный номер (инвентарный) здания, сооружения, объекта незавершенного строительства  | -  |
| 3.    | Кадастровый номер земельного участка (земельных участков), в границах которого (которых) расположены здание, сооружение, объект незавершенного строительства                                      | -  |
| 4.    | Уникальный учетный номер кадастрового квартала, в границах которого расположены здание, сооружение, объект незавершенного строительства   | 67:04:0200101  |
| 5.    | Адрес здания, сооружения, объекта незавершенного строительства  | Российская Федерация, Смоленская область, район Глинковский, деревня Добромино, улица Заречная |
| 5.1.  | Сведения о местоположении здания, сооружения, объекта незавершенного строительства (при отсутствии адреса) в структурированном в соответствии с федеральной информационной адресной системой виде | -  |
| 5.2.  | Дополнительные сведения о местоположении  | -  |
| 6.    | Иные сведения   | -  |



**3. Пояснения к сведениям об объекте недвижимости с кадастровым номером 67:04:0200101:905 :**

1.

-

## Описание местоположения зданий, сооружений, объектов незавершенного строительства на земельном участке

**1. Сведения о характерных точках контура объекта недвижимости с кадастровым номером : 67:04:0200101:906 :**

Система координат МСК-67, зона 1

Зона № 1

| Обозначение характерных точек контура | Содержатся в Едином государственном реестре недвижимости |   |           | Определены в ходе выполнения комплексных кадастровых работ |            |           | Метод определения координат | Формулы, примененные для расчета средней квадратической погрешности определения координат характерных точек (Mt), м, с подставленными в такие формулы значениями и итоговые (вычисленные) значения Mt, м |
|---------------------------------------|--|---|-----------|--|------------|-----------|-----------------------------|--|
|                                       | Координаты, м  |   | Радиус, м | Координаты, м  |            | Радиус, м |                             |  |
|                                       | X  | Y | R         | X  | Y          | R         |                             |  |
| 1                                     | 2  | 3 | 4         | 5  | 6          | 7         | 8                           | 9  |
|                                       |  |   |           |  |            |           |                             | -  |
| н845О                                 | -  | - | -         | 451686.99  | 1263965.15 | -         | -                           | -  |
| н846О                                 | -  | - | -         | 451688.12  | 1263963.32 | -         | -                           | -  |
| н847О                                 | -  | - | -         | 451694.32  | 1263967.16 | -         | -                           | -  |
| н848О                                 | -  | - | -         | 451689.24  | 1263975.38 | -         | -                           | -  |
| н849О                                 | -  | - | -         | 451688.12  | 1263974.68 | -         | -                           | -  |
| н850О                                 | -  | - | -         | 451688.37  | 1263974.27 | -         | -                           | -  |
| н851О                                 | -  | - | -         | 451679.32  | 1263968.67 | -         | -                           | -  |
| н852О                                 | -  | - | -         | 451683.01  | 1263962.69 | -         | -                           | -  |
| н845О                                 | -  | - | -         | 451686.99  | 1263965.15 | -         | -                           | -  |

**2. Сведения о характеристиках объекта недвижимости с кадастровым номером : 67:04:0200101:906 :**

| № п/п | Наименование характеристики   | Значение характеристики  |
|-------|---|--|
| 1     | 2   | 3  |
| 1.    | Вид объекта недвижимости  | здание   |
| 2.    | Ранее присвоенный государственный учетный номер (инвентарный) здания, сооружения, объекта незавершенного строительства  | -  |
| 3.    | Кадастровый номер земельного участка (земельных участков), в границах которого (которых) расположены здание, сооружение, объект незавершенного строительства                                      | -  |
| 4.    | Уникальный учетный номер кадастрового квартала, в границах которого расположены здание, сооружение, объект незавершенного строительства   | 67:04:0200101  |
| 5.    | Адрес здания, сооружения, объекта незавершенного строительства  | Российская Федерация, Смоленская область, район Глинковский, деревня Добромино, улица Заречная |
| 5.1.  | Сведения о местоположении здания, сооружения, объекта незавершенного строительства (при отсутствии адреса) в структурированном в соответствии с федеральной информационной адресной системой виде | -  |
| 5.2.  | Дополнительные сведения о местоположении  | -  |
| 6.    | Иные сведения   | -  |

**3. Пояснения к сведениям об объекте недвижимости с кадастровым номером 67:04:0200101:906 :**

1.

-

**Описание местоположения зданий, сооружений,  
объектов незавершенного строительства на земельном участке**

**1. Сведения о характерных точках контура объекта недвижимости с кадастровым номером : 67:04:0200101:925 :**

Система координат МСК-67, зона 1

Зона № 1

| Обозначение характерных точек контура | Содержатся в Едином государственном реестре недвижимости |   |           | Определены в ходе выполнения комплексных кадастровых работ |            |           | Метод определения координат | Формулы, примененные для расчета средней квадратической погрешности определения координат характерных точек (Mt), м, с подставленными в такие формулы значениями и итоговые (вычисленные) значения Mt, м |
|---------------------------------------|--|---|-----------|--|------------|-----------|-----------------------------|--|
|                                       | Координаты, м  |   | Радиус, м | Координаты, м  |            | Радиус, м |                             |  |
|                                       | X  | Y | R         | X  | Y          | R         |                             |  |
| 1                                     | 2  | 3 | 4         | 5  | 6          | 7         | 8                           | 9  |
|                                       |  |   |           |  |            |           |                             | -  |
| н8600                                 | -  | - | -         | 451497.94  | 1263604.90 | -         | -                           | -  |
| н8610                                 | -  | - | -         | 451497.65  | 1263605.23 | -         | -                           | -  |
| н8620                                 | -  | - | -         | 451498.39  | 1263605.90 | -         | -                           | -  |
| н8630                                 | -  | - | -         | 451497.57  | 1263606.81 | -         | -                           | -  |
| н8640                                 | -  | - | -         | 451496.76  | 1263606.08 | -         | -                           | -  |
| н8650                                 | -  | - | -         | 451495.35  | 1263607.65 | -         | -                           | -  |
| н8660                                 | -  | - | -         | 451491.89  | 1263604.53 | -         | -                           | -  |
| н8670                                 | -  | - | -         | 451489.58  | 1263607.09 | -         | -                           | -  |
| н8680                                 | -  | - | -         | 451493.83  | 1263610.92 | -         | -                           | -  |
| н8690                                 | -  | - | -         | 451489.32  | 1263615.93 | -         | -                           | -  |
| н8700                                 | -  | - | -         | 451488.81  | 1263615.47 | -         | -                           | -  |
| н8710                                 | -  | - | -         | 451488.48  | 1263615.84 | -         | -                           | -  |
| н8720                                 | -  | - | -         | 451486.98  | 1263614.49 | -         | -                           | -  |
| н8730                                 | -  | - | -         | 451488.46  | 1263612.84 | -         | -                           | -  |
| н8740                                 | -  | - | -         | 451480.55  | 1263605.72 | -         | -                           | -  |
| н8750                                 | -  | - | -         | 451488.74  | 1263596.62 | -         | -                           | -  |
| н8600                                 | -  | - | -         | 451497.94  | 1263604.90 | -         | -                           | -  |

**2. Сведения о характеристиках объекта недвижимости с кадастровым номером : 67:04:0200101:925 :**

| № п/п | Наименование характеристики  | Значение характеристики |
|-------|--|-------------------------|
| 1     | 2  | 3                       |
| 1.    | Вид объекта недвижимости   | здание                  |
| 2.    | Ранее присвоенный государственный учетный номер (инвентарный) здания, сооружения, объекта незавершенного строительства                                       | -                       |
| 3.    | Кадастровый номер земельного участка (земельных участков), в границах которого (которых) расположены здание, сооружение, объект незавершенного строительства | -                       |
| 4.    | Уникальный учетный номер кадастрового квартала, в границах которого расположены здание, сооружение, объект незавершенного строительства                      | 67:04:0200101           |

**2. Сведения о характеристиках объекта недвижимости с кадастровым номером : 67:04:0200101:925 :**

| № п/п | Наименование характеристики   | Значение характеристики  |
|-------|---|--|
| 1     | 2   | 3  |
| 5.    | Адрес здания, сооружения, объекта незавершенного строительства  | Российская Федерация, 216310, Смоленская область, район Глинковский, деревня Добромино, улица Молодежная |
| 5.1.  | Сведения о местоположении здания, сооружения, объекта незавершенного строительства (при отсутствии адреса) в структурированном в соответствии с федеральной информационной адресной системой виде | -  |
| 5.2.  | Дополнительные сведения о местоположении  | -  |
| 6.    | Иные сведения   | -  |

**3. Пояснения к сведениям об объекте недвижимости с кадастровым номером 67:04:0200101:925 :**

|    |   |
|----|---|
| 1. | - |
|----|---|

## Описание местоположения зданий, сооружений, объектов незавершенного строительства на земельном участке

**1. Сведения о характерных точках контура объекта недвижимости с кадастровым номером : 67:04:0200101:932 :**

Система координат МСК-67, зона 1

Зона № 1

| Обозначение характерных точек контура | Содержатся в Едином государственном реестре недвижимости |   |           | Определены в ходе выполнения комплексных кадастровых работ |            |           | Метод определения координат | Формулы, примененные для расчета средней квадратической погрешности определения координат характерных точек (Mt), м, с подставленными в такие формулы значениями и итоговые (вычисленные) значения Mt, м |
|---------------------------------------|--|---|-----------|--|------------|-----------|-----------------------------|--|
|                                       | Координаты, м  |   | Радиус, м | Координаты, м  |            | Радиус, м |                             |  |
|                                       | X  | Y | R         | X  | Y          | R         |                             |  |
| 1                                     | 2  | 3 | 4         | 5  | 6          | 7         | 8                           | 9  |
|                                       |  |   |           |  |            |           |                             | -  |
| н876О                                 | -  | - | -         | 451596.72  | 1264746.40 | -         | -                           | -  |
| н877О                                 | -  | - | -         | 451598.39  | 1264746.43 | -         | -                           | -  |
| н878О                                 | -  | - | -         | 451598.34  | 1264748.91 | -         | -                           | -  |
| н879О                                 | -  | - | -         | 451597.74  | 1264748.90 | -         | -                           | -  |
| н880О                                 | -  | - | -         | 451597.70  | 1264751.44 | -         | -                           | -  |
| н881О                                 | -  | - | -         | 451587.55  | 1264751.28 | -         | -                           | -  |
| н882О                                 | -  | - | -         | 451587.56  | 1264750.27 | -         | -                           | -  |
| н883О                                 | -  | - | -         | 451587.90  | 1264750.27 | -         | -                           | -  |
| н884О                                 | -  | - | -         | 451587.97  | 1264746.22 | -         | -                           | -  |
| н885О                                 | -  | - | -         | 451590.29  | 1264746.26 | -         | -                           | -  |
| н886О                                 | -  | - | -         | 451590.40  | 1264739.87 | -         | -                           | -  |
| н887О                                 | -  | - | -         | 451596.83  | 1264739.99 | -         | -                           | -  |
| н876О                                 | -  | - | -         | 451596.72  | 1264746.40 | -         | -                           | -  |

**2. Сведения о характеристиках объекта недвижимости с кадастровым номером : 67:04:0200101:932 :**

| № п/п | Наименование характеристики  | Значение характеристики   |
|-------|--|---|
| 1     | 2  | 3   |
| 1.    | Вид объекта недвижимости   | здание  |
| 2.    | Ранее присвоенный государственный учетный номер (инвентарный) здания, сооружения, объекта незавершенного строительства                                       | -   |
| 3.    | Кадастровый номер земельного участка (земельных участков), в границах которого (которых) расположены здание, сооружение, объект незавершенного строительства | -   |
| 4.    | Уникальный учетный номер кадастрового квартала, в границах которого расположены здание, сооружение, объект незавершенного строительства                      | 67:04:0200101   |
| 5.    | Адрес здания, сооружения, объекта незавершенного строительства   | Российская Федерация, Смоленская область, район Глинковский, деревня Добромрино, улица Дачная |

**2. Сведения о характеристиках объекта недвижимости с кадастровым номером : 67:04:0200101:932 :**

| № п/п | Наименование характеристики   | Значение характеристики |
|-------|---|-------------------------|
| 1     | 2   | 3                       |
| 5.1.  | Сведения о местоположении здания, сооружения, объекта незавершенного строительства (при отсутствии адреса) в структурированном в соответствии с федеральной информационной адресной системой виде | -                       |
| 5.2.  | Дополнительные сведения о местоположении  | -                       |
| 6.    | Иные сведения   | -                       |

**3. Пояснения к сведениям об объекте недвижимости с кадастровым номером 67:04:0200101:932 :**

|    |   |
|----|---|
| 1. | - |
|----|---|

**Описание местоположения зданий, сооружений,  
объектов незавершенного строительства на земельном участке**

**1. Сведения о характерных точках контура объекта недвижимости с кадастровым номером : 67:04:0200101:934 :**

Система координат МСК-67, зона 1

Зона № 1

| Обозначение характерных точек контура | Содержатся в Едином государственном реестре недвижимости |   |           | Определены в ходе выполнения комплексных кадастровых работ |            |           | Метод определения координат | Формулы, примененные для расчета средней квадратической погрешности определения координат характерных точек (Mt), м, с подставленными в такие формулы значениями и итоговые (вычисленные) значения Mt, м |
|---------------------------------------|--|---|-----------|--|------------|-----------|-----------------------------|--|
|                                       | Координаты, м  |   | Радиус, м | Координаты, м  |            | Радиус, м |                             |  |
|                                       | X  | Y | R         | X  | Y          | R         |                             |  |
| 1                                     | 2  | 3 | 4         | 5  | 6          | 7         | 8                           | 9  |
|                                       |  |   |           |  |            |           |                             | -  |
| н888О                                 | -  | - | -         | 451316.91  | 1263491.80 | -         | -                           | -  |
| н889О                                 | -  | - | -         | 451313.06  | 1263497.52 | -         | -                           | -  |
| н890О                                 | -  | - | -         | 451306.69  | 1263493.25 | -         | -                           | -  |
| н891О                                 | -  | - | -         | 451307.11  | 1263492.64 | -         | -                           | -  |
| н892О                                 | -  | - | -         | 451302.42  | 1263489.48 | -         | -                           | -  |
| н893О                                 | -  | - | -         | 451304.15  | 1263486.91 | -         | -                           | -  |
| н894О                                 | -  | - | -         | 451302.73  | 1263485.95 | -         | -                           | -  |
| н895О                                 | -  | - | -         | 451304.43  | 1263483.42 | -         | -                           | -  |
| н888О                                 | -  | - | -         | 451316.91  | 1263491.80 | -         | -                           | -  |

**2. Сведения о характеристиках объекта недвижимости с кадастровым номером : 67:04:0200101:934 :**

| № п/п | Наименование характеристики   | Значение характеристики |
|-------|---|-------------------------|
| 1     | 2   | 3                       |
| 1.    | Вид объекта недвижимости  | здание                  |
| 2.    | Ранее присвоенный государственный учетный номер (инвентарный) здания, сооружения, объекта незавершенного строительства  | -                       |
| 3.    | Кадастровый номер земельного участка (земельных участков), в границах которого (которых) расположены здание, сооружение, объект незавершенного строительства                                      | 67:04:0200101:1161      |
| 4.    | Уникальный учетный номер кадастрового квартала, в границах которого расположены здание, сооружение, объект незавершенного строительства   | 67:04:0200101           |
| 5.    | Адрес здания, сооружения, объекта незавершенного строительства  | -                       |
| 5.1.  | Сведения о местоположении здания, сооружения, объекта незавершенного строительства (при отсутствии адреса) в структурированном в соответствии с федеральной информационной адресной системой виде | -                       |
| 5.2.  | Дополнительные сведения о местоположении  | -                       |
| 6.    | Иные сведения   | -                       |



**3. Пояснения к сведениям об объекте недвижимости с кадастровым номером 67:04:0200101:934 :**

1.

-

**Описание местоположения зданий, сооружений,  
объектов незавершенного строительства на земельном участке**

**1. Сведения о характерных точках контура объекта недвижимости  
с кадастровым номером : 67:04:0200101:953 :**

Система координат МСК-67, зона 1

Зона № 1

| Обозначение<br>характерных точек<br>контура | Содержатся в Едином<br>государственном реестре<br>недвижимости |   |               | Определены в ходе<br>выполнения комплексных<br>кадастровых работ |            |               | Метод опреде<br>ления коор<br>динат | Формулы, примененные<br>для расчета средней<br>квадратической<br>погрешности определения<br>координат характерных<br>точек (Mt), м, с<br>подставленными в такие<br>формулы значениями и<br>итоговые (вычисленные)<br>значения Mt, м |
|---|--|---|---------------|--|------------|---------------|-------------------------------------|---|
|   | Координаты, м  |   | Ради<br>ус, м | Координаты, м  |            | Ради<br>ус, м |                                     |   |
|   | X  | Y | R             | X  | Y          | R             |                                     |   |
| 1   | 2  | 3 | 4             | 5  | 6          | 7             | 8                                   | 9   |
|   |  |   |               |  |            |               |                                     | -   |
| н896О                                       | -  | - | -             | 450706.34  | 1265348.50 | -             | -                                   | -   |
| н897О                                       | -  | - | -             | 450706.29  | 1265353.03 | -             | -                                   | -   |
| н898О                                       | -  | - | -             | 450709.42  | 1265353.07 | -             | -                                   | -   |
| н899О                                       | -  | - | -             | 450709.40  | 1265355.06 | -             | -                                   | -   |
| н900О                                       | -  | - | -             | 450706.95  | 1265355.03 | -             | -                                   | -   |
| н901О                                       | -  | - | -             | 450706.88  | 1265360.39 | -             | -                                   | -   |
| н902О                                       | -  | - | -             | 450703.53  | 1265360.35 | -             | -                                   | -   |
| н903О                                       | -  | - | -             | 450703.56  | 1265357.90 | -             | -                                   | -   |
| н904О                                       | -  | - | -             | 450698.77  | 1265357.84 | -             | -                                   | -   |
| н905О                                       | -  | - | -             | 450698.89  | 1265348.41 | -             | -                                   | -   |
| н896О                                       | -  | - | -             | 450706.34  | 1265348.50 | -             | -                                   | -   |

**2. Сведения о характеристиках объекта недвижимости  
с кадастровым номером : 67:04:0200101:953 :**

| № п/п | Наименование характеристики   | Значение характеристики  |
|-------|---|--|
| 1     | 2   | 3  |
| 1.    | Вид объекта недвижимости  | здание   |
| 2.    | Ранее присвоенный государственный учетный номер (инвентарный) здания, сооружения, объекта незавершенного строительства  | -  |
| 3.    | Кадастровый номер земельного участка (земельных участков), в границах которого (которых) расположены здание, сооружение, объект незавершенного строительства                                      | -  |
| 4.    | Уникальный учетный номер кадастрового квартала, в границах которого расположены здание, сооружение, объект незавершенного строительства   | 67:04:0200101  |
| 5.    | Адрес здания, сооружения, объекта незавершенного строительства  | Российская Федерация, Смоленская область, район Глинковский, деревня Добромно, улица Центральная |
| 5.1.  | Сведения о местоположении здания, сооружения, объекта незавершенного строительства (при отсутствии адреса) в структурированном в соответствии с федеральной информационной адресной системой виде | -  |
| 5.2.  | Дополнительные сведения о местоположении  | -  |

**2. Сведения о характеристиках объекта недвижимости с кадастровым номером : 67:04:0200101:953 :**

| № п/п | Наименование характеристики | Значение характеристики |
|-------|-----------------------------|-------------------------|
| 1     | 2                           | 3                       |
| 6.    | Иные сведения               | -                       |

**3. Пояснения к сведениям об объекте недвижимости с кадастровым номером 67:04:0200101:953 :**

|    |   |
|----|---|
| 1. | - |
|----|---|

**Описание местоположения зданий, сооружений,  
объектов незавершенного строительства на земельном участке**

**1. Сведения о характерных точках контура объекта недвижимости  
с кадастровым номером : 67:04:0200101:954 :**

Система координат МСК-67, зона 1

Зона № 1

| Обозначение<br>характерных точек<br>контура | Содержатся в Едином<br>государственном реестре<br>недвижимости |   |               | Определены в ходе<br>выполнения комплексных<br>кадастровых работ |            |               | Метод опреде<br>ления коор<br>динат | Формулы, примененные<br>для расчета средней<br>квадратической<br>погрешности определения<br>координат характерных<br>точек (Mt), м, с<br>подставленными в такие<br>формулы значениями и<br>итоговые (вычисленные)<br>значения Mt, м |
|---|--|---|---------------|--|------------|---------------|-------------------------------------|---|
|   | Координаты, м  |   | Ради<br>ус, м | Координаты, м  |            | Ради<br>ус, м |                                     |   |
|   | X  | Y | R             | X  | Y          | R             |                                     |   |
| 1   | 2  | 3 | 4             | 5  | 6          | 7             | 8                                   | 9   |
|   |  |   |               |  |            |               |                                     | -   |
| н906О                                       | -  | - | -             | 451009.66  | 1263987.56 | -             | -                                   | -   |
| н907О                                       | -  | - | -             | 451010.01  | 1263986.70 | -             | -                                   | -   |
| н908О                                       | -  | - | -             | 451008.94  | 1263986.26 | -             | -                                   | -   |
| н909О                                       | -  | - | -             | 451009.27  | 1263985.45 | -             | -                                   | -   |
| н910О                                       | -  | - | -             | 451010.24  | 1263985.85 | -             | -                                   | -   |
| н911О                                       | -  | - | -             | 451010.64  | 1263984.88 | -             | -                                   | -   |
| н912О                                       | -  | - | -             | 451013.41  | 1263986.02 | -             | -                                   | -   |
| н913О                                       | -  | - | -             | 451013.20  | 1263986.54 | -             | -                                   | -   |
| н914О                                       | -  | - | -             | 451015.24  | 1263987.38 | -             | -                                   | -   |
| н915О                                       | -  | - | -             | 451011.02  | 1263997.64 | -             | -                                   | -   |
| н916О                                       | -  | - | -             | 451008.42  | 1263996.57 | -             | -                                   | -   |
| н917О                                       | -  | - | -             | 451008.10  | 1263997.34 | -             | -                                   | -   |
| н918О                                       | -  | - | -             | 450999.72  | 1263993.89 | -             | -                                   | -   |
| н919О                                       | -  | - | -             | 451003.39  | 1263984.98 | -             | -                                   | -   |
| н906О                                       | -  | - | -             | 451009.66  | 1263987.56 | -             | -                                   | -   |

**2. Сведения о характеристиках объекта недвижимости  
с кадастровым номером : 67:04:0200101:954 :**

| № п/п | Наименование характеристики  | Значение характеристики  |
|-------|--|--|
| 1     | 2  | 3  |
| 1.    | Вид объекта недвижимости   | здание   |
| 2.    | Ранее присвоенный государственный учетный номер (инвентарный) здания, сооружения, объекта незавершенного строительства                                       | -  |
| 3.    | Кадастровый номер земельного участка (земельных участков), в границах которого (которых) расположены здание, сооружение, объект незавершенного строительства | -  |
| 4.    | Уникальный учетный номер кадастрового квартала, в границах которого расположены здание, сооружение, объект незавершенного строительства                      | 67:04:0200101  |
| 5.    | Адрес здания, сооружения, объекта незавершенного строительства   | Российская Федерация, Смоленская область, район Глинковский, деревня Добромно, улица Центральная |

**2. Сведения о характеристиках объекта недвижимости с кадастровым номером : 67:04:0200101:954 :**

| № п/п | Наименование характеристики   | Значение характеристики |
|-------|---|-------------------------|
| 1     | 2   | 3                       |
| 5.1.  | Сведения о местоположении здания, сооружения, объекта незавершенного строительства (при отсутствии адреса) в структурированном в соответствии с федеральной информационной адресной системой виде | -                       |
| 5.2.  | Дополнительные сведения о местоположении  | -                       |
| 6.    | Иные сведения   | -                       |

**3. Пояснения к сведениям об объекте недвижимости с кадастровым номером 67:04:0200101:954 :**

|    |   |
|----|---|
| 1. | - |
|----|---|

## Описание местоположения зданий, сооружений, объектов незавершенного строительства на земельном участке

**1. Сведения о характерных точках контура объекта недвижимости с кадастровым номером : 67:04:0200101:981 :**

Система координат МСК-67, зона 1

Зона № 1

| Обозначение характерных точек контура | Содержатся в Едином государственном реестре недвижимости |   |           | Определены в ходе выполнения комплексных кадастровых работ |            |           | Метод определения координат | Формулы, примененные для расчета средней квадратической погрешности определения координат характерных точек (Mt), м, с подставленными в такие формулы значениями и итоговые (вычисленные) значения Mt, м |
|---------------------------------------|--|---|-----------|--|------------|-----------|-----------------------------|--|
|                                       | Координаты, м  |   | Радиус, м | Координаты, м  |            | Радиус, м |                             |  |
|                                       | X  | Y | R         | X  | Y          | R         |                             |  |
| 1                                     | 2  | 3 | 4         | 5  | 6          | 7         | 8                           | 9  |
|                                       |  |   |           |  |            |           |                             | -  |
| н953О                                 | -  | - | -         | 451084.90  | 1264698.55 | -         | -                           | -  |
| н954О                                 | -  | - | -         | 451083.35  | 1264698.32 | -         | -                           | -  |
| н955О                                 | -  | - | -         | 451083.08  | 1264700.15 | -         | -                           | -  |
| н956О                                 | -  | - | -         | 451080.88  | 1264699.83 | -         | -                           | -  |
| н957О                                 | -  | - | -         | 451081.12  | 1264698.16 | -         | -                           | -  |
| н958О                                 | -  | - | -         | 451073.74  | 1264697.08 | -         | -                           | -  |
| н959О                                 | -  | - | -         | 451074.56  | 1264691.45 | -         | -                           | -  |
| н960О                                 | -  | - | -         | 451085.70  | 1264693.07 | -         | -                           | -  |
| н953О                                 | -  | - | -         | 451084.90  | 1264698.55 | -         | -                           | -  |

**2. Сведения о характеристиках объекта недвижимости с кадастровым номером : 67:04:0200101:981 :**

| № п/п | Наименование характеристики   | Значение характеристики  |
|-------|---|--|
| 1     | 2   | 3  |
| 1.    | Вид объекта недвижимости  | здание   |
| 2.    | Ранее присвоенный государственный учетный номер (инвентарный) здания, сооружения, объекта незавершенного строительства  | -  |
| 3.    | Кадастровый номер земельного участка (земельных участков), в границах которого (которых) расположены здание, сооружение, объект незавершенного строительства                                      | -  |
| 4.    | Уникальный учетный номер кадастрового квартала, в границах которого расположены здание, сооружение, объект незавершенного строительства   | 67:04:0200101  |
| 5.    | Адрес здания, сооружения, объекта незавершенного строительства  | Российская Федерация, 216310, Смоленская область, район Глинковский, сельское поселение Доброминское, деревня Добромино, улица Луговая |
| 5.1.  | Сведения о местоположении здания, сооружения, объекта незавершенного строительства (при отсутствии адреса) в структурированном в соответствии с федеральной информационной адресной системой виде | -  |
| 5.2.  | Дополнительные сведения о местоположении  | -  |

**2. Сведения о характеристиках объекта недвижимости с кадастровым номером : 67:04:0200101:981 :**

| № п/п | Наименование характеристики | Значение характеристики |
|-------|-----------------------------|-------------------------|
| 1     | 2                           | 3                       |
| 6.    | Иные сведения               | -                       |

**3. Пояснения к сведениям об объекте недвижимости с кадастровым номером 67:04:0200101:981 :**

|    |   |
|----|---|
| 1. | - |
|----|---|

## Описание местоположения зданий, сооружений, объектов незавершенного строительства на земельном участке

**1. Сведения о характерных точках контура объекта недвижимости с кадастровым номером : 67:04:0200101:982 :**

Система координат МСК-67, зона 1

Зона № 1

| Обозначение характерных точек контура | Содержатся в Едином государственном реестре недвижимости |   |           | Определены в ходе выполнения комплексных кадастровых работ |            |           | Метод определения координат | Формулы, примененные для расчета средней квадратической погрешности определения координат характерных точек (Mt), м, с подставленными в такие формулы значениями и итоговые (вычисленные) значения Mt, м |
|---------------------------------------|--|---|-----------|--|------------|-----------|-----------------------------|--|
|                                       | Координаты, м  |   | Радиус, м | Координаты, м  |            | Радиус, м |                             |  |
|                                       | X  | Y | R         | X  | Y          | R         |                             |  |
| 1                                     | 2  | 3 | 4         | 5  | 6          | 7         | 8                           | 9  |
|                                       |  |   |           |  |            |           |                             | -  |
| н961О                                 | -  | - | -         | 451091.32  | 1263833.11 | -         | -                           | -  |
| н962О                                 | -  | - | -         | 451092.60  | 1263830.04 | -         | -                           | -  |
| н963О                                 | -  | - | -         | 451095.03  | 1263831.05 | -         | -                           | -  |
| н964О                                 | -  | - | -         | 451090.37  | 1263842.23 | -         | -                           | -  |
| н965О                                 | -  | - | -         | 451076.15  | 1263836.30 | -         | -                           | -  |
| н966О                                 | -  | - | -         | 451079.52  | 1263828.20 | -         | -                           | -  |
| н961О                                 | -  | - | -         | 451091.32  | 1263833.11 | -         | -                           | -  |

**2. Сведения о характеристиках объекта недвижимости с кадастровым номером : 67:04:0200101:982 :**

| № п/п | Наименование характеристики   | Значение характеристики  |
|-------|---|--|
| 1     | 2   | 3  |
| 1.    | Вид объекта недвижимости  | здание   |
| 2.    | Ранее присвоенный государственный учетный номер (инвентарный) здания, сооружения, объекта незавершенного строительства  | -  |
| 3.    | Кадастровый номер земельного участка (земельных участков), в границах которого (которых) расположены здание, сооружение, объект незавершенного строительства                                      | -  |
| 4.    | Уникальный учетный номер кадастрового квартала, в границах которого расположены здание, сооружение, объект незавершенного строительства   | 67:04:0200101  |
| 5.    | Адрес здания, сооружения, объекта незавершенного строительства  | Российская Федерация, Смоленская область, район Глинковский, деревня Добромино |
| 5.1.  | Сведения о местоположении здания, сооружения, объекта незавершенного строительства (при отсутствии адреса) в структурированном в соответствии с федеральной информационной адресной системой виде | -  |
| 5.2.  | Дополнительные сведения о местоположении  | -  |
| 6.    | Иные сведения   | -  |

**3. Пояснения к сведениям об объекте недвижимости с кадастровым номером 67:04:0200101:982 :**

|    |   |
|----|---|
| 1. | - |
|----|---|



## Описание местоположения зданий, сооружений, объектов незавершенного строительства на земельном участке

**1. Сведения о характерных точках контура объекта недвижимости с кадастровым номером : 67:04:0200101:992 :**

Система координат МСК-67, зона 1

Зона № 1

| Обозначение характерных точек контура | Содержатся в Едином государственном реестре недвижимости |   |           | Определены в ходе выполнения комплексных кадастровых работ |            |           | Метод определения координат | Формулы, примененные для расчета средней квадратической погрешности определения координат характерных точек (Mt), м, с подставленными в такие формулы значениями и итоговые (вычисленные) значения Mt, м |
|---------------------------------------|--|---|-----------|--|------------|-----------|-----------------------------|--|
|                                       | Координаты, м  |   | Радиус, м | Координаты, м  |            | Радиус, м |                             |  |
|                                       | X  | Y | R         | X  | Y          | R         |                             |  |
| 1                                     | 2  | 3 | 4         | 5  | 6          | 7         | 8                           | 9  |
|                                       |  |   |           |  |            |           |                             | -  |
| н969О                                 | -  | - | -         | 451847.54  | 1263660.07 | -         | -                           | -  |
| н970О                                 | -  | - | -         | 451847.71  | 1263657.20 | -         | -                           | -  |
| н971О                                 | -  | - | -         | 451855.38  | 1263657.64 | -         | -                           | -  |
| н972О                                 | -  | - | -         | 451855.23  | 1263660.21 | -         | -                           | -  |
| н973О                                 | -  | - | -         | 451855.84  | 1263660.25 | -         | -                           | -  |
| н974О                                 | -  | - | -         | 451854.96  | 1263675.50 | -         | -                           | -  |
| н975О                                 | -  | - | -         | 451854.12  | 1263675.45 | -         | -                           | -  |
| н976О                                 | -  | - | -         | 451853.96  | 1263678.30 | -         | -                           | -  |
| н977О                                 | -  | - | -         | 451846.42  | 1263677.87 | -         | -                           | -  |
| н978О                                 | -  | - | -         | 451846.54  | 1263675.74 | -         | -                           | -  |
| н979О                                 | -  | - | -         | 451846.09  | 1263675.72 | -         | -                           | -  |
| н980О                                 | -  | - | -         | 451846.99  | 1263660.04 | -         | -                           | -  |
| н969О                                 | -  | - | -         | 451847.54  | 1263660.07 | -         | -                           | -  |

**2. Сведения о характеристиках объекта недвижимости с кадастровым номером : 67:04:0200101:992 :**

| № п/п | Наименование характеристики  | Значение характеристики  |
|-------|--|--|
| 1     | 2  | 3  |
| 1.    | Вид объекта недвижимости   | здание   |
| 2.    | Ранее присвоенный государственный учетный номер (инвентарный) здания, сооружения, объекта незавершенного строительства                                       | -  |
| 3.    | Кадастровый номер земельного участка (земельных участков), в границах которого (которых) расположены здание, сооружение, объект незавершенного строительства | -  |
| 4.    | Уникальный учетный номер кадастрового квартала, в границах которого расположены здание, сооружение, объект незавершенного строительства                      | 67:04:0200101  |
| 5.    | Адрес здания, сооружения, объекта незавершенного строительства   | Российская Федерация, Смоленская область, район Глинковский, деревня Добромино, улица Школьная |

**2. Сведения о характеристиках объекта недвижимости с кадастровым номером : 67:04:0200101:992 :**

| № п/п | Наименование характеристики   | Значение характеристики |
|-------|---|-------------------------|
| 1     | 2   | 3                       |
| 5.1.  | Сведения о местоположении здания, сооружения, объекта незавершенного строительства (при отсутствии адреса) в структурированном в соответствии с федеральной информационной адресной системой виде | -                       |
| 5.2.  | Дополнительные сведения о местоположении  | -                       |
| 6.    | Иные сведения   | -                       |

**3. Пояснения к сведениям об объекте недвижимости с кадастровым номером 67:04:0200101:992 :**

|    |   |
|----|---|
| 1. | - |
|----|---|

## Описание местоположения зданий, сооружений, объектов незавершенного строительства на земельном участке

**1. Сведения о характерных точках контура объекта недвижимости с кадастровым номером : 67:04:0200101:993 :**

Система координат МСК-67, зона 1

Зона № 1

| Обозначение характерных точек контура | Содержатся в Едином государственном реестре недвижимости |   |           | Определены в ходе выполнения комплексных кадастровых работ |            |           | Метод определения координат | Формулы, примененные для расчета средней квадратической погрешности определения координат характерных точек (Mt), м, с подставленными в такие формулы значениями и итоговые (вычисленные) значения Mt, м |
|---------------------------------------|--|---|-----------|--|------------|-----------|-----------------------------|--|
|                                       | Координаты, м  |   | Радиус, м | Координаты, м  |            | Радиус, м |                             |  |
|                                       | X  | Y | R         | X  | Y          | R         |                             |  |
| 1                                     | 2  | 3 | 4         | 5  | 6          | 7         | 8                           | 9  |
|                                       |  |   |           |  |            |           |                             | -  |
| н889О                                 | -  | - | -         | 451313.06  | 1263497.52 | -         | -                           | -  |
| н981О                                 | -  | - | -         | 451309.87  | 1263502.28 | -         | -                           | -  |
| н982О                                 | -  | - | -         | 451301.62  | 1263496.73 | -         | -                           | -  |
| н983О                                 | -  | - | -         | 451303.53  | 1263493.91 | -         | -                           | -  |
| н984О                                 | -  | - | -         | 451305.41  | 1263495.17 | -         | -                           | -  |
| н890О                                 | -  | - | -         | 451306.69  | 1263493.25 | -         | -                           | -  |
| н889О                                 | -  | - | -         | 451313.06  | 1263497.52 | -         | -                           | -  |

**2. Сведения о характеристиках объекта недвижимости с кадастровым номером : 67:04:0200101:993 :**

| № п/п | Наименование характеристики   | Значение характеристики |
|-------|---|-------------------------|
| 1     | 2   | 3                       |
| 1.    | Вид объекта недвижимости  | здание                  |
| 2.    | Ранее присвоенный государственный учетный номер (инвентарный) здания, сооружения, объекта незавершенного строительства  | 612-3                   |
| 3.    | Кадастровый номер земельного участка (земельных участков), в границах которого (которых) расположены здание, сооружение, объект незавершенного строительства                                      | 67:04:0200101:247       |
| 4.    | Уникальный учетный номер кадастрового квартала, в границах которого расположены здание, сооружение, объект незавершенного строительства   | 67:04:0200101           |
| 5.    | Адрес здания, сооружения, объекта незавершенного строительства  | -                       |
| 5.1.  | Сведения о местоположении здания, сооружения, объекта незавершенного строительства (при отсутствии адреса) в структурированном в соответствии с федеральной информационной адресной системой виде | -                       |
| 5.2.  | Дополнительные сведения о местоположении  | -                       |
| 6.    | Иные сведения   | -                       |

**3. Пояснения к сведениям об объекте недвижимости с кадастровым номером 67:04:0200101:993 :**

|    |   |
|----|---|
| 1. | - |
|    |   |

## Описание местоположения зданий, сооружений, объектов незавершенного строительства на земельном участке

### 1. Сведения о характерных точках контура объекта недвижимости с кадастровым номером : 67:04:0200101:1119 :

Система координат МСК-67, зона 1

Зона № 1

| Обозначение<br>характерных точек<br>контура | Содержатся в Едином<br>государственном реестре<br>недвижимости |          |               | Определены в ходе<br>выполнения комплексных<br>кадастровых работ |            |               | Метод опреде<br>ления коор<br>динат | Формулы, примененные<br>для расчета средней<br>квадратической<br>погрешности определения<br>координат характерных<br>точек (Mt), м, с<br>подставленными в такие<br>формулы значениями и<br>итоговые (вычисленные)<br>значения Mt, м |
|---|--|----------|---------------|--|------------|---------------|-------------------------------------|---|
|   | Координаты, м  |          | Ради<br>ус, м | Координаты, м  |            | Ради<br>ус, м |                                     |   |
|   | X  | Y        | R             | X  | Y          | R             |                                     |   |
| <b>1</b>                                    | <b>2</b>   | <b>3</b> | <b>4</b>      | <b>5</b>   | <b>6</b>   | <b>7</b>      | <b>8</b>                            | <b>9</b>  |
|   |  |          |               |  |            |               |                                     | -   |
| н998О                                       | -  | -        | -             | 450994.23  | 1264528.67 | -             | -                                   | -   |
| н999О                                       | -  | -        | -             | 450986.35  | 1264524.26 | -             | -                                   | -   |
| н1000О                                      | -  | -        | -             | 450988.11  | 1264521.11 | -             | -                                   | -   |
| н1001О                                      | -  | -        | -             | 450988.30  | 1264521.22 | -             | -                                   | -   |
| н1002О                                      | -  | -        | -             | 450988.85  | 1264520.24 | -             | -                                   | -   |
| н1003О                                      | -  | -        | -             | 450990.87  | 1264521.37 | -             | -                                   | -   |
| н1004О                                      | -  | -        | -             | 450994.29  | 1264515.26 | -             | -                                   | -   |
| н1005О                                      | -  | -        | -             | 450999.96  | 1264518.43 | -             | -                                   | -   |
| н998О                                       | -  | -        | -             | 450994.23  | 1264528.67 | -             | -                                   | -   |

### 2. Сведения о характеристиках объекта недвижимости с кадастровым номером : 67:04:0200101:1119 :

| № п/п | Наименование характеристики   | Значение характеристики  |
|-------|---|--|
| 1     | 2   | 3  |
| 1.    | Вид объекта недвижимости  | здание   |
| 2.    | Ранее присвоенный государственный учетный номер (инвентарный) здания, сооружения, объекта незавершенного строительства  | -  |
| 3.    | Кадастровый номер земельного участка (земельных участков), в границах которого (которых) расположены здание, сооружение, объект незавершенного строительства                                      | -  |
| 4.    | Уникальный учетный номер кадастрового квартала, в границах которого расположены здание, сооружение, объект незавершенного строительства   | 67:04:0200101  |
| 5.    | Адрес здания, сооружения, объекта незавершенного строительства  | Российская Федерация, 216310,<br>Смоленская область, район<br>Глинковский, деревня Добромино,<br>улица Луговая |
| 5.1.  | Сведения о местоположении здания, сооружения, объекта незавершенного строительства (при отсутствии адреса) в структурированном в соответствии с федеральной информационной адресной системой виде | -  |
| 5.2.  | Дополнительные сведения о местоположении  | -  |
| 6.    | Иные сведения   | -  |

**3. Пояснения к сведениям об объекте недвижимости с кадастровым номером 67:04:0200101:1119 :**

1.

-

## Описание местоположения зданий, сооружений, объектов незавершенного строительства на земельном участке

### 1. Сведения о характерных точках контура объекта недвижимости с кадастровым номером : 67:04:0200101:1120 :

Система координат МСК-67, зона 1

Зона № 1

| Обозначение характерных точек контура | Содержатся в Едином государственном реестре недвижимости |   |           | Определены в ходе выполнения комплексных кадастровых работ |            |           | Метод определения координат | Формулы, примененные для расчета средней квадратической погрешности определения координат характерных точек (Mt), м, с подставленными в такие формулы значениями и итоговые (вычисленные) значения Mt, м |
|---------------------------------------|--|---|-----------|--|------------|-----------|-----------------------------|--|
|                                       | Координаты, м  |   | Радиус, м | Координаты, м  |            | Радиус, м |                             |  |
|                                       | X  | Y | R         | X  | Y          | R         |                             |  |
| 1                                     | 2  | 3 | 4         | 5  | 6          | 7         | 8                           | 9  |
|                                       |  |   |           |  |            |           |                             | -  |
| n1006O                                | -  | - | -         | 451807.68  | 1264321.86 | -         | -                           | -  |
| n1007O                                | -  | - | -         | 451796.99  | 1264319.22 | -         | -                           | -  |
| n1008O                                | -  | - | -         | 451799.06  | 1264310.88 | -         | -                           | -  |
| n1009O                                | -  | - | -         | 451809.75  | 1264313.53 | -         | -                           | -  |
| n1006O                                | -  | - | -         | 451807.68  | 1264321.86 | -         | -                           | -  |

### 2. Сведения о характеристиках объекта недвижимости с кадастровым номером : 67:04:0200101:1120 :

| № п/п | Наименование характеристики   | Значение характеристики  |
|-------|---|--|
| 1     | 2   | 3  |
| 1.    | Вид объекта недвижимости  | здание   |
| 2.    | Ранее присвоенный государственный учетный номер (инвентарный) здания, сооружения, объекта незавершенного строительства  | -  |
| 3.    | Кадастровый номер земельного участка (земельных участков), в границах которого (которых) расположены здание, сооружение, объект незавершенного строительства                                      | -  |
| 4.    | Уникальный учетный номер кадастрового квартала, в границах которого расположены здание, сооружение, объект незавершенного строительства   | 67:04:0200101  |
| 5.    | Адрес здания, сооружения, объекта незавершенного строительства  | Российская Федерация, 216310, Смоленская область, район Глинковский, с/п Доброминское, деревня Добромино, улица Заречная |
| 5.1.  | Сведения о местоположении здания, сооружения, объекта незавершенного строительства (при отсутствии адреса) в структурированном в соответствии с федеральной информационной адресной системой виде | -  |
| 5.2.  | Дополнительные сведения о местоположении  | -  |
| 6.    | Иные сведения   | -  |

### 3. Пояснения к сведениям об объекте недвижимости с кадастровым номером 67:04:0200101:1120 :

|    |   |
|----|---|
| 1. | - |
|----|---|

## Описание местоположения зданий, сооружений, объектов незавершенного строительства на земельном участке

### 1. Сведения о характерных точках контура объекта недвижимости с кадастровым номером : 67:04:0200101:1122 :

Система координат МСК-67, зона 1

Зона № 1

| Обозначение<br>характерных точек<br>контура | Содержатся в Едином<br>государственном реестре<br>недвижимости |   |               | Определены в ходе<br>выполнения комплексных<br>кадастровых работ |            |               | Метод опреде<br>ления коор<br>динат | Формулы, примененные<br>для расчета средней<br>квадратической<br>погрешности определения<br>координат характерных<br>точек (Mt), м, с<br>подставленными в такие<br>формулы значениями и<br>итоговые (вычисленные)<br>значения Mt, м |
|---|--|---|---------------|--|------------|---------------|-------------------------------------|---|
|   | Координаты, м  |   | Ради<br>ус, м | Координаты, м  |            | Ради<br>ус, м |                                     |   |
|   | X  | Y | R             | X  | Y          | R             |                                     |   |
| 1   | 2  | 3 | 4             | 5  | 6          | 7             | 8                                   | 9   |
|   |  |   |               |  |            |               |                                     | -   |
| n10100                                      | -  | - | -             | 451367.45  | 1263669.80 | -             | -                                   | -   |
| n10110                                      | -  | - | -             | 451367.78  | 1263669.16 | -             | -                                   | -   |
| n10120                                      | -  | - | -             | 451368.96  | 1263669.76 | -             | -                                   | -   |
| n10130                                      | -  | - | -             | 451368.65  | 1263670.36 | -             | -                                   | -   |
| n10140                                      | -  | - | -             | 451371.25  | 1263671.69 | -             | -                                   | -   |
| n10150                                      | -  | - | -             | 451369.77  | 1263674.58 | -             | -                                   | -   |
| n10160                                      | -  | - | -             | 451374.08  | 1263676.79 | -             | -                                   | -   |
| n10170                                      | -  | - | -             | 451371.92  | 1263681.02 | -             | -                                   | -   |
| n10180                                      | -  | - | -             | 451370.03  | 1263680.05 | -             | -                                   | -   |
| n10190                                      | -  | - | -             | 451366.61  | 1263686.73 | -             | -                                   | -   |
| n10200                                      | -  | - | -             | 451359.26  | 1263682.97 | -             | -                                   | -   |
| n10210                                      | -  | - | -             | 451366.30  | 1263669.21 | -             | -                                   | -   |
| n10100                                      | -  | - | -             | 451367.45  | 1263669.80 | -             | -                                   | -   |

### 2. Сведения о характеристиках объекта недвижимости с кадастровым номером : 67:04:0200101:1122 :

| № п/п | Наименование характеристики  | Значение характеристики  |
|-------|--|--|
| 1     | 2  | 3  |
| 1.    | Вид объекта недвижимости   | здание   |
| 2.    | Ранее присвоенный государственный учетный номер (инвентарный) здания, сооружения, объекта незавершенного строительства                                       | -  |
| 3.    | Кадастровый номер земельного участка (земельных участков), в границах которого (которых) расположены здание, сооружение, объект незавершенного строительства | -  |
| 4.    | Уникальный учетный номер кадастрового квартала, в границах которого расположены здание, сооружение, объект незавершенного строительства                      | 67:04:0200101  |
| 5.    | Адрес здания, сооружения, объекта незавершенного строительства   | Российская Федерация, Смоленская область, район Глинковский, с/п Доброминское, деревня Добромино, улица Молодежная |

**2. Сведения о характеристиках объекта недвижимости с кадастровым номером : 67:04:0200101:1122 :**

| № п/п | Наименование характеристики   | Значение характеристики |
|-------|---|-------------------------|
| 1     | 2   | 3                       |
| 5.1.  | Сведения о местоположении здания, сооружения, объекта незавершенного строительства (при отсутствии адреса) в структурированном в соответствии с федеральной информационной адресной системой виде | -                       |
| 5.2.  | Дополнительные сведения о местоположении  | -                       |
| 6.    | Иные сведения   | -                       |

**3. Пояснения к сведениям об объекте недвижимости с кадастровым номером 67:04:0200101:1122 :**

|    |   |
|----|---|
| 1. | - |
|----|---|



**Описание местоположения зданий, сооружений,  
объектов незавершенного строительства на земельном участке**

**1. Сведения о характерных точках контура объекта недвижимости  
с кадастровым номером : 67:04:0200101:1130 :**

Система координат МСК-67, зона 1

Зона № 1

| Обозначение<br>характерных точек<br>контура | Содержатся в Едином<br>государственном реестре<br>недвижимости |          |               | Определены в ходе<br>выполнения комплексных<br>кадастровых работ |            |               | Метод опреде<br>ления коор<br>динат | Формулы, примененные<br>для расчета средней<br>квадратической<br>погрешности определения<br>координат характерных<br>точек (Mt), м, с<br>подставленными в такие<br>формулы значениями и<br>итоговые (вычисленные)<br>значения Mt, м |
|---|--|----------|---------------|--|------------|---------------|-------------------------------------|---|
|   | Координаты, м  |          | Ради<br>ус, м | Координаты, м  |            | Ради<br>ус, м |                                     |   |
|   | X  | Y        | R             | X  | Y          | R             |                                     |   |
| <b>1</b>                                    | <b>2</b>   | <b>3</b> | <b>4</b>      | <b>5</b>   | <b>6</b>   | <b>7</b>      | <b>8</b>                            | <b>9</b>  |
|   |  |          |               |  |            |               |                                     | -   |
| h1035O                                      | -  | -        | -             | 451862.61  | 1264504.67 | -             | -                                   | -   |
| h1036O                                      | -  | -        | -             | 451860.31  | 1264509.17 | -             | -                                   | -   |
| h1037O                                      | -  | -        | -             | 451858.19  | 1264508.09 | -             | -                                   | -   |
| h1038O                                      | -  | -        | -             | 451855.29  | 1264513.76 | -             | -                                   | -   |
| h1039O                                      | -  | -        | -             | 451851.22  | 1264511.68 | -             | -                                   | -   |
| h1040O                                      | -  | -        | -             | 451851.60  | 1264510.93 | -             | -                                   | -   |
| h1041O                                      | -  | -        | -             | 451848.72  | 1264509.46 | -             | -                                   | -   |
| h1042O                                      | -  | -        | -             | 451853.53  | 1264500.03 | -             | -                                   | -   |
| h1035O                                      | -  | -        | -             | 451862.61  | 1264504.67 | -             | -                                   | -   |

**2. Сведения о характеристиках объекта недвижимости  
с кадастровым номером : 67:04:0200101:1130 :**

| № п/п | Наименование характеристики   | Значение характеристики   |
|-------|---|---|
| 1     | 2   | 3   |
| 1.    | Вид объекта недвижимости  | здание  |
| 2.    | Ранее присвоенный государственный учетный номер (инвентарный) здания, сооружения, объекта незавершенного строительства  | -   |
| 3.    | Кадастровый номер земельного участка (земельных участков), в границах которого (которых) расположены здание, сооружение, объект незавершенного строительства                                      | -   |
| 4.    | Уникальный учетный номер кадастрового квартала, в границах которого расположены здание, сооружение, объект незавершенного строительства   | 67:04:0200101   |
| 5.    | Адрес здания, сооружения, объекта незавершенного строительства  | Российская Федерация, 216310,<br>Смоленская область, район<br>Глинковский, деревня Добромино,<br>улица Милеевская |
| 5.1.  | Сведения о местоположении здания, сооружения, объекта незавершенного строительства (при отсутствии адреса) в структурированном в соответствии с федеральной информационной адресной системой виде | -   |
| 5.2.  | Дополнительные сведения о местоположении  | -   |
| 6.    | Иные сведения   | -   |

**3. Пояснения к сведениям об объекте недвижимости с кадастровым номером 67:04:0200101:1130 :**

1.

-

**Описание местоположения зданий, сооружений,  
объектов незавершенного строительства на земельном участке**

**1. Сведения о характерных точках контура объекта недвижимости с кадастровым номером : 67:04:0200101:1133 :**

Система координат МСК-67, зона 1

Зона № 1

| Обозначение характерных точек контура | Содержатся в Едином государственном реестре недвижимости |   |           | Определены в ходе выполнения комплексных кадастровых работ |            |           | Метод определения координат | Формулы, примененные для расчета средней квадратической погрешности определения координат характерных точек (Mt), м, с подставленными в такие формулы значениями и итоговые (вычисленные) значения Mt, м |
|---------------------------------------|--|---|-----------|--|------------|-----------|-----------------------------|--|
|                                       | Координаты, м  |   | Радиус, м | Координаты, м  |            | Радиус, м |                             |  |
|                                       | X  | Y | R         | X  | Y          | R         |                             |  |
| 1                                     | 2  | 3 | 4         | 5  | 6          | 7         | 8                           | 9  |
|                                       |  |   |           |  |            |           |                             | -  |
| h1043O                                | -  | - | -         | 451242.70  | 1263604.79 | -         | -                           | -  |
| h1044O                                | -  | - | -         | 451237.01  | 1263601.11 | -         | -                           | -  |
| h1045O                                | -  | - | -         | 451245.00  | 1263588.74 | -         | -                           | -  |
| h1046O                                | -  | - | -         | 451246.16  | 1263589.50 | -         | -                           | -  |
| h1047O                                | -  | - | -         | 451247.12  | 1263588.03 | -         | -                           | -  |
| h1048O                                | -  | - | -         | 451249.79  | 1263589.76 | -         | -                           | -  |
| h1049O                                | -  | - | -         | 451248.81  | 1263591.29 | -         | -                           | -  |
| h1050O                                | -  | - | -         | 451250.66  | 1263592.48 | -         | -                           | -  |
| h1043O                                | -  | - | -         | 451242.70  | 1263604.79 | -         | -                           | -  |

**2. Сведения о характеристиках объекта недвижимости с кадастровым номером : 67:04:0200101:1133 :**

| № п/п | Наименование характеристики   | Значение характеристики   |
|-------|---|---|
| 1     | 2   | 3   |
| 1.    | Вид объекта недвижимости  | здание  |
| 2.    | Ранее присвоенный государственный учетный номер (инвентарный) здания, сооружения, объекта незавершенного строительства  | -   |
| 3.    | Кадастровый номер земельного участка (земельных участков), в границах которого (которых) расположены здание, сооружение, объект незавершенного строительства                                      | -   |
| 4.    | Уникальный учетный номер кадастрового квартала, в границах которого расположены здание, сооружение, объект незавершенного строительства   | 67:04:0200101   |
| 5.    | Адрес здания, сооружения, объекта незавершенного строительства  | Российская Федерация, 216310, Смоленская область, район Глинковский, деревня Добромино, улица Центральная |
| 5.1.  | Сведения о местоположении здания, сооружения, объекта незавершенного строительства (при отсутствии адреса) в структурированном в соответствии с федеральной информационной адресной системой виде | -   |
| 5.2.  | Дополнительные сведения о местоположении  | -   |
| 6.    | Иные сведения   | -   |

**3. Пояснения к сведениям об объекте недвижимости с кадастровым номером 67:04:0200101:1133 :**

1.

-

## Описание местоположения зданий, сооружений, объектов незавершенного строительства на земельном участке

**1. Сведения о характерных точках контура объекта недвижимости с кадастровым номером : 67:04:0200101:1149 :**

Система координат МСК-67, зона 1

Зона № 1

| Обозначение характерных точек контура | Содержатся в Едином государственном реестре недвижимости |          |           | Определены в ходе выполнения комплексных кадастровых работ |            |           | Метод определения координат | Формулы, примененные для расчета средней квадратической погрешности определения координат характерных точек (Mt), м, с подставленными в такие формулы значениями и итоговые (вычисленные) значения Mt, м |
|---------------------------------------|--|----------|-----------|--|------------|-----------|-----------------------------|--|
|                                       | Координаты, м  |          | Радиус, м | Координаты, м  |            | Радиус, м |                             |  |
|                                       | X  | Y        | R         | X  | Y          | R         |                             |  |
| <b>1</b>                              | <b>2</b>   | <b>3</b> | <b>4</b>  | <b>5</b>   | <b>6</b>   | <b>7</b>  | <b>8</b>                    | <b>9</b>   |
|                                       |  |          |           |  |            |           |                             | -  |
| n1075O                                | -  | -        | -         | 450626.08  | 1265060.08 | -         | -                           | -  |
| n1076O                                | -  | -        | -         | 450619.45  | 1265059.77 | -         | -                           | -  |
| n1077O                                | -  | -        | -         | 450619.76  | 1265053.20 | -         | -                           | -  |
| n1078O                                | -  | -        | -         | 450617.65  | 1265053.10 | -         | -                           | -  |
| n1079O                                | -  | -        | -         | 450617.90  | 1265047.80 | -         | -                           | -  |
| n1080O                                | -  | -        | -         | 450626.64  | 1265048.22 | -         | -                           | -  |
| n1075O                                | -  | -        | -         | 450626.08  | 1265060.08 | -         | -                           | -  |

**2. Сведения о характеристиках объекта недвижимости с кадастровым номером : 67:04:0200101:1149 :**

| № п/п | Наименование характеристики   | Значение характеристики  |
|-------|---|--|
| 1     | 2   | 3  |
| 1.    | Вид объекта недвижимости  | здание   |
| 2.    | Ранее присвоенный государственный учетный номер (инвентарный) здания, сооружения, объекта незавершенного строительства  | -  |
| 3.    | Кадастровый номер земельного участка (земельных участков), в границах которого (которых) расположены здание, сооружение, объект незавершенного строительства                                      | -  |
| 4.    | Уникальный учетный номер кадастрового квартала, в границах которого расположены здание, сооружение, объект незавершенного строительства   | 67:04:0200101  |
| 5.    | Адрес здания, сооружения, объекта незавершенного строительства  | Российская Федерация, 216310, Смоленская область, муниципальный район Глинковский, сельское поселение Доброминское, деревня Добромино, улица Центральная |
| 5.1.  | Сведения о местоположении здания, сооружения, объекта незавершенного строительства (при отсутствии адреса) в структурированном в соответствии с федеральной информационной адресной системой виде | -  |
| 5.2.  | Дополнительные сведения о местоположении  | -  |
| 6.    | Иные сведения   | -  |

**3. Пояснения к сведениям об объекте недвижимости с кадастровым номером 67:04:0200101:1149 :**

1.

-

**Описание местоположения зданий, сооружений,  
объектов незавершенного строительства на земельном участке**

**1. Сведения о характерных точках контура объекта недвижимости  
с кадастровым номером : 67:04:0200101:1159 :**

Система координат МСК-67, зона 1

Зона № 1

| Обозначение<br>характерных точек<br>контура | Содержатся в Едином<br>государственном реестре<br>недвижимости |   |               | Определены в ходе<br>выполнения комплексных<br>кадастровых работ |            |               | Метод опреде<br>ления коор<br>динат | Формулы, примененные<br>для расчета средней<br>квадратической<br>погрешности определения<br>координат характерных<br>точек (Mt), м, с<br>подставленными в такие<br>формулы значениями и<br>итоговые (вычисленные)<br>значения Mt, м |
|---|--|---|---------------|--|------------|---------------|-------------------------------------|---|
|   | Координаты, м  |   | Ради<br>ус, м | Координаты, м  |            | Ради<br>ус, м |                                     |   |
|   | X  | Y | R             | X  | Y          | R             |                                     |   |
| 1   | 2  | 3 | 4             | 5  | 6          | 7             | 8                                   | 9   |
|   |  |   |               |  |            |               |                                     | -   |
| n1081O                                      | -  | - | -             | 451969.02  | 1264393.00 | -             | -                                   | -   |
| n1082O                                      | -  | - | -             | 451969.13  | 1264392.44 | -             | -                                   | -   |
| n1083O                                      | -  | - | -             | 451970.47  | 1264392.69 | -             | -                                   | -   |
| n1084O                                      | -  | - | -             | 451970.31  | 1264393.51 | -             | -                                   | -   |
| n1085O                                      | -  | - | -             | 451972.84  | 1264393.99 | -             | -                                   | -   |
| n1086O                                      | -  | - | -             | 451972.39  | 1264396.37 | -             | -                                   | -   |
| n1087O                                      | -  | - | -             | 451973.11  | 1264396.51 | -             | -                                   | -   |
| n1088O                                      | -  | - | -             | 451972.84  | 1264397.93 | -             | -                                   | -   |
| n1089O                                      | -  | - | -             | 451972.04  | 1264397.78 | -             | -                                   | -   |
| n1090O                                      | -  | - | -             | 451971.47  | 1264400.83 | -             | -                                   | -   |
| n1091O                                      | -  | - | -             | 451977.92  | 1264402.09 | -             | -                                   | -   |
| n1092O                                      | -  | - | -             | 451977.08  | 1264406.39 | -             | -                                   | -   |
| n1093O                                      | -  | - | -             | 451970.67  | 1264405.07 | -             | -                                   | -   |
| n1094O                                      | -  | - | -             | 451970.32  | 1264406.94 | -             | -                                   | -   |
| n1095O                                      | -  | - | -             | 451964.48  | 1264405.84 | -             | -                                   | -   |
| n1096O                                      | -  | - | -             | 451966.97  | 1264392.62 | -             | -                                   | -   |
| n1081O                                      | -  | - | -             | 451969.02  | 1264393.00 | -             | -                                   | -   |

**2. Сведения о характеристиках объекта недвижимости  
с кадастровым номером : 67:04:0200101:1159 :**

| № п/п | Наименование характеристики  | Значение характеристики |
|-------|--|-------------------------|
| 1     | 2  | 3                       |
| 1.    | Вид объекта недвижимости   | здание                  |
| 2.    | Ранее присвоенный государственный учетный номер (инвентарный) здания, сооружения, объекта незавершенного строительства                                       | -                       |
| 3.    | Кадастровый номер земельного участка (земельных участков), в границах которого (которых) расположены здание, сооружение, объект незавершенного строительства | -                       |
| 4.    | Уникальный учетный номер кадастрового квартала, в границах которого расположены здание, сооружение, объект незавершенного строительства                      | 67:04:0200101           |

**2. Сведения о характеристиках объекта недвижимости с кадастровым номером : 67:04:0200101:1159 :**

| № п/п | Наименование характеристики   | Значение характеристики  |
|-------|---|--|
| 1     | 2   | 3  |
| 5.    | Адрес здания, сооружения, объекта незавершенного строительства  | Российская Федерация, 216310, Смоленская область, район Глинковский, деревня Добромино, улица Милеевская |
| 5.1.  | Сведения о местоположении здания, сооружения, объекта незавершенного строительства (при отсутствии адреса) в структурированном в соответствии с федеральной информационной адресной системой виде | -  |
| 5.2.  | Дополнительные сведения о местоположении  | -  |
| 6.    | Иные сведения   | -  |

**3. Пояснения к сведениям об объекте недвижимости с кадастровым номером 67:04:0200101:1159 :**

|    |   |
|----|---|
| 1. | - |
|----|---|



## Описание местоположения зданий, сооружений, объектов незавершенного строительства на земельном участке

**1. Сведения о характерных точках контура объекта недвижимости с кадастровым номером : 67:04:0200101:1171 :**

Система координат МСК-67, зона 1

Зона № 1

| Обозначение характерных точек контура | Содержатся в Едином государственном реестре недвижимости |   |           | Определены в ходе выполнения комплексных кадастровых работ |            |           | Метод определения координат | Формулы, примененные для расчета средней квадратической погрешности определения координат характерных точек (Mt), м, с подставленными в такие формулы значениями и итоговые (вычисленные) значения Mt, м |
|---------------------------------------|--|---|-----------|--|------------|-----------|-----------------------------|--|
|                                       | Координаты, м  |   | Радиус, м | Координаты, м  |            | Радиус, м |                             |  |
|                                       | X  | Y | R         | X  | Y          | R         |                             |  |
| 1                                     | 2  | 3 | 4         | 5  | 6          | 7         | 8                           | 9  |
|                                       |  |   |           |  |            |           |                             | -  |
| n1111O                                | -  | - | -         | 450645.15  | 1264902.43 | -         | -                           | -  |
| n1112O                                | -  | - | -         | 450639.86  | 1264900.98 | -         | -                           | -  |
| n1113O                                | -  | - | -         | 450642.52  | 1264891.32 | -         | -                           | -  |
| n1114O                                | -  | - | -         | 450639.86  | 1264890.59 | -         | -                           | -  |
| n1115O                                | -  | - | -         | 450640.10  | 1264889.75 | -         | -                           | -  |
| n1116O                                | -  | - | -         | 450639.26  | 1264889.52 | -         | -                           | -  |
| n1117O                                | -  | - | -         | 450639.61  | 1264888.26 | -         | -                           | -  |
| n1118O                                | -  | - | -         | 450640.43  | 1264888.49 | -         | -                           | -  |
| n1119O                                | -  | - | -         | 450640.79  | 1264887.20 | -         | -                           | -  |
| n1120O                                | -  | - | -         | 450643.40  | 1264887.92 | -         | -                           | -  |
| n1121O                                | -  | - | -         | 450643.28  | 1264888.34 | -         | -                           | -  |
| n1122O                                | -  | - | -         | 450645.37  | 1264888.91 | -         | -                           | -  |
| n1123O                                | -  | - | -         | 450645.80  | 1264887.36 | -         | -                           | -  |
| n1124O                                | -  | - | -         | 450646.60  | 1264887.58 | -         | -                           | -  |
| n1125O                                | -  | - | -         | 450646.14  | 1264889.24 | -         | -                           | -  |
| n1126O                                | -  | - | -         | 450648.17  | 1264889.80 | -         | -                           | -  |
| n1127O                                | -  | - | -         | 450647.72  | 1264891.44 | -         | -                           | -  |
| n1128O                                | -  | - | -         | 450648.15  | 1264891.56 | -         | -                           | -  |
| n1111O                                | -  | - | -         | 450645.15  | 1264902.43 | -         | -                           | -  |

**2. Сведения о характеристиках объекта недвижимости с кадастровым номером : 67:04:0200101:1171 :**

| № п/п | Наименование характеристики  | Значение характеристики |
|-------|--|-------------------------|
| 1     | 2  | 3                       |
| 1.    | Вид объекта недвижимости   | здание                  |
| 2.    | Ранее присвоенный государственный учетный номер (инвентарный) здания, сооружения, объекта незавершенного строительства                                       | -                       |
| 3.    | Кадастровый номер земельного участка (земельных участков), в границах которого (которых) расположены здание, сооружение, объект незавершенного строительства | -                       |

**2. Сведения о характеристиках объекта недвижимости с кадастровым номером : 67:04:0200101:1171 :**

| <b>№ п/п</b> | <b>Наименование характеристики</b>  | <b>Значение характеристики</b>   |
|--------------|---|--|
| <b>1</b>     | <b>2</b>  | <b>3</b>   |
| 4.           | Уникальный учетный номер кадастрового квартала, в границах которого расположены здание, сооружение, объект незавершенного строительства   | 67:04:0200101  |
| 5.           | Адрес здания, сооружения, объекта незавершенного строительства  | Российская Федерация, 216310, Смоленская область, муниципальный район Глинковский, сельское поселение Доброминское, деревня Добромино, улица Центральная |
| 5.1.         | Сведения о местоположении здания, сооружения, объекта незавершенного строительства (при отсутствии адреса) в структурированном в соответствии с федеральной информационной адресной системой виде | -  |
| 5.2.         | Дополнительные сведения о местоположении  | -  |
| 6.           | Иные сведения   | -  |

**3. Пояснения к сведениям об объекте недвижимости с кадастровым номером 67:04:0200101:1171 :**

|    |   |
|----|---|
| 1. | - |
|----|---|

**Описание местоположения зданий, сооружений,  
объектов незавершенного строительства на земельном участке**

**1. Сведения о характерных точках контура объекта недвижимости  
с кадастровым номером : 67:04:0200101:1172 :**

Система координат МСК-67, зона 1

Зона № 1

| Обозначение<br>характерных точек<br>контура | Содержатся в Едином<br>государственном реестре<br>недвижимости |   |               | Определены в ходе<br>выполнения комплексных<br>кадастровых работ |            |               | Метод опреде<br>ления коор<br>динат | Формулы, примененные<br>для расчета средней<br>квадратической<br>погрешности определения<br>координат характерных<br>точек (Mt), м, с<br>подставленными в такие<br>формулы значениями и<br>итоговые (вычисленные)<br>значения Mt, м |
|---|--|---|---------------|--|------------|---------------|-------------------------------------|---|
|   | Координаты, м  |   | Ради<br>ус, м | Координаты, м  |            | Ради<br>ус, м |                                     |   |
|   | X  | Y | R             | X  | Y          | R             |                                     |   |
| 1   | 2  | 3 | 4             | 5  | 6          | 7             | 8                                   | 9   |
|   |  |   |               |  |            |               |                                     | -   |
| n11290                                      | -  | - | -             | 451140.71  | 1264335.68 | -             | -                                   | -   |
| n11300                                      | -  | - | -             | 451143.42  | 1264336.41 | -             | -                                   | -   |
| n11310                                      | -  | - | -             | 451141.89  | 1264342.02 | -             | -                                   | -   |
| n11320                                      | -  | - | -             | 451133.31  | 1264339.68 | -             | -                                   | -   |
| n11330                                      | -  | - | -             | 451135.74  | 1264330.72 | -             | -                                   | -   |
| n11340                                      | -  | - | -             | 451134.67  | 1264330.43 | -             | -                                   | -   |
| n11350                                      | -  | - | -             | 451135.37  | 1264327.84 | -             | -                                   | -   |
| n11360                                      | -  | - | -             | 451137.02  | 1264328.28 | -             | -                                   | -   |
| n11370                                      | -  | - | -             | 451137.36  | 1264327.03 | -             | -                                   | -   |
| n11380                                      | -  | - | -             | 451142.67  | 1264328.47 | -             | -                                   | -   |
| n11290                                      | -  | - | -             | 451140.71  | 1264335.68 | -             | -                                   | -   |

**2. Сведения о характеристиках объекта недвижимости  
с кадастровым номером : 67:04:0200101:1172 :**

| № п/п | Наименование характеристики  | Значение характеристики   |
|-------|--|---|
| 1     | 2  | 3   |
| 1.    | Вид объекта недвижимости   | здание  |
| 2.    | Ранее присвоенный государственный учетный номер (инвентарный) здания, сооружения, объекта незавершенного строительства                                       | -   |
| 3.    | Кадастровый номер земельного участка (земельных участков), в границах которого (которых) расположены здание, сооружение, объект незавершенного строительства | -   |
| 4.    | Уникальный учетный номер кадастрового квартала, в границах которого расположены здание, сооружение, объект незавершенного строительства                      | 67:04:0200101   |
| 5.    | Адрес здания, сооружения, объекта незавершенного строительства   | Российская Федерация, 216310,<br>Смоленская область, муниципальный<br>район Глинковский, сельское<br>поселение Доброминское, деревня<br>Добромино, улица Дачная |

**2. Сведения о характеристиках объекта недвижимости с кадастровым номером : 67:04:0200101:1172 :**

| <b>№ п/п</b> | <b>Наименование характеристики</b>  | <b>Значение характеристики</b> |
|--------------|---|--------------------------------|
| <b>1</b>     | <b>2</b>  | <b>3</b>                       |
| 5.1.         | Сведения о местоположении здания, сооружения, объекта незавершенного строительства (при отсутствии адреса) в структурированном в соответствии с федеральной информационной адресной системой виде | -                              |
| 5.2.         | Дополнительные сведения о местоположении  | -                              |
| 6.           | Иные сведения   | -                              |

**3. Пояснения к сведениям об объекте недвижимости с кадастровым номером 67:04:0200101:1172 :**

|    |   |
|----|---|
| 1. | - |
|----|---|

**Сведения о зданиях, сооружениях, объектах незавершенного строительства, необходимые для исправления реестровых ошибок в сведениях об описании их местоположения**

**1. Сведения о характерных точках контура**

**здание**

вид объекта недвижимости (здание, сооружение, объект незавершенного строительства)

**с кадастровым номером 67:04:0200101:831 :**

Система координат МСК\_67, Зона 1

Зона № 1

| Обозначение характерных точек контура | Содержатся в Едином государственном реестре недвижимости |            |           | Определены в ходе выполнения комплексных кадастровых работ |            |           | Метод определения координат | Формулы, примененные для расчета средней квадратической погрешности определения координат характерных точек (Mt), м, с подставленными в такие формулы значениями и итоговые (вычисленные) значения Mt, м |
|---------------------------------------|--|------------|-----------|--|------------|-----------|-----------------------------|--|
|                                       | Координаты, м  |            | Радиус, м | Координаты, м  |            | Радиус, м |                             |  |
|                                       | X  | Y          | R         | X  | Y          | R         |                             |  |
| <b>1</b>                              | <b>2</b>   | <b>3</b>   | <b>4</b>  | <b>5</b>   | <b>6</b>   | <b>7</b>  | <b>8</b>                    | <b>9</b>   |
|                                       |  |            |           |  |            |           |                             | -  |
| 33                                    | 451303.10  | 1263698.00 | -         | 451302.17  | 1263698.54 | -         | -                           | -  |
| 34                                    | 451297.70  | 1263709.40 | -         | 451302.80  | 1263699.15 | -         | -                           | -  |
| 35                                    | 451274.40  | 1263698.30 | -         | 451303.17  | 1263699.84 | -         | -                           | -  |
| 36                                    | 451279.80  | 1263686.90 | -         | 451303.24  | 1263700.60 | -         | -                           | -  |
| н448О                                 | -  | -          | -         | 451303.02  | 1263701.34 | -         | -                           | -  |
| н449О                                 | -  | -          | -         | 451302.53  | 1263701.94 | -         | -                           | -  |
| н450О                                 | -  | -          | -         | 451301.85  | 1263702.31 | -         | -                           | -  |
| н451О                                 | -  | -          | -         | 451301.05  | 1263702.48 | -         | -                           | -  |
| н452О                                 | -  | -          | -         | 451300.38  | 1263702.51 | -         | -                           | -  |
| н453О                                 | -  | -          | -         | 451299.61  | 1263702.44 | -         | -                           | -  |
| н454О                                 | -  | -          | -         | 451298.69  | 1263702.13 | -         | -                           | -  |
| н455О                                 | -  | -          | -         | 451295.95  | 1263708.42 | -         | -                           | -  |
| н456О                                 | -  | -          | -         | 451293.56  | 1263707.38 | -         | -                           | -  |
| н457О                                 | -  | -          | -         | 451292.95  | 1263708.76 | -         | -                           | -  |
| н458О                                 | -  | -          | -         | 451291.45  | 1263708.10 | -         | -                           | -  |
| н459О                                 | -  | -          | -         | 451291.98  | 1263706.74 | -         | -                           | -  |
| н460О                                 | -  | -          | -         | 451274.06  | 1263698.89 | -         | -                           | -  |
| н461О                                 | -  | -          | -         | 451278.79  | 1263688.02 | -         | -                           | -  |
| н462О                                 | -  | -          | -         | 451286.22  | 1263691.26 | -         | -                           | -  |
| н463О                                 | -  | -          | -         | 451286.66  | 1263690.27 | -         | -                           | -  |
| н464О                                 | -  | -          | -         | 451288.54  | 1263691.09 | -         | -                           | -  |
| н465О                                 | -  | -          | -         | 451288.09  | 1263692.12 | -         | -                           | -  |
| н466О                                 | -  | -          | -         | 451294.09  | 1263694.73 | -         | -                           | -  |

**Сведения о зданиях, сооружениях, объектах незавершенного строительства, необходимые для исправления реестровых ошибок в сведениях об описании их местоположения**

**1. Сведения о характерных точках контура**

**здание**

вид объекта недвижимости (здание, сооружение, объект незавершенного строительства)

**с кадастровым номером 67:04:0200101:831 :**

Система координат МСК\_67, Зона 1

Зона № 1

| Обозначение характерных точек контура | Содержатся в Едином государственном реестре недвижимости |                |           | Определены в ходе выполнения комплексных кадастровых работ |                |           | Метод определения координат | Формулы, примененные для расчета средней квадратической погрешности определения координат характерных точек (Mt), м, с подставленными в такие формулы значениями и итоговые (вычисленные) значения Mt, м |
|---------------------------------------|--|----------------|-----------|--|----------------|-----------|-----------------------------|--|
|                                       | Координаты, м  |                | Радиус, м | Координаты, м  |                | Радиус, м |                             |  |
|                                       | X  | Y              | R         | X  | Y              | R         |                             |  |
| <b>1</b>                              | <b>2</b>   | <b>3</b>       | <b>4</b>  | <b>5</b>   | <b>6</b>       | <b>7</b>  | <b>8</b>                    | <b>9</b>   |
| н467О                                 | -  | -              | -         | 451294.5<br>5  | 1263693.6<br>7 | -         | -                           | -  |
| н468О                                 | -  | -              | -         | 451296.2<br>6  | 1263694.4<br>2 | -         | -                           | -  |
| н469О                                 | -  | -              | -         | 451295.8<br>0  | 1263695.4<br>7 | -         | -                           | -  |
| н470О                                 | -  | -              | -         | 451300.6<br>7  | 1263697.5<br>9 | -         | -                           | -  |
| 33                                    | 451303.10  | 1263698.0<br>0 | -         | 451302.1<br>7  | 1263698.5<br>4 | -         | -                           | -  |

**2. Иные сведения об объекте недвижимости с кадастровым номером: 67:04:0200101:831 :**

1.

**3. Пояснения к сведениям об объекте недвижимости с кадастровым номером 67:04:0200101:831 :**

1. -

**Сведения о зданиях, сооружениях, объектах незавершенного строительства, необходимые для исправления реестровых ошибок в сведениях об описании их местоположения**

**1. Сведения о характерных точках контура**

**здание**

вид объекта недвижимости (здание, сооружение, объект незавершенного строительства)

с кадастровым номером 67:04:0200101:901 :

Система координат МСК\_67

Зона № 0

| Обозначение характерных точек контура | Содержатся в Едином государственном реестре недвижимости |            |           | Определены в ходе выполнения комплексных кадастровых работ |            |           | Метод определения координат | Формулы, примененные для расчета средней квадратической погрешности определения координат характерных точек (Mt), м, с подставленными в такие формулы значениями и итоговые (вычисленные) значения Mt, м |
|---------------------------------------|--|------------|-----------|--|------------|-----------|-----------------------------|--|
|                                       | Координаты, м  |            | Радиус, м | Координаты, м  |            | Радиус, м |                             |  |
|                                       | X  | Y          | R         | X  | Y          | R         |                             |  |
| <b>1</b>                              | <b>2</b>   | <b>3</b>   | <b>4</b>  | <b>5</b>   | <b>6</b>   | <b>7</b>  | <b>8</b>                    | <b>9</b>   |
|                                       |  |            |           |  |            |           |                             | -  |
| 37                                    | 451565.83  | 1264569.05 | -         | 451565.83  | 1264569.05 | -         | -                           | -  |
| 38                                    | 451565.71  | 1264578.58 | -         | 451565.71  | 1264575.66 | -         | -                           | -  |
| 39                                    | 451560.77  | 1264578.52 | -         | 451564.66  | 1264575.63 | -         | -                           | -  |
| 40                                    | 451560.81  | 1264575.70 | -         | 451564.63  | 1264576.53 | -         | -                           | -  |
| 41                                    | 451554.38  | 1264575.61 | -         | 451559.57  | 1264576.50 | -         | -                           | -  |
| 42                                    | 451554.46  | 1264568.90 | -         | 451559.62  | 1264575.68 | -         | -                           | -  |
| 41                                    | -  | -          | -         | 451554.38  | 1264575.61 | -         | -                           | -  |
| 42                                    | -  | -          | -         | 451554.46  | 1264568.90 | -         | -                           | -  |
| 37                                    | 451565.83  | 1264569.05 | -         | 451565.83  | 1264569.05 | -         | -                           | -  |

**2. Иные сведения об объекте недвижимости с кадастровым номером: 67:04:0200101:901 :**

1.

**3. Пояснения к сведениям об объекте недвижимости с кадастровым номером 67:04:0200101:901 :**

1. | -

**Сведения о зданиях, сооружениях, объектах незавершенного строительства, необходимые для исправления реестровых ошибок в сведениях об описании их местоположения**

**1. Сведения о характерных точках контура**

**здание**

вид объекта недвижимости (здание, сооружение, объект незавершенного строительства)

**с кадастровым номером 67:04:0200101:902 :**

Система координат МСК\_67

Зона № 0

| Обозначение характерных точек контура | Содержатся в Едином государственном реестре недвижимости |            |           | Определены в ходе выполнения комплексных кадастровых работ |            |           | Метод определения координат | Формулы, примененные для расчета средней квадратической погрешности определения координат характерных точек (Mt), м, с подставленными в такие формулы значениями и итоговые (вычисленные) значения Mt, м |
|---------------------------------------|--|------------|-----------|--|------------|-----------|-----------------------------|--|
|                                       | Координаты, м  |            | Радиус, м | Координаты, м  |            | Радиус, м |                             |  |
|                                       | X  | Y          | R         | X  | Y          | R         |                             |  |
| <b>1</b>                              | <b>2</b>   | <b>3</b>   | <b>4</b>  | <b>5</b>   | <b>6</b>   | <b>7</b>  | <b>8</b>                    | <b>9</b>   |
|                                       |  |            |           |  |            |           |                             | -  |
| 43                                    | 451420.39  | 1264542.78 | -         | 451408.41  | 1264547.94 | -         | -                           | -  |
| 44                                    | 451420.71  | 1264547.99 | -         | 451408.69  | 1264540.67 | -         | -                           | -  |
| 45                                    | 451409.85  | 1264548.67 | -         | 451410.51  | 1264540.74 | -         | -                           | -  |
| 46                                    | 451409.42  | 1264541.76 | -         | 451410.53  | 1264540.04 | -         | -                           | -  |
| 47                                    | 451412.00  | 1264541.60 | -         | 451411.30  | 1264540.07 | -         | -                           | -  |
| 48                                    | 451412.10  | 1264543.30 | -         | 451411.27  | 1264540.82 | -         | -                           | -  |
| н833О                                 | -  | -          | -         | 451411.66  | 1264540.83 | -         | -                           | -  |
| н834О                                 | -  | -          | -         | 451411.58  | 1264542.99 | -         | -                           | -  |
| н835О                                 | -  | -          | -         | 451420.80  | 1264543.34 | -         | -                           | -  |
| н836О                                 | -  | -          | -         | 451420.61  | 1264548.40 | -         | -                           | -  |
| 43                                    | 451420.39  | 1264542.78 | -         | 451408.41  | 1264547.94 | -         | -                           | -  |

**2. Иные сведения об объекте недвижимости с кадастровым номером: 67:04:0200101:902 :**

1.

**3. Пояснения к сведениям об объекте недвижимости с кадастровым номером 67:04:0200101:902 :**

1. -



**Сведения о зданиях, сооружениях, объектах незавершенного строительства, необходимые для исправления реестровых ошибок в сведениях об описании их местоположения**

**1. Сведения о характерных точках контура**

**здание**

вид объекта недвижимости (здание, сооружение, объект незавершенного строительства)

**с кадастровым номером 67:04:0200101:903 :**

Система координат МСК\_67

Зона № 0

| Обозначение характерных точек контура | Содержатся в Едином государственном реестре недвижимости |            |           | Определены в ходе выполнения комплексных кадастровых работ |            |           | Метод определения координат | Формулы, примененные для расчета средней квадратической погрешности определения координат характерных точек (Mt), м, с подставленными в такие формулы значениями и итоговые (вычисленные) значения Mt, м |
|---------------------------------------|--|------------|-----------|--|------------|-----------|-----------------------------|--|
|                                       | Координаты, м  |            | Радиус, м | Координаты, м  |            | Радиус, м |                             |  |
|                                       | X  | Y          | R         | X  | Y          | R         |                             |  |
| <b>1</b>                              | <b>2</b>   | <b>3</b>   | <b>4</b>  | <b>5</b>   | <b>6</b>   | <b>7</b>  | <b>8</b>                    | <b>9</b>   |
|                                       |  |            |           |  |            |           |                             | -  |
| 49                                    | 451743.49  | 1264191.45 | -         | 451739.66  | 1264184.97 | -         | -                           | -  |
| 50                                    | 451742.22  | 1264193.67 | -         | 451742.34  | 1264185.18 | -         | -                           | -  |
| 51                                    | 451739.99  | 1264192.39 | -         | 451741.88  | 1264190.81 | -         | -                           | -  |
| 52                                    | 451739.83  | 1264192.67 | -         | 451739.33  | 1264190.60 | -         | -                           | -  |
| 53                                    | 451731.64  | 1264187.97 | -         | 451739.26  | 1264191.56 | -         | -                           | -  |
| 54                                    | 451734.69  | 1264182.65 | -         | 451728.98  | 1264190.72 | -         | -                           | -  |
| 55                                    | 451742.88  | 1264187.35 | -         | 451729.56  | 1264183.69 | -         | -                           | -  |
| 56                                    | 451741.26  | 1264190.18 | -         | 451739.70  | 1264184.52 | -         | -                           | -  |
| 49                                    | 451743.49  | 1264191.45 | -         | 451739.66  | 1264184.97 | -         | -                           | -  |

**2. Иные сведения об объекте недвижимости с кадастровым номером: 67:04:0200101:903 :**

1.

**3. Пояснения к сведениям об объекте недвижимости с кадастровым номером 67:04:0200101:903 :**

1.

-

**Сведения о зданиях, сооружениях, объектах незавершенного строительства, необходимые для исправления реестровых ошибок в сведениях об описании их местоположения**

**1. Сведения о характерных точках контура**

**здание**

вид объекта недвижимости (здание, сооружение, объект незавершенного строительства)

**с кадастровым номером 67:04:0200101:911 :**

Система координат МСК-67, зона 1

Зона № 1

| Обозначение характерных точек контура | Содержатся в Едином государственном реестре недвижимости |            |           | Определены в ходе выполнения комплексных кадастровых работ |            |           | Метод определения координат | Формулы, примененные для расчета средней квадратической погрешности определения координат характерных точек (Mt), м, с подставленными в такие формулы значениями и итоговые (вычисленные) значения Mt, м |
|---------------------------------------|--|------------|-----------|--|------------|-----------|-----------------------------|--|
|                                       | Координаты, м  |            | Радиус, м | Координаты, м  |            | Радиус, м |                             |  |
|                                       | X  | Y          | R         | X  | Y          | R         |                             |  |
| 1                                     | 2  | 3          | 4         | 5  | 6          | 7         | 8                           | 9  |
|                                       |  |            |           |  |            |           |                             | -  |
| 57                                    | 450542.26  | 1265304.78 | -         | 450550.14  | 1265316.87 | -         | -                           | -  |
| 58                                    | 450546.67  | 1265300.12 | -         | 450546.18  | 1265312.88 | -         | -                           | -  |
| 59                                    | 450556.79  | 1265309.70 | -         | 450548.39  | 1265310.68 | -         | -                           | -  |
| 60                                    | 450552.38  | 1265314.36 | -         | 450542.21  | 1265304.46 | -         | -                           | -  |
| н853О                                 | -  | -          | -         | 450546.72  | 1265299.98 | -         | -                           | -  |
| н854О                                 | -  | -          | -         | 450551.38  | 1265304.66 | -         | -                           | -  |
| н855О                                 | -  | -          | -         | 450553.63  | 1265302.42 | -         | -                           | -  |
| н856О                                 | -  | -          | -         | 450559.12  | 1265307.94 | -         | -                           | -  |
| 57                                    | 450542.26  | 1265304.78 | -         | 450550.14  | 1265316.87 | -         | -                           | -  |

**2. Иные сведения об объекте недвижимости с кадастровым номером: 67:04:0200101:911 :**

1.

**3. Пояснения к сведениям об объекте недвижимости с кадастровым номером 67:04:0200101:911 :**

1. | -

**Сведения о зданиях, сооружениях, объектах незавершенного строительства, необходимые для исправления реестровых ошибок в сведениях об описании их местоположения**

**1. Сведения о характерных точках контура**

**здание**

вид объекта недвижимости (здание, сооружение, объект незавершенного строительства)

**с кадастровым номером 67:04:0200101:917 :**

Система координат МСК-67, зона 1

Зона № 1

| Обозначение характерных точек контура | Содержатся в Едином государственном реестре недвижимости |            |           | Определены в ходе выполнения комплексных кадастровых работ |            |           | Метод определения координат | Формулы, примененные для расчета средней квадратической погрешности определения координат характерных точек (Mt), м, с подставленными в такие формулы значениями и итоговые (вычисленные) значения Mt, м |
|---------------------------------------|--|------------|-----------|--|------------|-----------|-----------------------------|--|
|                                       | Координаты, м  |            | Радиус, м | Координаты, м  |            | Радиус, м |                             |  |
|                                       | X  | Y          | R         | X  | Y          | R         |                             |  |
| 1                                     | 2  | 3          | 4         | 5  | 6          | 7         | 8                           | 9  |
|                                       |  |            |           |  |            |           |                             | -  |
| 91                                    | 451057.36  | 1264641.97 | -         | 451057.36  | 1264641.97 | -         | -                           | -  |
| 92                                    | 451051.40  | 1264657.17 | -         | 451051.40  | 1264657.17 | -         | -                           | -  |
| 93                                    | 451042.82  | 1264653.69 | -         | 451047.63  | 1264655.64 | -         | -                           | -  |
| 94                                    | 451043.98  | 1264650.71 | -         | 451046.62  | 1264658.05 | -         | -                           | -  |
| 95                                    | 451038.45  | 1264648.43 | -         | 451046.31  | 1264657.92 | -         | -                           | -  |
| 96                                    | 451042.06  | 1264639.29 | -         | 451046.13  | 1264658.35 | -         | -                           | -  |
| 97                                    | 451050.60  | 1264642.69 | -         | 451045.00  | 1264657.88 | -         | -                           | -  |
| 98                                    | 451051.75  | 1264639.69 | -         | 451045.16  | 1264657.49 | -         | -                           | -  |
| н8570                                 | -  | -          | -         | 451044.52  | 1264657.22 | -         | -                           | -  |
| н8580                                 | -  | -          | -         | 451045.50  | 1264654.78 | -         | -                           | -  |
| 93                                    | -  | -          | -         | 451042.82  | 1264653.69 | -         | -                           | -  |
| 94                                    | -  | -          | -         | 451043.98  | 1264650.71 | -         | -                           | -  |
| 95                                    | -  | -          | -         | 451038.45  | 1264648.43 | -         | -                           | -  |
| 96                                    | -  | -          | -         | 451042.06  | 1264639.29 | -         | -                           | -  |
| 97                                    | -  | -          | -         | 451050.60  | 1264642.69 | -         | -                           | -  |
| 98                                    | -  | -          | -         | 451051.75  | 1264639.69 | -         | -                           | -  |
| 91                                    | 451057.36  | 1264641.97 | -         | 451057.36  | 1264641.97 | -         | -                           | -  |

**2. Иные сведения об объекте недвижимости с кадастровым номером: 67:04:0200101:917 :**

1.

**3. Пояснения к сведениям об объекте недвижимости с кадастровым номером 67:04:0200101:917 :**

1.

-

**Сведения о зданиях, сооружениях, объектах незавершенного строительства, необходимые для исправления реестровых ошибок в сведениях об описании их местоположения**

**1. Сведения о характерных точках контура**

**здание**

вид объекта недвижимости (здание, сооружение, объект незавершенного строительства)

**с кадастровым номером 67:04:0200101:922 :**

Система координат МСК\_67

Зона № 0

| Обозначение характерных точек контура | Содержатся в Едином государственном реестре недвижимости |            |           | Определены в ходе выполнения комплексных кадастровых работ |            |           | Метод определения координат | Формулы, примененные для расчета средней квадратической погрешности определения координат характерных точек (Mt), м, с подставленными в такие формулы значениями и итоговые (вычисленные) значения Mt, м |
|---------------------------------------|--|------------|-----------|--|------------|-----------|-----------------------------|--|
|                                       | Координаты, м  |            | Радиус, м | Координаты, м  |            | Радиус, м |                             |  |
|                                       | X  | Y          | R         | X  | Y          | R         |                             |  |
| <b>1</b>                              | <b>2</b>   | <b>3</b>   | <b>4</b>  | <b>5</b>   | <b>6</b>   | <b>7</b>  | <b>8</b>                    | <b>9</b>   |
|                                       |  |            |           |  |            |           |                             | -  |
| 99                                    | 452003.13  | 1264588.86 | -         | 452003.13  | 1264588.86 | -         | -                           | -  |
| 100                                   | 451997.15  | 1264601.96 | -         | 451997.15  | 1264601.96 | -         | -                           | -  |
| 101                                   | 451990.64  | 1264599.12 | -         | 451990.64  | 1264599.12 | -         | -                           | -  |
| 102                                   | 451992.04  | 1264595.75 | -         | 451991.35  | 1264597.40 | -         | -                           | -  |
| 103                                   | 451994.03  | 1264596.62 | -         | 451990.94  | 1264597.22 | -         | -                           | -  |
| 104                                   | 451998.34  | 1264586.70 | -         | 451991.38  | 1264596.07 | -         | -                           | -  |
| н859О                                 | -  | -          | -         | 451991.83  | 1264596.24 | -         | -                           | -  |
| 102                                   | -  | -          | -         | 451992.04  | 1264595.75 | -         | -                           | -  |
| 103                                   | -  | -          | -         | 451994.03  | 1264596.62 | -         | -                           | -  |
| 104                                   | -  | -          | -         | 451998.34  | 1264586.70 | -         | -                           | -  |
| 99                                    | 452003.13  | 1264588.86 | -         | 452003.13  | 1264588.86 | -         | -                           | -  |

**2. Иные сведения об объекте недвижимости с кадастровым номером: 67:04:0200101:922 :**

1.

**3. Пояснения к сведениям об объекте недвижимости с кадастровым номером 67:04:0200101:922 :**

1. -

**Сведения о зданиях, сооружениях, объектах незавершенного строительства, необходимые для исправления реестровых ошибок в сведениях об описании их местоположения**

**1. Сведения о характерных точках контура**

**здание**

вид объекта недвижимости (здание, сооружение, объект незавершенного строительства)

**с кадастровым номером 67:04:0200101:928 :**

Система координат МСК\_67

Зона № 0

| Обозначение характерных точек контура | Содержатся в Едином государственном реестре недвижимости |            |           | Определены в ходе выполнения комплексных кадастровых работ |            |           | Метод определения координат | Формулы, примененные для расчета средней квадратической погрешности определения координат характерных точек (Mt), м, с подставленными в такие формулы значениями и итоговые (вычисленные) значения Mt, м |
|---------------------------------------|--|------------|-----------|--|------------|-----------|-----------------------------|--|
|                                       | Координаты, м  |            | Радиус, м | Координаты, м  |            | Радиус, м |                             |  |
|                                       | X  | Y          | R         | X  | Y          | R         |                             |  |
| 1                                     | 2  | 3          | 4         | 5  | 6          | 7         | 8                           | 9  |
|                                       |  |            |           |  |            |           |                             | -  |
| 113                                   | 452019.94  | 1263663.94 | -         | 452014.74  | 1263674.94 | -         | -                           | -  |
| 114                                   | 452014.42  | 1263674.38 | -         | 452003.66  | 1263669.43 | -         | -                           | -  |
| 115                                   | 452006.14  | 1263670.00 | -         | 452007.43  | 1263661.87 | -         | -                           | -  |
| 116                                   | 452008.43  | 1263665.67 | -         | 452009.88  | 1263663.09 | -         | -                           | -  |
| 117                                   | 452009.31  | 1263666.14 | -         | 452011.63  | 1263659.57 | -         | -                           | -  |
| 118                                   | 452010.25  | 1263664.36 | -         | 452020.25  | 1263663.86 | -         | -                           | -  |
| 119                                   | 452009.37  | 1263663.89 | -         | -  | -          | -         | -                           | -  |
| 120                                   | 452011.65  | 1263659.56 | -         | -  | -          | -         | -                           | -  |
| 113                                   | 452019.94  | 1263663.94 | -         | 452014.74  | 1263674.94 | -         | -                           | -  |

**2. Иные сведения об объекте недвижимости с кадастровым номером: 67:04:0200101:928 :**

1.

**3. Пояснения к сведениям об объекте недвижимости с кадастровым номером 67:04:0200101:928 :**

1. | -

**Сведения о зданиях, сооружениях, объектах незавершенного строительства, необходимые для исправления реестровых ошибок в сведениях об описании их местоположения**

**1. Сведения о характерных точках контура**

здание

вид объекта недвижимости (здание, сооружение, объект незавершенного строительства)

с кадастровым номером 67:04:0200101:930 :

Система координат МСК\_67

Зона № 0

| Обозначение характерных точек контура | Содержатся в Едином государственном реестре недвижимости |            |           | Определены в ходе выполнения комплексных кадастровых работ |            |           | Метод определения координат | Формулы, примененные для расчета средней квадратической погрешности определения координат характерных точек (Mt), м, с подставленными в такие формулы значениями и итоговые (вычисленные) значения Mt, м |
|---------------------------------------|--|------------|-----------|--|------------|-----------|-----------------------------|--|
|                                       | Координаты, м  |            | Радиус, м | Координаты, м  |            | Радиус, м |                             |  |
|                                       | X  | Y          | R         | X  | Y          | R         |                             |  |
| 1                                     | 2  | 3          | 4         | 5  | 6          | 7         | 8                           | 9  |
|                                       |  |            |           |  |            |           |                             | -  |
| 121                                   | 451727.90  | 1264496.80 | -         | 451728.14  | 1264491.46 | -         | -                           | -  |
| 122                                   | 451722.80  | 1264496.60 | -         | 451730.68  | 1264491.60 | -         | -                           | -  |
| 123                                   | 451723.10  | 1264488.80 | -         | 451730.39  | 1264496.87 | -         | -                           | -  |
| 124                                   | 451720.10  | 1264488.70 | -         | 451722.80  | 1264496.60 | -         | -                           | -  |
| 125                                   | 451720.10  | 1264486.80 | -         | 451723.10  | 1264488.80 | -         | -                           | -  |
| 126                                   | 451721.50  | 1264486.80 | -         | 451720.10  | 1264488.70 | -         | -                           | -  |
| 127                                   | 451721.50  | 1264485.80 | -         | 451720.10  | 1264486.80 | -         | -                           | -  |
| 128                                   | 451728.40  | 1264486.10 | -         | 451721.50  | 1264486.80 | -         | -                           | -  |
| 127                                   | -  | -          | -         | 451721.50  | 1264485.80 | -         | -                           | -  |
| 128                                   | -  | -          | -         | 451728.40  | 1264486.10 | -         | -                           | -  |
| 121                                   | 451727.90  | 1264496.80 | -         | 451728.14  | 1264491.46 | -         | -                           | -  |

**2. Иные сведения об объекте недвижимости с кадастровым номером: 67:04:0200101:930 :**

1.

**3. Пояснения к сведениям об объекте недвижимости с кадастровым номером 67:04:0200101:930 :**

1. -

**Сведения о зданиях, сооружениях, объектах незавершенного строительства, необходимые для исправления реестровых ошибок в сведениях об описании их местоположения**

**1. Сведения о характерных точках контура**

**здание**

вид объекта недвижимости (здание, сооружение, объект незавершенного строительства)

**с кадастровым номером 67:04:0200101:931 :**

Система координат МСК\_67, Зона 1

Зона № 1

| Обозначение характерных точек контура | Содержатся в Едином государственном реестре недвижимости |            |           | Определены в ходе выполнения комплексных кадастровых работ |            |           | Метод определения координат | Формулы, примененные для расчета средней квадратической погрешности определения координат характерных точек (Mt), м, с подставленными в такие формулы значениями и итоговые (вычисленные) значения Mt, м |
|---------------------------------------|--|------------|-----------|--|------------|-----------|-----------------------------|--|
|                                       | Координаты, м  |            | Радиус, м | Координаты, м  |            | Радиус, м |                             |  |
|                                       | X  | Y          | R         | X  | Y          | R         |                             |  |
| <b>1</b>                              | <b>2</b>   | <b>3</b>   | <b>4</b>  | <b>5</b>   | <b>6</b>   | <b>7</b>  | <b>8</b>                    | <b>9</b>   |
|                                       |  |            |           |  |            |           |                             | -  |
| 129                                   | 451132.70  | 1263751.00 | -         | 451128.96  | 1263760.76 | -         | -                           | -  |
| 130                                   | 451128.50  | 1263760.50 | -         | 451125.79  | 1263759.40 | -         | -                           | -  |
| 131                                   | 451125.50  | 1263759.10 | -         | 451124.32  | 1263762.80 | -         | -                           | -  |
| 132                                   | 451124.90  | 1263760.50 | -         | 451120.74  | 1263761.25 | -         | -                           | -  |
| 133                                   | 451121.10  | 1263758.80 | -         | 451122.07  | 1263758.18 | -         | -                           | -  |
| 134                                   | 451121.80  | 1263757.50 | -         | 451119.93  | 1263757.25 | -         | -                           | -  |
| 135                                   | 451119.50  | 1263756.40 | -         | 451123.98  | 1263747.90 | -         | -                           | -  |
| 136                                   | 451123.70  | 1263747.00 | -         | 451132.86  | 1263751.75 | -         | -                           | -  |
| 129                                   | 451132.70  | 1263751.00 | -         | 451128.96  | 1263760.76 | -         | -                           | -  |

**2. Иные сведения об объекте недвижимости с кадастровым номером: 67:04:0200101:931 :**

1.

**3. Пояснения к сведениям об объекте недвижимости с кадастровым номером 67:04:0200101:931 :**

1. | -

**Сведения о зданиях, сооружениях, объектах незавершенного строительства, необходимые для исправления реестровых ошибок в сведениях об описании их местоположения**

**1. Сведения о характерных точках контура**

**здание**

вид объекта недвижимости (здание, сооружение, объект незавершенного строительства)

с кадастровым номером 67:04:0200101:950 :

Система координат МСК\_67

Зона № 0

| Обозначение характерных точек контура | Содержатся в Едином государственном реестре недвижимости |            |           | Определены в ходе выполнения комплексных кадастровых работ |            |           | Метод определения координат | Формулы, примененные для расчета средней квадратической погрешности определения координат характерных точек (Mt), м, с подставленными в такие формулы значениями и итоговые (вычисленные) значения Mt, м |
|---------------------------------------|--|------------|-----------|--|------------|-----------|-----------------------------|--|
|                                       | Координаты, м  |            | Радиус, м | Координаты, м  |            | Радиус, м |                             |  |
|                                       | X  | Y          | R         | X  | Y          | R         |                             |  |
| 1                                     | 2  | 3          | 4         | 5  | 6          | 7         | 8                           | 9  |
|                                       |  |            |           |  |            |           |                             | -  |
| 159                                   | 451754.60  | 1264668.80 | -         | 451754.60  | 1264668.80 | -         | -                           | -  |
| 160                                   | 451753.60  | 1264677.90 | -         | 451754.33  | 1264671.23 | -         | -                           | -  |
| 161                                   | 451746.50  | 1264677.10 | -         | 451756.10  | 1264671.38 | -         | -                           | -  |
| 162                                   | 451747.80  | 1264664.50 | -         | 451755.92  | 1264673.07 | -         | -                           | -  |
| 163                                   | 451746.70  | 1264664.40 | -         | 451754.21  | 1264672.91 | -         | -                           | -  |
| 164                                   | 451746.90  | 1264662.50 | -         | 451753.60  | 1264677.90 | -         | -                           | -  |
| 165                                   | 451752.50  | 1264663.10 | -         | 451746.50  | 1264677.10 | -         | -                           | -  |
| 166                                   | 451751.90  | 1264668.50 | -         | 451747.80  | 1264664.50 | -         | -                           | -  |
| 163                                   | -  | -          | -         | 451746.70  | 1264664.40 | -         | -                           | -  |
| 164                                   | -  | -          | -         | 451746.90  | 1264662.50 | -         | -                           | -  |
| 165                                   | -  | -          | -         | 451752.50  | 1264663.10 | -         | -                           | -  |
| 166                                   | -  | -          | -         | 451751.90  | 1264668.50 | -         | -                           | -  |
| 159                                   | 451754.60  | 1264668.80 | -         | 451754.60  | 1264668.80 | -         | -                           | -  |

**2. Иные сведения об объекте недвижимости**

с кадастровым номером: 67:04:0200101:950 :

1.

**3. Пояснения к сведениям об объекте недвижимости с кадастровым номером 67:04:0200101:950 :**

1. -



**Сведения о зданиях, сооружениях, объектах незавершенного строительства, необходимые для исправления реестровых ошибок в сведениях об описании их местоположения**

**1. Сведения о характерных точках контура**

**здание**

вид объекта недвижимости (здание, сооружение, объект незавершенного строительства)

**с кадастровым номером 67:04:0200101:956 :**

Система координат МСК\_67

Зона № 0

| Обозначение характерных точек контура | Содержатся в Едином государственном реестре недвижимости |            |           | Определены в ходе выполнения комплексных кадастровых работ |            |           | Метод определения координат | Формулы, примененные для расчета средней квадратической погрешности определения координат характерных точек (Mt), м, с подставленными в такие формулы значениями и итоговые (вычисленные) значения Mt, м |
|---------------------------------------|--|------------|-----------|--|------------|-----------|-----------------------------|--|
|                                       | Координаты, м  |            | Радиус, м | Координаты, м  |            | Радиус, м |                             |  |
|                                       | X  | Y          | R         | X  | Y          | R         |                             |  |
| 1                                     | 2  | 3          | 4         | 5  | 6          | 7         | 8                           | 9  |
|                                       |  |            |           |  |            |           |                             | -  |
| 173                                   | 451838.70  | 1264365.90 | -         | 451836.46  | 1264365.46 | -         | -                           | -  |
| 174                                   | 451837.50  | 1264372.20 | -         | 451836.75  | 1264364.04 | -         | -                           | -  |
| 175                                   | 451824.90  | 1264369.80 | -         | 451838.99  | 1264364.48 | -         | -                           | -  |
| 176                                   | 451826.10  | 1264363.40 | -         | 451837.50  | 1264372.20 | -         | -                           | -  |
| 175                                   | -  | -          | -         | 451824.90  | 1264369.80 | -         | -                           | -  |
| 176                                   | -  | -          | -         | 451826.10  | 1264363.40 | -         | -                           | -  |
| 173                                   | 451838.70  | 1264365.90 | -         | 451836.46  | 1264365.46 | -         | -                           | -  |

**2. Иные сведения об объекте недвижимости с кадастровым номером: 67:04:0200101:956 :**

1.

**3. Пояснения к сведениям об объекте недвижимости с кадастровым номером 67:04:0200101:956 :**

1. -

**Сведения о зданиях, сооружениях, объектах незавершенного строительства, необходимые для исправления реестровых ошибок в сведениях об описании их местоположения**

**1. Сведения о характерных точках контура**

**здание**

вид объекта недвижимости (здание, сооружение, объект незавершенного строительства)

с кадастровым номером 67:04:0200101:957 :

Система координат МСК\_67

Зона № 0

| Обозначение характерных точек контура | Содержатся в Едином государственном реестре недвижимости |            |           | Определены в ходе выполнения комплексных кадастровых работ |            |           | Метод определения координат | Формулы, примененные для расчета средней квадратической погрешности определения координат характерных точек (Mt), м, с подставленными в такие формулы значениями и итоговые (вычисленные) значения Mt, м |
|---------------------------------------|--|------------|-----------|--|------------|-----------|-----------------------------|--|
|                                       | Координаты, м  |            | Радиус, м | Координаты, м  |            | Радиус, м |                             |  |
|                                       | X  | Y          | R         | X  | Y          | R         |                             |  |
| 1                                     | 2  | 3          | 4         | 5  | 6          | 7         | 8                           | 9  |
|                                       |  |            |           |  |            |           |                             | -  |
| 177                                   | 451761.73  | 1264108.53 | -         | 451762.52  | 1264108.18 | -         | -                           | -  |
| 178                                   | 451758.81  | 1264113.86 | -         | 451759.54  | 1264114.02 | -         | -                           | -  |
| 179                                   | 451760.78  | 1264114.92 | -         | 451761.32  | 1264114.93 | -         | -                           | -  |
| 180                                   | 451758.46  | 1264119.15 | -         | 451759.23  | 1264119.02 | -         | -                           | -  |
| 181                                   | 451751.07  | 1264115.07 | -         | 451751.73  | 1264115.20 | -         | -                           | -  |
| 182                                   | 451756.26  | 1264105.59 | -         | 451756.80  | 1264105.26 | -         | -                           | -  |
| 177                                   | 451761.73  | 1264108.53 | -         | 451762.52  | 1264108.18 | -         | -                           | -  |

**2. Иные сведения об объекте недвижимости с кадастровым номером: 67:04:0200101:957 :**

1.

**3. Пояснения к сведениям об объекте недвижимости с кадастровым номером 67:04:0200101:957 :**

1. -

**Сведения о зданиях, сооружениях, объектах незавершенного строительства, необходимые для исправления реестровых ошибок в сведениях об описании их местоположения**

**1. Сведения о характерных точках контура**

**здание**

вид объекта недвижимости (здание, сооружение, объект незавершенного строительства)

**с кадастровым номером 67:04:0200101:958 :**

Система координат МСК\_67

Зона № 0

| Обозначение характерных точек контура | Содержатся в Едином государственном реестре недвижимости |            |           | Определены в ходе выполнения комплексных кадастровых работ |            |           | Метод определения координат | Формулы, примененные для расчета средней квадратической погрешности определения координат характерных точек (Mt), м, с подставленными в такие формулы значениями и итоговые (вычисленные) значения Mt, м |
|---------------------------------------|--|------------|-----------|--|------------|-----------|-----------------------------|--|
|                                       | Координаты, м  |            | Радиус, м | Координаты, м  |            | Радиус, м |                             |  |
|                                       | X  | Y          | R         | X  | Y          | R         |                             |  |
| 1                                     | 2  | 3          | 4         | 5  | 6          | 7         | 8                           | 9  |
|                                       |  |            |           |  |            |           |                             | -  |
| 183                                   | 451092.20  | 1264483.10 | -         | 451088.79  | 1264476.86 | -         | -                           | -  |
| 184                                   | 451083.10  | 1264482.70 | -         | 451088.77  | 1264474.73 | -         | -                           | -  |
| 185                                   | 451083.40  | 1264476.70 | -         | 451089.99  | 1264474.71 | -         | -                           | -  |
| 186                                   | 451088.40  | 1264477.00 | -         | 451089.97  | 1264472.81 | -         | -                           | -  |
| 187                                   | 451088.50  | 1264474.70 | -         | 451092.00  | 1264472.79 | -         | -                           | -  |
| 188                                   | 451092.60  | 1264474.90 | -         | 451092.02  | 1264474.72 | -         | -                           | -  |
| н9200                                 | -  | -          | -         | 451092.53  | 1264474.72 | -         | -                           | -  |
| н9210                                 | -  | -          | -         | 451092.62  | 1264482.73 | -         | -                           | -  |
| н9220                                 | -  | -          | -         | 451091.96  | 1264482.74 | -         | -                           | -  |
| н9230                                 | -  | -          | -         | 451091.98  | 1264484.19 | -         | -                           | -  |
| н9240                                 | -  | -          | -         | 451089.28  | 1264484.22 | -         | -                           | -  |
| н9250                                 | -  | -          | -         | 451089.29  | 1264485.21 | -         | -                           | -  |
| н9260                                 | -  | -          | -         | 451087.89  | 1264485.23 | -         | -                           | -  |
| н9270                                 | -  | -          | -         | 451087.88  | 1264484.21 | -         | -                           | -  |
| н9280                                 | -  | -          | -         | 451083.39  | 1264484.26 | -         | -                           | -  |
| н9290                                 | -  | -          | -         | 451083.31  | 1264476.92 | -         | -                           | -  |
| 183                                   | 451092.20  | 1264483.10 | -         | 451088.79  | 1264476.86 | -         | -                           | -  |

**2. Иные сведения об объекте недвижимости с кадастровым номером: 67:04:0200101:958 :**

1.

**3. Пояснения к сведениям об объекте недвижимости с кадастровым номером 67:04:0200101:958 :**

1.

-

**Сведения о зданиях, сооружениях, объектах незавершенного строительства, необходимые для исправления реестровых ошибок в сведениях об описании их местоположения**

**1. Сведения о характерных точках контура**

**здание**

вид объекта недвижимости (здание, сооружение, объект незавершенного строительства)

с кадастровым номером 67:04:0200101:963 :

Система координат МСК\_67

Зона № 0

| Обозначение характерных точек контура | Содержатся в Едином государственном реестре недвижимости |            |           | Определены в ходе выполнения комплексных кадастровых работ |            |           | Метод определения координат | Формулы, примененные для расчета средней квадратической погрешности определения координат характерных точек (Mt), м, с подставленными в такие формулы значениями и итоговые (вычисленные) значения Mt, м |
|---------------------------------------|--|------------|-----------|--|------------|-----------|-----------------------------|--|
|                                       | Координаты, м  |            | Радиус, м | Координаты, м  |            | Радиус, м |                             |  |
|                                       | X  | Y          | R         | X  | Y          | R         |                             |  |
| 1                                     | 2  | 3          | 4         | 5  | 6          | 7         | 8                           | 9  |
|                                       |  |            |           |  |            |           |                             | -  |
| 189                                   | 451890.90  | 1263847.60 | -         | 451898.04  | 1263854.54 | -         | -                           | -  |
| 190                                   | 451887.20  | 1263856.20 | -         | 451899.75  | 1263855.28 | -         | -                           | -  |
| 191                                   | 451878.60  | 1263852.50 | -         | 451899.02  | 1263856.96 | -         | -                           | -  |
| 192                                   | 451881.50  | 1263845.90 | -         | 451897.48  | 1263856.29 | -         | -                           | -  |
| 193                                   | 451883.90  | 1263846.90 | -         | 451896.67  | 1263858.18 | -         | -                           | -  |
| 194                                   | 451884.80  | 1263845.00 | -         | 451894.41  | 1263857.20 | -         | -                           | -  |
| н9300                                 | -  | -          | -         | 451893.59  | 1263859.09 | -         | -                           | -  |
| н9310                                 | -  | -          | -         | 451887.40  | 1263856.41 | -         | -                           | -  |
| н9320                                 | -  | -          | -         | 451891.08  | 1263847.92 | -         | -                           | -  |
| н9330                                 | -  | -          | -         | 451893.13  | 1263848.81 | -         | -                           | -  |
| н9340                                 | -  | -          | -         | 451899.35  | 1263851.51 | -         | -                           | -  |
| 189                                   | 451890.90  | 1263847.60 | -         | 451898.04  | 1263854.54 | -         | -                           | -  |

**2. Иные сведения об объекте недвижимости с кадастровым номером: 67:04:0200101:963 :**

1.

**3. Пояснения к сведениям об объекте недвижимости с кадастровым номером 67:04:0200101:963 :**

1.

-

**Сведения о зданиях, сооружениях, объектах незавершенного строительства, необходимые для исправления реестровых ошибок в сведениях об описании их местоположения**

**1. Сведения о характерных точках контура**

**здание**

вид объекта недвижимости (здание, сооружение, объект незавершенного строительства)

с кадастровым номером 67:04:0200101:964 :

Система координат МСК\_67

Зона № 0

| Обозначение характерных точек контура | Содержатся в Едином государственном реестре недвижимости |            |           | Определены в ходе выполнения комплексных кадастровых работ |            |           | Метод определения координат | Формулы, примененные для расчета средней квадратической погрешности определения координат характерных точек (Mt), м, с подставленными в такие формулы значениями и итоговые (вычисленные) значения Mt, м |
|---------------------------------------|--|------------|-----------|--|------------|-----------|-----------------------------|--|
|                                       | Координаты, м  |            | Радиус, м | Координаты, м  |            | Радиус, м |                             |  |
|                                       | X  | Y          | R         | X  | Y          | R         |                             |  |
| 1                                     | 2  | 3          | 4         | 5  | 6          | 7         | 8                           | 9  |
|                                       |  |            |           |  |            |           |                             | -  |
| 195                                   | 451477.60  | 1264542.30 | -         | 451464.33  | 1264541.75 | -         | -                           | -  |
| 196                                   | 451477.70  | 1264548.90 | -         | 451464.34  | 1264543.10 | -         | -                           | -  |
| 197                                   | 451464.40  | 1264548.90 | -         | 451467.40  | 1264543.08 | -         | -                           | -  |
| 198                                   | 451464.40  | 1264547.50 | -         | 451467.43  | 1264547.88 | -         | -                           | -  |
| 199                                   | 451462.20  | 1264547.50 | -         | 451451.10  | 1264547.99 | -         | -                           | -  |
| 200                                   | 451462.20  | 1264542.40 | -         | 451451.06  | 1264541.84 | -         | -                           | -  |
| 195                                   | 451477.60  | 1264542.30 | -         | 451464.33  | 1264541.75 | -         | -                           | -  |

**2. Иные сведения об объекте недвижимости с кадастровым номером: 67:04:0200101:964 :**

1.

**3. Пояснения к сведениям об объекте недвижимости с кадастровым номером 67:04:0200101:964 :**

1. -

**Сведения о зданиях, сооружениях, объектах незавершенного строительства, необходимые для исправления реестровых ошибок в сведениях об описании их местоположения**

**1. Сведения о характерных точках контура**

**здание**

вид объекта недвижимости (здание, сооружение, объект незавершенного строительства)

**с кадастровым номером 67:04:0200101:965 :**

Система координат МСК-67, зона 1

Зона № 1

| Обозначение характерных точек контура | Содержатся в Едином государственном реестре недвижимости |            |           | Определены в ходе выполнения комплексных кадастровых работ |            |           | Метод определения координат | Формулы, примененные для расчета средней квадратической погрешности определения координат характерных точек (Mt), м, с подставленными в такие формулы значениями и итоговые (вычисленные) значения Mt, м |
|---------------------------------------|--|------------|-----------|--|------------|-----------|-----------------------------|--|
|                                       | Координаты, м  |            | Радиус, м | Координаты, м  |            | Радиус, м |                             |  |
|                                       | X  | Y          | R         | X  | Y          | R         |                             |  |
| 1                                     | 2  | 3          | 4         | 5  | 6          | 7         | 8                           | 9  |
|                                       |  |            |           |  |            |           |                             | -  |
| 201                                   | 450677.40  | 1265401.90 | -         | 450679.54  | 1265411.70 | -         | -                           | -  |
| 202                                   | 450679.60  | 1265411.20 | -         | 450675.62  | 1265412.00 | -         | -                           | -  |
| 203                                   | 450675.20  | 1265412.20 | -         | 450675.75  | 1265413.68 | -         | -                           | -  |
| 204                                   | 450675.50  | 1265413.60 | -         | 450670.78  | 1265414.07 | -         | -                           | -  |
| 205                                   | 450671.30  | 1265414.60 | -         | 450669.89  | 1265402.79 | -         | -                           | -  |
| 206                                   | 450668.80  | 1265403.90 | -         | 450678.79  | 1265402.09 | -         | -                           | -  |
| 201                                   | 450677.40  | 1265401.90 | -         | 450679.54  | 1265411.70 | -         | -                           | -  |

**2. Иные сведения об объекте недвижимости с кадастровым номером: 67:04:0200101:965 :**

1.

**3. Пояснения к сведениям об объекте недвижимости с кадастровым номером 67:04:0200101:965 :**

1. -

**Сведения о зданиях, сооружениях, объектах незавершенного строительства, необходимые для исправления реестровых ошибок в сведениях об описании их местоположения**

**1. Сведения о характерных точках контура**

**здание**

вид объекта недвижимости (здание, сооружение, объект незавершенного строительства)

**с кадастровым номером 67:04:0200101:966 :**

Система координат МСК\_67

Зона № 0

| Обозначение характерных точек контура | Содержатся в Едином государственном реестре недвижимости |            |           | Определены в ходе выполнения комплексных кадастровых работ |            |           | Метод определения координат | Формулы, примененные для расчета средней квадратической погрешности определения координат характерных точек (Mt), м, с подставленными в такие формулы значениями и итоговые (вычисленные) значения Mt, м |
|---------------------------------------|--|------------|-----------|--|------------|-----------|-----------------------------|--|
|                                       | Координаты, м  |            | Радиус, м | Координаты, м  |            | Радиус, м |                             |  |
|                                       | X  | Y          | R         | X  | Y          | R         |                             |  |
| <b>1</b>                              | <b>2</b>   | <b>3</b>   | <b>4</b>  | <b>5</b>   | <b>6</b>   | <b>7</b>  | <b>8</b>                    | <b>9</b>   |
|                                       |  |            |           |  |            |           |                             | -  |
| 207                                   | 452134.20  | 1264654.20 | -         | 452129.97  | 1264663.21 | -         | -                           | -  |
| 208                                   | 452130.40  | 1264663.10 | -         | 452120.04  | 1264658.55 | -         | -                           | -  |
| 209                                   | 452120.60  | 1264658.80 | -         | 452121.88  | 1264654.63 | -         | -                           | -  |
| 210                                   | 452122.00  | 1264655.60 | -         | 452123.89  | 1264655.57 | -         | -                           | -  |
| 211                                   | 452124.00  | 1264656.50 | -         | 452126.06  | 1264650.93 | -         | -                           | -  |
| 212                                   | 452126.40  | 1264650.80 | -         | 452133.98  | 1264654.65 | -         | -                           | -  |
| 207                                   | 452134.20  | 1264654.20 | -         | 452129.97  | 1264663.21 | -         | -                           | -  |

**2. Иные сведения об объекте недвижимости с кадастровым номером: 67:04:0200101:966 :**

1.

**3. Пояснения к сведениям об объекте недвижимости с кадастровым номером 67:04:0200101:966 :**

1. -

**Сведения о зданиях, сооружениях, объектах незавершенного строительства, необходимые для исправления реестровых ошибок в сведениях об описании их местоположения**

**1. Сведения о характерных точках контура**

**здание**

вид объекта недвижимости (здание, сооружение, объект незавершенного строительства)

с кадастровым номером **67:04:0200101:967** :

Система координат МСК-67, зона 1

Зона № 1

| Обозначение характерных точек контура | Содержатся в Едином государственном реестре недвижимости |            |           | Определены в ходе выполнения комплексных кадастровых работ |            |           | Метод определения координат | Формулы, примененные для расчета средней квадратической погрешности определения координат характерных точек (Mt), м, с подставленными в такие формулы значениями и итоговые (вычисленные) значения Mt, м |
|---------------------------------------|--|------------|-----------|--|------------|-----------|-----------------------------|--|
|                                       | Координаты, м  |            | Радиус, м | Координаты, м  |            | Радиус, м |                             |  |
|                                       | X  | Y          | R         | X  | Y          | R         |                             |  |
| 1                                     | 2  | 3          | 4         | 5  | 6          | 7         | 8                           | 9  |
|                                       |  |            |           |  |            |           |                             | -  |
| 213                                   | 450694.60  | 1265611.10 | -         | 450694.58  | 1265611.60 | -         | -                           | -  |
| 214                                   | 450694.50  | 1265626.00 | -         | 450694.38  | 1265618.57 | -         | -                           | -  |
| 215                                   | 450685.00  | 1265625.90 | -         | 450696.41  | 1265618.63 | -         | -                           | -  |
| 216                                   | 450685.10  | 1265611.00 | -         | 450696.34  | 1265621.06 | -         | -                           | -  |
| н9350                                 | -  | -          | -         | 450694.78  | 1265621.01 | -         | -                           | -  |
| н9360                                 | -  | -          | -         | 450694.63  | 1265626.41 | -         | -                           | -  |
| н9370                                 | -  | -          | -         | 450689.40  | 1265626.26 | -         | -                           | -  |
| н9380                                 | -  | -          | -         | 450689.36  | 1265627.67 | -         | -                           | -  |
| н9390                                 | -  | -          | -         | 450687.57  | 1265627.62 | -         | -                           | -  |
| н9400                                 | -  | -          | -         | 450687.61  | 1265626.29 | -         | -                           | -  |
| н9410                                 | -  | -          | -         | 450685.03  | 1265626.22 | -         | -                           | -  |
| н9420                                 | -  | -          | -         | 450685.46  | 1265611.34 | -         | -                           | -  |
| 213                                   | 450694.60  | 1265611.10 | -         | 450694.58  | 1265611.60 | -         | -                           | -  |

**2. Иные сведения об объекте недвижимости с кадастровым номером: 67:04:0200101:967 :**

1.

**3. Пояснения к сведениям об объекте недвижимости с кадастровым номером 67:04:0200101:967 :**

1. -



**Сведения о зданиях, сооружениях, объектах незавершенного строительства, необходимые для исправления реестровых ошибок в сведениях об описании их местоположения**

**1. Сведения о характерных точках контура**

**здание**

вид объекта недвижимости (здание, сооружение, объект незавершенного строительства)

**с кадастровым номером 67:04:0200101:968 :**

Система координат МСК\_67

Зона № 0

| Обозначение характерных точек контура | Содержатся в Едином государственном реестре недвижимости |            |           | Определены в ходе выполнения комплексных кадастровых работ |            |           | Метод определения координат | Формулы, примененные для расчета средней квадратической погрешности определения координат характерных точек (Mt), м, с подставленными в такие формулы значениями и итоговые (вычисленные) значения Mt, м |
|---------------------------------------|--|------------|-----------|--|------------|-----------|-----------------------------|--|
|                                       | Координаты, м  |            | Радиус, м | Координаты, м  |            | Радиус, м |                             |  |
|                                       | X  | Y          | R         | X  | Y          | R         |                             |  |
| 1                                     | 2  | 3          | 4         | 5  | 6          | 7         | 8                           | 9  |
|                                       |  |            |           |  |            |           |                             | -  |
| 217                                   | 451898.00  | 1264129.70 | -         | 451897.78  | 1264129.57 | -         | -                           | -  |
| 218                                   | 451893.40  | 1264131.60 | -         | 451897.40  | 1264129.72 | -         | -                           | -  |
| 219                                   | 451894.20  | 1264133.50 | -         | 451900.01  | 1264136.38 | -         | -                           | -  |
| 220                                   | 451892.20  | 1264134.30 | -         | 451897.20  | 1264137.48 | -         | -                           | -  |
| 221                                   | 451891.40  | 1264132.40 | -         | 451894.69  | 1264131.06 | -         | -                           | -  |
| 222                                   | 451887.40  | 1264134.10 | -         | 451893.39  | 1264131.57 | -         | -                           | -  |
| 223                                   | 451883.60  | 1264124.90 | -         | 451894.25  | 1264133.77 | -         | -                           | -  |
| 224                                   | 451894.20  | 1264120.50 | -         | 451892.32  | 1264134.52 | -         | -                           | -  |
| н9430                                 | -  | -          | -         | 451891.54  | 1264132.52 | -         | -                           | -  |
| н9440                                 | -  | -          | -         | 451887.23  | 1264134.21 | -         | -                           | -  |
| н9450                                 | -  | -          | -         | 451883.81  | 1264125.46 | -         | -                           | -  |
| н9460                                 | -  | -          | -         | 451890.11  | 1264122.99 | -         | -                           | -  |
| н9470                                 | -  | -          | -         | 451889.54  | 1264121.53 | -         | -                           | -  |
| н9480                                 | -  | -          | -         | 451887.83  | 1264122.21 | -         | -                           | -  |
| н9490                                 | -  | -          | -         | 451887.23  | 1264120.68 | -         | -                           | -  |
| н9500                                 | -  | -          | -         | 451888.85  | 1264120.05 | -         | -                           | -  |
| н9510                                 | -  | -          | -         | 451888.66  | 1264119.56 | -         | -                           | -  |
| н9520                                 | -  | -          | -         | 451893.18  | 1264117.79 | -         | -                           | -  |
| 217                                   | 451898.00  | 1264129.70 | -         | 451897.78  | 1264129.57 | -         | -                           | -  |

**2. Иные сведения об объекте недвижимости с кадастровым номером: 67:04:0200101:968 :**

1.

**Сведения о зданиях, сооружениях, объектах незавершенного строительства,  
необходимые для исправления реестровых ошибок в сведениях об описании их  
местоположения**

**3. Пояснения к сведениям об объекте недвижимости с кадастровым номером 67:04:0200101:968 :**

|    |   |
|----|---|
| 1. | - |
|----|---|

**Сведения о зданиях, сооружениях, объектах незавершенного строительства, необходимые для исправления реестровых ошибок в сведениях об описании их местоположения**

**1. Сведения о характерных точках контура**

**здание**

вид объекта недвижимости (здание, сооружение, объект незавершенного строительства)

**с кадастровым номером 67:04:0200101:988 :**

Система координат МСК-67, зона 1

Зона № 1

| Обозначение характерных точек контура | Содержатся в Едином государственном реестре недвижимости |            |           | Определены в ходе выполнения комплексных кадастровых работ |            |           | Метод определения координат | Формулы, примененные для расчета средней квадратической погрешности определения координат характерных точек (Mt), м, с подставленными в такие формулы значениями и итоговые (вычисленные) значения Mt, м |
|---------------------------------------|--|------------|-----------|--|------------|-----------|-----------------------------|--|
|                                       | Координаты, м  |            | Радиус, м | Координаты, м  |            | Радиус, м |                             |  |
|                                       | X  | Y          | R         | X  | Y          | R         |                             |  |
| 1                                     | 2  | 3          | 4         | 5  | 6          | 7         | 8                           | 9  |
|                                       |  |            |           |  |            |           |                             | -  |
| 225                                   | 450557.30  | 1265153.40 | -         | 450556.84  | 1265161.73 | -         | -                           | -  |
| 226                                   | 450555.30  | 1265161.00 | -         | 450552.20  | 1265160.67 | -         | -                           | -  |
| 227                                   | 450545.90  | 1265158.60 | -         | 450552.10  | 1265161.14 | -         | -                           | -  |
| 228                                   | 450547.80  | 1265150.90 | -         | 450545.50  | 1265159.62 | -         | -                           | -  |
| н967О                                 | -  | -          | -         | 450547.39  | 1265151.38 | -         | -                           | -  |
| н968О                                 | -  | -          | -         | 450558.63  | 1265153.96 | -         | -                           | -  |
| 225                                   | 450557.30  | 1265153.40 | -         | 450556.84  | 1265161.73 | -         | -                           | -  |

**2. Иные сведения об объекте недвижимости с кадастровым номером: 67:04:0200101:988 :**

1.

**3. Пояснения к сведениям об объекте недвижимости с кадастровым номером 67:04:0200101:988 :**

1. -

**Сведения о зданиях, сооружениях, объектах незавершенного строительства, необходимые для исправления реестровых ошибок в сведениях об описании их местоположения**

**1. Сведения о характерных точках контура**

здание

вид объекта недвижимости (здание, сооружение, объект незавершенного строительства)

с кадастровым номером 67:04:0200101:989 :

Система координат МСК\_67

Зона № 0

| Обозначение характерных точек контура | Содержатся в Едином государственном реестре недвижимости |            |           | Определены в ходе выполнения комплексных кадастровых работ |            |           | Метод определения координат | Формулы, примененные для расчета средней квадратической погрешности определения координат характерных точек (Mt), м, с подставленными в такие формулы значениями и итоговые (вычисленные) значения Mt, м |
|---------------------------------------|--|------------|-----------|--|------------|-----------|-----------------------------|--|
|                                       | Координаты, м  |            | Радиус, м | Координаты, м  |            | Радиус, м |                             |  |
|                                       | X  | Y          | R         | X  | Y          | R         |                             |  |
| 1                                     | 2  | 3          | 4         | 5  | 6          | 7         | 8                           | 9  |
|                                       |  |            |           |  |            |           |                             | -  |
| 229                                   | 451045.60  | 1263931.09 | -         | 451044.13  | 1263936.36 | -         | -                           | -  |
| 230                                   | 451043.93  | 1263936.01 | -         | 451046.01  | 1263937.04 | -         | -                           | -  |
| 231                                   | 451045.48  | 1263936.54 | -         | 451045.14  | 1263939.49 | -         | -                           | -  |
| 232                                   | 451044.54  | 1263939.32 | -         | 451040.59  | 1263937.86 | -         | -                           | -  |
| 233                                   | 451042.99  | 1263938.80 | -         | 451041.22  | 1263936.08 | -         | -                           | -  |
| 234                                   | 451042.96  | 1263938.88 | -         | 451033.06  | 1263933.15 | -         | -                           | -  |
| 235                                   | 451040.02  | 1263937.88 | -         | 451035.04  | 1263927.61 | -         | -                           | -  |
| 236                                   | 451040.69  | 1263935.88 | -         | 451045.87  | 1263931.49 | -         | -                           | -  |
| 237                                   | 451032.92  | 1263933.26 | -         | -  | -          | -         | -                           | -  |
| 238                                   | 451034.88  | 1263927.47 | -         | -  | -          | -         | -                           | -  |
| 229                                   | 451045.60  | 1263931.09 | -         | 451044.13  | 1263936.36 | -         | -                           | -  |

**2. Иные сведения об объекте недвижимости с кадастровым номером: 67:04:0200101:989 :**

1.

**3. Пояснения к сведениям об объекте недвижимости с кадастровым номером 67:04:0200101:989 :**

1. -

**Сведения о зданиях, сооружениях, объектах незавершенного строительства, необходимые для исправления реестровых ошибок в сведениях об описании их местоположения**

**1. Сведения о характерных точках контура**

**здание**

вид объекта недвижимости (здание, сооружение, объект незавершенного строительства)

**с кадастровым номером 67:04:0200101:995 :**

Система координат МСК-67, зона 1

Зона № 1

| Обозначение характерных точек контура | Содержатся в Едином государственном реестре недвижимости |            |           | Определены в ходе выполнения комплексных кадастровых работ |            |           | Метод определения координат | Формулы, примененные для расчета средней квадратической погрешности определения координат характерных точек (Mt), м, с подставленными в такие формулы значениями и итоговые (вычисленные) значения Mt, м |
|---------------------------------------|--|------------|-----------|--|------------|-----------|-----------------------------|--|
|                                       | Координаты, м  |            | Радиус, м | Координаты, м  |            | Радиус, м |                             |  |
|                                       | X  | Y          | R         | X  | Y          | R         |                             |  |
| <b>1</b>                              | <b>2</b>   | <b>3</b>   | <b>4</b>  | <b>5</b>   | <b>6</b>   | <b>7</b>  | <b>8</b>                    | <b>9</b>   |
|                                       |  |            |           |  |            |           |                             | -  |
| 239                                   | 450803.20  | 1264467.50 | -         | 450790.33  | 1264458.18 | -         | -                           | -  |
| 240                                   | 450800.80  | 1264466.20 | -         | 450790.90  | 1264458.52 | -         | -                           | -  |
| 241                                   | 450800.20  | 1264467.40 | -         | 450792.10  | 1264456.51 | -         | -                           | -  |
| 242                                   | 450787.70  | 1264460.80 | -         | 450790.28  | 1264455.42 | -         | -                           | -  |
| 243                                   | 450789.50  | 1264457.40 | -         | 450791.11  | 1264454.04 | -         | -                           | -  |
| 244                                   | 450790.20  | 1264457.70 | -         | 450791.91  | 1264454.52 | -         | -                           | -  |
| 245                                   | 450791.30  | 1264455.60 | -         | 450792.27  | 1264453.90 | -         | -                           | -  |
| 246                                   | 450789.80  | 1264454.80 | -         | 450793.05  | 1264454.37 | -         | -                           | -  |
| 247                                   | 450790.60  | 1264453.40 | -         | 450792.61  | 1264455.10 | -         | -                           | -  |
| 248                                   | 450794.80  | 1264455.60 | -         | 450795.30  | 1264456.70 | -         | -                           | -  |
| 249                                   | 450792.90  | 1264459.20 | -         | 450793.25  | 1264460.14 | -         | -                           | -  |
| 250                                   | 450797.80  | 1264461.80 | -         | 450797.89  | 1264462.91 | -         | -                           | -  |
| 251                                   | 450799.10  | 1264459.40 | -         | 450799.39  | 1264460.39 | -         | -                           | -  |
| 252                                   | 450803.50  | 1264461.70 | -         | 450803.35  | 1264462.75 | -         | -                           | -  |
| 253                                   | 450804.40  | 1264460.00 | -         | 450804.22  | 1264461.29 | -         | -                           | -  |
| 254                                   | 450806.20  | 1264461.00 | -         | 450804.52  | 1264461.47 | -         | -                           | -  |
| 255                                   | 450805.30  | 1264462.70 | -         | 450805.16  | 1264460.39 | -         | -                           | -  |
| 256                                   | 450805.70  | 1264462.80 | -         | 450806.32  | 1264461.08 | -         | -                           | -  |
| н9850                                 | -  | -          | -         | 450805.73  | 1264462.07 | -         | -                           | -  |
| н9860                                 | -  | -          | -         | 450806.23  | 1264462.37 | -         | -                           | -  |
| н9870                                 | -  | -          | -         | 450803.45  | 1264467.05 | -         | -                           | -  |
| н9880                                 | -  | -          | -         | 450804.41  | 1264467.62 | -         | -                           | -  |
| н9890                                 | -  | -          | -         | 450803.62  | 1264468.95 | -         | -                           | -  |

**Сведения о зданиях, сооружениях, объектах незавершенного строительства, необходимые для исправления реестровых ошибок в сведениях об описании их местоположения**

**1. Сведения о характерных точках контура**

**здание**

вид объекта недвижимости (здание, сооружение, объект незавершенного строительства)

**с кадастровым номером 67:04:0200101:995 :**

Система координат МСК-67, зона 1

Зона № 1

| Обозначение характерных точек контура | Содержатся в Едином государственном реестре недвижимости |                |           | Определены в ходе выполнения комплексных кадастровых работ |                |           | Метод определения координат | Формулы, примененные для расчета средней квадратической погрешности определения координат характерных точек (Mt), м, с подставленными в такие формулы значениями и итоговые (вычисленные) значения Mt, м |
|---------------------------------------|--|----------------|-----------|--|----------------|-----------|-----------------------------|--|
|                                       | Координаты, м  |                | Радиус, м | Координаты, м  |                | Радиус, м |                             |  |
|                                       | X  | Y              | R         | X  | Y              | R         |                             |  |
| <b>1</b>                              | <b>2</b>   | <b>3</b>       | <b>4</b>  | <b>5</b>   | <b>6</b>       | <b>7</b>  | <b>8</b>                    | <b>9</b>   |
| н9900                                 | -  | -              | -         | 450800.1<br>1  | 1264466.8<br>6 | -         | -                           | -  |
| н9910                                 | -  | -              | -         | 450799.4<br>3  | 1264468.0<br>1 | -         | -                           | -  |
| н9920                                 | -  | -              | -         | 450788.3<br>9  | 1264461.4<br>4 | -         | -                           | -  |
| 239                                   | 450803.20  | 1264467.5<br>0 | -         | 450790.3<br>3  | 1264458.1<br>8 | -         | -                           | -  |

**2. Иные сведения об объекте недвижимости с кадастровым номером: 67:04:0200101:995 :**

1.

**3. Пояснения к сведениям об объекте недвижимости с кадастровым номером 67:04:0200101:995 :**

1.

-

**Сведения о зданиях, сооружениях, объектах незавершенного строительства, необходимые для исправления реестровых ошибок в сведениях об описании их местоположения**

**1. Сведения о характерных точках контура**

**здание**

вид объекта недвижимости (здание, сооружение, объект незавершенного строительства)

с кадастровым номером 67:04:0200101:996 :

Система координат МСК\_67

Зона № 0

| Обозначение характерных точек контура | Содержатся в Едином государственном реестре недвижимости |            |           | Определены в ходе выполнения комплексных кадастровых работ |            |           | Метод определения координат | Формулы, примененные для расчета средней квадратической погрешности определения координат характерных точек (Mt), м, с подставленными в такие формулы значениями и итоговые (вычисленные) значения Mt, м |
|---------------------------------------|--|------------|-----------|--|------------|-----------|-----------------------------|--|
|                                       | Координаты, м  |            | Радиус, м | Координаты, м  |            | Радиус, м |                             |  |
|                                       | X  | Y          | R         | X  | Y          | R         |                             |  |
| 1                                     | 2  | 3          | 4         | 5  | 6          | 7         | 8                           | 9  |
|                                       |  |            |           |  |            |           |                             | -  |
| 257                                   | 451203.31  | 1263928.58 | -         | 451192.37  | 1263953.04 | -         | -                           | -  |
| 258                                   | 451192.71  | 1263952.81 | -         | 451185.84  | 1263950.14 | -         | -                           | -  |
| 259                                   | 451185.82  | 1263949.80 | -         | 451183.75  | 1263955.00 | -         | -                           | -  |
| 260                                   | 451183.98  | 1263954.02 | -         | 451180.25  | 1263953.54 | -         | -                           | -  |
| 261                                   | 451180.59  | 1263952.53 | -         | 451182.33  | 1263948.58 | -         | -                           | -  |
| 262                                   | 451190.24  | 1263930.47 | -         | 451185.34  | 1263941.36 | -         | -                           | -  |
| 263                                   | 451185.11  | 1263928.23 | -         | 451183.30  | 1263940.48 | -         | -                           | -  |
| 264                                   | 451187.90  | 1263921.84 | -         | 451184.62  | 1263937.32 | -         | -                           | -  |
| 265                                   | 451195.87  | 1263925.33 | -         | 451186.70  | 1263938.10 | -         | -                           | -  |
| 266                                   | 451196.19  | 1263924.59 | -         | 451189.78  | 1263930.74 | -         | -                           | -  |
| 267                                   | 451200.68  | 1263926.56 | -         | 451185.13  | 1263928.79 | -         | -                           | -  |
| 268                                   | 451200.36  | 1263927.29 | -         | 451187.74  | 1263922.54 | -         | -                           | -  |
| н993О                                 | -  | -          | -         | 451202.55  | 1263928.75 | -         | -                           | -  |
| 257                                   | 451203.31  | 1263928.58 | -         | 451192.37  | 1263953.04 | -         | -                           | -  |

**2. Иные сведения об объекте недвижимости с кадастровым номером: 67:04:0200101:996 :**

1.

**3. Пояснения к сведениям об объекте недвижимости с кадастровым номером 67:04:0200101:996 :**

1.

-

**Сведения о зданиях, сооружениях, объектах незавершенного строительства, необходимые для исправления реестровых ошибок в сведениях об описании их местоположения**

**1. Сведения о характерных точках контура**

**здание**

вид объекта недвижимости (здание, сооружение, объект незавершенного строительства)

с кадастровым номером **67:04:0200101:1000** :

Система координат МСК\_67

Зона № 0

| Обозначение характерных точек контура | Содержатся в Едином государственном реестре недвижимости |            |           | Определены в ходе выполнения комплексных кадастровых работ |            |           | Метод определения координат | Формулы, примененные для расчета средней квадратической погрешности определения координат характерных точек (Mt), м, с подставленными в такие формулы значениями и итоговые (вычисленные) значения Mt, м |
|---------------------------------------|--|------------|-----------|--|------------|-----------|-----------------------------|--|
|                                       | Координаты, м  |            | Радиус, м | Координаты, м  |            | Радиус, м |                             |  |
|                                       | X  | Y          | R         | X  | Y          | R         |                             |  |
| 1                                     | 2  | 3          | 4         | 5  | 6          | 7         | 8                           | 9  |
|                                       |  |            |           |  |            |           |                             | -  |
| 269                                   | 451387.20  | 1263651.40 | -         | 451387.01  | 1263643.86 | -         | -                           | -  |
| 270                                   | 451386.00  | 1263653.80 | -         | 451386.80  | 1263644.26 | -         | -                           | -  |
| 271                                   | 451383.70  | 1263652.60 | -         | 451387.87  | 1263644.82 | -         | -                           | -  |
| 272                                   | 451380.70  | 1263658.20 | -         | 451384.86  | 1263650.58 | -         | -                           | -  |
| 273                                   | 451377.60  | 1263656.60 | -         | 451387.58  | 1263652.01 | -         | -                           | -  |
| 274                                   | 451378.80  | 1263654.40 | -         | 451387.20  | 1263652.75 | -         | -                           | -  |
| 275                                   | 451372.90  | 1263651.30 | -         | 451388.14  | 1263653.24 | -         | -                           | -  |
| 276                                   | 451379.00  | 1263639.40 | -         | 451387.53  | 1263654.41 | -         | -                           | -  |
| 277                                   | 451385.40  | 1263642.70 | -         | 451386.68  | 1263653.97 | -         | -                           | -  |
| 278                                   | 451383.90  | 1263645.50 | -         | 451386.46  | 1263654.38 | -         | -                           | -  |
| 279                                   | 451386.60  | 1263646.90 | -         | 451383.58  | 1263652.88 | -         | -                           | -  |
| 280                                   | 451384.90  | 1263650.20 | -         | 451380.70  | 1263658.37 | -         | -                           | -  |
| н9940                                 | -  | -          | -         | 451377.84  | 1263656.87 | -         | -                           | -  |
| н9950                                 | -  | -          | -         | 451379.02  | 1263654.62 | -         | -                           | -  |
| н9960                                 | -  | -          | -         | 451373.10  | 1263651.52 | -         | -                           | -  |
| н9970                                 | -  | -          | -         | 451379.23  | 1263639.79 | -         | -                           | -  |
| 269                                   | 451387.20  | 1263651.40 | -         | 451387.01  | 1263643.86 | -         | -                           | -  |

**2. Иные сведения об объекте недвижимости с кадастровым номером: 67:04:0200101:1000 :**

1.

**3. Пояснения к сведениям об объекте недвижимости с кадастровым номером 67:04:0200101:1000 :**

1. -



**Сведения о зданиях, сооружениях, объектах незавершенного строительства, необходимые для исправления реестровых ошибок в сведениях об описании их местоположения**

1. Сведения о характерных точках контура

здание

вид объекта недвижимости (здание, сооружение, объект незавершенного строительства)

с кадастровым номером 67:04:0200101:1116 :

Система координат 67.1

Зона № 1

| Обозначение характерных точек контура | Содержатся в Едином государственном реестре недвижимости |            |           | Определены в ходе выполнения комплексных кадастровых работ |            |           | Метод определения координат | Формулы, примененные для расчета средней квадратической погрешности определения координат характерных точек (Mt), м, с подставленными в такие формулы значениями и итоговые (вычисленные) значения Mt, м |
|---------------------------------------|--|------------|-----------|--|------------|-----------|-----------------------------|--|
|                                       | Координаты, м  |            | Радиус, м | Координаты, м  |            | Радиус, м |                             |  |
|                                       | X  | Y          | R         | X  | Y          | R         |                             |  |
| 1                                     | 2  | 3          | 4         | 5  | 6          | 7         | 8                           | 9  |
|                                       |  |            |           |  |            |           |                             | -  |
| 281                                   | 451777.32  | 1264849.63 | -         | 451777.59  | 1264850.09 | -         | -                           | -  |
| 282                                   | 451768.82  | 1264851.51 | -         | 451768.60  | 1264852.06 | -         | -                           | -  |
| 283                                   | 451767.27  | 1264844.55 | -         | 451767.10  | 1264845.21 | -         | -                           | -  |
| 284                                   | 451775.78  | 1264842.66 | -         | 451776.09  | 1264843.24 | -         | -                           | -  |
| 281                                   | 451777.32  | 1264849.63 | -         | 451777.59  | 1264850.09 | -         | -                           | -  |

2. Иные сведения об объекте недвижимости с кадастровым номером: 67:04:0200101:1116 :

1.

3. Пояснения к сведениям об объекте недвижимости с кадастровым номером 67:04:0200101:1116 :

1.

-

**Сведения о зданиях, сооружениях, объектах незавершенного строительства, необходимые для исправления реестровых ошибок в сведениях об описании их местоположения**

**1. Сведения о характерных точках контура**

здание

вид объекта недвижимости (здание, сооружение, объект незавершенного строительства)

с кадастровым номером 67:04:0200101:1124 :

Система координат 67.1

Зона № 1

| Обозначение характерных точек контура | Содержатся в Едином государственном реестре недвижимости |                |           | Определены в ходе выполнения комплексных кадастровых работ |                |           | Метод определения координат | Формулы, примененные для расчета средней квадратической погрешности определения координат характерных точек (Mt), м, с подставленными в такие формулы значениями и итоговые (вычисленные) значения Mt, м |
|---------------------------------------|--|----------------|-----------|--|----------------|-----------|-----------------------------|--|
|                                       | Координаты, м  |                | Радиус, м | Координаты, м  |                | Радиус, м |                             |  |
|                                       | X  | Y              | R         | X  | Y              | R         |                             |  |
| 1                                     | 2  | 3              | 4         | 5  | 6              | 7         | 8                           | 9  |
|                                       |  |                |           |  |                |           |                             | -  |
| 285                                   | 452007.82  | 1263526.8<br>2 | -         | 452005.1<br>3  | 1263533.3<br>1 | -         | -                           | -  |
| 286                                   | 452004.70  | 1263532.7<br>3 | -         | 451996.2<br>5  | 1263528.7<br>2 | -         | -                           | -  |
| 287                                   | 451996.38  | 1263528.3<br>5 | -         | 451998.6<br>3  | 1263524.1<br>1 | -         | -                           | -  |
| 288                                   | 452000.80  | 1263519.9<br>6 | -         | 452000.4<br>7  | 1263520.5<br>5 | -         | -                           | -  |
| 289                                   | 452007.50  | 1263523.4<br>9 | -         | 452003.1<br>8  | 1263521.9<br>5 | -         | -                           | -  |
| 290                                   | 452006.20  | 1263525.9<br>7 | -         | 452004.1<br>6  | 1263520.0<br>5 | -         | -                           | -  |
| n1022O                                | -  | -              | -         | 452006.8<br>6  | 1263521.4<br>5 | -         | -                           | -  |
| n1023O                                | -  | -              | -         | 452006.0<br>1  | 1263523.0<br>9 | -         | -                           | -  |
| n1024O                                | -  | -              | -         | 452007.5<br>1  | 1263523.8<br>7 | -         | -                           | -  |
| n1025O                                | -  | -              | -         | 452006.0<br>5  | 1263526.6<br>9 | -         | -                           | -  |
| n1026O                                | -  | -              | -         | 452008.0<br>2  | 1263527.7<br>1 | -         | -                           | -  |
| 285                                   | 452007.82  | 1263526.8<br>2 | -         | 452005.1<br>3  | 1263533.3<br>1 | -         | -                           | -  |

**2. Иные сведения об объекте недвижимости**

с кадастровым номером: 67:04:0200101:1124 :

1.

**3. Пояснения к сведениям об объекте недвижимости с кадастровым номером 67:04:0200101:1124 :**

1.

-

**Сведения о зданиях, сооружениях, объектах незавершенного строительства, необходимые для исправления реестровых ошибок в сведениях об описании их местоположения**

**1. Сведения о характерных точках контура**

**здание**

вид объекта недвижимости (здание, сооружение, объект незавершенного строительства)

**с кадастровым номером 67:04:0200101:1125 :**

Система координат 67.1

Зона № 1

| Обозначение характерных точек контура | Содержатся в Едином государственном реестре недвижимости |            |           | Определены в ходе выполнения комплексных кадастровых работ |            |           | Метод определения координат | Формулы, примененные для расчета средней квадратической погрешности определения координат характерных точек (Mt), м, с подставленными в такие формулы значениями и итоговые (вычисленные) значения Mt, м |
|---------------------------------------|--|------------|-----------|--|------------|-----------|-----------------------------|--|
|                                       | Координаты, м  |            | Радиус, м | Координаты, м  |            | Радиус, м |                             |  |
|                                       | X  | Y          | R         | X  | Y          | R         |                             |  |
| 1                                     | 2  | 3          | 4         | 5  | 6          | 7         | 8                           | 9  |
|                                       |  |            |           |  |            |           |                             | -  |
| 291                                   | 451062.92  | 1264411.97 | -         | 451059.09  | 1264405.38 | -         | -                           | -  |
| 292                                   | 451057.54  | 1264418.67 | -         | 451058.58  | 1264405.99 | -         | -                           | -  |
| 293                                   | 451054.76  | 1264416.44 | -         | 451060.22  | 1264407.35 | -         | -                           | -  |
| 294                                   | 451055.70  | 1264415.27 | -         | 451059.08  | 1264408.73 | -         | -                           | -  |
| 295                                   | 451054.03  | 1264413.94 | -         | 451061.11  | 1264410.42 | -         | -                           | -  |
| 296                                   | 451051.43  | 1264417.18 | -         | 451063.12  | 1264407.99 | -         | -                           | -  |
| 297                                   | 451046.35  | 1264413.10 | -         | 451065.40  | 1264409.88 | -         | -                           | -  |
| 298                                   | 451053.39  | 1264404.32 | -         | 451061.80  | 1264414.21 | -         | -                           | -  |
| 299                                   | 451053.63  | 1264404.51 | -         | 451063.02  | 1264415.23 | -         | -                           | -  |
| 300                                   | 451055.56  | 1264402.10 | -         | 451060.05  | 1264418.80 | -         | -                           | -  |
| 301                                   | 451059.15  | 1264404.99 | -         | 451058.96  | 1264417.90 | -         | -                           | -  |
| 302                                   | 451058.36  | 1264405.98 | -         | 451057.90  | 1264419.17 | -         | -                           | -  |
| 303                                   | 451060.25  | 1264407.50 | -         | 451054.80  | 1264416.59 | -         | -                           | -  |
| 304                                   | 451059.12  | 1264408.91 | -         | 451055.72  | 1264415.49 | -         | -                           | -  |
| н10270                                | -  | -          | -         | 451054.27  | 1264414.29 | -         | -                           | -  |
| н10280                                | -  | -          | -         | 451051.63  | 1264417.46 | -         | -                           | -  |
| н10290                                | -  | -          | -         | 451046.48  | 1264413.18 | -         | -                           | -  |
| н10300                                | -  | -          | -         | 451055.47  | 1264402.37 | -         | -                           | -  |
| 291                                   | 451062.92  | 1264411.97 | -         | 451059.09  | 1264405.38 | -         | -                           | -  |

**2. Иные сведения об объекте недвижимости с кадастровым номером: 67:04:0200101:1125 :**

1.

**Сведения о зданиях, сооружениях, объектах незавершенного строительства,  
необходимые для исправления реестровых ошибок в сведениях об описании их  
местоположения**

**3. Пояснения к сведениям об объекте недвижимости с кадастровым номером 67:04:0200101:1125 :**

|    |   |
|----|---|
| 1. | - |
|----|---|

**Сведения о зданиях, сооружениях, объектах незавершенного строительства, необходимые для исправления реестровых ошибок в сведениях об описании их местоположения**

**1. Сведения о характерных точках контура**

**здание**

вид объекта недвижимости (здание, сооружение, объект незавершенного строительства)

с кадастровым номером 67:04:0200101:1126 :

Система координат 67.1

Зона № 1

| Обозначение характерных точек контура | Содержатся в Едином государственном реестре недвижимости |            |           | Определены в ходе выполнения комплексных кадастровых работ |            |           | Метод определения координат | Формулы, примененные для расчета средней квадратической погрешности определения координат характерных точек (Mt), м, с подставленными в такие формулы значениями и итоговые (вычисленные) значения Mt, м |
|---------------------------------------|--|------------|-----------|--|------------|-----------|-----------------------------|--|
|                                       | Координаты, м  |            | Радиус, м | Координаты, м  |            | Радиус, м |                             |  |
|                                       | X  | Y          | R         | X  | Y          | R         |                             |  |
| 1                                     | 2  | 3          | 4         | 5  | 6          | 7         | 8                           | 9  |
|                                       |  |            |           |  |            |           |                             | -  |
| 305                                   | 451968.41  | 1264430.12 | -         | 451959.12  | 1264429.73 | -         | -                           | -  |
| 306                                   | 451967.58  | 1264442.76 | -         | 451968.36  | 1264430.44 | -         | -                           | -  |
| 307                                   | 451958.00  | 1264442.13 | -         | 451967.95  | 1264435.81 | -         | -                           | -  |
| 308                                   | 451958.83  | 1264429.49 | -         | 451971.24  | 1264436.06 | -         | -                           | -  |
| n1031O                                | -  | -          | -         | 451970.84  | 1264441.31 | -         | -                           | -  |
| n1032O                                | -  | -          | -         | 451967.50  | 1264441.05 | -         | -                           | -  |
| n1033O                                | -  | -          | -         | 451967.35  | 1264443.06 | -         | -                           | -  |
| n1034O                                | -  | -          | -         | 451958.16  | 1264442.36 | -         | -                           | -  |
| 305                                   | 451968.41  | 1264430.12 | -         | 451959.12  | 1264429.73 | -         | -                           | -  |

**2. Иные сведения об объекте недвижимости с кадастровым номером: 67:04:0200101:1126 :**

1.

**3. Пояснения к сведениям об объекте недвижимости с кадастровым номером 67:04:0200101:1126 :**

1. | -

**Сведения о зданиях, сооружениях, объектах незавершенного строительства, необходимые для исправления реестровых ошибок в сведениях об описании их местоположения**

**1. Сведения о характерных точках контура**

здание

вид объекта недвижимости (здание, сооружение, объект незавершенного строительства)

с кадастровым номером 67:04:0200101:1138 :

Система координат 67.1

Зона № 1

| Обозначение характерных точек контура | Содержатся в Едином государственном реестре недвижимости |            |           | Определены в ходе выполнения комплексных кадастровых работ |            |           | Метод определения координат | Формулы, примененные для расчета средней квадратической погрешности определения координат характерных точек (Mt), м, с подставленными в такие формулы значениями и итоговые (вычисленные) значения Mt, м |
|---------------------------------------|--|------------|-----------|--|------------|-----------|-----------------------------|--|
|                                       | Координаты, м  |            | Радиус, м | Координаты, м  |            | Радиус, м |                             |  |
|                                       | X  | Y          | R         | X  | Y          | R         |                             |  |
| 1                                     | 2  | 3          | 4         | 5  | 6          | 7         | 8                           | 9  |
|                                       |  |            |           |  |            |           |                             | -  |
| 309                                   | 451264.61  | 1263568.77 | -         | 451270.59  | 1263560.25 | -         | -                           | -  |
| 310                                   | 451256.41  | 1263563.48 | -         | 451270.50  | 1263561.87 | -         | -                           | -  |
| 311                                   | 451262.40  | 1263554.19 | -         | 451265.92  | 1263568.63 | -         | -                           | -  |
| 312                                   | 451270.60  | 1263559.47 | -         | 451264.34  | 1263568.93 | -         | -                           | -  |
| 313                                   | 451270.52  | 1263561.21 | -         | 451256.97  | 1263563.72 | -         | -                           | -  |
| 314                                   | 451269.87  | 1263562.24 | -         | 451263.14  | 1263554.99 | -         | -                           | -  |
| 315                                   | 451268.63  | 1263562.52 | -         | -  | -          | -         | -                           | -  |
| 316                                   | 451266.29  | 1263566.17 | -         | -  | -          | -         | -                           | -  |
| 317                                   | 451266.70  | 1263567.34 | -         | -  | -          | -         | -                           | -  |
| 318                                   | 451266.06  | 1263568.38 | -         | -  | -          | -         | -                           | -  |
| 309                                   | 451264.61  | 1263568.77 | -         | 451270.59  | 1263560.25 | -         | -                           | -  |

**2. Иные сведения об объекте недвижимости с кадастровым номером: 67:04:0200101:1138 :**

1.

**3. Пояснения к сведениям об объекте недвижимости с кадастровым номером 67:04:0200101:1138 :**

1. -

**Сведения о зданиях, сооружениях, объектах незавершенного строительства, необходимые для исправления реестровых ошибок в сведениях об описании их местоположения**

**1. Сведения о характерных точках контура**

**здание**

вид объекта недвижимости (здание, сооружение, объект незавершенного строительства)

**с кадастровым номером 67:04:0200101:1140 :**

Система координат 67.1

Зона № 1

| Обозначение характерных точек контура | Содержатся в Едином государственном реестре недвижимости |            |           | Определены в ходе выполнения комплексных кадастровых работ |            |           | Метод определения координат | Формулы, примененные для расчета средней квадратической погрешности определения координат характерных точек (Mt), м, с подставленными в такие формулы значениями и итоговые (вычисленные) значения Mt, м |
|---------------------------------------|--|------------|-----------|--|------------|-----------|-----------------------------|--|
|                                       | Координаты, м  |            | Радиус, м | Координаты, м  |            | Радиус, м |                             |  |
|                                       | X  | Y          | R         | X  | Y          | R         |                             |  |
| 1                                     | 2  | 3          | 4         | 5  | 6          | 7         | 8                           | 9  |
|                                       |  |            |           |  |            |           |                             | -  |
| 319                                   | 451259.49  | 1264510.54 | -         | 451249.25  | 1264518.90 | -         | -                           | -  |
| 320                                   | 451258.65  | 1264512.45 | -         | 451249.78  | 1264517.52 | -         | -                           | -  |
| 321                                   | 451258.86  | 1264512.54 | -         | 451244.28  | 1264515.49 | -         | -                           | -  |
| 322                                   | 451256.87  | 1264517.24 | -         | 451247.30  | 1264507.35 | -         | -                           | -  |
| 323                                   | 451246.65  | 1264512.90 | -         | 451254.97  | 1264510.19 | -         | -                           | -  |
| 324                                   | 451248.64  | 1264508.21 | -         | 451255.75  | 1264508.09 | -         | -                           | -  |
| 325                                   | 451255.97  | 1264511.31 | -         | 451256.29  | 1264508.30 | -         | -                           | -  |
| 326                                   | 451256.82  | 1264509.37 | -         | 451257.49  | 1264505.05 | -         | -                           | -  |
| h10510                                | -  | -          | -         | 451267.05  | 1264508.58 | -         | -                           | -  |
| h10520                                | -  | -          | -         | 451264.21  | 1264516.25 | -         | -                           | -  |
| h10530                                | -  | -          | -         | 451260.32  | 1264514.82 | -         | -                           | -  |
| h10540                                | -  | -          | -         | 451259.76  | 1264516.34 | -         | -                           | -  |
| h10550                                | -  | -          | -         | 451256.79  | 1264515.24 | -         | -                           | -  |
| h10560                                | -  | -          | -         | 451256.52  | 1264515.96 | -         | -                           | -  |
| h10570                                | -  | -          | -         | 451266.74  | 1264521.36 | -         | -                           | -  |
| h10580                                | -  | -          | -         | 451266.44  | 1264521.94 | -         | -                           | -  |
| h10590                                | -  | -          | -         | 451267.65  | 1264522.58 | -         | -                           | -  |
| h10600                                | -  | -          | -         | 451266.79  | 1264524.20 | -         | -                           | -  |
| h10610                                | -  | -          | -         | 451265.61  | 1264523.58 | -         | -                           | -  |
| h10620                                | -  | -          | -         | 451264.43  | 1264525.82 | -         | -                           | -  |
| h10630                                | -  | -          | -         | 451265.32  | 1264526.29 | -         | -                           | -  |
| h10640                                | -  | -          | -         | 451264.75  | 1264527.37 | -         | -                           | -  |
| 319                                   | 451259.49  | 1264510.54 | -         | 451249.25  | 1264518.90 | -         | -                           | -  |

**Сведения о зданиях, сооружениях, объектах незавершенного строительства,  
необходимые для исправления реестровых ошибок в сведениях об описании их  
местоположения**

**2. Иные сведения об объекте недвижимости  
с кадастровым номером: 67:04:0200101:1140 :**

1.

**3. Пояснения к сведениям об объекте недвижимости с кадастровым номером 67:04:0200101:1140 :**

|    |   |
|----|---|
| 1. | - |
|----|---|



**Сведения о зданиях, сооружениях, объектах незавершенного строительства, необходимые для исправления реестровых ошибок в сведениях об описании их местоположения**

**1. Сведения о характерных точках контура**

**здание**

вид объекта недвижимости (здание, сооружение, объект незавершенного строительства)

с кадастровым номером 67:04:0200101:1141 :

Система координат 67.1

Зона № 1

| Обозначение характерных точек контура | Содержатся в Едином государственном реестре недвижимости |            |           | Определены в ходе выполнения комплексных кадастровых работ |            |           | Метод определения координат | Формулы, примененные для расчета средней квадратической погрешности определения координат характерных точек (Mt), м, с подставленными в такие формулы значениями и итоговые (вычисленные) значения Mt, м |
|---------------------------------------|--|------------|-----------|--|------------|-----------|-----------------------------|--|
|                                       | Координаты, м  |            | Радиус, м | Координаты, м  |            | Радиус, м |                             |  |
|                                       | X  | Y          | R         | X  | Y          | R         |                             |  |
| 1                                     | 2  | 3          | 4         | 5  | 6          | 7         | 8                           | 9  |
|                                       |  |            |           |  |            |           |                             | -  |
| 327                                   | 451129.96  | 1263906.50 | -         | 451130.09  | 1263906.82 | -         | -                           | -  |
| 328                                   | 451121.95  | 1263902.11 | -         | 451121.36  | 1263902.06 | -         | -                           | -  |
| 329                                   | 451126.57  | 1263893.67 | -         | 451120.02  | 1263904.52 | -         | -                           | -  |
| 330                                   | 451134.59  | 1263898.06 | -         | 451114.83  | 1263901.69 | -         | -                           | -  |
| h1065O                                | -  | -          | -         | 451115.38  | 1263900.69 | -         | -                           | -  |
| h1066O                                | -  | -          | -         | 451119.62  | 1263903.00 | -         | -                           | -  |
| h1067O                                | -  | -          | -         | 451122.25  | 1263898.18 | -         | -                           | -  |
| h1068O                                | -  | -          | -         | 451121.63  | 1263897.84 | -         | -                           | -  |
| h1069O                                | -  | -          | -         | 451122.23  | 1263896.75 | -         | -                           | -  |
| h1070O                                | -  | -          | -         | 451122.82  | 1263897.08 | -         | -                           | -  |
| h1071O                                | -  | -          | -         | 451123.02  | 1263896.71 | -         | -                           | -  |
| h1072O                                | -  | -          | -         | 451124.76  | 1263897.67 | -         | -                           | -  |
| h1073O                                | -  | -          | -         | 451126.78  | 1263894.00 | -         | -                           | -  |
| h1074O                                | -  | -          | -         | 451134.73  | 1263898.33 | -         | -                           | -  |
| 327                                   | 451129.96  | 1263906.50 | -         | 451130.09  | 1263906.82 | -         | -                           | -  |

**2. Иные сведения об объекте недвижимости с кадастровым номером: 67:04:0200101:1141 :**

1.

**3. Пояснения к сведениям об объекте недвижимости с кадастровым номером 67:04:0200101:1141 :**

1.

-

**Сведения о зданиях, сооружениях, объектах незавершенного строительства, необходимые для исправления реестровых ошибок в сведениях об описании их местоположения**

**1. Сведения о характерных точках контура**

**здание**

вид объекта недвижимости (здание, сооружение, объект незавершенного строительства)

с кадастровым номером 67:04:0200101:1151 :

Система координат 67.1

Зона № 1

| Обозначение характерных точек контура | Содержатся в Едином государственном реестре недвижимости |            |           | Определены в ходе выполнения комплексных кадастровых работ |            |           | Метод определения координат | Формулы, примененные для расчета средней квадратической погрешности определения координат характерных точек (Mt), м, с подставленными в такие формулы значениями и итоговые (вычисленные) значения Mt, м |
|---------------------------------------|--|------------|-----------|--|------------|-----------|-----------------------------|--|
|                                       | Координаты, м  |            | Радиус, м | Координаты, м  |            | Радиус, м |                             |  |
|                                       | X  | Y          | R         | X  | Y          | R         |                             |  |
| 1                                     | 2  | 3          | 4         | 5  | 6          | 7         | 8                           | 9  |
|                                       |  |            |           |  |            |           |                             | -  |
| 331                                   | 451694.13  | 1264548.67 | -         | 451692.63  | 1264555.00 | -         | -                           | -  |
| 332                                   | 451692.96  | 1264554.56 | -         | 451679.38  | 1264552.30 | -         | -                           | -  |
| 333                                   | 451679.36  | 1264551.93 | -         | 451680.57  | 1264546.46 | -         | -                           | -  |
| 334                                   | 451680.54  | 1264545.98 | -         | 451693.82  | 1264549.16 | -         | -                           | -  |
| 331                                   | 451694.13  | 1264548.67 | -         | 451692.63  | 1264555.00 | -         | -                           | -  |

**2. Иные сведения об объекте недвижимости**

с кадастровым номером: 67:04:0200101:1151 :

1.

**3. Пояснения к сведениям об объекте недвижимости с кадастровым номером 67:04:0200101:1151 :**

1.

-

**Сведения о зданиях, сооружениях, объектах незавершенного строительства, необходимые для исправления реестровых ошибок в сведениях об описании их местоположения**

**1. Сведения о характерных точках контура**

**здание**

вид объекта недвижимости (здание, сооружение, объект незавершенного строительства)

**с кадастровым номером 67:04:0200101:1152 :**

Система координат МСК-67, зона 1

Зона № 1

| Обозначение характерных точек контура | Содержатся в Едином государственном реестре недвижимости |            |           | Определены в ходе выполнения комплексных кадастровых работ |            |           | Метод определения координат | Формулы, примененные для расчета средней квадратической погрешности определения координат характерных точек (Mt), м, с подставленными в такие формулы значениями и итоговые (вычисленные) значения Mt, м |
|---------------------------------------|--|------------|-----------|--|------------|-----------|-----------------------------|--|
|                                       | Координаты, м  |            | Радиус, м | Координаты, м  |            | Радиус, м |                             |  |
|                                       | X  | Y          | R         | X  | Y          | R         |                             |  |
| 1                                     | 2  | 3          | 4         | 5  | 6          | 7         | 8                           | 9  |
|                                       |  |            |           |  |            |           |                             | -  |
| 335                                   | 450972.94  | 1264188.10 | -         | 450970.37  | 1264194.36 | -         | -                           | -  |
| 336                                   | 450970.19  | 1264194.19 | -         | 450964.08  | 1264191.48 | -         | -                           | -  |
| 337                                   | 450964.09  | 1264191.44 | -         | 450966.83  | 1264185.47 | -         | -                           | -  |
| 338                                   | 450966.85  | 1264185.34 | -         | 450973.13  | 1264188.36 | -         | -                           | -  |
| 335                                   | 450972.94  | 1264188.10 | -         | 450970.37  | 1264194.36 | -         | -                           | -  |

**2. Иные сведения об объекте недвижимости с кадастровым номером: 67:04:0200101:1152 :**

1.

**3. Пояснения к сведениям об объекте недвижимости с кадастровым номером 67:04:0200101:1152 :**

1.

-

**Сведения о зданиях, сооружениях, объектах незавершенного строительства, необходимые для исправления реестровых ошибок в сведениях об описании их местоположения**

**1. Сведения о характерных точках контура**

**здание**

вид объекта недвижимости (здание, сооружение, объект незавершенного строительства)

**с кадастровым номером 67:04:0200101:1155 :**

Система координат 67.1

Зона № 1

| Обозначение характерных точек контура | Содержатся в Едином государственном реестре недвижимости |                |           | Определены в ходе выполнения комплексных кадастровых работ |                |           | Метод определения координат | Формулы, примененные для расчета средней квадратической погрешности определения координат характерных точек (Mt), м, с подставленными в такие формулы значениями и итоговые (вычисленные) значения Mt, м |
|---------------------------------------|--|----------------|-----------|--|----------------|-----------|-----------------------------|--|
|                                       | Координаты, м  |                | Радиус, м | Координаты, м  |                | Радиус, м |                             |  |
|                                       | X  | Y              | R         | X  | Y              | R         |                             |  |
| <b>1</b>                              | <b>2</b>   | <b>3</b>       | <b>4</b>  | <b>5</b>   | <b>6</b>       | <b>7</b>  | <b>8</b>                    | <b>9</b>   |
|                                       |  |                |           |  |                |           |                             | -  |
| 339                                   | 451375.55  | 1263464.3<br>2 | -         | 451384.4<br>1  | 1263451.0<br>4 | -         | -                           | -  |
| 340                                   | 451368.49  | 1263459.8<br>4 | -         | 451380.9<br>5  | 1263456.0<br>8 | -         | -                           | -  |
| 341                                   | 451377.26  | 1263446.0<br>3 | -         | 451384.1<br>3  | 1263458.2<br>5 | -         | -                           | -  |
| 342                                   | 451384.32  | 1263450.5<br>1 | -         | 451382.2<br>1  | 1263461.0<br>5 | -         | -                           | -  |
| 343                                   | 451380.86  | 1263455.9<br>6 | -         | 451379.1<br>9  | 1263458.9<br>7 | -         | -                           | -  |
| 344                                   | 451382.91  | 1263457.2<br>7 | -         | 451375.5<br>8  | 1263464.2<br>3 | -         | -                           | -  |
| 345                                   | 451383.98  | 1263457.9<br>2 | -         | 451368.9<br>6  | 1263459.6<br>9 | -         | -                           | -  |
| 346                                   | 451382.20  | 1263460.8<br>3 | -         | 451377.9<br>4  | 1263446.6<br>0 | -         | -                           | -  |
| 347                                   | 451381.09  | 1263460.1<br>3 | -         | -  | -              | -         | -                           | -  |
| 348                                   | 451379.04  | 1263458.8<br>2 | -         | -  | -              | -         | -                           | -  |
| 339                                   | 451375.55  | 1263464.3<br>2 | -         | 451384.4<br>1  | 1263451.0<br>4 | -         | -                           | -  |

**2. Иные сведения об объекте недвижимости с кадастровым номером: 67:04:0200101:1155 :**

1.

**3. Пояснения к сведениям об объекте недвижимости с кадастровым номером 67:04:0200101:1155 :**

1. -

**Сведения о зданиях, сооружениях, объектах незавершенного строительства, необходимые для исправления реестровых ошибок в сведениях об описании их местоположения**

**1. Сведения о характерных точках контура**

**здание**

вид объекта недвижимости (здание, сооружение, объект незавершенного строительства)

**с кадастровым номером 67:04:0200101:1168 :**

Система координат 67.1

Зона № 1

| Обозначение характерных точек контура | Содержатся в Едином государственном реестре недвижимости |            |           | Определены в ходе выполнения комплексных кадастровых работ |            |           | Метод определения координат | Формулы, примененные для расчета средней квадратической погрешности определения координат характерных точек (Mt), м, с подставленными в такие формулы значениями и итоговые (вычисленные) значения Mt, м |
|---------------------------------------|--|------------|-----------|--|------------|-----------|-----------------------------|--|
|                                       | Координаты, м  |            | Радиус, м | Координаты, м  |            | Радиус, м |                             |  |
|                                       | X  | Y          | R         | X  | Y          | R         |                             |  |
| 1                                     | 2  | 3          | 4         | 5  | 6          | 7         | 8                           | 9  |
|                                       |  |            |           |  |            |           |                             | -  |
| 349                                   | 451939.52  | 1264338.10 | -         | 451924.83  | 1264344.54 | -         | -                           | -  |
| 350                                   | 451937.93  | 1264344.50 | -         | 451925.36  | 1264342.17 | -         | -                           | -  |
| 351                                   | 451924.83  | 1264341.26 | -         | 451924.70  | 1264342.02 | -         | -                           | -  |
| 352                                   | 451926.42  | 1264334.85 | -         | 451926.20  | 1264335.28 | -         | -                           | -  |
| n1097O                                | -  | -          | -         | 451930.15  | 1264336.16 | -         | -                           | -  |
| n1098O                                | -  | -          | -         | 451930.26  | 1264335.68 | -         | -                           | -  |
| n1099O                                | -  | -          | -         | 451933.73  | 1264336.45 | -         | -                           | -  |
| n1100O                                | -  | -          | -         | 451933.52  | 1264337.39 | -         | -                           | -  |
| n1101O                                | -  | -          | -         | 451936.83  | 1264338.12 | -         | -                           | -  |
| n1102O                                | -  | -          | -         | 451936.75  | 1264338.48 | -         | -                           | -  |
| n1103O                                | -  | -          | -         | 451939.16  | 1264339.01 | -         | -                           | -  |
| n1104O                                | -  | -          | -         | 451938.75  | 1264340.85 | -         | -                           | -  |
| n1105O                                | -  | -          | -         | 451940.27  | 1264341.18 | -         | -                           | -  |
| n1106O                                | -  | -          | -         | 451939.73  | 1264343.64 | -         | -                           | -  |
| n1107O                                | -  | -          | -         | 451938.17  | 1264343.30 | -         | -                           | -  |
| n1108O                                | -  | -          | -         | 451937.78  | 1264345.05 | -         | -                           | -  |
| n1109O                                | -  | -          | -         | 451931.08  | 1264343.56 | -         | -                           | -  |
| n1110O                                | -  | -          | -         | 451930.57  | 1264345.82 | -         | -                           | -  |
| 349                                   | 451939.52  | 1264338.10 | -         | 451924.83  | 1264344.54 | -         | -                           | -  |

**2. Иные сведения об объекте недвижимости с кадастровым номером: 67:04:0200101:1168 :**

1.

**Сведения о зданиях, сооружениях, объектах незавершенного строительства,  
необходимые для исправления реестровых ошибок в сведениях об описании их  
местоположения**

**3. Пояснения к сведениям об объекте недвижимости с кадастровым номером 67:04:0200101:1168 :**

|    |   |
|----|---|
| 1. | - |
|----|---|

**Сведения о зданиях, сооружениях, объектах незавершенного строительства, необходимые для исправления реестровых ошибок в сведениях об описании их местоположения**

**1. Сведения о характерных точках контура**

здание

вид объекта недвижимости (здание, сооружение, объект незавершенного строительства)

с кадастровым номером 67:04:0200101:1174 :

Система координат МСК-67, зона 1

Зона № 1

| Обозначение характерных точек контура | Содержатся в Едином государственном реестре недвижимости |            |           | Определены в ходе выполнения комплексных кадастровых работ |            |           | Метод определения координат | Формулы, примененные для расчета средней квадратической погрешности определения координат характерных точек (Mt), м, с подставленными в такие формулы значениями и итоговые (вычисленные) значения Mt, м |
|---------------------------------------|--|------------|-----------|--|------------|-----------|-----------------------------|--|
|                                       | Координаты, м  |            | Радиус, м | Координаты, м  |            | Радиус, м |                             |  |
|                                       | X  | Y          | R         | X  | Y          | R         |                             |  |
| <b>1</b>                              | <b>2</b>   | <b>3</b>   | <b>4</b>  | <b>5</b>   | <b>6</b>   | <b>7</b>  | <b>8</b>                    | <b>9</b>   |
|                                       |  |            |           |  |            |           |                             | -  |
| 353                                   | 450759.19  | 1264696.96 | -         | 450769.70  | 1264699.67 | -         | -                           | -  |
| 354                                   | 450761.47  | 1264686.53 | -         | 450758.90  | 1264697.27 | -         | -                           | -  |
| 355                                   | 450771.89  | 1264688.82 | -         | 450761.29  | 1264686.49 | -         | -                           | -  |
| 356                                   | 450769.60  | 1264699.25 | -         | 450763.74  | 1264687.03 | -         | -                           | -  |
| н11390                                | -  | -          | -         | 450764.23  | 1264684.81 | -         | -                           | -  |
| н11400                                | -  | -          | -         | 450767.71  | 1264685.58 | -         | -                           | -  |
| н11410                                | -  | -          | -         | 450767.54  | 1264686.37 | -         | -                           | -  |
| н11420                                | -  | -          | -         | 450769.60  | 1264686.83 | -         | -                           | -  |
| н11430                                | -  | -          | -         | 450769.15  | 1264688.86 | -         | -                           | -  |
| н11440                                | -  | -          | -         | 450771.95  | 1264689.48 | -         | -                           | -  |
| 353                                   | 450759.19  | 1264696.96 | -         | 450769.70  | 1264699.67 | -         | -                           | -  |

**2. Иные сведения об объекте недвижимости с кадастровым номером: 67:04:0200101:1174 :**

1.

**3. Пояснения к сведениям об объекте недвижимости с кадастровым номером 67:04:0200101:1174 :**

1. -

# Схема границ земельных участков

:946

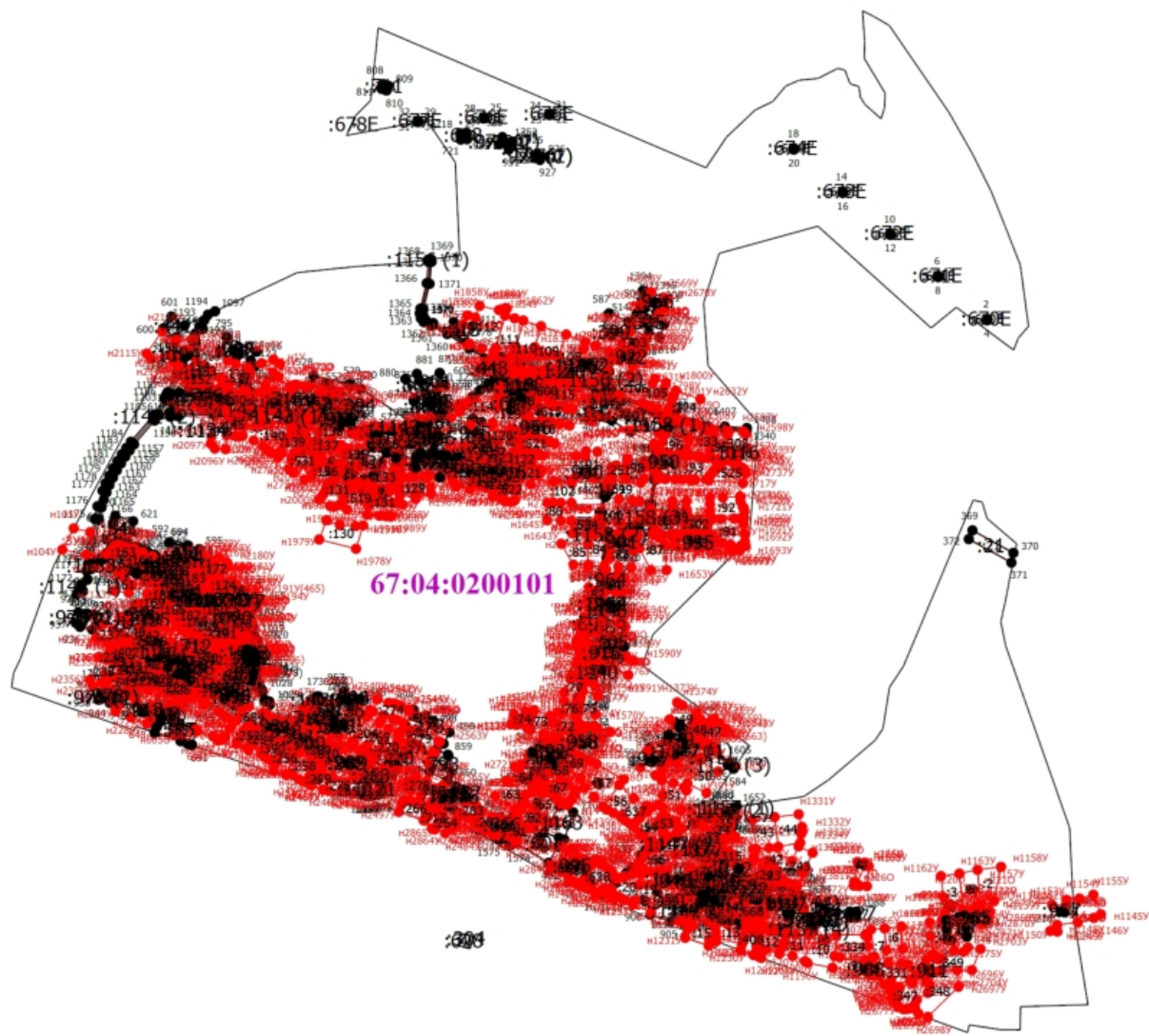

Масштаб 1:17000

Условные обозначения

— - Часть границы, местоположение которой определено при выполнении кадастровых работ



## Схема границ земельных участков

- - Характерная точка границы земельного участка, сведения ЕГРН о которой соответствуют требованиям, установленным в соответствии с частью 13 статьи 22 Федерального закона от 13 июля 2015 г. N 218-ФЗ "О государственной регистрации недвижимости"
- - Характерная точка контура здания, сооружения, объекта незавершенного строительства
- - Характерная точка границы, сведения о которой позволяют однозначно определить ее положение на местности
- 1 - Обозначение характерной точки, местоположение которой не изменилось или было уточнено
- 119 - Обозначение ликвидируемой характерной точки
- n1Y - Обозначение новой характерной точки
- :670E - Кадастровый номер земельного участка
- :670E -
- :1 - Уточняемый земельный участок
- :3Y1 - Образуемый земельный участок
- :831 - Кадастровый номер здания
- :951 - Кадастровый номер сооружения
- :742 - Уточняемое здание
- :1147 (1) - Обозначение контура земельного участка
- :971 (1) - Обозначение контура сооружения
- :1147 (1) -
- - Часть границы, сведения ЕГРН о которой позволяют однозначно определить ее положение на местности
- - Часть контура, образованного проекцией вновь образованного наземного конструктивного элемента здания, сооружения, объекта незавершенного строительства
- - Часть контура, образованного проекцией существующего в ЕГРН наземного конструктивного элемента здания, сооружения, объекта незавершенного строительства
- - Пункт геодезической сети специального назначения, созданной в соответствии с законодательством Российской Федерации о геодезии и картографии
- - Характерная точка границы земельного участка, сведения о которой отсутствуют в ЕГРН, местоположение которой определено при кадастровых работах (новая характерная точка)
- 67:04:0200101 - Номер кадастрового квартала

# Схема геодезических построений

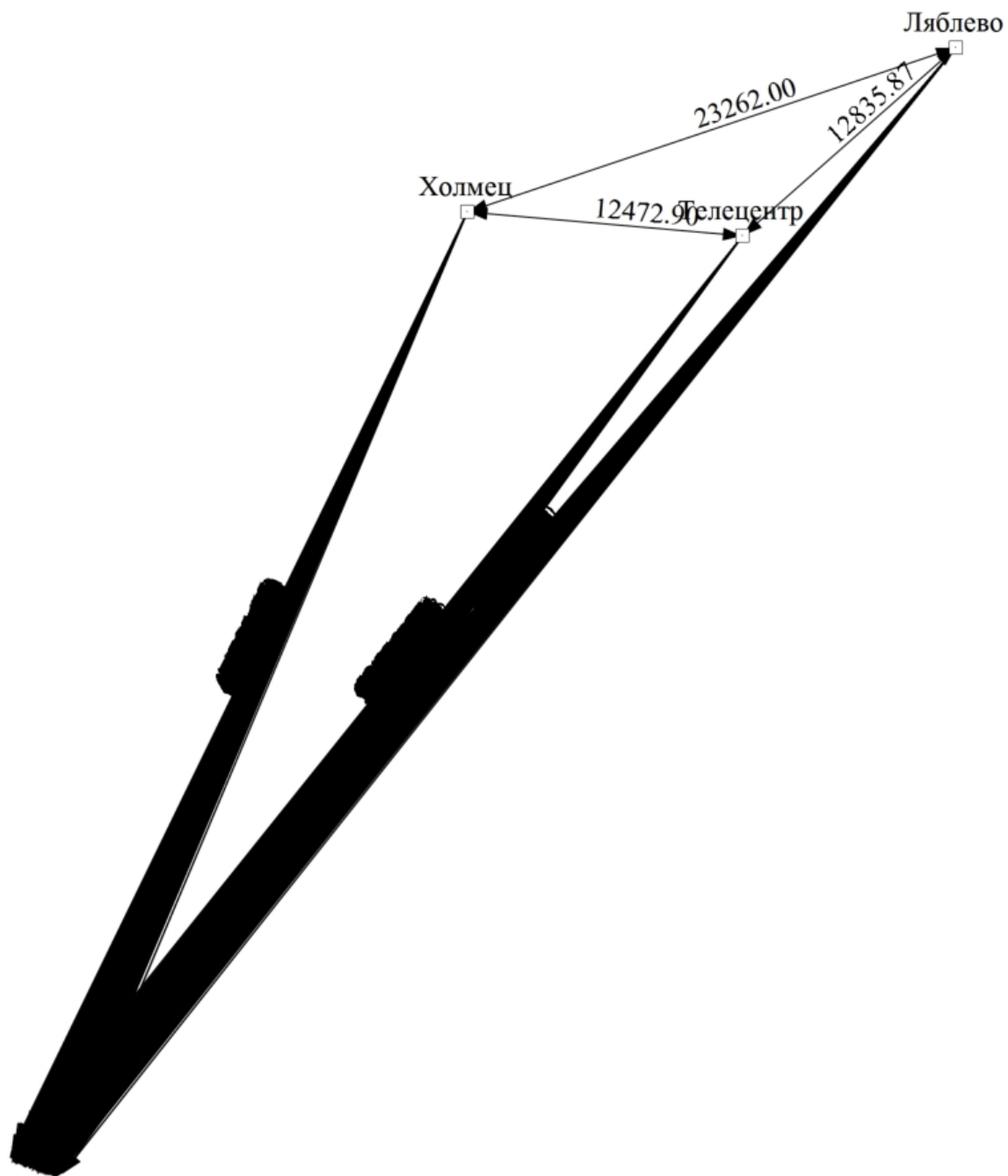

Масштаб 1:300000

Условные обозначения

— - Часть границы, местоположение которой определено при выполнении кадастровых работ

## Схема геодезических построений

- - Характерная точка границы земельного участка, сведения ЕГРН о которой соответствуют требованиям, установленным в соответствии с частью 13 статьи 22 Федерального закона от 13 июля 2015 г. N 218-ФЗ "О государственной регистрации недвижимости"
- - Характерная точка контура здания, сооружения, объекта незавершенного строительства
- - Характерная точка границы, сведения о которой позволяют однозначно определить ее положение на местности
- 1 - Обозначение характерной точки, местоположение которой не изменилось или было уточнено
- 119 - Обозначение ликвидируемой характерной точки
- n1Y - Обозначение новой характерной точки
- :670E -
- :1 - Уточняемый земельный участок
- :79 - Исходный земельный участок
- :3Y1 - Образуемый земельный участок
- :742 - Уточняемое здание
- :1147 (1) -
- - Часть границы, сведения ЕГРН о которой позволяют однозначно определить ее положение на местности
- - Часть контура, образованного проекцией вновь образованного наземного конструктивного элемента здания, сооружения, объекта незавершенного строительства
- - Часть контура, образованного проекцией существующего в ЕГРН наземного конструктивного элемента здания, сооружения, объекта незавершенного строительства
- - Пункт геодезической сети специального назначения, созданной в соответствии с законодательством Российской Федерации о геодезии и картографии
- - Характерная точка границы земельного участка, сведения о которой отсутствуют в ЕГРН, местоположение которой определено при кадастровых работах (новая характерная точка)

**АКТ  
СОГЛАСОВАНИЯ МЕСТОПОЛОЖЕНИЯ ГРАНИЦ ЗЕМЕЛЬНЫХ УЧАСТКОВ  
ПРИ ВЫПОЛНЕНИИ КОМПЛЕКСНЫХ КАДАСТРОВЫХ РАБОТ**

67:04:0200101

наименование субъекта Российской Федерации, муниципального образования, населенного пункта, уникальные учетные номера кадастровых кварталов, а также иные сведения, позволяющие определить местоположение территории, на которой выполняются комплексные кадастровые работы

| N п/п | Обозначение части (характерной точки) границы |       | Результат согласования (согласовано/ спорное) | Кадастровые номера или обозначения смежных земельных участков | Сведения о лице, представившем возражения | Реквизиты вступившего в законную силу судебного акта |
|-------|---|-------|---|---|---|--|
|       | от т.   | до т. |   |   |   |  |
| 1     | 2   | 3     | 4   | 5   | 6   | 7  |
| 1     | н2У   | н3У   | Согласовано                                   | :3У1  |   |  |
|       |   |       | Согласовано                                   | :3У15   |   |  |
| 2     | н3У   | н4У   | Согласовано                                   | :3У1  |   |  |
|       |   |       | Согласовано                                   | :3У14   |   |  |
| 3     | 1444  | —     | Согласовано                                   | :3У2  |   |  |
|       |   |       | Согласовано                                   | 67:04:0200101:1146  |   |  |
| 4     | н7У   | н8У   | Согласовано                                   | :3У2  |   |  |
|       |   |       | Согласовано                                   | :3У4  |   |  |
| 5     | н8У   | н9У   | Согласовано                                   | :3У2  |   |  |
|       |   |       | Согласовано                                   | :3У4  |   |  |
| 6     | н9У   | н10У  | Согласовано                                   | :3У2  |   |  |
|       |   |       | Согласовано                                   | :3У4  |   |  |
| 7     | н12У  | н13У  | Согласовано                                   | :3У3  |   |  |
|       |   |       | Согласовано                                   | :3У4  |   |  |
| 8     | н13У  | н14У  | Согласовано                                   | :3У3  |   |  |
|       |   |       | Согласовано                                   | :3У4  |   |  |
| 9     | н14У  | н15У  | Согласовано                                   | :3У3  |   |  |
|       |   |       | Согласовано                                   | :3У4  |   |  |
| 10    | 1442  | 1441  | Согласовано                                   | :3У3  |   |  |
|       |   |       | Согласовано                                   | 67:04:0200101:1146  |   |  |
| 11    | 1441  | 1440  | Согласовано                                   | :3У3  |   |  |
|       |   |       | Согласовано                                   | 67:04:0200101:1146  |   |  |
| 12    | н33У  | н34У  | Согласовано                                   | :3У3  |   |  |
|       |   |       | Согласовано                                   | :3У4  |   |  |
| 13    | н34У  | н35У  | Согласовано                                   | :3У3  |   |  |
|       |   |       | Согласовано                                   | :3У4  |   |  |

**АКТ  
СОГЛАСОВАНИЯ МЕСТОПОЛОЖЕНИЯ ГРАНИЦ ЗЕМЕЛЬНЫХ УЧАСТКОВ  
ПРИ ВЫПОЛНЕНИИ КОМПЛЕКСНЫХ КАДАСТРОВЫХ РАБОТ**

67:04:0200101

наименование субъекта Российской Федерации, муниципального образования, населенного пункта, уникальные учетные номера кадастровых кварталов, а также иные сведения, позволяющие определить местоположение территории, на которой выполняются комплексные кадастровые работы

| N п/п | Обозначение части (характерной точки) границы |       | Результат согласования (согласовано/ спорное) | Кадастровые номера или обозначения смежных земельных участков | Сведения о лице, представившем возражения | Реквизиты вступившего в законную силу судебного акта |
|-------|---|-------|---|---|---|--|
|       | от т.   | до т. |   |   |   |  |
| 1     | 2   | 3     | 4   | 5   | 6   | 7  |
| 14    | н35У  | н36У  | Согласовано                                   | :3У3  |   |  |
|       |   |       | Согласовано                                   | :3У4  |   |  |
| 15    | н36У  | н37У  | Согласовано                                   | :3У3  |   |  |
|       |   |       | Согласовано                                   | :3У4  |   |  |
| 16    | н37У  | н38У  | Согласовано                                   | :3У3  |   |  |
|       |   |       | Согласовано                                   | :3У4  |   |  |
| 17    | н38У  | н12У  | Согласовано                                   | :3У3  |   |  |
|       |   |       | Согласовано                                   | :3У4  |   |  |
| 18    | 1443  | —     | Согласовано                                   | :3У4  |   |  |
|       |   |       | Согласовано                                   | 67:04:0200101:1146  |   |  |
| 19    | 1439  | —     | Согласовано                                   | :3У5  |   |  |
|       |   |       | Согласовано                                   | 67:04:0200101:1146  |   |  |
| 20    | н51У  | н52У  | Согласовано                                   | :3У7  |   |  |
|       |   |       | Согласовано                                   | :3У8  |   |  |
| 21    | н52У  | н53У  | Согласовано                                   | :3У7  |   |  |
|       |   |       | Согласовано                                   | 67:04:0200101:585   |   |  |
| 22    | н53У  | н54У  | Согласовано                                   | :3У7  |   |  |
|       |   |       | Согласовано                                   | 67:04:0200101:210   |   |  |
| 23    | н54У  | н55У  | Согласовано                                   | :3У7  |   |  |
|       |   |       | Согласовано                                   | 67:04:0200101:210   |   |  |
| 24    | н68У  | н69У  | Согласовано                                   | :3У8  |   |  |
|       |   |       | Согласовано                                   | 67:04:0200101:585   |   |  |
| 25    | н69У  | н70У  | Согласовано                                   | :3У8  |   |  |
|       |   |       | Согласовано                                   | 67:04:0200101:585   |   |  |
| 26    | н70У  | н52У  | Согласовано                                   | :3У8  |   |  |
|       |   |       | Согласовано                                   | 67:04:0200101:585   |   |  |

**АКТ  
СОГЛАСОВАНИЯ МЕСТОПОЛОЖЕНИЯ ГРАНИЦ ЗЕМЕЛЬНЫХ УЧАСТКОВ  
ПРИ ВЫПОЛНЕНИИ КОМПЛЕКСНЫХ КАДАСТРОВЫХ РАБОТ**

67:04:0200101

наименование субъекта Российской Федерации, муниципального образования, населенного пункта, уникальные учетные номера кадастровых кварталов, а также иные сведения, позволяющие определить местоположение территории, на которой выполняются комплексные кадастровые работы

| N п/п | Обозначение части (характерной точки) границы |       | Результат согласования (согласовано/ спорное) | Кадастровые номера или обозначения смежных земельных участков | Сведения о лице, представившем возражения | Реквизиты вступившего в законную силу судебного акта |
|-------|---|-------|---|---|---|--|
|       | от т.   | до т. |   |   |   |  |
| 1     | 2   | 3     | 4   | 5   | 6   | 7  |
| 27    | н81У  | н82У  | Согласовано                                   | :3У10   |   |  |
|       |   |       | Согласовано                                   | 67:04:0200101:532   |   |  |
| 28    | н82У  | н83У  | Согласовано                                   | :3У10   |   |  |
|       |   |       | Согласовано                                   | 67:04:0200101:532   |   |  |
| 29    | н83У  | н84У  | Согласовано                                   | :3У10   |   |  |
|       |   |       | Согласовано                                   | 67:04:0200101:532   |   |  |
| 30    | н84У  | н85У  | Согласовано                                   | :3У10   |   |  |
|       |   |       | Согласовано                                   | 67:04:0200101:532   |   |  |
| 31    | н93У  | н94У  | Согласовано                                   | :3У10   |   |  |
|       |   |       | Согласовано                                   | 67:04:0200101:1003  |   |  |
| 32    | н94У  | н95У  | Согласовано                                   | :3У10   |   |  |
|       |   |       | Согласовано                                   | 67:04:0200101:1003  |   |  |
| 33    | н95У  | н96У  | Согласовано                                   | :3У10   |   |  |
|       |   |       | Согласовано                                   | 67:04:0200101:1003  |   |  |
| 34    | н96У  | н97У  | Согласовано                                   | :3У10   |   |  |
|       |   |       | Согласовано                                   | 67:04:0200101:1003  |   |  |
| 35    | н97У  | н98У  | Согласовано                                   | :3У10   |   |  |
|       |   |       | Согласовано                                   | 67:04:0200101:1003  |   |  |
| 36    | н98У  | н99У  | Согласовано                                   | :3У10   |   |  |
|       |   |       | Согласовано                                   | 67:04:0200101:1003  |   |  |
| 37    | н99У  | н100У | Согласовано                                   | :3У10   |   |  |
|       |   |       | Согласовано                                   | 67:04:0200101:1003  |   |  |
| 38    | н100У   | н101У | Согласовано                                   | :3У10   |   |  |
|       |   |       | Согласовано                                   | 67:04:0200101:1003  |   |  |
| 39    | 715   | 714   | Согласовано                                   | :3У10   |   |  |
|       |   |       | Согласовано                                   | 67:04:0200101:687   |   |  |

**АКТ  
СОГЛАСОВАНИЯ МЕСТОПОЛОЖЕНИЯ ГРАНИЦ ЗЕМЕЛЬНЫХ УЧАСТКОВ  
ПРИ ВЫПОЛНЕНИИ КОМПЛЕКСНЫХ КАДАСТРОВЫХ РАБОТ**

67:04:0200101

наименование субъекта Российской Федерации, муниципального образования, населенного пункта, уникальные учетные номера кадастровых кварталов, а также иные сведения, позволяющие определить местоположение территории, на которой выполняются комплексные кадастровые работы

| N п/п | Обозначение части (характерной точки) границы |       | Результат согласования (согласовано/ спорное) | Кадастровые номера или обозначения смежных земельных участков | Сведения о лице, представившем возражения | Реквизиты вступившего в законную силу судебного акта |
|-------|---|-------|---|---|---|--|
|       | от т.   | до т. |   |   |   |  |
| 1     | 2   | 3     | 4   | 5   | 6   | 7  |
| 40    | 714   | 713   | Согласовано                                   | :3У10   |   |  |
|       |   |       | Согласовано                                   | 67:04:0200101:687   |   |  |
| 41    | 713   | 712   | Согласовано                                   | :3У10   |   |  |
|       |   |       | Согласовано                                   | 67:04:0200101:687   |   |  |
| 42    | 712   | 711   | Согласовано                                   | :3У10   |   |  |
|       |   |       | Согласовано                                   | 67:04:0200101:687   |   |  |
| 43    | н108У   | н109У | Согласовано                                   | :3У12   |   |  |
|       |   |       | Согласовано                                   | 67:04:0200101:178   |   |  |
| 44    | н122У   | н123У | Согласовано                                   | :3У12   |   |  |
|       |   |       | Согласовано                                   | 67:04:0200101:191   |   |  |
| 45    | н123У   | н124У | Согласовано                                   | :3У12   |   |  |
|       |   |       | Согласовано                                   | 67:04:0200101:191   |   |  |
| 46    | н124У   | н108У | Согласовано                                   | :3У12   |   |  |
|       |   |       | Согласовано                                   | 67:04:0200101:178   |   |  |
| 47    | 1151  | —     | Согласовано                                   | :3У13   |   |  |
|       |   |       | Согласовано                                   | 67:04:0200101:1134  |   |  |
| 48    | н130У   | н131У | Согласовано                                   | :3У13   |   |  |
|       |   |       | Согласовано                                   | 67:04:0200101:145   |   |  |
| 49    | н131У   | н125У | Согласовано                                   | :3У13   |   |  |
|       |   |       | Согласовано                                   | 67:04:0200101:145   |   |  |
| 50    | н3У   | н132У | Согласовано                                   | :3У14   |   |  |
|       |   |       | Согласовано                                   | :3У15   |   |  |
| 51    | 1126  | 1125  | Согласовано                                   | :3У14   |   |  |
|       |   |       | Согласовано                                   | 67:04:0200101:1134  |   |  |
| 52    | 1123  | —     | Согласовано                                   | :3У14   |   |  |
|       |   |       | Согласовано                                   | 67:04:0200101:1134  |   |  |

**АКТ  
СОГЛАСОВАНИЯ МЕСТОПОЛОЖЕНИЯ ГРАНИЦ ЗЕМЕЛЬНЫХ УЧАСТКОВ  
ПРИ ВЫПОЛНЕНИИ КОМПЛЕКСНЫХ КАДАСТРОВЫХ РАБОТ**

67:04:0200101

наименование субъекта Российской Федерации, муниципального образования, населенного пункта, уникальные учетные номера кадастровых кварталов, а также иные сведения, позволяющие определить местоположение территории, на которой выполняются комплексные кадастровые работы

| N п/п | Обозначение части (характерной точки) границы |       | Результат согласования (согласовано/ спорное) | Кадастровые номера или обозначения смежных земельных участков | Сведения о лице, представившем возражения | Реквизиты вступившего в законную силу судебного акта |
|-------|---|-------|---|---|---|--|
|       | от т.   | до т. |   |   |   |  |
| 1     | 2   | 3     | 4   | 5   | 6   | 7  |
| 53    | н137У   | н138У | Согласовано                                   | :3У15   |   |  |
|       |   |       | Согласовано                                   | :3У21   |   |  |
| 54    | н140У   | н141У | Согласовано                                   | :3У16   |   |  |
|       |   |       | Согласовано                                   | 67:04:0200101:577   |   |  |
| 55    | н141У   | н142У | Согласовано                                   | :3У16   |   |  |
|       |   |       | Согласовано                                   | 67:04:0200101:577   |   |  |
| 56    | н142У   | —     | Согласовано                                   | :3У16   |   |  |
|       |   |       | Согласовано                                   | 67:04:0200101:330   |   |  |
| 57    | н148У   | н140У | Согласовано                                   | :3У16   |   |  |
|       |   |       | Согласовано                                   | 67:04:0200101:577   |   |  |
| 58    | 1675  | —     | Согласовано                                   | :3У17   |   |  |
|       |   |       | Согласовано                                   | 67:04:0200101:1147 (4)  |   |  |
| 59    | 1673  | —     | Согласовано                                   | :3У17   |   |  |
|       |   |       | Согласовано                                   | 67:04:0200101:1147 (4)  |   |  |
| 60    | н150У   | н151У | Согласовано                                   | :3У17   |   |  |
|       |   |       | Согласовано                                   | 67:04:0200101:693   |   |  |
| 61    | н151У   | н152У | Согласовано                                   | :3У17   |   |  |
|       |   |       | Согласовано                                   | 67:04:0200101:693   |   |  |
| 62    | н152У   | 732   | Согласовано                                   | :3У17   |   |  |
|       |   |       | Согласовано                                   | 67:04:0200101:693   |   |  |
| 63    | 732   | 731   | Согласовано                                   | :3У17   |   |  |
|       |   |       | Согласовано                                   | 67:04:0200101:693   |   |  |
| 64    | 731   | н153У | Согласовано                                   | :3У17   |   |  |
|       |   |       | Согласовано                                   | 67:04:0200101:693   |   |  |
| 65    | н153У   | 729   | Согласовано                                   | :3У17   |   |  |
|       |   |       | Согласовано                                   | 67:04:0200101:693   |   |  |



**АКТ  
СОГЛАСОВАНИЯ МЕСТОПОЛОЖЕНИЯ ГРАНИЦ ЗЕМЕЛЬНЫХ УЧАСТКОВ  
ПРИ ВЫПОЛНЕНИИ КОМПЛЕКСНЫХ КАДАСТРОВЫХ РАБОТ**

67:04:0200101

наименование субъекта Российской Федерации, муниципального образования, населенного пункта, уникальные учетные номера кадастровых кварталов, а также иные сведения, позволяющие определить местоположение территории, на которой выполняются комплексные кадастровые работы

| N п/п | Обозначение части (характерной точки) границы |       | Результат согласования (согласовано/ спорное) | Кадастровые номера или обозначения смежных земельных участков | Сведения о лице, представившем возражения | Реквизиты вступившего в законную силу судебного акта |
|-------|---|-------|---|---|---|--|
|       | от т.   | до т. |   |   |   |  |
| 1     | 2   | 3     | 4   | 5   | 6   | 7  |
| 66    | 1678  | 1677  | Согласовано                                   | :3У17   |   |  |
|       |   |       | Согласовано                                   | 67:04:0200101:1147 (4)  |   |  |
| 67    | 1677  | 1676  | Согласовано                                   | :3У17   |   |  |
|       |   |       | Согласовано                                   | 67:04:0200101:1147 (4)  |   |  |
| 68    | н155У   | н156У | Согласовано                                   | :3У18   |   |  |
|       |   |       | Согласовано                                   | 67:04:0200101:80  |   |  |
| 69    | 775   | —     | Согласовано                                   | :3У18   |   |  |
|       |   |       | Согласовано                                   | 67:04:0200101:705   |   |  |
| 70    | н160У   | н155У | Согласовано                                   | :3У18   |   |  |
|       |   |       | Согласовано                                   | 67:04:0200101:80  |   |  |
| 71    | н175У   | н176У | Согласовано                                   | :3У21   |   |  |
|       |   |       | Согласовано                                   | 67:04:0200101:141   |   |  |
| 72    | н178У   | н179У | Согласовано                                   | :3У21   |   |  |
|       |   |       | Согласовано                                   | 67:04:0200101:143   |   |  |
| 73    | н179У   | н180У | Согласовано                                   | :3У21   |   |  |
|       |   |       | Согласовано                                   | 67:04:0200101:143   |   |  |
| 74    | н181У   | н182У | Согласовано                                   | :3У22   |   |  |
|       |   |       | Согласовано                                   | 67:04:0200101:237   |   |  |
| 75    | н182У   | н183У | Согласовано                                   | :3У22   |   |  |
|       |   |       | Согласовано                                   | 67:04:0200101:239   |   |  |
| 76    | н183У   | н184У | Согласовано                                   | :3У22   |   |  |
|       |   |       | Согласовано                                   | 67:04:0200101:240   |   |  |
| 77    | н184У   | н185У | Согласовано                                   | :3У22   |   |  |
|       |   |       | Согласовано                                   | 67:04:0200101:240   |   |  |
| 78    | н186У   | н187У | Согласовано                                   | :3У22   |   |  |
|       |   |       | Согласовано                                   | 67:04:0200101:402   |   |  |

**АКТ  
СОГЛАСОВАНИЯ МЕСТОПОЛОЖЕНИЯ ГРАНИЦ ЗЕМЕЛЬНЫХ УЧАСТКОВ  
ПРИ ВЫПОЛНЕНИИ КОМПЛЕКСНЫХ КАДАСТРОВЫХ РАБОТ**

67:04:0200101

наименование субъекта Российской Федерации, муниципального образования, населенного пункта, уникальные учетные номера кадастровых кварталов, а также иные сведения, позволяющие определить местоположение территории, на которой выполняются комплексные кадастровые работы

| N п/п | Обозначение части (характерной точки) границы |        | Результат согласования (согласовано/ спорное) | Кадастровые номера или обозначения смежных земельных участков | Сведения о лице, представившем возражения | Реквизиты вступившего в законную силу судебного акта |
|-------|---|--------|---|---|---|--|
|       | от т.   | до т.  |   |   |   |  |
| 1     | 2   | 3      | 4   | 5   | 6   | 7  |
| 79    | н187У   | н188У  | Согласовано                                   | :3У22   |   |  |
|       |   |        | Согласовано                                   | 67:04:0200101:402   |   |  |
| 80    | н188У   | н189У  | Согласовано                                   | :3У22   |   |  |
|       |   |        | Согласовано                                   | 67:04:0200101:402   |   |  |
| 81    | н191У   | н181У  | Согласовано                                   | :3У22   |   |  |
|       |   |        | Согласовано                                   | 67:04:0200101:237   |   |  |
| 82    | н196У   | н192У  | Согласовано                                   | :3У23   |   |  |
|       |   |        | Согласовано                                   | 67:04:0200101:225   |   |  |
| 83    | 1656  | —      | Согласовано                                   | :3У24   |   |  |
|       |   |        | Согласовано                                   | 67:04:0200101:1147 (2)  |   |  |
| 84    | 1655  | —      | Согласовано                                   | :3У25   |   |  |
|       |   |        | Согласовано                                   | 67:04:0200101:1147 (2)  |   |  |
| 85    | н1156У  | н1157У | Согласовано                                   | 67:04:0200101:2   |   |  |
|       |   |        | Согласовано                                   | 67:04:0200101:5   |   |  |
| 86    | н1163У  | н1164У | Согласовано                                   | 67:04:0200101:3   |   |  |
|       |   |        | Согласовано                                   | 67:04:0200101:5   |   |  |
| 87    | н1171У  | н1172У | Согласовано                                   | 67:04:0200101:4   |   |  |
|       |   |        | Согласовано                                   | 67:04:0200101:719   |   |  |
| 88    | н1172У  | н1173У | Согласовано                                   | 67:04:0200101:4   |   |  |
|       |   |        | Согласовано                                   | 67:04:0200101:719   |   |  |
| 89    | н1173У  | н1174У | Согласовано                                   | 67:04:0200101:4   |   |  |
|       |   |        | Согласовано                                   | 67:04:0200101:719   |   |  |
| 90    | н1177У  | н1178У | Согласовано                                   | 67:04:0200101:6   |   |  |
|       |   |        | Согласовано                                   | 67:04:0200101:7   |   |  |
| 91    | н1181У  | н1182У | Согласовано                                   | 67:04:0200101:7   |   |  |
|       |   |        | Согласовано                                   | 67:04:0200101:331   |   |  |

**АКТ  
СОГЛАСОВАНИЯ МЕСТОПОЛОЖЕНИЯ ГРАНИЦ ЗЕМЕЛЬНЫХ УЧАСТКОВ  
ПРИ ВЫПОЛНЕНИИ КОМПЛЕКСНЫХ КАДАСТРОВЫХ РАБОТ**

67:04:0200101

наименование субъекта Российской Федерации, муниципального образования, населенного пункта, уникальные учетные номера кадастровых кварталов, а также иные сведения, позволяющие определить местоположение территории, на которой выполняются комплексные кадастровые работы

| N п/п | Обозначение части (характерной точки) границы |        | Результат согласования (согласовано/ спорное) | Кадастровые номера или обозначения смежных земельных участков | Сведения о лице, представившем возражения | Реквизиты вступившего в законную силу судебного акта |
|-------|---|--------|---|---|---|--|
|       | от т.   | до т.  |   |   |   |  |
| 1     | 2   | 3      | 4   | 5   | 6   | 7  |
| 92    | н1186У  | н1187У | Согласовано                                   | 67:04:0200101:9   |   |  |
|       |   |        | Согласовано                                   | 67:04:0200101:10  |   |  |
| 93    | н1187У  | н1188У | Согласовано                                   | 67:04:0200101:9   |   |  |
|       |   |        | Согласовано                                   | 67:04:0200101:334   |   |  |
| 94    | н1188У  | н1189У | Согласовано                                   | 67:04:0200101:9   |   |  |
|       |   |        | Согласовано                                   | 67:04:0200101:334   |   |  |
| 95    | н1189У  | н1190У | Согласовано                                   | 67:04:0200101:9   |   |  |
|       |   |        | Согласовано                                   | 67:04:0200101:334   |   |  |
| 96    | н1190У  | н1191У | Согласовано                                   | 67:04:0200101:9   |   |  |
|       |   |        | Согласовано                                   | 67:04:0200101:334   |   |  |
| 97    | н1197У  | н1198У | Согласовано                                   | 67:04:0200101:10  |   |  |
|       |   |        | Согласовано                                   | 67:04:0200101:11  |   |  |
| 98    | н1199У  | н1187У | Согласовано                                   | 67:04:0200101:10  |   |  |
|       |   |        | Согласовано                                   | 67:04:0200101:334   |   |  |
| 99    | н1201У  | н1202У | Согласовано                                   | 67:04:0200101:11  |   |  |
|       |   |        | Согласовано                                   | 67:04:0200101:12  |   |  |
| 100   | н1202У  | н1203У | Согласовано                                   | 67:04:0200101:11  |   |  |
|       |   |        | Согласовано                                   | 67:04:0200101:12  |   |  |
| 101   | н1203У  | н1204У | Согласовано                                   | 67:04:0200101:11  |   |  |
|       |   |        | Согласовано                                   | 67:04:0200101:12  |   |  |
| 102   | н1210У  | н1211У | Согласовано                                   | 67:04:0200101:12  |   |  |
|       |   |        | Согласовано                                   | 67:04:0200101:408   |   |  |
| 103   | н1211У  | н1212У | Согласовано                                   | 67:04:0200101:12  |   |  |
|       |   |        | Согласовано                                   | 67:04:0200101:408   |   |  |
| 104   | н1212У  | н1213У | Согласовано                                   | 67:04:0200101:12  |   |  |
|       |   |        | Согласовано                                   | 67:04:0200101:408   |   |  |

**АКТ  
СОГЛАСОВАНИЯ МЕСТОПОЛОЖЕНИЯ ГРАНИЦ ЗЕМЕЛЬНЫХ УЧАСТКОВ  
ПРИ ВЫПОЛНЕНИИ КОМПЛЕКСНЫХ КАДАСТРОВЫХ РАБОТ**

67:04:0200101

наименование субъекта Российской Федерации, муниципального образования, населенного пункта, уникальные учетные номера кадастровых кварталов, а также иные сведения, позволяющие определить местоположение территории, на которой выполняются комплексные кадастровые работы

| N п/п | Обозначение части (характерной точки) границы |        | Результат согласования (согласовано/ спорное) | Кадастровые номера или обозначения смежных земельных участков | Сведения о лице, представившем возражения | Реквизиты вступившего в законную силу судебного акта |
|-------|---|--------|---|---|---|--|
|       | от т.   | до т.  |   |   |   |  |
| 1     | 2   | 3      | 4   | 5   | 6   | 7  |
| 105   | н1213У  | н1214У | Согласовано                                   | 67:04:0200101:12  |   |  |
|       |   |        | Согласовано                                   | 67:04:0200101:408   |   |  |
| 106   | н1217У  | н1218У | Согласовано                                   | 67:04:0200101:13  |   |  |
|       |   |        | Согласовано                                   | 67:04:0200101:408   |   |  |
| 107   | н1218У  | н1219У | Согласовано                                   | 67:04:0200101:13  |   |  |
|       |   |        | Согласовано                                   | 67:04:0200101:408   |   |  |
| 108   | н1220У  | н1221У | Согласовано                                   | 67:04:0200101:13  |   |  |
|       |   |        | Согласовано                                   | 67:04:0200101:15  |   |  |
| 109   | н1221У  | н1222У | Согласовано                                   | 67:04:0200101:13  |   |  |
|       |   |        | Согласовано                                   | 67:04:0200101:15  |   |  |
| 110   | н1224У  | н1217У | Согласовано                                   | 67:04:0200101:13  |   |  |
|       |   |        | Согласовано                                   | 67:04:0200101:408   |   |  |
| 111   | 357   | 358    | Согласовано                                   | 67:04:0200101:14  |   |  |
|       |   |        | Согласовано                                   | 67:04:0200101:668   |   |  |
| 112   | 366   | 367    | Согласовано                                   | 67:04:0200101:14  |   |  |
|       |   |        | Согласовано                                   | 67:04:0200101:694   |   |  |
| 113   | 367   | 368    | Согласовано                                   | 67:04:0200101:14  |   |  |
|       |   |        | Согласовано                                   | 67:04:0200101:694   |   |  |
| 114   | 368   | н1225У | Согласовано                                   | 67:04:0200101:14  |   |  |
|       |   |        | Согласовано                                   | 67:04:0200101:694   |   |  |
| 115   | н1225У  | н1226У | Согласовано                                   | 67:04:0200101:14  |   |  |
|       |   |        | Согласовано                                   | 67:04:0200101:25  |   |  |
| 116   | н1226У  | н1227У | Согласовано                                   | 67:04:0200101:14  |   |  |
|       |   |        | Согласовано                                   | 67:04:0200101:653   |   |  |
| 117   | н1227У  | 357    | Согласовано                                   | 67:04:0200101:14  |   |  |
|       |   |        | Согласовано                                   | 67:04:0200101:22  |   |  |

**АКТ  
СОГЛАСОВАНИЯ МЕСТОПОЛОЖЕНИЯ ГРАНИЦ ЗЕМЕЛЬНЫХ УЧАСТКОВ  
ПРИ ВЫПОЛНЕНИИ КОМПЛЕКСНЫХ КАДАСТРОВЫХ РАБОТ**

67:04:0200101

наименование субъекта Российской Федерации, муниципального образования, населенного пункта, уникальные учетные номера кадастровых кварталов, а также иные сведения, позволяющие определить местоположение территории, на которой выполняются комплексные кадастровые работы

| N п/п | Обозначение части (характерной точки) границы |        | Результат согласования (согласовано/ спорное) | Кадастровые номера или обозначения смежных земельных участков | Сведения о лице, представившем возражения | Реквизиты вступившего в законную силу судебного акта |
|-------|---|--------|---|---|---|--|
|       | от т.   | до т.  |   |   |   |  |
| 1     | 2   | 3      | 4   | 5   | 6   | 7  |
| 118   | н1237У  | н1238У | Согласовано                                   | 67:04:0200101:16  |   |  |
|       |   |        | Согласовано                                   | 67:04:0200101:17  |   |  |
| 119   | н1238У  | 903    | Согласовано                                   | 67:04:0200101:16  |   |  |
|       |   |        | Согласовано                                   | 67:04:0200101:17  |   |  |
| 120   | 903   | —      | Согласовано                                   | 67:04:0200101:16  |   |  |
|       |   |        | Согласовано                                   | 67:04:0200101:939   |   |  |
| 121   | н1239У  | н1240У | Согласовано                                   | 67:04:0200101:16  |   |  |
|       |   |        | Согласовано                                   | 67:04:0200101:28  |   |  |
| 122   | 904   | 903    | Согласовано                                   | 67:04:0200101:17  |   |  |
|       |   |        | Согласовано                                   | 67:04:0200101:939   |   |  |
| 123   | 905   | 904    | Согласовано                                   | 67:04:0200101:17  |   |  |
|       |   |        | Согласовано                                   | 67:04:0200101:939   |   |  |
| 124   | н1242У  | н1243У | Согласовано                                   | 67:04:0200101:19  |   |  |
|       |   |        | Согласовано                                   | 67:04:0200101:20  |   |  |
| 125   | н1243У  | н1244У | Согласовано                                   | 67:04:0200101:19  |   |  |
|       |   |        | Согласовано                                   | 67:04:0200101:20  |   |  |
| 126   | н1244У  | н1245У | Согласовано                                   | 67:04:0200101:19  |   |  |
|       |   |        | Согласовано                                   | 67:04:0200101:20  |   |  |
| 127   | н1246У  | н1247У | Согласовано                                   | 67:04:0200101:19  |   |  |
|       |   |        | Согласовано                                   | 67:04:0200101:66  |   |  |
| 128   | н1247У  | н1248У | Согласовано                                   | 67:04:0200101:19  |   |  |
|       |   |        | Согласовано                                   | 67:04:0200101:66  |   |  |
| 129   | н1248У  | н1249У | Согласовано                                   | 67:04:0200101:19  |   |  |
|       |   |        | Согласовано                                   | 67:04:0200101:66  |   |  |
| 130   | н1249У  | н1250У | Согласовано                                   | 67:04:0200101:19  |   |  |
|       |   |        | Согласовано                                   | 67:04:0200101:66  |   |  |

**АКТ  
СОГЛАСОВАНИЯ МЕСТОПОЛОЖЕНИЯ ГРАНИЦ ЗЕМЕЛЬНЫХ УЧАСТКОВ  
ПРИ ВЫПОЛНЕНИИ КОМПЛЕКСНЫХ КАДАСТРОВЫХ РАБОТ**

67:04:0200101

наименование субъекта Российской Федерации, муниципального образования, населенного пункта, уникальные учетные номера кадастровых кварталов, а также иные сведения, позволяющие определить местоположение территории, на которой выполняются комплексные кадастровые работы

| N п/п | Обозначение части (характерной точки) границы |        | Результат согласования (согласовано/ спорное) | Кадастровые номера или обозначения смежных земельных участков | Сведения о лице, представившем возражения | Реквизиты вступившего в законную силу судебного акта |
|-------|---|--------|---|---|---|--|
|       | от т.   | до т.  |   |   |   |  |
| 1     | 2   | 3      | 4   | 5   | 6   | 7  |
| 131   | н1250У  | н1251У | Согласовано                                   | 67:04:0200101:19  |   |  |
|       |   |        | Согласовано                                   | 67:04:0200101:66  |   |  |
| 132   | н1251У  | н1252У | Согласовано                                   | 67:04:0200101:19  |   |  |
|       |   |        | Согласовано                                   | 67:04:0200101:66  |   |  |
| 133   | 908   | 901    | Согласовано                                   | 67:04:0200101:19  |   |  |
|       |   |        | Согласовано                                   | 67:04:0200101:940   |   |  |
| 134   | 901   | 907    | Согласовано                                   | 67:04:0200101:19  |   |  |
|       |   |        | Согласовано                                   | 67:04:0200101:939   |   |  |
| 135   | 1627  | —      | Согласовано                                   | 67:04:0200101:20  |   |  |
|       |   |        | Согласовано                                   | 67:04:0200101:1147<br>(2)                                     |   |  |
| 136   | 374   | 375    | Согласовано                                   | 67:04:0200101:22  |   |  |
|       |   |        | Согласовано                                   | 67:04:0200101:668   |   |  |
| 137   | 375   | 376    | Согласовано                                   | 67:04:0200101:22  |   |  |
|       |   |        | Согласовано                                   | 67:04:0200101:668   |   |  |
| 138   | 377   | 378    | Согласовано                                   | 67:04:0200101:22  |   |  |
|       |   |        | Согласовано                                   | 67:04:0200101:653   |   |  |
| 139   | н1259У  | 373    | Согласовано                                   | 67:04:0200101:22  |   |  |
|       |   |        | Согласовано                                   | 67:04:0200101:693   |   |  |
| 140   | н1261У  | н1262У | Согласовано                                   | 67:04:0200101:23  |   |  |
|       |   |        | Согласовано                                   | 67:04:0200101:24  |   |  |
| 141   | н1263У  | н1264У | Согласовано                                   | 67:04:0200101:23  |   |  |
|       |   |        | Согласовано                                   | 67:04:0200101:42  |   |  |
| 142   | н1264У  | н1265У | Согласовано                                   | 67:04:0200101:23  |   |  |
|       |   |        | Согласовано                                   | 67:04:0200101:42  |   |  |
| 143   | н1265У  | н1266У | Согласовано                                   | 67:04:0200101:23  |   |  |
|       |   |        | Согласовано                                   | 67:04:0200101:42  |   |  |

**АКТ  
СОГЛАСОВАНИЯ МЕСТОПОЛОЖЕНИЯ ГРАНИЦ ЗЕМЕЛЬНЫХ УЧАСТКОВ  
ПРИ ВЫПОЛНЕНИИ КОМПЛЕКСНЫХ КАДАСТРОВЫХ РАБОТ**

67:04:0200101

наименование субъекта Российской Федерации, муниципального образования, населенного пункта, уникальные учетные номера кадастровых кварталов, а также иные сведения, позволяющие определить местоположение территории, на которой выполняются комплексные кадастровые работы

| N п/п | Обозначение части (характерной точки) границы |        | Результат согласования (согласовано/ спорное) | Кадастровые номера или обозначения смежных земельных участков | Сведения о лице, представившем возражения | Реквизиты вступившего в законную силу судебного акта |
|-------|---|--------|---|---|---|--|
|       | от т.   | до т.  |   |   |   |  |
| 1     | 2   | 3      | 4   | 5   | 6   | 7  |
| 144   | 358   | 389    | Согласовано                                   | 67:04:0200101:25  |   |  |
|       |   |        | Согласовано                                   | 67:04:0200101:653   |   |  |
| 145   | 390   | 391    | Согласовано                                   | 67:04:0200101:25  |   |  |
|       |   |        | Согласовано                                   | 67:04:0200101:694   |   |  |
| 146   | 391   | 392    | Согласовано                                   | 67:04:0200101:25  |   |  |
|       |   |        | Согласовано                                   | 67:04:0200101:694   |   |  |
| 147   | 392   | 393    | Согласовано                                   | 67:04:0200101:25  |   |  |
|       |   |        | Согласовано                                   | 67:04:0200101:694   |   |  |
| 148   | 394   | 358    | Согласовано                                   | 67:04:0200101:25  |   |  |
|       |   |        | Согласовано                                   | 67:04:0200101:1132  |   |  |
| 149   | н1275У  | н1276У | Согласовано                                   | 67:04:0200101:26  |   |  |
|       |   |        | Согласовано                                   | 67:04:0200101:30  |   |  |
| 150   | 902   | —      | Согласовано                                   | 67:04:0200101:28  |   |  |
|       |   |        | Согласовано                                   | 67:04:0200101:939   |   |  |
|       |   |        | Согласовано                                   | 67:04:0200101:940   |   |  |
| 151   | н1278У  | —      | Согласовано                                   | 67:04:0200101:28  |   |  |
|       |   |        | Согласовано                                   | 67:04:0200101:29  |   |  |
| 152   | н1281У  | н1282У | Согласовано                                   | 67:04:0200101:29  |   |  |
|       |   |        | Согласовано                                   | 67:04:0200101:30  |   |  |
| 153   | 585   | 584    | Согласовано                                   | 67:04:0200101:31  |   |  |
|       |   |        | Согласовано                                   | 67:04:0200101:396   |   |  |
| 154   | 1211  | 1210   | Согласовано                                   | 67:04:0200101:31  |   |  |
|       |   |        | Согласовано                                   | 67:04:0200101:1135  |   |  |
| 155   | 1210  | 1209   | Согласовано                                   | 67:04:0200101:31  |   |  |
|       |   |        | Согласовано                                   | 67:04:0200101:1135  |   |  |

**АКТ  
СОГЛАСОВАНИЯ МЕСТОПОЛОЖЕНИЯ ГРАНИЦ ЗЕМЕЛЬНЫХ УЧАСТКОВ  
ПРИ ВЫПОЛНЕНИИ КОМПЛЕКСНЫХ КАДАСТРОВЫХ РАБОТ**

67:04:0200101

наименование субъекта Российской Федерации, муниципального образования, населенного пункта, уникальные учетные номера кадастровых кварталов, а также иные сведения, позволяющие определить местоположение территории, на которой выполняются комплексные кадастровые работы

| N п/п | Обозначение части (характерной точки) границы |        | Результат согласования (согласовано/ спорное) | Кадастровые номера или обозначения смежных земельных участков | Сведения о лице, представившем возражения | Реквизиты вступившего в законную силу судебного акта |
|-------|---|--------|---|---|---|--|
|       | от т.   | до т.  |   |   |   |  |
| 1     | 2   | 3      | 4   | 5   | 6   | 7  |
| 156   | 959   | —      | Согласовано                                   | 67:04:0200101:31  |   |  |
|       |   |        | Согласовано                                   | 67:04:0200101:990   |   |  |
| 157   | н1287У  | н1288У | Согласовано                                   | 67:04:0200101:31  |   |  |
|       |   |        | Согласовано                                   | 67:04:0200101:204   |   |  |
| 158   | н1288У  | н1289У | Согласовано                                   | 67:04:0200101:31  |   |  |
|       |   |        | Согласовано                                   | 67:04:0200101:204   |   |  |
| 159   | н1289У  | н1290У | Согласовано                                   | 67:04:0200101:31  |   |  |
|       |   |        | Согласовано                                   | 67:04:0200101:204   |   |  |
| 160   | 1720  | —      | Согласовано                                   | 67:04:0200101:32  |   |  |
|       |   |        | Согласовано                                   | 67:04:0200101:1177  |   |  |
| 161   | 1722  | —      | Согласовано                                   | 67:04:0200101:32  |   |  |
|       |   |        | Согласовано                                   | 67:04:0200101:1177  |   |  |
| 162   | н1293У  | н1294У | Согласовано                                   | 67:04:0200101:33  |   |  |
|       |   |        | Согласовано                                   | 67:04:0200101:34  |   |  |
| 163   | н1294У  | н1295У | Согласовано                                   | 67:04:0200101:33  |   |  |
|       |   |        | Согласовано                                   | 67:04:0200101:34  |   |  |
| 164   | н1300У  | н1301У | Согласовано                                   | 67:04:0200101:33  |   |  |
|       |   |        | Согласовано                                   | 67:04:0200101:308   |   |  |
| 165   | н1301У  | н1302У | Согласовано                                   | 67:04:0200101:33  |   |  |
|       |   |        | Согласовано                                   | 67:04:0200101:95  |   |  |
| 166   | н1302У  | н1303У | Согласовано                                   | 67:04:0200101:33  |   |  |
|       |   |        | Согласовано                                   | 67:04:0200101:95  |   |  |
| 167   | н1303У  | н1304У | Согласовано                                   | 67:04:0200101:33  |   |  |
|       |   |        | Согласовано                                   | 67:04:0200101:95  |   |  |
| 168   | н1304У  | н1305У | Согласовано                                   | 67:04:0200101:33  |   |  |
|       |   |        | Согласовано                                   | 67:04:0200101:95  |   |  |



**АКТ  
СОГЛАСОВАНИЯ МЕСТОПОЛОЖЕНИЯ ГРАНИЦ ЗЕМЕЛЬНЫХ УЧАСТКОВ  
ПРИ ВЫПОЛНЕНИИ КОМПЛЕКСНЫХ КАДАСТРОВЫХ РАБОТ**

67:04:0200101

наименование субъекта Российской Федерации, муниципального образования, населенного пункта, уникальные учетные номера кадастровых кварталов, а также иные сведения, позволяющие определить местоположение территории, на которой выполняются комплексные кадастровые работы

| N п/п | Обозначение части (характерной точки) границы |        | Результат согласования (согласовано/ спорное) | Кадастровые номера или обозначения смежных земельных участков | Сведения о лице, представившем возражения | Реквизиты вступившего в законную силу судебного акта |
|-------|---|--------|---|---|---|--|
|       | от т.   | до т.  |   |   |   |  |
| 1     | 2   | 3      | 4   | 5   | 6   | 7  |
| 169   | н1311У  | н1309У | Согласовано                                   | 67:04:0200101:34  |   |  |
|       |   |        | Согласовано                                   | 67:04:0200101:35  |   |  |
| 170   | 1610  | 1609   | Согласовано                                   | 67:04:0200101:35  |   |  |
|       |   |        | Согласовано                                   | 67:04:0200101:1147 (2)  |   |  |
| 171   | н1316У  | н1317У | Согласовано                                   | 67:04:0200101:42  |   |  |
|       |   |        | Согласовано                                   | 67:04:0200101:43  |   |  |
| 172   | н1318У  | н1319У | Согласовано                                   | 67:04:0200101:42  |   |  |
|       |   |        | Согласовано                                   | 67:04:0200101:243   |   |  |
| 173   | н1329У  | н1330У | Согласовано                                   | 67:04:0200101:43  |   |  |
|       |   |        | Согласовано                                   | 67:04:0200101:44  |   |  |
| 174   | н1352У  | н1353У | Согласовано                                   | 67:04:0200101:47  |   |  |
|       |   |        | Согласовано                                   | 67:04:0200101:48  |   |  |
| 175   | н1353У  | н1354У | Согласовано                                   | 67:04:0200101:47  |   |  |
|       |   |        | Согласовано                                   | 67:04:0200101:48  |   |  |
| 176   | н1354У  | н1355У | Согласовано                                   | 67:04:0200101:47  |   |  |
|       |   |        | Согласовано                                   | 67:04:0200101:48  |   |  |
| 177   | н1355У  | н1356У | Согласовано                                   | 67:04:0200101:47  |   |  |
|       |   |        | Согласовано                                   | 67:04:0200101:48  |   |  |
| 178   | н1367У  | н1368У | Согласовано                                   | 67:04:0200101:49  |   |  |
|       |   |        | Согласовано                                   | 67:04:0200101:599   |   |  |
| 179   | н1368У  | н1369У | Согласовано                                   | 67:04:0200101:49  |   |  |
|       |   |        | Согласовано                                   | 67:04:0200101:599   |   |  |
| 180   | н1369У  | 658    | Согласовано                                   | 67:04:0200101:49  |   |  |
|       |   |        | Согласовано                                   | 67:04:0200101:599   |   |  |
| 181   | 658   | н1370У | Согласовано                                   | 67:04:0200101:49  |   |  |
|       |   |        | Согласовано                                   | 67:04:0200101:599   |   |  |

**АКТ  
СОГЛАСОВАНИЯ МЕСТОПОЛОЖЕНИЯ ГРАНИЦ ЗЕМЕЛЬНЫХ УЧАСТКОВ  
ПРИ ВЫПОЛНЕНИИ КОМПЛЕКСНЫХ КАДАСТРОВЫХ РАБОТ**

67:04:0200101

наименование субъекта Российской Федерации, муниципального образования, населенного пункта, уникальные учетные номера кадастровых кварталов, а также иные сведения, позволяющие определить местоположение территории, на которой выполняются комплексные кадастровые работы

| N п/п | Обозначение части (характерной точки) границы |        | Результат согласования (согласовано/ спорное) | Кадастровые номера или обозначения смежных земельных участков | Сведения о лице, представившем возражения | Реквизиты вступившего в законную силу судебного акта |
|-------|---|--------|---|---|---|--|
|       | от т.   | до т.  |   |   |   |  |
| 1     | 2   | 3      | 4   | 5   | 6   | 7  |
| 182   | н1370У  | н1371У | Согласовано                                   | 67:04:0200101:49  |   |  |
|       |   |        | Согласовано                                   | 67:04:0200101:599   |   |  |
| 183   | н1371У  | 669    | Согласовано                                   | 67:04:0200101:49  |   |  |
|       |   |        | Согласовано                                   | 67:04:0200101:599   |   |  |
| 184   | н1402У  | н1403У | Согласовано                                   | 67:04:0200101:53  |   |  |
|       |   |        | Согласовано                                   | 67:04:0200101:54  |   |  |
| 185   | н1403У  | н1404У | Согласовано                                   | 67:04:0200101:53  |   |  |
|       |   |        | Согласовано                                   | 67:04:0200101:54  |   |  |
| 186   | н1404У  | н1405У | Согласовано                                   | 67:04:0200101:53  |   |  |
|       |   |        | Согласовано                                   | 67:04:0200101:54  |   |  |
| 187   | н1405У  | н1406У | Согласовано                                   | 67:04:0200101:53  |   |  |
|       |   |        | Согласовано                                   | 67:04:0200101:54  |   |  |
| 188   | н1406У  | н1407У | Согласовано                                   | 67:04:0200101:53  |   |  |
|       |   |        | Согласовано                                   | 67:04:0200101:54  |   |  |
| 189   | н1407У  | н1408У | Согласовано                                   | 67:04:0200101:53  |   |  |
|       |   |        | Согласовано                                   | 67:04:0200101:54  |   |  |
| 190   | н1408У  | н1409У | Согласовано                                   | 67:04:0200101:53  |   |  |
|       |   |        | Согласовано                                   | 67:04:0200101:54  |   |  |
| 191   | н1421У  | н1422У | Согласовано                                   | 67:04:0200101:54  |   |  |
|       |   |        | Согласовано                                   | 67:04:0200101:637   |   |  |
| 192   | н1430У  | н1431У | Согласовано                                   | 67:04:0200101:54  |   |  |
|       |   |        | Согласовано                                   | 67:04:0200101:637   |   |  |
| 193   | н1431У  | н1432У | Согласовано                                   | 67:04:0200101:54  |   |  |
|       |   |        | Согласовано                                   | 67:04:0200101:637   |   |  |
| 194   | н1432У  | н1421У | Согласовано                                   | 67:04:0200101:54  |   |  |
|       |   |        | Согласовано                                   | 67:04:0200101:637   |   |  |

**АКТ  
СОГЛАСОВАНИЯ МЕСТОПОЛОЖЕНИЯ ГРАНИЦ ЗЕМЕЛЬНЫХ УЧАСТКОВ  
ПРИ ВЫПОЛНЕНИИ КОМПЛЕКСНЫХ КАДАСТРОВЫХ РАБОТ**

67:04:0200101

наименование субъекта Российской Федерации, муниципального образования, населенного пункта, уникальные учетные номера кадастровых кварталов, а также иные сведения, позволяющие определить местоположение территории, на которой выполняются комплексные кадастровые работы

| N п/п | Обозначение части (характерной точки) границы |        | Результат согласования (согласовано/ спорное) | Кадастровые номера или обозначения смежных земельных участков | Сведения о лице, представившем возражения | Реквизиты вступившего в законную силу судебного акта |
|-------|---|--------|---|---|---|--|
|       | от т.   | до т.  |   |   |   |  |
| 1     | 2   | 3      | 4   | 5   | 6   | 7  |
| 195   | н1433У  | н1434У | Согласовано                                   | 67:04:0200101:56  |   |  |
|       |   |        | Согласовано                                   | 67:04:0200101:57  |   |  |
| 196   | н1435У  | н1436У | Согласовано                                   | 67:04:0200101:56  |   |  |
|       |   |        | Согласовано                                   | 67:04:0200101:637   |   |  |
| 197   | н1436У  | н1437У | Согласовано                                   | 67:04:0200101:56  |   |  |
|       |   |        | Согласовано                                   | 67:04:0200101:637   |   |  |
| 198   | н1442У  | —      | Согласовано                                   | 67:04:0200101:57  |   |  |
|       |   |        | Согласовано                                   | 67:04:0200101:71  |   |  |
| 199   | н1451У  | н1452У | Согласовано                                   | 67:04:0200101:58  |   |  |
|       |   |        | Согласовано                                   | 67:04:0200101:664   |   |  |
| 200   | н1452У  | н1453У | Согласовано                                   | 67:04:0200101:58  |   |  |
|       |   |        | Согласовано                                   | 67:04:0200101:664   |   |  |
| 201   | н1464У  | н1465У | Согласовано                                   | 67:04:0200101:62  |   |  |
|       |   |        | Согласовано                                   | 67:04:0200101:65  |   |  |
| 202   | н1465У  | н1466У | Согласовано                                   | 67:04:0200101:62  |   |  |
|       |   |        | Согласовано                                   | 67:04:0200101:65  |   |  |
| 203   | 398   | —      | Согласовано                                   | 67:04:0200101:62  |   |  |
|       |   |        | Согласовано                                   | 67:04:0200101:60  |   |  |
|       |   |        | Согласовано                                   | 67:04:0200101:1163  |   |  |
| 204   | н1473У  | н1464У | Согласовано                                   | 67:04:0200101:62  |   |  |
|       |   |        | Согласовано                                   | 67:04:0200101:65  |   |  |
| 205   | н1476У  | н1477У | Согласовано                                   | 67:04:0200101:63  |   |  |
|       |   |        | Согласовано                                   | 67:04:0200101:64  |   |  |
| 206   | н1477У  | н1478У | Согласовано                                   | 67:04:0200101:63  |   |  |
|       |   |        | Согласовано                                   | 67:04:0200101:64  |   |  |

**АКТ  
СОГЛАСОВАНИЯ МЕСТОПОЛОЖЕНИЯ ГРАНИЦ ЗЕМЕЛЬНЫХ УЧАСТКОВ  
ПРИ ВЫПОЛНЕНИИ КОМПЛЕКСНЫХ КАДАСТРОВЫХ РАБОТ**

67:04:0200101

наименование субъекта Российской Федерации, муниципального образования, населенного пункта, уникальные учетные номера кадастровых кварталов, а также иные сведения, позволяющие определить местоположение территории, на которой выполняются комплексные кадастровые работы

| N п/п | Обозначение части (характерной точки) границы |        | Результат согласования (согласовано/ спорное) | Кадастровые номера или обозначения смежных земельных участков | Сведения о лице, представившем возражения | Реквизиты вступившего в законную силу судебного акта |
|-------|---|--------|---|---|---|--|
|       | от т.   | до т.  |   |   |   |  |
| 1     | 2   | 3      | 4   | 5   | 6   | 7  |
| 207   | н1481У  | н1482У | Согласовано                                   | 67:04:0200101:64  |   |  |
|       |   |        | Согласовано                                   | 67:04:0200101:392   |   |  |
| 208   | н1482У  | н1483У | Согласовано                                   | 67:04:0200101:64  |   |  |
|       |   |        | Согласовано                                   | 67:04:0200101:392   |   |  |
| 209   | 1705  | —      | Согласовано                                   | 67:04:0200101:65  |   |  |
|       |   |        | Согласовано                                   | 67:04:0200101:1163  |   |  |
| 210   | н1508У  | н1499У | Согласовано                                   | 67:04:0200101:67  |   |  |
|       |   |        | Согласовано                                   | 67:04:0200101:68  |   |  |
| 211   | н1509У  | н1510У | Согласовано                                   | 67:04:0200101:68  |   |  |
|       |   |        | Согласовано                                   | 67:04:0200101:69  |   |  |
| 212   | н1511У  | н1509У | Согласовано                                   | 67:04:0200101:68  |   |  |
|       |   |        | Согласовано                                   | 67:04:0200101:69  |   |  |
| 213   | 1432  | 1431   | Согласовано                                   | 67:04:0200101:72  |   |  |
|       |   |        | Согласовано                                   | 67:04:0200101:1146  |   |  |
| 214   | 1431  | 1430   | Согласовано                                   | 67:04:0200101:72  |   |  |
|       |   |        | Согласовано                                   | 67:04:0200101:1146  |   |  |
| 215   | 1430  | 1429   | Согласовано                                   | 67:04:0200101:72  |   |  |
|       |   |        | Согласовано                                   | 67:04:0200101:1146  |   |  |
| 216   | 1429  | 1428   | Согласовано                                   | 67:04:0200101:72  |   |  |
|       |   |        | Согласовано                                   | 67:04:0200101:1146  |   |  |
| 217   | н1544У  | н1537У | Согласовано                                   | 67:04:0200101:72  |   |  |
|       |   |        | Согласовано                                   | 67:04:0200101:76  |   |  |
| 218   | н1550У  | н1551У | Согласовано                                   | 67:04:0200101:73  |   |  |
|       |   |        | Согласовано                                   | 67:04:0200101:74  |   |  |
| 219   | н1551У  | н1545У | Согласовано                                   | 67:04:0200101:73  |   |  |
|       |   |        | Согласовано                                   | 67:04:0200101:74  |   |  |

**АКТ  
СОГЛАСОВАНИЯ МЕСТОПОЛОЖЕНИЯ ГРАНИЦ ЗЕМЕЛЬНЫХ УЧАСТКОВ  
ПРИ ВЫПОЛНЕНИИ КОМПЛЕКСНЫХ КАДАСТРОВЫХ РАБОТ**

67:04:0200101

наименование субъекта Российской Федерации, муниципального образования, населенного пункта, уникальные учетные номера кадастровых кварталов, а также иные сведения, позволяющие определить местоположение территории, на которой выполняются комплексные кадастровые работы

| N п/п | Обозначение части (характерной точки) границы |        | Результат согласования (согласовано/ спорное) | Кадастровые номера или обозначения смежных земельных участков | Сведения о лице, представившем возражения | Реквизиты вступившего в законную силу судебного акта |
|-------|---|--------|---|---|---|--|
|       | от т.   | до т.  |   |   |   |  |
| 1     | 2   | 3      | 4   | 5   | 6   | 7  |
| 220   | 1434  | 1433   | Согласовано                                   | 67:04:0200101:76  |   |  |
|       |   |        | Согласовано                                   | 67:04:0200101:1146  |   |  |
| 221   | 1437  | 1436   | Согласовано                                   | 67:04:0200101:77  |   |  |
|       |   |        | Согласовано                                   | 67:04:0200101:1146  |   |  |
| 222   | 1436  | 1435   | Согласовано                                   | 67:04:0200101:77  |   |  |
|       |   |        | Согласовано                                   | 67:04:0200101:1146  |   |  |
| 223   | н1584У  | н1585У | Согласовано                                   | 67:04:0200101:78  |   |  |
|       |   |        | Согласовано                                   | 67:04:0200101:79  |   |  |
| 224   | н1585У  | н1586У | Согласовано                                   | 67:04:0200101:78  |   |  |
|       |   |        | Согласовано                                   | 67:04:0200101:79  |   |  |
| 225   | н1586У  | н1587У | Согласовано                                   | 67:04:0200101:78  |   |  |
|       |   |        | Согласовано                                   | 67:04:0200101:79  |   |  |
| 226   | 784   | 783    | Согласовано                                   | 67:04:0200101:79  |   |  |
|       |   |        | Согласовано                                   | 67:04:0200101:705   |   |  |
| 227   | 783   | 782    | Согласовано                                   | 67:04:0200101:79  |   |  |
|       |   |        | Согласовано                                   | 67:04:0200101:705   |   |  |
| 228   | 782   | 781    | Согласовано                                   | 67:04:0200101:79  |   |  |
|       |   |        | Согласовано                                   | 67:04:0200101:705   |   |  |
| 229   | 781   | 780    | Согласовано                                   | 67:04:0200101:79  |   |  |
|       |   |        | Согласовано                                   | 67:04:0200101:705   |   |  |
| 230   | 780   | 779    | Согласовано                                   | 67:04:0200101:79  |   |  |
|       |   |        | Согласовано                                   | 67:04:0200101:705   |   |  |
| 231   | 779   | 778    | Согласовано                                   | 67:04:0200101:79  |   |  |
|       |   |        | Согласовано                                   | 67:04:0200101:705   |   |  |
| 232   | 778   | 777    | Согласовано                                   | 67:04:0200101:79  |   |  |
|       |   |        | Согласовано                                   | 67:04:0200101:705   |   |  |

**АКТ  
СОГЛАСОВАНИЯ МЕСТОПОЛОЖЕНИЯ ГРАНИЦ ЗЕМЕЛЬНЫХ УЧАСТКОВ  
ПРИ ВЫПОЛНЕНИИ КОМПЛЕКСНЫХ КАДАСТРОВЫХ РАБОТ**

67:04:0200101

наименование субъекта Российской Федерации, муниципального образования, населенного пункта, уникальные учетные номера кадастровых кварталов, а также иные сведения, позволяющие определить местоположение территории, на которой выполняются комплексные кадастровые работы

| N п/п | Обозначение части (характерной точки) границы |        | Результат согласования (согласовано/ спорное) | Кадастровые номера или обозначения смежных земельных участков | Сведения о лице, представившем возражения | Реквизиты вступившего в законную силу судебного акта |
|-------|---|--------|---|---|---|--|
|       | от т.   | до т.  |   |   |   |  |
| 1     | 2   | 3      | 4   | 5   | 6   | 7  |
| 233   | н1600У  | н1601У | Согласовано                                   | 67:04:0200101:80  |   |  |
|       |   |        | Согласовано                                   | 67:04:0200101:81  |   |  |
| 234   | н1601У  | н1602У | Согласовано                                   | 67:04:0200101:80  |   |  |
|       |   |        | Согласовано                                   | 67:04:0200101:81  |   |  |
| 235   | н1604У  | н1605У | Согласовано                                   | 67:04:0200101:81  |   |  |
|       |   |        | Согласовано                                   | 67:04:0200101:83  |   |  |
| 236   | н1605У  | н1606У | Согласовано                                   | 67:04:0200101:81  |   |  |
|       |   |        | Согласовано                                   | 67:04:0200101:83  |   |  |
| 237   | 1456  | 1455   | Согласовано                                   | 67:04:0200101:84  |   |  |
|       |   |        | Согласовано                                   | 67:04:0200101:1146  |   |  |
| 238   | 1455  | 1454   | Согласовано                                   | 67:04:0200101:84  |   |  |
|       |   |        | Согласовано                                   | 67:04:0200101:1146  |   |  |
| 239   | 1454  | 1453   | Согласовано                                   | 67:04:0200101:84  |   |  |
|       |   |        | Согласовано                                   | 67:04:0200101:1146  |   |  |
| 240   | 1453  | 1452   | Согласовано                                   | 67:04:0200101:84  |   |  |
|       |   |        | Согласовано                                   | 67:04:0200101:1146  |   |  |
| 241   | 1452  | 1451   | Согласовано                                   | 67:04:0200101:84  |   |  |
|       |   |        | Согласовано                                   | 67:04:0200101:1146  |   |  |
| 242   | 1451  | 1450   | Согласовано                                   | 67:04:0200101:84  |   |  |
|       |   |        | Согласовано                                   | 67:04:0200101:1146  |   |  |
| 243   | н1639У  | н1640У | Согласовано                                   | 67:04:0200101:84  |   |  |
|       |   |        | Согласовано                                   | 67:04:0200101:85  |   |  |
| 244   | н1647У  | н1648У | Согласовано                                   | 67:04:0200101:86  |   |  |
|       |   |        | Согласовано                                   | 67:04:0200101:102   |   |  |
| 245   | н1650У  | н1651У | Согласовано                                   | 67:04:0200101:87  |   |  |
|       |   |        | Согласовано                                   | 67:04:0200101:90  |   |  |

**АКТ  
СОГЛАСОВАНИЯ МЕСТОПОЛОЖЕНИЯ ГРАНИЦ ЗЕМЕЛЬНЫХ УЧАСТКОВ  
ПРИ ВЫПОЛНЕНИИ КОМПЛЕКСНЫХ КАДАСТРОВЫХ РАБОТ**

67:04:0200101

наименование субъекта Российской Федерации, муниципального образования, населенного пункта, уникальные учетные номера кадастровых кварталов, а также иные сведения, позволяющие определить местоположение территории, на которой выполняются комплексные кадастровые работы

| N п/п | Обозначение части (характерной точки) границы |        | Результат согласования (согласовано/ спорное) | Кадастровые номера или обозначения смежных земельных участков | Сведения о лице, представившем возражения | Реквизиты вступившего в законную силу судебного акта |
|-------|---|--------|---|---|---|--|
|       | от т.   | до т.  |   |   |   |  |
| 1     | 2   | 3      | 4   | 5   | 6   | 7  |
| 246   | н1662У  | н1663У | Согласовано                                   | 67:04:0200101:88  |   |  |
|       |   |        | Согласовано                                   | 67:04:0200101:89  |   |  |
| 247   | н1663У  | н1664У | Согласовано                                   | 67:04:0200101:88  |   |  |
|       |   |        | Согласовано                                   | 67:04:0200101:89  |   |  |
| 248   | н1664У  | н1665У | Согласовано                                   | 67:04:0200101:88  |   |  |
|       |   |        | Согласовано                                   | 67:04:0200101:89  |   |  |
| 249   | н1676У  | н1677У | Согласовано                                   | 67:04:0200101:89  |   |  |
|       |   |        | Согласовано                                   | 67:04:0200101:302   |   |  |
| 250   | н1677У  | н1678У | Согласовано                                   | 67:04:0200101:89  |   |  |
|       |   |        | Согласовано                                   | 67:04:0200101:302   |   |  |
| 251   | н1678У  | н1679У | Согласовано                                   | 67:04:0200101:89  |   |  |
|       |   |        | Согласовано                                   | 67:04:0200101:302   |   |  |
| 252   | н1679У  | н1680У | Согласовано                                   | 67:04:0200101:89  |   |  |
|       |   |        | Согласовано                                   | 67:04:0200101:302   |   |  |
| 253   | 1517  | 1516   | Согласовано                                   | 67:04:0200101:90  |   |  |
|       |   |        | Согласовано                                   | 67:04:0200101:1146  |   |  |
| 254   | 1516  | 1515   | Согласовано                                   | 67:04:0200101:90  |   |  |
|       |   |        | Согласовано                                   | 67:04:0200101:1146  |   |  |
| 255   | н1686У  | н1687У | Согласовано                                   | 67:04:0200101:91  |   |  |
|       |   |        | Согласовано                                   | 67:04:0200101:92  |   |  |
| 256   | н1687У  | н1688У | Согласовано                                   | 67:04:0200101:91  |   |  |
|       |   |        | Согласовано                                   | 67:04:0200101:92  |   |  |
| 257   | н1688У  | н1689У | Согласовано                                   | 67:04:0200101:91  |   |  |
|       |   |        | Согласовано                                   | 67:04:0200101:92  |   |  |
| 258   | н1707У  | н1708У | Согласовано                                   | 67:04:0200101:91  |   |  |
|       |   |        | Согласовано                                   | 67:04:0200101:302   |   |  |

**АКТ  
СОГЛАСОВАНИЯ МЕСТОПОЛОЖЕНИЯ ГРАНИЦ ЗЕМЕЛЬНЫХ УЧАСТКОВ  
ПРИ ВЫПОЛНЕНИИ КОМПЛЕКСНЫХ КАДАСТРОВЫХ РАБОТ**

67:04:0200101

наименование субъекта Российской Федерации, муниципального образования, населенного пункта, уникальные учетные номера кадастровых кварталов, а также иные сведения, позволяющие определить местоположение территории, на которой выполняются комплексные кадастровые работы

| N п/п | Обозначение части (характерной точки) границы |        | Результат согласования (согласовано/ спорное) | Кадастровые номера или обозначения смежных земельных участков | Сведения о лице, представившем возражения | Реквизиты вступившего в законную силу судебного акта |
|-------|---|--------|---|---|---|--|
|       | от т.   | до т.  |   |   |   |  |
| 1     | 2   | 3      | 4   | 5   | 6   | 7  |
| 259   | н1708У  | н1709У | Согласовано                                   | 67:04:0200101:91  |   |  |
|       |   |        | Согласовано                                   | 67:04:0200101:302   |   |  |
| 260   | н1709У  | н1710У | Согласовано                                   | 67:04:0200101:91  |   |  |
|       |   |        | Согласовано                                   | 67:04:0200101:302   |   |  |
| 261   | н1710У  | н1686У | Согласовано                                   | 67:04:0200101:91  |   |  |
|       |   |        | Согласовано                                   | 67:04:0200101:92  |   |  |
| 262   | н1710У  | н1711У | Согласовано                                   | 67:04:0200101:92  |   |  |
|       |   |        | Согласовано                                   | 67:04:0200101:302   |   |  |
| 263   | н1735У  | н1736У | Согласовано                                   | 67:04:0200101:93  |   |  |
|       |   |        | Согласовано                                   | 67:04:0200101:94  |   |  |
| 264   | н1736У  | н1737У | Согласовано                                   | 67:04:0200101:93  |   |  |
|       |   |        | Согласовано                                   | 67:04:0200101:96  |   |  |
| 265   | н1753У  | н1754У | Согласовано                                   | 67:04:0200101:94  |   |  |
|       |   |        | Согласовано                                   | 67:04:0200101:96  |   |  |
| 266   | н1754У  | н1755У | Согласовано                                   | 67:04:0200101:94  |   |  |
|       |   |        | Согласовано                                   | 67:04:0200101:96  |   |  |
| 267   | н1755У  | н1736У | Согласовано                                   | 67:04:0200101:94  |   |  |
|       |   |        | Согласовано                                   | 67:04:0200101:96  |   |  |
| 268   | н1301У  | н1757У | Согласовано                                   | 67:04:0200101:95  |   |  |
|       |   |        | Согласовано                                   | 67:04:0200101:308   |   |  |
| 269   | н1757У  | н1758У | Согласовано                                   | 67:04:0200101:95  |   |  |
|       |   |        | Согласовано                                   | 67:04:0200101:308   |   |  |
| 270   | 1486  | 1485   | Согласовано                                   | 67:04:0200101:97  |   |  |
|       |   |        | Согласовано                                   | 67:04:0200101:1146  |   |  |
| 271   | 1485  | 1484   | Согласовано                                   | 67:04:0200101:97  |   |  |
|       |   |        | Согласовано                                   | 67:04:0200101:1146  |   |  |



**АКТ  
СОГЛАСОВАНИЯ МЕСТОПОЛОЖЕНИЯ ГРАНИЦ ЗЕМЕЛЬНЫХ УЧАСТКОВ  
ПРИ ВЫПОЛНЕНИИ КОМПЛЕКСНЫХ КАДАСТРОВЫХ РАБОТ**

67:04:0200101

наименование субъекта Российской Федерации, муниципального образования, населенного пункта, уникальные учетные номера кадастровых кварталов, а также иные сведения, позволяющие определить местоположение территории, на которой выполняются комплексные кадастровые работы

| N п/п | Обозначение части (характерной точки) границы |        | Результат согласования (согласовано/ спорное) | Кадастровые номера или обозначения смежных земельных участков | Сведения о лице, представившем возражения | Реквизиты вступившего в законную силу судебного акта |
|-------|---|--------|---|---|---|--|
|       | от т.   | до т.  |   |   |   |  |
| 1     | 2   | 3      | 4   | 5   | 6   | 7  |
| 272   | 806   | 805    | Согласовано                                   | 67:04:0200101:97  |   |  |
|       |   |        | Согласовано                                   | 67:04:0200101:710   |   |  |
| 273   | н1768У  | н1769У | Согласовано                                   | 67:04:0200101:98  |   |  |
|       |   |        | Согласовано                                   | 67:04:0200101:251   |   |  |
| 274   | н1778У  | 1463   | Согласовано                                   | 67:04:0200101:99  |   |  |
|       |   |        | Согласовано                                   | 67:04:0200101:100   |   |  |
| 275   | 1463  | 1462   | Согласовано                                   | 67:04:0200101:99  |   |  |
|       |   |        | Согласовано                                   | 67:04:0200101:1146  |   |  |
| 276   | 1469  | —      | Согласовано                                   | 67:04:0200101:100   |   |  |
|       |   |        | Согласовано                                   | 67:04:0200101:1146  |   |  |
| 277   | 1468  | 1467   | Согласовано                                   | 67:04:0200101:100   |   |  |
|       |   |        | Согласовано                                   | 67:04:0200101:1146  |   |  |
| 278   | 1467  | 1466   | Согласовано                                   | 67:04:0200101:100   |   |  |
|       |   |        | Согласовано                                   | 67:04:0200101:1146  |   |  |
| 279   | 1466  | 1465   | Согласовано                                   | 67:04:0200101:100   |   |  |
|       |   |        | Согласовано                                   | 67:04:0200101:1146  |   |  |
| 280   | 1465  | 1464   | Согласовано                                   | 67:04:0200101:100   |   |  |
|       |   |        | Согласовано                                   | 67:04:0200101:1146  |   |  |
| 281   | 1464  | 1463   | Согласовано                                   | 67:04:0200101:100   |   |  |
|       |   |        | Согласовано                                   | 67:04:0200101:1146  |   |  |
| 282   | н1797У  | н1798У | Согласовано                                   | 67:04:0200101:105   |   |  |
|       |   |        | Согласовано                                   | 67:04:0200101:106   |   |  |
| 283   | н1808У  | н1809У | Согласовано                                   | 67:04:0200101:107   |   |  |
|       |   |        | Согласовано                                   | 67:04:0200101:108   |   |  |
| 284   | н1809У  | н1810У | Согласовано                                   | 67:04:0200101:107   |   |  |
|       |   |        | Согласовано                                   | 67:04:0200101:108   |   |  |

**АКТ  
СОГЛАСОВАНИЯ МЕСТОПОЛОЖЕНИЯ ГРАНИЦ ЗЕМЕЛЬНЫХ УЧАСТКОВ  
ПРИ ВЫПОЛНЕНИИ КОМПЛЕКСНЫХ КАДАСТРОВЫХ РАБОТ**

67:04:0200101

наименование субъекта Российской Федерации, муниципального образования, населенного пункта, уникальные учетные номера кадастровых кварталов, а также иные сведения, позволяющие определить местоположение территории, на которой выполняются комплексные кадастровые работы

| N п/п | Обозначение части (характерной точки) границы |        | Результат согласования (согласовано/ спорное) | Кадастровые номера или обозначения смежных земельных участков | Сведения о лице, представившем возражения | Реквизиты вступившего в законную силу судебного акта |
|-------|---|--------|---|---|---|--|
|       | от т.   | до т.  |   |   |   |  |
| 1     | 2   | 3      | 4   | 5   | 6   | 7  |
| 285   | н1818У  | н1819У | Согласовано                                   | 67:04:0200101:108   |   |  |
|       |   |        | Согласовано                                   | 67:04:0200101:109   |   |  |
| 286   | н1819У  | н1820У | Согласовано                                   | 67:04:0200101:108   |   |  |
|       |   |        | Согласовано                                   | 67:04:0200101:109   |   |  |
| 287   | н1820У  | н1821У | Согласовано                                   | 67:04:0200101:108   |   |  |
|       |   |        | Согласовано                                   | 67:04:0200101:109   |   |  |
| 288   | н1828У  | н1829У | Согласовано                                   | 67:04:0200101:109   |   |  |
|       |   |        | Согласовано                                   | 67:04:0200101:110   |   |  |
| 289   | н1829У  | н1830У | Согласовано                                   | 67:04:0200101:109   |   |  |
|       |   |        | Согласовано                                   | 67:04:0200101:110   |   |  |
| 290   | н1830У  | н1831У | Согласовано                                   | 67:04:0200101:109   |   |  |
|       |   |        | Согласовано                                   | 67:04:0200101:110   |   |  |
| 291   | н1837У  | н1838У | Согласовано                                   | 67:04:0200101:110   |   |  |
|       |   |        | Согласовано                                   | 67:04:0200101:111   |   |  |
| 292   | н1838У  | н1839У | Согласовано                                   | 67:04:0200101:110   |   |  |
|       |   |        | Согласовано                                   | 67:04:0200101:111   |   |  |
| 293   | н1839У  | н1840У | Согласовано                                   | 67:04:0200101:110   |   |  |
|       |   |        | Согласовано                                   | 67:04:0200101:111   |   |  |
| 294   | н1840У  | н1841У | Согласовано                                   | 67:04:0200101:110   |   |  |
|       |   |        | Согласовано                                   | 67:04:0200101:111   |   |  |
| 295   | н1841У  | н1842У | Согласовано                                   | 67:04:0200101:110   |   |  |
|       |   |        | Согласовано                                   | 67:04:0200101:111   |   |  |
| 296   | н1842У  | н1843У | Согласовано                                   | 67:04:0200101:110   |   |  |
|       |   |        | Согласовано                                   | 67:04:0200101:111   |   |  |
| 297   | н1849У  | н1850У | Согласовано                                   | 67:04:0200101:111   |   |  |
|       |   |        | Согласовано                                   | 67:04:0200101:112   |   |  |

**АКТ  
СОГЛАСОВАНИЯ МЕСТОПОЛОЖЕНИЯ ГРАНИЦ ЗЕМЕЛЬНЫХ УЧАСТКОВ  
ПРИ ВЫПОЛНЕНИИ КОМПЛЕКСНЫХ КАДАСТРОВЫХ РАБОТ**

67:04:0200101

наименование субъекта Российской Федерации, муниципального образования, населенного пункта, уникальные учетные номера кадастровых кварталов, а также иные сведения, позволяющие определить местоположение территории, на которой выполняются комплексные кадастровые работы

| N п/п | Обозначение части (характерной точки) границы |        | Результат согласования (согласовано/ спорное) | Кадастровые номера или обозначения смежных земельных участков | Сведения о лице, представившем возражения | Реквизиты вступившего в законную силу судебного акта |
|-------|---|--------|---|---|---|--|
|       | от т.   | до т.  |   |   |   |  |
| 1     | 2   | 3      | 4   | 5   | 6   | 7  |
| 298   | н1850У  | н1851У | Согласовано                                   | 67:04:0200101:111   |   |  |
|       |   |        | Согласовано                                   | 67:04:0200101:112   |   |  |
| 299   | н1851У  | н1852У | Согласовано                                   | 67:04:0200101:111   |   |  |
|       |   |        | Согласовано                                   | 67:04:0200101:112   |   |  |
| 300   | н1852У  | н1853У | Согласовано                                   | 67:04:0200101:111   |   |  |
|       |   |        | Согласовано                                   | 67:04:0200101:112   |   |  |
| 301   | 412   | 411    | Согласовано                                   | 67:04:0200101:112   |   |  |
|       |   |        | Согласовано                                   | 67:04:0200101:113   |   |  |
| 302   | н1865У  | н1866У | Согласовано                                   | 67:04:0200101:114   |   |  |
|       |   |        | Согласовано                                   | 67:04:0200101:119   |   |  |
| 303   | н1866У  | н1867У | Согласовано                                   | 67:04:0200101:114   |   |  |
|       |   |        | Согласовано                                   | 67:04:0200101:120   |   |  |
| 304   | н1867У  | 911    | Согласовано                                   | 67:04:0200101:114   |   |  |
|       |   |        | Согласовано                                   | 67:04:0200101:120   |   |  |
| 305   | 911   | 910    | Согласовано                                   | 67:04:0200101:114   |   |  |
|       |   |        | Согласовано                                   | 67:04:0200101:945   |   |  |
| 306   | 1248  | 1247   | Согласовано                                   | 67:04:0200101:114   |   |  |
|       |   |        | Согласовано                                   | 67:04:0200101:1136  |   |  |
| 307   | 1247  | 1246   | Согласовано                                   | 67:04:0200101:114   |   |  |
|       |   |        | Согласовано                                   | 67:04:0200101:1136  |   |  |
| 308   | 428   | —      | Согласовано                                   | 67:04:0200101:114   |   |  |
|       |   |        | Согласовано                                   | 67:04:0200101:117   |   |  |
| 309   | 428   | н1873У | Согласовано                                   | 67:04:0200101:114   |   |  |
|       |   |        | Согласовано                                   | 67:04:0200101:119   |   |  |
| 310   | н1873У  | н1874У | Согласовано                                   | 67:04:0200101:114   |   |  |
|       |   |        | Согласовано                                   | 67:04:0200101:119   |   |  |

**АКТ  
СОГЛАСОВАНИЯ МЕСТОПОЛОЖЕНИЯ ГРАНИЦ ЗЕМЕЛЬНЫХ УЧАСТКОВ  
ПРИ ВЫПОЛНЕНИИ КОМПЛЕКСНЫХ КАДАСТРОВЫХ РАБОТ**

67:04:0200101

наименование субъекта Российской Федерации, муниципального образования, населенного пункта, уникальные учетные номера кадастровых кварталов, а также иные сведения, позволяющие определить местоположение территории, на которой выполняются комплексные кадастровые работы

| N п/п | Обозначение части (характерной точки) границы |        | Результат согласования (согласовано/ спорное) | Кадастровые номера или обозначения смежных земельных участков | Сведения о лице, представившем возражения | Реквизиты вступившего в законную силу судебного акта |
|-------|---|--------|---|---|---|--|
|       | от т.   | до т.  |   |   |   |  |
| 1     | 2   | 3      | 4   | 5   | 6   | 7  |
| 311   | н1874У  | н1865У | Согласовано                                   | 67:04:0200101:114   |   |  |
|       |   |        | Согласовано                                   | 67:04:0200101:119   |   |  |
| 312   | н1875У  | н1876У | Согласовано                                   | 67:04:0200101:115   |   |  |
|       |   |        | Согласовано                                   | 67:04:0200101:615   |   |  |
| 313   | н1876У  | н1877У | Согласовано                                   | 67:04:0200101:115   |   |  |
|       |   |        | Согласовано                                   | 67:04:0200101:600   |   |  |
| 314   | н1883У  | н1884У | Согласовано                                   | 67:04:0200101:115   |   |  |
|       |   |        | Согласовано                                   | 67:04:0200101:615   |   |  |
| 315   | н1884У  | н1885У | Согласовано                                   | 67:04:0200101:115   |   |  |
|       |   |        | Согласовано                                   | 67:04:0200101:615   |   |  |
| 316   | н1885У  | н1886У | Согласовано                                   | 67:04:0200101:115   |   |  |
|       |   |        | Согласовано                                   | 67:04:0200101:615   |   |  |
| 317   | н1886У  | н1875У | Согласовано                                   | 67:04:0200101:115   |   |  |
|       |   |        | Согласовано                                   | 67:04:0200101:615   |   |  |
| 318   | н1889У  | н1890У | Согласовано                                   | 67:04:0200101:118   |   |  |
|       |   |        | Согласовано                                   | 67:04:0200101:621   |   |  |
| 319   | н1890У  | н1891У | Согласовано                                   | 67:04:0200101:118   |   |  |
|       |   |        | Согласовано                                   | 67:04:0200101:621   |   |  |
| 320   | н1891У  | н1892У | Согласовано                                   | 67:04:0200101:118   |   |  |
|       |   |        | Согласовано                                   | 67:04:0200101:621   |   |  |
| 321   | н1892У  | н1893У | Согласовано                                   | 67:04:0200101:118   |   |  |
|       |   |        | Согласовано                                   | 67:04:0200101:621   |   |  |
| 322   | н1896У  | н1897У | Согласовано                                   | 67:04:0200101:118   |   |  |
|       |   |        | Согласовано                                   | 67:04:0200101:615   |   |  |
| 323   | н1897У  | н1898У | Согласовано                                   | 67:04:0200101:118   |   |  |
|       |   |        | Согласовано                                   | 67:04:0200101:615   |   |  |

**АКТ  
СОГЛАСОВАНИЯ МЕСТОПОЛОЖЕНИЯ ГРАНИЦ ЗЕМЕЛЬНЫХ УЧАСТКОВ  
ПРИ ВЫПОЛНЕНИИ КОМПЛЕКСНЫХ КАДАСТРОВЫХ РАБОТ**

67:04:0200101

наименование субъекта Российской Федерации, муниципального образования, населенного пункта, уникальные учетные номера кадастровых кварталов, а также иные сведения, позволяющие определить местоположение территории, на которой выполняются комплексные кадастровые работы

| N п/п | Обозначение части (характерной точки) границы |        | Результат согласования (согласовано/ спорное) | Кадастровые номера или обозначения смежных земельных участков | Сведения о лице, представившем возражения | Реквизиты вступившего в законную силу судебного акта |
|-------|---|--------|---|---|---|--|
|       | от т.   | до т.  |   |   |   |  |
| 1     | 2   | 3      | 4   | 5   | 6   | 7  |
| 324   | н1898У  | н1899У | Согласовано                                   | 67:04:0200101:118   |   |  |
|       |   |        | Согласовано                                   | 67:04:0200101:615   |   |  |
| 325   | н1899У  | н1900У | Согласовано                                   | 67:04:0200101:118   |   |  |
|       |   |        | Согласовано                                   | 67:04:0200101:615   |   |  |
| 326   | 1273  | н1901У | Согласовано                                   | 67:04:0200101:119   |   |  |
|       |   |        | Согласовано                                   | 67:04:0200101:120   |   |  |
| 327   | н1901У  | н1866У | Согласовано                                   | 67:04:0200101:119   |   |  |
|       |   |        | Согласовано                                   | 67:04:0200101:120   |   |  |
| 328   | 428   | —      | Согласовано                                   | 67:04:0200101:119   |   |  |
|       |   |        | Согласовано                                   | 67:04:0200101:117   |   |  |
| 329   | н1902У  | н1903У | Согласовано                                   | 67:04:0200101:119   |   |  |
|       |   |        | Согласовано                                   | 67:04:0200101:648   |   |  |
| 330   | н1903У  | н1904У | Согласовано                                   | 67:04:0200101:119   |   |  |
|       |   |        | Согласовано                                   | 67:04:0200101:648   |   |  |
| 331   | н1904У  | н1905У | Согласовано                                   | 67:04:0200101:119   |   |  |
|       |   |        | Согласовано                                   | 67:04:0200101:648   |   |  |
| 332   | н1905У  | 1274   | Согласовано                                   | 67:04:0200101:119   |   |  |
|       |   |        | Согласовано                                   | 67:04:0200101:648   |   |  |
| 333   | 1274  | 1273   | Согласовано                                   | 67:04:0200101:119   |   |  |
|       |   |        | Согласовано                                   | 67:04:0200101:1136  |   |  |
| 334   | 1273  | 1272   | Согласовано                                   | 67:04:0200101:120   |   |  |
|       |   |        | Согласовано                                   | 67:04:0200101:1136  |   |  |
| 335   | 1272  | 1271   | Согласовано                                   | 67:04:0200101:120   |   |  |
|       |   |        | Согласовано                                   | 67:04:0200101:1136  |   |  |
| 336   | н1906У  | н1907У | Согласовано                                   | 67:04:0200101:120   |   |  |
|       |   |        | Согласовано                                   | 67:04:0200101:123   |   |  |

**АКТ  
СОГЛАСОВАНИЯ МЕСТОПОЛОЖЕНИЯ ГРАНИЦ ЗЕМЕЛЬНЫХ УЧАСТКОВ  
ПРИ ВЫПОЛНЕНИИ КОМПЛЕКСНЫХ КАДАСТРОВЫХ РАБОТ**

67:04:0200101

наименование субъекта Российской Федерации, муниципального образования, населенного пункта, уникальные учетные номера кадастровых кварталов, а также иные сведения, позволяющие определить местоположение территории, на которой выполняются комплексные кадастровые работы

| N п/п | Обозначение части (характерной точки) границы |        | Результат согласования (согласовано/ спорное) | Кадастровые номера или обозначения смежных земельных участков | Сведения о лице, представившем возражения | Реквизиты вступившего в законную силу судебного акта |
|-------|---|--------|---|---|---|--|
|       | от т.   | до т.  |   |   |   |  |
| 1     | 2   | 3      | 4   | 5   | 6   | 7  |
| 337   | 871   | 870    | Согласовано                                   | 67:04:0200101:120   |   |  |
|       |   |        | Согласовано                                   | 67:04:0200101:797   |   |  |
| 338   | 653   | —      | Согласовано                                   | 67:04:0200101:120   |   |  |
|       |   |        | Согласовано                                   | 67:04:0200101:596   |   |  |
| 339   | 653   | 911    | Согласовано                                   | 67:04:0200101:120   |   |  |
|       |   |        | Согласовано                                   | 67:04:0200101:945   |   |  |
| 340   | н1910У  | н1911У | Согласовано                                   | 67:04:0200101:121   |   |  |
|       |   |        | Согласовано                                   | 67:04:0200101:122   |   |  |
| 341   | н1911У  | н1912У | Согласовано                                   | 67:04:0200101:121   |   |  |
|       |   |        | Согласовано                                   | 67:04:0200101:122   |   |  |
| 342   | н1929У  | н1930У | Согласовано                                   | 67:04:0200101:122   |   |  |
|       |   |        | Согласовано                                   | 67:04:0200101:621   |   |  |
| 343   | 1270  | —      | Согласовано                                   | 67:04:0200101:123   |   |  |
|       |   |        | Согласовано                                   | 67:04:0200101:1136  |   |  |
| 344   | н1933У  | н1934У | Согласовано                                   | 67:04:0200101:123   |   |  |
|       |   |        | Согласовано                                   | 67:04:0200101:616   |   |  |
| 345   | н1934У  | н1935У | Согласовано                                   | 67:04:0200101:123   |   |  |
|       |   |        | Согласовано                                   | 67:04:0200101:616   |   |  |
| 346   | 872   | —      | Согласовано                                   | 67:04:0200101:123   |   |  |
|       |   |        | Согласовано                                   | 67:04:0200101:797   |   |  |
| 347   | н1936У  | н1937У | Согласовано                                   | 67:04:0200101:125   |   |  |
|       |   |        | Согласовано                                   | 67:04:0200101:622   |   |  |
| 348   | н1937У  | н1938У | Согласовано                                   | 67:04:0200101:125   |   |  |
|       |   |        | Согласовано                                   | 67:04:0200101:622   |   |  |
| 349   | н1938У  | н1939У | Согласовано                                   | 67:04:0200101:125   |   |  |
|       |   |        | Согласовано                                   | 67:04:0200101:622   |   |  |

**АКТ  
СОГЛАСОВАНИЯ МЕСТОПОЛОЖЕНИЯ ГРАНИЦ ЗЕМЕЛЬНЫХ УЧАСТКОВ  
ПРИ ВЫПОЛНЕНИИ КОМПЛЕКСНЫХ КАДАСТРОВЫХ РАБОТ**

67:04:0200101

наименование субъекта Российской Федерации, муниципального образования, населенного пункта, уникальные учетные номера кадастровых кварталов, а также иные сведения, позволяющие определить местоположение территории, на которой выполняются комплексные кадастровые работы

| N п/п | Обозначение части (характерной точки) границы |        | Результат согласования (согласовано/ спорное) | Кадастровые номера или обозначения смежных земельных участков | Сведения о лице, представившем возражения | Реквизиты вступившего в законную силу судебного акта |
|-------|---|--------|---|---|---|--|
|       | от т.   | до т.  |   |   |   |  |
| 1     | 2   | 3      | 4   | 5   | 6   | 7  |
| 350   | н1945У  | н1946У | Согласовано                                   | 67:04:0200101:125   |   |  |
|       |   |        | Согласовано                                   | 67:04:0200101:126   |   |  |
| 351   | 1293  | 1292   | Согласовано                                   | 67:04:0200101:125   |   |  |
|       |   |        | Согласовано                                   | 67:04:0200101:1136  |   |  |
| 352   | н1948У  | н1936У | Согласовано                                   | 67:04:0200101:125   |   |  |
|       |   |        | Согласовано                                   | 67:04:0200101:622   |   |  |
| 353   | 431   | —      | Согласовано                                   | 67:04:0200101:126   |   |  |
|       |   |        | Согласовано                                   | 67:04:0200101:1136  |   |  |
| 354   | н1950У  | н1951У | Согласовано                                   | 67:04:0200101:126   |   |  |
|       |   |        | Согласовано                                   | 67:04:0200101:127   |   |  |
| 355   | н1951У  | 430    | Согласовано                                   | 67:04:0200101:126   |   |  |
|       |   |        | Согласовано                                   | 67:04:0200101:127   |   |  |
| 356   | 1300  | 1299   | Согласовано                                   | 67:04:0200101:127   |   |  |
|       |   |        | Согласовано                                   | 67:04:0200101:1136  |   |  |
| 357   | 1299  | 1298   | Согласовано                                   | 67:04:0200101:127   |   |  |
|       |   |        | Согласовано                                   | 67:04:0200101:1136  |   |  |
| 358   | 1297  | 1296   | Согласовано                                   | 67:04:0200101:127   |   |  |
|       |   |        | Согласовано                                   | 67:04:0200101:1136  |   |  |
| 359   | 1296  | 1295   | Согласовано                                   | 67:04:0200101:127   |   |  |
|       |   |        | Согласовано                                   | 67:04:0200101:1136  |   |  |
| 360   | 1295  | 1294   | Согласовано                                   | 67:04:0200101:127   |   |  |
|       |   |        | Согласовано                                   | 67:04:0200101:1136  |   |  |
| 361   | н1962У  | н1963У | Согласовано                                   | 67:04:0200101:127   |   |  |
|       |   |        | Согласовано                                   | 67:04:0200101:625   |   |  |
| 362   | н1963У  | н1964У | Согласовано                                   | 67:04:0200101:127   |   |  |
|       |   |        | Согласовано                                   | 67:04:0200101:625   |   |  |

**АКТ  
СОГЛАСОВАНИЯ МЕСТОПОЛОЖЕНИЯ ГРАНИЦ ЗЕМЕЛЬНЫХ УЧАСТКОВ  
ПРИ ВЫПОЛНЕНИИ КОМПЛЕКСНЫХ КАДАСТРОВЫХ РАБОТ**

67:04:0200101

наименование субъекта Российской Федерации, муниципального образования, населенного пункта, уникальные учетные номера кадастровых кварталов, а также иные сведения, позволяющие определить местоположение территории, на которой выполняются комплексные кадастровые работы

| N п/п | Обозначение части (характерной точки) границы |        | Результат согласования (согласовано/ спорное) | Кадастровые номера или обозначения смежных земельных участков | Сведения о лице, представившем возражения | Реквизиты вступившего в законную силу судебного акта |
|-------|---|--------|---|---|---|--|
|       | от т.   | до т.  |   |   |   |  |
| 1     | 2   | 3      | 4   | 5   | 6   | 7  |
| 363   | н1969У  | н1970У | Согласовано                                   | 67:04:0200101:129   |   |  |
|       |   |        | Согласовано                                   | 67:04:0200101:131   |   |  |
| 364   | н1970У  | н1971У | Согласовано                                   | 67:04:0200101:129   |   |  |
|       |   |        | Согласовано                                   | 67:04:0200101:131   |   |  |
| 365   | н1984У  | н1985У | Согласовано                                   | 67:04:0200101:131   |   |  |
|       |   |        | Согласовано                                   | 67:04:0200101:519   |   |  |
| 366   | н1985У  | н1986У | Согласовано                                   | 67:04:0200101:131   |   |  |
|       |   |        | Согласовано                                   | 67:04:0200101:519   |   |  |
| 367   | 1308  | 1307   | Согласовано                                   | 67:04:0200101:131   |   |  |
|       |   |        | Согласовано                                   | 67:04:0200101:1136  |   |  |
| 368   | 1307  | 1306   | Согласовано                                   | 67:04:0200101:131   |   |  |
|       |   |        | Согласовано                                   | 67:04:0200101:1136  |   |  |
| 369   | н1992У  | н1993У | Согласовано                                   | 67:04:0200101:131   |   |  |
|       |   |        | Согласовано                                   | 67:04:0200101:519   |   |  |
| 370   | н1993У  | н1994У | Согласовано                                   | 67:04:0200101:131   |   |  |
|       |   |        | Согласовано                                   | 67:04:0200101:519   |   |  |
| 371   | н1994У  | н1995У | Согласовано                                   | 67:04:0200101:131   |   |  |
|       |   |        | Согласовано                                   | 67:04:0200101:519   |   |  |
| 372   | н1995У  | н1984У | Согласовано                                   | 67:04:0200101:131   |   |  |
|       |   |        | Согласовано                                   | 67:04:0200101:519   |   |  |
| 373   | н2004У  | н2005У | Согласовано                                   | 67:04:0200101:131   |   |  |
|       |   |        | Согласовано                                   | 67:04:0200101:136   |   |  |
| 374   | н2005У  | н2006У | Согласовано                                   | 67:04:0200101:131   |   |  |
|       |   |        | Согласовано                                   | 67:04:0200101:136   |   |  |
| 375   | н2006У  | н2007У | Согласовано                                   | 67:04:0200101:131   |   |  |
|       |   |        | Согласовано                                   | 67:04:0200101:136   |   |  |



**АКТ**  
**СОГЛАСОВАНИЯ МЕСТОПОЛОЖЕНИЯ ГРАНИЦ ЗЕМЕЛЬНЫХ УЧАСТКОВ**  
**ПРИ ВЫПОЛНЕНИИ КОМПЛЕКСНЫХ КАДАСТРОВЫХ РАБОТ**

67:04:0200101

наименование субъекта Российской Федерации, муниципального образования, населенного пункта, уникальные учетные номера кадастровых кварталов, а также иные сведения, позволяющие определить местоположение территории, на которой выполняются комплексные кадастровые работы

| N п/п | Обозначение части (характерной точки) границы |        | Результат согласования (согласовано/ спорное) | Кадастровые номера или обозначения смежных земельных участков | Сведения о лице, представившем возражения | Реквизиты вступившего в законную силу судебного акта |
|-------|---|--------|---|---|---|--|
|       | от т.   | до т.  |   |   |   |  |
| 1     | 2   | 3      | 4   | 5   | 6   | 7  |
| 376   | н2007У  | н2008У | Согласовано                                   | 67:04:0200101:131   |   |  |
|       |   |        | Согласовано                                   | 67:04:0200101:136   |   |  |
| 377   | н2008У  | н2009У | Согласовано                                   | 67:04:0200101:131   |   |  |
|       |   |        | Согласовано                                   | 67:04:0200101:136   |   |  |
| 378   | 1311  | 1310   | Согласовано                                   | 67:04:0200101:131   |   |  |
|       |   |        | Согласовано                                   | 67:04:0200101:1136  |   |  |
| 379   | 1231  | 1230   | Согласовано                                   | 67:04:0200101:133   |   |  |
|       |   |        | Согласовано                                   | 67:04:0200101:1136  |   |  |
| 380   | 1230  | 1229   | Согласовано                                   | 67:04:0200101:133   |   |  |
|       |   |        | Согласовано                                   | 67:04:0200101:1136  |   |  |
| 381   | 1229  | 1228   | Согласовано                                   | 67:04:0200101:133   |   |  |
|       |   |        | Согласовано                                   | 67:04:0200101:1136  |   |  |
| 382   | 1228  | 1227   | Согласовано                                   | 67:04:0200101:133   |   |  |
|       |   |        | Согласовано                                   | 67:04:0200101:1136  |   |  |
| 383   | 1227  | 1226   | Согласовано                                   | 67:04:0200101:133   |   |  |
|       |   |        | Согласовано                                   | 67:04:0200101:1136  |   |  |
| 384   | н2013У  | н2014У | Согласовано                                   | 67:04:0200101:133   |   |  |
|       |   |        | Согласовано                                   | 67:04:0200101:457   |   |  |
| 385   | н2014У  | н2015У | Согласовано                                   | 67:04:0200101:133   |   |  |
|       |   |        | Согласовано                                   | 67:04:0200101:457   |   |  |
| 386   | н2015У  | н2016У | Согласовано                                   | 67:04:0200101:133   |   |  |
|       |   |        | Согласовано                                   | 67:04:0200101:457   |   |  |
| 387   | н2016У  | н2017У | Согласовано                                   | 67:04:0200101:133   |   |  |
|       |   |        | Согласовано                                   | 67:04:0200101:457   |   |  |
| 388   | н2017У  | н2018У | Согласовано                                   | 67:04:0200101:133   |   |  |
|       |   |        | Согласовано                                   | 67:04:0200101:457   |   |  |

**АКТ  
СОГЛАСОВАНИЯ МЕСТОПОЛОЖЕНИЯ ГРАНИЦ ЗЕМЕЛЬНЫХ УЧАСТКОВ  
ПРИ ВЫПОЛНЕНИИ КОМПЛЕКСНЫХ КАДАСТРОВЫХ РАБОТ**

67:04:0200101

наименование субъекта Российской Федерации, муниципального образования, населенного пункта, уникальные учетные номера кадастровых кварталов, а также иные сведения, позволяющие определить местоположение территории, на которой выполняются комплексные кадастровые работы

| N п/п | Обозначение части (характерной точки) границы |        | Результат согласования (согласовано/ спорное) | Кадастровые номера или обозначения смежных земельных участков | Сведения о лице, представившем возражения | Реквизиты вступившего в законную силу судебного акта |
|-------|---|--------|---|---|---|--|
|       | от т.   | до т.  |   |   |   |  |
| 1     | 2   | 3      | 4   | 5   | 6   | 7  |
| 389   | н2021У  | н2022У | Согласовано                                   | 67:04:0200101:135   |   |  |
|       |   |        | Согласовано                                   | 67:04:0200101:457   |   |  |
| 390   | н2022У  | н2023У | Согласовано                                   | 67:04:0200101:135   |   |  |
|       |   |        | Согласовано                                   | 67:04:0200101:457   |   |  |
| 391   | н2023У  | 1224   | Согласовано                                   | 67:04:0200101:135   |   |  |
|       |   |        | Согласовано                                   | 67:04:0200101:457   |   |  |
| 392   | 1224  | 1223   | Согласовано                                   | 67:04:0200101:135   |   |  |
|       |   |        | Согласовано                                   | 67:04:0200101:1136  |   |  |
| 393   | 1223  | 1222   | Согласовано                                   | 67:04:0200101:135   |   |  |
|       |   |        | Согласовано                                   | 67:04:0200101:1136  |   |  |
| 394   | н2025У  | н2026У | Согласовано                                   | 67:04:0200101:135   |   |  |
|       |   |        | Согласовано                                   | 67:04:0200101:137   |   |  |
| 395   | н2026У  | н2027У | Согласовано                                   | 67:04:0200101:135   |   |  |
|       |   |        | Согласовано                                   | 67:04:0200101:137   |   |  |
| 396   | н2027У  | н2028У | Согласовано                                   | 67:04:0200101:135   |   |  |
|       |   |        | Согласовано                                   | 67:04:0200101:137   |   |  |
| 397   | н2028У  | н2029У | Согласовано                                   | 67:04:0200101:135   |   |  |
|       |   |        | Согласовано                                   | 67:04:0200101:138   |   |  |
| 398   | н2032У  | н2033У | Согласовано                                   | 67:04:0200101:135   |   |  |
|       |   |        | Согласовано                                   | 67:04:0200101:696   |   |  |
| 399   | н2033У  | н2021У | Согласовано                                   | 67:04:0200101:135   |   |  |
|       |   |        | Согласовано                                   | 67:04:0200101:457   |   |  |
| 400   | 1316  | 1315   | Согласовано                                   | 67:04:0200101:136   |   |  |
|       |   |        | Согласовано                                   | 67:04:0200101:1136  |   |  |
| 401   | 1315  | 1314   | Согласовано                                   | 67:04:0200101:136   |   |  |
|       |   |        | Согласовано                                   | 67:04:0200101:1136  |   |  |

**АКТ  
СОГЛАСОВАНИЯ МЕСТОПОЛОЖЕНИЯ ГРАНИЦ ЗЕМЕЛЬНЫХ УЧАСТКОВ  
ПРИ ВЫПОЛНЕНИИ КОМПЛЕКСНЫХ КАДАСТРОВЫХ РАБОТ**

67:04:0200101

наименование субъекта Российской Федерации, муниципального образования, населенного пункта, уникальные учетные номера кадастровых кварталов, а также иные сведения, позволяющие определить местоположение территории, на которой выполняются комплексные кадастровые работы

| N п/п | Обозначение части (характерной точки) границы |        | Результат согласования (согласовано/ спорное) | Кадастровые номера или обозначения смежных земельных участков | Сведения о лице, представившем возражения | Реквизиты вступившего в законную силу судебного акта |
|-------|---|--------|---|---|---|--|
|       | от т.   | до т.  |   |   |   |  |
| 1     | 2   | 3      | 4   | 5   | 6   | 7  |
| 402   | 1314  | 1313   | Согласовано                                   | 67:04:0200101:136   |   |  |
|       |   |        | Согласовано                                   | 67:04:0200101:1136  |   |  |
| 403   | 1313  | 1312   | Согласовано                                   | 67:04:0200101:136   |   |  |
|       |   |        | Согласовано                                   | 67:04:0200101:1136  |   |  |
| 404   | н2039У  | н2040У | Согласовано                                   | 67:04:0200101:137   |   |  |
|       |   |        | Согласовано                                   | 67:04:0200101:138   |   |  |
| 405   | н2040У  | н2041У | Согласовано                                   | 67:04:0200101:137   |   |  |
|       |   |        | Согласовано                                   | 67:04:0200101:138   |   |  |
| 406   | н2041У  | н2042У | Согласовано                                   | 67:04:0200101:137   |   |  |
|       |   |        | Согласовано                                   | 67:04:0200101:138   |   |  |
| 407   | н2042У  | н2028У | Согласовано                                   | 67:04:0200101:137   |   |  |
|       |   |        | Согласовано                                   | 67:04:0200101:138   |   |  |
| 408   | 1221  | 1220   | Согласовано                                   | 67:04:0200101:137   |   |  |
|       |   |        | Согласовано                                   | 67:04:0200101:1136  |   |  |
| 409   | 1220  | 1219   | Согласовано                                   | 67:04:0200101:137   |   |  |
|       |   |        | Согласовано                                   | 67:04:0200101:1136  |   |  |
| 410   | 1219  | 1218   | Согласовано                                   | 67:04:0200101:137   |   |  |
|       |   |        | Согласовано                                   | 67:04:0200101:1136  |   |  |
| 411   | 1218  | 1217   | Согласовано                                   | 67:04:0200101:137   |   |  |
|       |   |        | Согласовано                                   | 67:04:0200101:1136  |   |  |
| 412   | 1217  | 1216   | Согласовано                                   | 67:04:0200101:137   |   |  |
|       |   |        | Согласовано                                   | 67:04:0200101:1136  |   |  |
| 413   | н2043У  | н2044У | Согласовано                                   | 67:04:0200101:137   |   |  |
|       |   |        | Согласовано                                   | 67:04:0200101:138   |   |  |
| 414   | н2044У  | н2045У | Согласовано                                   | 67:04:0200101:137   |   |  |
|       |   |        | Согласовано                                   | 67:04:0200101:138   |   |  |

**АКТ  
СОГЛАСОВАНИЯ МЕСТОПОЛОЖЕНИЯ ГРАНИЦ ЗЕМЕЛЬНЫХ УЧАСТКОВ  
ПРИ ВЫПОЛНЕНИИ КОМПЛЕКСНЫХ КАДАСТРОВЫХ РАБОТ**

67:04:0200101

наименование субъекта Российской Федерации, муниципального образования, населенного пункта, уникальные учетные номера кадастровых кварталов, а также иные сведения, позволяющие определить местоположение территории, на которой выполняются комплексные кадастровые работы

| N п/п | Обозначение части (характерной точки) границы |        | Результат согласования (согласовано/ спорное) | Кадастровые номера или обозначения смежных земельных участков | Сведения о лице, представившем возражения | Реквизиты вступившего в законную силу судебного акта |
|-------|---|--------|---|---|---|--|
|       | от т.   | до т.  |   |   |   |  |
| 1     | 2   | 3      | 4   | 5   | 6   | 7  |
| 415   | н2045У  | н2039У | Согласовано                                   | 67:04:0200101:137   |   |  |
|       |   |        | Согласовано                                   | 67:04:0200101:138   |   |  |
| 416   | 1146  | 1145   | Согласовано                                   | 67:04:0200101:138   |   |  |
|       |   |        | Согласовано                                   | 67:04:0200101:1134  |   |  |
| 417   | 1145  | 1144   | Согласовано                                   | 67:04:0200101:138   |   |  |
|       |   |        | Согласовано                                   | 67:04:0200101:1134  |   |  |
| 418   | 1144  | 1143   | Согласовано                                   | 67:04:0200101:138   |   |  |
|       |   |        | Согласовано                                   | 67:04:0200101:1134  |   |  |
| 419   | 1143  | 1142   | Согласовано                                   | 67:04:0200101:138   |   |  |
|       |   |        | Согласовано                                   | 67:04:0200101:1134  |   |  |
| 420   | н2050У  | н2051У | Согласовано                                   | 67:04:0200101:139   |   |  |
|       |   |        | Согласовано                                   | 67:04:0200101:531   |   |  |
| 421   | н2051У  | н2052У | Согласовано                                   | 67:04:0200101:139   |   |  |
|       |   |        | Согласовано                                   | 67:04:0200101:531   |   |  |
| 422   | н2052У  | н2053У | Согласовано                                   | 67:04:0200101:139   |   |  |
|       |   |        | Согласовано                                   | 67:04:0200101:531   |   |  |
| 423   | н2053У  | н2054У | Согласовано                                   | 67:04:0200101:139   |   |  |
|       |   |        | Согласовано                                   | 67:04:0200101:531   |   |  |
| 424   | н2054У  | н2055У | Согласовано                                   | 67:04:0200101:139   |   |  |
|       |   |        | Согласовано                                   | 67:04:0200101:531   |   |  |
| 425   | н2055У  | н2056У | Согласовано                                   | 67:04:0200101:139   |   |  |
|       |   |        | Согласовано                                   | 67:04:0200101:531   |   |  |
| 426   | н2056У  | н2057У | Согласовано                                   | 67:04:0200101:139   |   |  |
|       |   |        | Согласовано                                   | 67:04:0200101:531   |   |  |
| 427   | н2057У  | н2058У | Согласовано                                   | 67:04:0200101:139   |   |  |
|       |   |        | Согласовано                                   | 67:04:0200101:531   |   |  |

**АКТ  
СОГЛАСОВАНИЯ МЕСТОПОЛОЖЕНИЯ ГРАНИЦ ЗЕМЕЛЬНЫХ УЧАСТКОВ  
ПРИ ВЫПОЛНЕНИИ КОМПЛЕКСНЫХ КАДАСТРОВЫХ РАБОТ**

67:04:0200101

наименование субъекта Российской Федерации, муниципального образования, населенного пункта, уникальные учетные номера кадастровых кварталов, а также иные сведения, позволяющие определить местоположение территории, на которой выполняются комплексные кадастровые работы

| N п/п | Обозначение части (характерной точки) границы |        | Результат согласования (согласовано/ спорное) | Кадастровые номера или обозначения смежных земельных участков | Сведения о лице, представившем возражения | Реквизиты вступившего в законную силу судебного акта |
|-------|---|--------|---|---|---|--|
|       | от т.   | до т.  |   |   |   |  |
| 1     | 2   | 3      | 4   | 5   | 6   | 7  |
| 428   | н2059У  | н2060У | Согласовано                                   | 67:04:0200101:139   |   |  |
|       |   |        | Согласовано                                   | 67:04:0200101:140   |   |  |
| 429   | н2060У  | н2061У | Согласовано                                   | 67:04:0200101:139   |   |  |
|       |   |        | Согласовано                                   | 67:04:0200101:140   |   |  |
| 430   | н2061У  | н2062У | Согласовано                                   | 67:04:0200101:139   |   |  |
|       |   |        | Согласовано                                   | 67:04:0200101:140   |   |  |
| 431   | н2062У  | н2063У | Согласовано                                   | 67:04:0200101:139   |   |  |
|       |   |        | Согласовано                                   | 67:04:0200101:140   |   |  |
| 432   | 1321  | 1320   | Согласовано                                   | 67:04:0200101:139   |   |  |
|       |   |        | Согласовано                                   | 67:04:0200101:1136  |   |  |
| 433   | 1320  | 1319   | Согласовано                                   | 67:04:0200101:139   |   |  |
|       |   |        | Согласовано                                   | 67:04:0200101:1136  |   |  |
| 434   | н2065У  | н2050У | Согласовано                                   | 67:04:0200101:139   |   |  |
|       |   |        | Согласовано                                   | 67:04:0200101:531   |   |  |
| 435   | 1131  | —      | Согласовано                                   | 67:04:0200101:142   |   |  |
|       |   |        | Согласовано                                   | 67:04:0200101:1134  |   |  |
| 436   | н2093У  | н2094У | Согласовано                                   | 67:04:0200101:145   |   |  |
|       |   |        | Согласовано                                   | 67:04:0200101:148   |   |  |
| 437   | 1152  | —      | Согласовано                                   | 67:04:0200101:145   |   |  |
|       |   |        | Согласовано                                   | 67:04:0200101:1134  |   |  |
| 438   | 1153  | —      | Согласовано                                   | 67:04:0200101:148   |   |  |
|       |   |        | Согласовано                                   | 67:04:0200101:1134  |   |  |
| 439   | н2101У  | н2102У | Согласовано                                   | 67:04:0200101:151   |   |  |
|       |   |        | Согласовано                                   | 67:04:0200101:154   |   |  |
| 440   | н2102У  | н2099У | Согласовано                                   | 67:04:0200101:151   |   |  |
|       |   |        | Согласовано                                   | 67:04:0200101:152   |   |  |

**АКТ  
СОГЛАСОВАНИЯ МЕСТОПОЛОЖЕНИЯ ГРАНИЦ ЗЕМЕЛЬНЫХ УЧАСТКОВ  
ПРИ ВЫПОЛНЕНИИ КОМПЛЕКСНЫХ КАДАСТРОВЫХ РАБОТ**

67:04:0200101

наименование субъекта Российской Федерации, муниципального образования, населенного пункта, уникальные учетные номера кадастровых кварталов, а также иные сведения, позволяющие определить местоположение территории, на которой выполняются комплексные кадастровые работы

| N п/п | Обозначение части (характерной точки) границы |        | Результат согласования (согласовано/ спорное) | Кадастровые номера или обозначения смежных земельных участков | Сведения о лице, представившем возражения | Реквизиты вступившего в законную силу судебного акта |
|-------|---|--------|---|---|---|--|
|       | от т.   | до т.  |   |   |   |  |
| 1     | 2   | 3      | 4   | 5   | 6   | 7  |
| 441   | н2102У  | —      | Согласовано                                   | 67:04:0200101:151   |   |  |
|       |   |        | Согласовано                                   | 67:04:0200101:153   |   |  |
| 442   | н2102У  | н2103У | Согласовано                                   | 67:04:0200101:152   |   |  |
|       |   |        | Согласовано                                   | 67:04:0200101:153   |   |  |
| 443   | н2102У  | —      | Согласовано                                   | 67:04:0200101:152   |   |  |
|       |   |        | Согласовано                                   | 67:04:0200101:154   |   |  |
| 444   | н2102У  | н2105У | Согласовано                                   | 67:04:0200101:153   |   |  |
|       |   |        | Согласовано                                   | 67:04:0200101:154   |   |  |
| 445   | н2124У  | —      | Согласовано                                   | 67:04:0200101:161   |   |  |
|       |   |        | Согласовано                                   | 67:04:0200101:162   |   |  |
| 446   | н2129У  | н2130У | Согласовано                                   | 67:04:0200101:162   |   |  |
|       |   |        | Согласовано                                   | 67:04:0200101:163   |   |  |
| 447   | н2130У  | —      | Согласовано                                   | 67:04:0200101:162   |   |  |
|       |   |        | Согласовано                                   | 67:04:0200101:164   |   |  |
| 448   | н2140У  | н2141У | Согласовано                                   | 67:04:0200101:163   |   |  |
|       |   |        | Согласовано                                   | 67:04:0200101:164   |   |  |
| 449   | н2141У  | н2142У | Согласовано                                   | 67:04:0200101:163   |   |  |
|       |   |        | Согласовано                                   | 67:04:0200101:164   |   |  |
| 450   | н2142У  | н2143У | Согласовано                                   | 67:04:0200101:163   |   |  |
|       |   |        | Согласовано                                   | 67:04:0200101:164   |   |  |
| 451   | н2143У  | н2144У | Согласовано                                   | 67:04:0200101:163   |   |  |
|       |   |        | Согласовано                                   | 67:04:0200101:164   |   |  |
| 452   | н2144У  | н2130У | Согласовано                                   | 67:04:0200101:163   |   |  |
|       |   |        | Согласовано                                   | 67:04:0200101:164   |   |  |
| 453   | 448   | 454    | Согласовано                                   | 67:04:0200101:164   |   |  |
|       |   |        | Согласовано                                   | 67:04:0200101:165   |   |  |

**АКТ  
СОГЛАСОВАНИЯ МЕСТОПОЛОЖЕНИЯ ГРАНИЦ ЗЕМЕЛЬНЫХ УЧАСТКОВ  
ПРИ ВЫПОЛНЕНИИ КОМПЛЕКСНЫХ КАДАСТРОВЫХ РАБОТ**

67:04:0200101

наименование субъекта Российской Федерации, муниципального образования, населенного пункта, уникальные учетные номера кадастровых кварталов, а также иные сведения, позволяющие определить местоположение территории, на которой выполняются комплексные кадастровые работы

| N п/п | Обозначение части (характерной точки) границы |        | Результат согласования (согласовано/ спорное) | Кадастровые номера или обозначения смежных земельных участков | Сведения о лице, представившем возражения | Реквизиты вступившего в законную силу судебного акта |
|-------|---|--------|---|---|---|--|
|       | от т.   | до т.  |   |   |   |  |
| 1     | 2   | 3      | 4   | 5   | 6   | 7  |
| 454   | 461   | 460    | Согласовано                                   | 67:04:0200101:167   |   |  |
|       |   |        | Согласовано                                   | 67:04:0200101:166   |   |  |
| 455   | 461   | —      | Согласовано                                   | 67:04:0200101:167   |   |  |
|       |   |        | Согласовано                                   | 67:04:0200101:999   |   |  |
| 456   | 460   | 459    | Согласовано                                   | 67:04:0200101:167   |   |  |
|       |   |        | Согласовано                                   | 67:04:0200101:166   |   |  |
| 457   | 459   | 458    | Согласовано                                   | 67:04:0200101:167   |   |  |
|       |   |        | Согласовано                                   | 67:04:0200101:166   |   |  |
| 458   | н2153У  | н2154У | Согласовано                                   | 67:04:0200101:167   |   |  |
|       |   |        | Согласовано                                   | 67:04:0200101:168   |   |  |
| 459   | н2155У  | н2156У | Согласовано                                   | 67:04:0200101:168   |   |  |
|       |   |        | Согласовано                                   | 67:04:0200101:169   |   |  |
| 460   | н2156У  | н2157У | Согласовано                                   | 67:04:0200101:168   |   |  |
|       |   |        | Согласовано                                   | 67:04:0200101:169   |   |  |
| 461   | н2159У  | н2155У | Согласовано                                   | 67:04:0200101:168   |   |  |
|       |   |        | Согласовано                                   | 67:04:0200101:169   |   |  |
| 462   | н2164У  | н2165У | Согласовано                                   | 67:04:0200101:171   |   |  |
|       |   |        | Согласовано                                   | 67:04:0200101:172   |   |  |
| 463   | н2165У  | н2166У | Согласовано                                   | 67:04:0200101:171   |   |  |
|       |   |        | Согласовано                                   | 67:04:0200101:172   |   |  |
| 464   | 596   | —      | Согласовано                                   | 67:04:0200101:171   |   |  |
|       |   |        | Согласовано                                   | 67:04:0200101:411   |   |  |
| 465   | н2170У  | н2164У | Согласовано                                   | 67:04:0200101:171   |   |  |
|       |   |        | Согласовано                                   | 67:04:0200101:172   |   |  |
| 466   | н2182У  | н2183У | Согласовано                                   | 67:04:0200101:174   |   |  |
|       |   |        | Согласовано                                   | 67:04:0200101:176   |   |  |

**АКТ  
СОГЛАСОВАНИЯ МЕСТОПОЛОЖЕНИЯ ГРАНИЦ ЗЕМЕЛЬНЫХ УЧАСТКОВ  
ПРИ ВЫПОЛНЕНИИ КОМПЛЕКСНЫХ КАДАСТРОВЫХ РАБОТ**

67:04:0200101

наименование субъекта Российской Федерации, муниципального образования, населенного пункта, уникальные учетные номера кадастровых кварталов, а также иные сведения, позволяющие определить местоположение территории, на которой выполняются комплексные кадастровые работы

| N п/п | Обозначение части (характерной точки) границы |        | Результат согласования (согласовано/ спорное) | Кадастровые номера или обозначения смежных земельных участков | Сведения о лице, представившем возражения | Реквизиты вступившего в законную силу судебного акта |
|-------|---|--------|---|---|---|--|
|       | от т.   | до т.  |   |   |   |  |
| 1     | 2   | 3      | 4   | 5   | 6   | 7  |
| 467   | н2186У  | н2187У | Согласовано                                   | 67:04:0200101:174   |   |  |
|       |   |        | Согласовано                                   | 67:04:0200101:176   |   |  |
| 468   | н2187У  | н2182У | Согласовано                                   | 67:04:0200101:174   |   |  |
|       |   |        | Согласовано                                   | 67:04:0200101:176   |   |  |
| 469   | н2191У  | н2192У | Согласовано                                   | 67:04:0200101:176   |   |  |
|       |   |        | Согласовано                                   | 67:04:0200101:177   |   |  |
| 470   | н124У   | н2195У | Согласовано                                   | 67:04:0200101:178   |   |  |
|       |   |        | Согласовано                                   | 67:04:0200101:191   |   |  |
| 471   | н2195У  | н2196У | Согласовано                                   | 67:04:0200101:178   |   |  |
|       |   |        | Согласовано                                   | 67:04:0200101:191   |   |  |
| 472   | н2196У  | н2197У | Согласовано                                   | 67:04:0200101:178   |   |  |
|       |   |        | Согласовано                                   | 67:04:0200101:191   |   |  |
| 473   | н2197У  | н2198У | Согласовано                                   | 67:04:0200101:178   |   |  |
|       |   |        | Согласовано                                   | 67:04:0200101:179   |   |  |
| 474   | н2197У  | н2202У | Согласовано                                   | 67:04:0200101:179   |   |  |
|       |   |        | Согласовано                                   | 67:04:0200101:191   |   |  |
| 475   | н2202У  | н2203У | Согласовано                                   | 67:04:0200101:179   |   |  |
|       |   |        | Согласовано                                   | 67:04:0200101:191   |   |  |
| 476   | н2203У  | н2204У | Согласовано                                   | 67:04:0200101:179   |   |  |
|       |   |        | Согласовано                                   | 67:04:0200101:191   |   |  |
| 477   | н2204У  | н2205У | Согласовано                                   | 67:04:0200101:179   |   |  |
|       |   |        | Согласовано                                   | 67:04:0200101:191   |   |  |
| 478   | н2205У  | н2206У | Согласовано                                   | 67:04:0200101:179   |   |  |
|       |   |        | Согласовано                                   | 67:04:0200101:190   |   |  |
| 479   | н2206У  | н2207У | Согласовано                                   | 67:04:0200101:179   |   |  |
|       |   |        | Согласовано                                   | 67:04:0200101:180   |   |  |



**АКТ  
СОГЛАСОВАНИЯ МЕСТОПОЛОЖЕНИЯ ГРАНИЦ ЗЕМЕЛЬНЫХ УЧАСТКОВ  
ПРИ ВЫПОЛНЕНИИ КОМПЛЕКСНЫХ КАДАСТРОВЫХ РАБОТ**

67:04:0200101

наименование субъекта Российской Федерации, муниципального образования, населенного пункта, уникальные учетные номера кадастровых кварталов, а также иные сведения, позволяющие определить местоположение территории, на которой выполняются комплексные кадастровые работы

| N п/п | Обозначение части (характерной точки) границы |        | Результат согласования (согласовано/ спорное) | Кадастровые номера или обозначения смежных земельных участков | Сведения о лице, представившем возражения | Реквизиты вступившего в законную силу судебного акта |
|-------|---|--------|---|---|---|--|
|       | от т.   | до т.  |   |   |   |  |
| 1     | 2   | 3      | 4   | 5   | 6   | 7  |
| 480   | н2206У  | —      | Согласовано                                   | 67:04:0200101:179   |   |  |
|       |   |        | Согласовано                                   | 67:04:0200101:189   |   |  |
| 481   | н2206У  | н2211У | Согласовано                                   | 67:04:0200101:180   |   |  |
|       |   |        | Согласовано                                   | 67:04:0200101:189   |   |  |
| 482   | н2206У  | —      | Согласовано                                   | 67:04:0200101:180   |   |  |
|       |   |        | Согласовано                                   | 67:04:0200101:190   |   |  |
| 483   | н2212У  | н2213У | Согласовано                                   | 67:04:0200101:180   |   |  |
|       |   |        | Согласовано                                   | 67:04:0200101:181   |   |  |
| 484   | н2213У  | н2214У | Согласовано                                   | 67:04:0200101:180   |   |  |
|       |   |        | Согласовано                                   | 67:04:0200101:181   |   |  |
| 485   | н2214У  | н2215У | Согласовано                                   | 67:04:0200101:180   |   |  |
|       |   |        | Согласовано                                   | 67:04:0200101:181   |   |  |
| 486   | н2215У  | н2216У | Согласовано                                   | 67:04:0200101:180   |   |  |
|       |   |        | Согласовано                                   | 67:04:0200101:181   |   |  |
| 487   | н2225У  | н2226У | Согласовано                                   | 67:04:0200101:181   |   |  |
|       |   |        | Согласовано                                   | 67:04:0200101:184   |   |  |
| 488   | н2231У  | н2232У | Согласовано                                   | 67:04:0200101:183   |   |  |
|       |   |        | Согласовано                                   | 67:04:0200101:184   |   |  |
| 489   | н2239У  | н2240У | Согласовано                                   | 67:04:0200101:184   |   |  |
|       |   |        | Согласовано                                   | 67:04:0200101:185   |   |  |
| 490   | н2244У  | н2245У | Согласовано                                   | 67:04:0200101:184   |   |  |
|       |   |        | Согласовано                                   | 67:04:0200101:185   |   |  |
| 491   | н2245У  | н2239У | Согласовано                                   | 67:04:0200101:184   |   |  |
|       |   |        | Согласовано                                   | 67:04:0200101:185   |   |  |
| 492   | н2258У  | н2259У | Согласовано                                   | 67:04:0200101:187   |   |  |
|       |   |        | Согласовано                                   | 67:04:0200101:188   |   |  |

**АКТ  
СОГЛАСОВАНИЯ МЕСТОПОЛОЖЕНИЯ ГРАНИЦ ЗЕМЕЛЬНЫХ УЧАСТКОВ  
ПРИ ВЫПОЛНЕНИИ КОМПЛЕКСНЫХ КАДАСТРОВЫХ РАБОТ**

67:04:0200101

наименование субъекта Российской Федерации, муниципального образования, населенного пункта, уникальные учетные номера кадастровых кварталов, а также иные сведения, позволяющие определить местоположение территории, на которой выполняются комплексные кадастровые работы

| N п/п | Обозначение части (характерной точки) границы |        | Результат согласования (согласовано/ спорное) | Кадастровые номера или обозначения смежных земельных участков | Сведения о лице, представившем возражения | Реквизиты вступившего в законную силу судебного акта |
|-------|---|--------|---|---|---|--|
|       | от т.   | до т.  |   |   |   |  |
| 1     | 2   | 3      | 4   | 5   | 6   | 7  |
| 493   | н2264У  | н2265У | Согласовано                                   | 67:04:0200101:188   |   |  |
|       |   |        | Согласовано                                   | 67:04:0200101:189   |   |  |
| 494   | н2265У  | н2266У | Согласовано                                   | 67:04:0200101:188   |   |  |
|       |   |        | Согласовано                                   | 67:04:0200101:189   |   |  |
| 495   | н2206У  | н2269У | Согласовано                                   | 67:04:0200101:189   |   |  |
|       |   |        | Согласовано                                   | 67:04:0200101:190   |   |  |
| 496   | н2205У  | н2276У | Согласовано                                   | 67:04:0200101:190   |   |  |
|       |   |        | Согласовано                                   | 67:04:0200101:191   |   |  |
| 497   | н2276У  | н2274У | Согласовано                                   | 67:04:0200101:190   |   |  |
|       |   |        | Согласовано                                   | 67:04:0200101:191   |   |  |
| 498   | н2279У  | н2280У | Согласовано                                   | 67:04:0200101:204   |   |  |
|       |   |        | Согласовано                                   | 67:04:0200101:269   |   |  |
| 499   | н2280У  | н2281У | Согласовано                                   | 67:04:0200101:204   |   |  |
|       |   |        | Согласовано                                   | 67:04:0200101:269   |   |  |
| 500   | н53У  | н2295У | Согласовано                                   | 67:04:0200101:210   |   |  |
|       |   |        | Согласовано                                   | 67:04:0200101:585   |   |  |
| 501   | н2295У  | н2296У | Согласовано                                   | 67:04:0200101:210   |   |  |
|       |   |        | Согласовано                                   | 67:04:0200101:585   |   |  |
| 502   | н2296У  | н2297У | Согласовано                                   | 67:04:0200101:210   |   |  |
|       |   |        | Согласовано                                   | 67:04:0200101:585   |   |  |
| 503   | н2308У  | н2309У | Согласовано                                   | 67:04:0200101:225   |   |  |
|       |   |        | Согласовано                                   | 67:04:0200101:226   |   |  |
| 504   | н2315У  | н2316У | Согласовано                                   | 67:04:0200101:227   |   |  |
|       |   |        | Согласовано                                   | 67:04:0200101:228   |   |  |
| 505   | н2322У  | н2323У | Согласовано                                   | 67:04:0200101:229   |   |  |
|       |   |        | Согласовано                                   | 67:04:0200101:230   |   |  |

**АКТ  
СОГЛАСОВАНИЯ МЕСТОПОЛОЖЕНИЯ ГРАНИЦ ЗЕМЕЛЬНЫХ УЧАСТКОВ  
ПРИ ВЫПОЛНЕНИИ КОМПЛЕКСНЫХ КАДАСТРОВЫХ РАБОТ**

67:04:0200101

наименование субъекта Российской Федерации, муниципального образования, населенного пункта, уникальные учетные номера кадастровых кварталов, а также иные сведения, позволяющие определить местоположение территории, на которой выполняются комплексные кадастровые работы

| N п/п | Обозначение части (характерной точки) границы |        | Результат согласования (согласовано/ спорное) | Кадастровые номера или обозначения смежных земельных участков | Сведения о лице, представившем возражения | Реквизиты вступившего в законную силу судебного акта |
|-------|---|--------|---|---|---|--|
|       | от т.   | до т.  |   |   |   |  |
| 1     | 2   | 3      | 4   | 5   | 6   | 7  |
| 506   | н2327У  | н2328У | Согласовано                                   | 67:04:0200101:230   |   |  |
|       |   |        | Согласовано                                   | 67:04:0200101:232   |   |  |
| 507   | н2328У  | н2329У | Согласовано                                   | 67:04:0200101:230   |   |  |
|       |   |        | Согласовано                                   | 67:04:0200101:232   |   |  |
| 508   | н2329У  | н2330У | Согласовано                                   | 67:04:0200101:230   |   |  |
|       |   |        | Согласовано                                   | 67:04:0200101:232   |   |  |
| 509   | н2330У  | н2331У | Согласовано                                   | 67:04:0200101:230   |   |  |
|       |   |        | Согласовано                                   | 67:04:0200101:231   |   |  |
| 510   | н2330У  | н2333У | Согласовано                                   | 67:04:0200101:231   |   |  |
|       |   |        | Согласовано                                   | 67:04:0200101:232   |   |  |
| 511   | н2333У  | н2332У | Согласовано                                   | 67:04:0200101:231   |   |  |
|       |   |        | Согласовано                                   | 67:04:0200101:643   |   |  |
| 512   | н2333У  | —      | Согласовано                                   | 67:04:0200101:231   |   |  |
|       |   |        | Согласовано                                   | 67:04:0200101:645   |   |  |
| 513   | н2334У  | н2335У | Согласовано                                   | 67:04:0200101:232   |   |  |
|       |   |        | Согласовано                                   | 67:04:0200101:645   |   |  |
| 514   | н2335У  | н2336У | Согласовано                                   | 67:04:0200101:232   |   |  |
|       |   |        | Согласовано                                   | 67:04:0200101:645   |   |  |
| 515   | н2336У  | н2337У | Согласовано                                   | 67:04:0200101:232   |   |  |
|       |   |        | Согласовано                                   | 67:04:0200101:645   |   |  |
| 516   | н2337У  | н2333У | Согласовано                                   | 67:04:0200101:232   |   |  |
|       |   |        | Согласовано                                   | 67:04:0200101:645   |   |  |
| 517   | н2333У  | —      | Согласовано                                   | 67:04:0200101:232   |   |  |
|       |   |        | Согласовано                                   | 67:04:0200101:643   |   |  |
| 518   | н2338У  | —      | Согласовано                                   | 67:04:0200101:233   |   |  |
|       |   |        | Согласовано                                   | 67:04:0200101:235   |   |  |

**АКТ  
СОГЛАСОВАНИЯ МЕСТОПОЛОЖЕНИЯ ГРАНИЦ ЗЕМЕЛЬНЫХ УЧАСТКОВ  
ПРИ ВЫПОЛНЕНИИ КОМПЛЕКСНЫХ КАДАСТРОВЫХ РАБОТ**

67:04:0200101

наименование субъекта Российской Федерации, муниципального образования, населенного пункта, уникальные учетные номера кадастровых кварталов, а также иные сведения, позволяющие определить местоположение территории, на которой выполняются комплексные кадастровые работы

| N п/п | Обозначение части (характерной точки) границы |        | Результат согласования (согласовано/ спорное) | Кадастровые номера или обозначения смежных земельных участков | Сведения о лице, представившем возражения | Реквизиты вступившего в законную силу судебного акта |
|-------|---|--------|---|---|---|--|
|       | от т.   | до т.  |   |   |   |  |
| 1     | 2   | 3      | 4   | 5   | 6   | 7  |
| 519   | н2338У  | н2339У | Согласовано                                   | 67:04:0200101:233   |   |  |
|       |   |        | Согласовано                                   | 67:04:0200101:236   |   |  |
| 520   | н2342У  | н2343У | Согласовано                                   | 67:04:0200101:233   |   |  |
|       |   |        | Согласовано                                   | 67:04:0200101:643   |   |  |
| 521   | н2343У  | н2338У | Согласовано                                   | 67:04:0200101:233   |   |  |
|       |   |        | Согласовано                                   | 67:04:0200101:234   |   |  |
| 522   | н2343У  | —      | Согласовано                                   | 67:04:0200101:233   |   |  |
|       |   |        | Согласовано                                   | 67:04:0200101:645   |   |  |
| 523   | н2343У  | —      | Согласовано                                   | 67:04:0200101:234   |   |  |
|       |   |        | Согласовано                                   | 67:04:0200101:643   |   |  |
| 524   | н2343У  | н2344У | Согласовано                                   | 67:04:0200101:234   |   |  |
|       |   |        | Согласовано                                   | 67:04:0200101:645   |   |  |
| 525   | н2344У  | н2345У | Согласовано                                   | 67:04:0200101:234   |   |  |
|       |   |        | Согласовано                                   | 67:04:0200101:645   |   |  |
| 526   | н2350У  | н2338У | Согласовано                                   | 67:04:0200101:234   |   |  |
|       |   |        | Согласовано                                   | 67:04:0200101:235   |   |  |
| 527   | н2338У  | —      | Согласовано                                   | 67:04:0200101:234   |   |  |
|       |   |        | Согласовано                                   | 67:04:0200101:236   |   |  |
| 528   | н2358У  | н2338У | Согласовано                                   | 67:04:0200101:235   |   |  |
|       |   |        | Согласовано                                   | 67:04:0200101:236   |   |  |
| 529   | н2365У  | н2366У | Согласовано                                   | 67:04:0200101:237   |   |  |
|       |   |        | Согласовано                                   | 67:04:0200101:239   |   |  |
| 530   | н2366У  | н182У  | Согласовано                                   | 67:04:0200101:237   |   |  |
|       |   |        | Согласовано                                   | 67:04:0200101:239   |   |  |
| 531   | н2368У  | н2369У | Согласовано                                   | 67:04:0200101:239   |   |  |
|       |   |        | Согласовано                                   | 67:04:0200101:240   |   |  |

**АКТ  
СОГЛАСОВАНИЯ МЕСТОПОЛОЖЕНИЯ ГРАНИЦ ЗЕМЕЛЬНЫХ УЧАСТКОВ  
ПРИ ВЫПОЛНЕНИИ КОМПЛЕКСНЫХ КАДАСТРОВЫХ РАБОТ**

67:04:0200101

наименование субъекта Российской Федерации, муниципального образования, населенного пункта, уникальные учетные номера кадастровых кварталов, а также иные сведения, позволяющие определить местоположение территории, на которой выполняются комплексные кадастровые работы

| N п/п | Обозначение части (характерной точки) границы |        | Результат согласования (согласовано/ спорное) | Кадастровые номера или обозначения смежных земельных участков | Сведения о лице, представившем возражения | Реквизиты вступившего в законную силу судебного акта |
|-------|---|--------|---|---|---|--|
|       | от т.   | до т.  |   |   |   |  |
| 1     | 2   | 3      | 4   | 5   | 6   | 7  |
| 532   | н2369У  | н183У  | Согласовано                                   | 67:04:0200101:239   |   |  |
|       |   |        | Согласовано                                   | 67:04:0200101:240   |   |  |
| 533   | н2374У  | н2375У | Согласовано                                   | 67:04:0200101:242   |   |  |
|       |   |        | Согласовано                                   | 67:04:0200101:243   |   |  |
| 534   | н2374У  | —      | Согласовано                                   | 67:04:0200101:242   |   |  |
|       |   |        | Согласовано                                   | 67:04:0200101:244   |   |  |
| 535   | н2377У  | н2374У | Согласовано                                   | 67:04:0200101:242   |   |  |
|       |   |        | Согласовано                                   | 67:04:0200101:245   |   |  |
| 536   | н2374У  | н2385У | Согласовано                                   | 67:04:0200101:243   |   |  |
|       |   |        | Согласовано                                   | 67:04:0200101:244   |   |  |
| 537   | н2374У  | —      | Согласовано                                   | 67:04:0200101:243   |   |  |
|       |   |        | Согласовано                                   | 67:04:0200101:245   |   |  |
| 538   | н2374У  | н2389У | Согласовано                                   | 67:04:0200101:244   |   |  |
|       |   |        | Согласовано                                   | 67:04:0200101:245   |   |  |
| 539   | н2389У  | н2390У | Согласовано                                   | 67:04:0200101:244   |   |  |
|       |   |        | Согласовано                                   | 67:04:0200101:245   |   |  |
| 540   | н2390У  | н2391У | Согласовано                                   | 67:04:0200101:244   |   |  |
|       |   |        | Согласовано                                   | 67:04:0200101:245   |   |  |
| 541   | н2391У  | н2392У | Согласовано                                   | 67:04:0200101:244   |   |  |
|       |   |        | Согласовано                                   | 67:04:0200101:245   |   |  |
| 542   | н2392У  | н2393У | Согласовано                                   | 67:04:0200101:244   |   |  |
|       |   |        | Согласовано                                   | 67:04:0200101:245   |   |  |
| 543   | н2393У  | н2394У | Согласовано                                   | 67:04:0200101:244   |   |  |
|       |   |        | Согласовано                                   | 67:04:0200101:1161  |   |  |
| 544   | н2399У  | н2400У | Согласовано                                   | 67:04:0200101:245   |   |  |
|       |   |        | Согласовано                                   | 67:04:0200101:1161  |   |  |

**АКТ  
СОГЛАСОВАНИЯ МЕСТОПОЛОЖЕНИЯ ГРАНИЦ ЗЕМЕЛЬНЫХ УЧАСТКОВ  
ПРИ ВЫПОЛНЕНИИ КОМПЛЕКСНЫХ КАДАСТРОВЫХ РАБОТ**

67:04:0200101

наименование субъекта Российской Федерации, муниципального образования, населенного пункта, уникальные учетные номера кадастровых кварталов, а также иные сведения, позволяющие определить местоположение территории, на которой выполняются комплексные кадастровые работы

| N п/п | Обозначение части (характерной точки) границы |        | Результат согласования (согласовано/ спорное) | Кадастровые номера или обозначения смежных земельных участков | Сведения о лице, представившем возражения | Реквизиты вступившего в законную силу судебного акта |
|-------|---|--------|---|---|---|--|
|       | от т.   | до т.  |   |   |   |  |
| 1     | 2   | 3      | 4   | 5   | 6   | 7  |
| 545   | н2400У  | н2401У | Согласовано                                   | 67:04:0200101:245   |   |  |
|       |   |        | Согласовано                                   | 67:04:0200101:1161  |   |  |
| 546   | н2401У  | н2393У | Согласовано                                   | 67:04:0200101:245   |   |  |
|       |   |        | Согласовано                                   | 67:04:0200101:1161  |   |  |
| 547   | н2404У  | н2405У | Согласовано                                   | 67:04:0200101:247   |   |  |
|       |   |        | Согласовано                                   | 67:04:0200101:1161  |   |  |
| 548   | н2409У  | н2410У | Согласовано                                   | 67:04:0200101:252   |   |  |
|       |   |        | Согласовано                                   | 67:04:0200101:684   |   |  |
| 549   | н2410У  | н2411У | Согласовано                                   | 67:04:0200101:252   |   |  |
|       |   |        | Согласовано                                   | 67:04:0200101:254   |   |  |
| 550   | н2411У  | н2412У | Согласовано                                   | 67:04:0200101:252   |   |  |
|       |   |        | Согласовано                                   | 67:04:0200101:254   |   |  |
| 551   | н2412У  | н2413У | Согласовано                                   | 67:04:0200101:252   |   |  |
|       |   |        | Согласовано                                   | 67:04:0200101:254   |   |  |
| 552   | н2419У  | н2420У | Согласовано                                   | 67:04:0200101:252   |   |  |
|       |   |        | Согласовано                                   | 67:04:0200101:684   |   |  |
| 553   | н2420У  | н2409У | Согласовано                                   | 67:04:0200101:252   |   |  |
|       |   |        | Согласовано                                   | 67:04:0200101:684   |   |  |
| 554   | н2421У  | н2422У | Согласовано                                   | 67:04:0200101:254   |   |  |
|       |   |        | Согласовано                                   | 67:04:0200101:390   |   |  |
| 555   | н2422У  | н2423У | Согласовано                                   | 67:04:0200101:254   |   |  |
|       |   |        | Согласовано                                   | 67:04:0200101:390   |   |  |
| 556   | н2410У  | н2424У | Согласовано                                   | 67:04:0200101:254   |   |  |
|       |   |        | Согласовано                                   | 67:04:0200101:684   |   |  |
| 557   | н2425У  | н2426У | Согласовано                                   | 67:04:0200101:254   |   |  |
|       |   |        | Согласовано                                   | 67:04:0200101:255   |   |  |

**АКТ  
СОГЛАСОВАНИЯ МЕСТОПОЛОЖЕНИЯ ГРАНИЦ ЗЕМЕЛЬНЫХ УЧАСТКОВ  
ПРИ ВЫПОЛНЕНИИ КОМПЛЕКСНЫХ КАДАСТРОВЫХ РАБОТ**

67:04:0200101

наименование субъекта Российской Федерации, муниципального образования, населенного пункта, уникальные учетные номера кадастровых кварталов, а также иные сведения, позволяющие определить местоположение территории, на которой выполняются комплексные кадастровые работы

| N п/п | Обозначение части (характерной точки) границы |        | Результат согласования (согласовано/ спорное) | Кадастровые номера или обозначения смежных земельных участков | Сведения о лице, представившем возражения | Реквизиты вступившего в законную силу судебного акта |
|-------|---|--------|---|---|---|--|
|       | от т.   | до т.  |   |   |   |  |
| 1     | 2   | 3      | 4   | 5   | 6   | 7  |
| 558   | н2429У  | н2421У | Согласовано                                   | 67:04:0200101:254   |   |  |
|       |   |        | Согласовано                                   | 67:04:0200101:390   |   |  |
| 559   | 924   | 923    | Согласовано                                   | 67:04:0200101:255   |   |  |
|       |   |        | Согласовано                                   | 67:04:0200101:948   |   |  |
| 560   | н2441У  | н2442У | Согласовано                                   | 67:04:0200101:256   |   |  |
|       |   |        | Согласовано                                   | 67:04:0200101:390   |   |  |
| 561   | н2442У  | н2443У | Согласовано                                   | 67:04:0200101:256   |   |  |
|       |   |        | Согласовано                                   | 67:04:0200101:390   |   |  |
| 562   | н2443У  | н2444У | Согласовано                                   | 67:04:0200101:256   |   |  |
|       |   |        | Согласовано                                   | 67:04:0200101:390   |   |  |
| 563   | н2444У  | н2445У | Согласовано                                   | 67:04:0200101:256   |   |  |
|       |   |        | Согласовано                                   | 67:04:0200101:390   |   |  |
| 564   | н2454У  | н2455У | Согласовано                                   | 67:04:0200101:258   |   |  |
|       |   |        | Согласовано                                   | 67:04:0200101:259   |   |  |
| 565   | н2455У  | н2456У | Согласовано                                   | 67:04:0200101:258   |   |  |
|       |   |        | Согласовано                                   | 67:04:0200101:259   |   |  |
| 566   | н2470У  | н2471У | Согласовано                                   | 67:04:0200101:260   |   |  |
|       |   |        | Согласовано                                   | 67:04:0200101:610   |   |  |
| 567   | н2471У  | н2472У | Согласовано                                   | 67:04:0200101:260   |   |  |
|       |   |        | Согласовано                                   | 67:04:0200101:610   |   |  |
| 568   | н2479У  | н2470У | Согласовано                                   | 67:04:0200101:260   |   |  |
|       |   |        | Согласовано                                   | 67:04:0200101:610   |   |  |
| 569   | н2485У  | н2486У | Согласовано                                   | 67:04:0200101:264   |   |  |
|       |   |        | Согласовано                                   | 67:04:0200101:713   |   |  |
| 570   | н2486У  | н2487У | Согласовано                                   | 67:04:0200101:264   |   |  |
|       |   |        | Согласовано                                   | 67:04:0200101:713   |   |  |

**АКТ  
СОГЛАСОВАНИЯ МЕСТОПОЛОЖЕНИЯ ГРАНИЦ ЗЕМЕЛЬНЫХ УЧАСТКОВ  
ПРИ ВЫПОЛНЕНИИ КОМПЛЕКСНЫХ КАДАСТРОВЫХ РАБОТ**

67:04:0200101

наименование субъекта Российской Федерации, муниципального образования, населенного пункта, уникальные учетные номера кадастровых кварталов, а также иные сведения, позволяющие определить местоположение территории, на которой выполняются комплексные кадастровые работы

| N п/п | Обозначение части (характерной точки) границы |        | Результат согласования (согласовано/ спорное) | Кадастровые номера или обозначения смежных земельных участков | Сведения о лице, представившем возражения | Реквизиты вступившего в законную силу судебного акта |
|-------|---|--------|---|---|---|--|
|       | от т.   | до т.  |   |   |   |  |
| 1     | 2   | 3      | 4   | 5   | 6   | 7  |
| 571   | н2487У  | н2488У | Согласовано                                   | 67:04:0200101:264   |   |  |
|       |   |        | Согласовано                                   | 67:04:0200101:713   |   |  |
| 572   | н2491У  | н2492У | Согласовано                                   | 67:04:0200101:265   |   |  |
|       |   |        | Согласовано                                   | 67:04:0200101:276   |   |  |
| 573   | н2492У  | н2493У | Согласовано                                   | 67:04:0200101:265   |   |  |
|       |   |        | Согласовано                                   | 67:04:0200101:276   |   |  |
| 574   | н2495У  | н2496У | Согласовано                                   | 67:04:0200101:266   |   |  |
|       |   |        | Согласовано                                   | 67:04:0200101:713   |   |  |
| 575   | н2508У  | н2495У | Согласовано                                   | 67:04:0200101:266   |   |  |
|       |   |        | Согласовано                                   | 67:04:0200101:713   |   |  |
| 576   | н2509У  | н2510У | Согласовано                                   | 67:04:0200101:269   |   |  |
|       |   |        | Согласовано                                   | 67:04:0200101:274   |   |  |
| 577   | н2511У  | н2512У | Согласовано                                   | 67:04:0200101:269   |   |  |
|       |   |        | Согласовано                                   | 67:04:0200101:270   |   |  |
| 578   | н2512У  | н2513У | Согласовано                                   | 67:04:0200101:269   |   |  |
|       |   |        | Согласовано                                   | 67:04:0200101:270   |   |  |
| 579   | н2513У  | н2514У | Согласовано                                   | 67:04:0200101:269   |   |  |
|       |   |        | Согласовано                                   | 67:04:0200101:270   |   |  |
| 580   | н2522У  | н2523У | Согласовано                                   | 67:04:0200101:271   |   |  |
|       |   |        | Согласовано                                   | 67:04:0200101:279   |   |  |
| 581   | н2523У  | н2524У | Согласовано                                   | 67:04:0200101:271   |   |  |
|       |   |        | Согласовано                                   | 67:04:0200101:279   |   |  |
| 582   | н2524У  | н2525У | Согласовано                                   | 67:04:0200101:271   |   |  |
|       |   |        | Согласовано                                   | 67:04:0200101:279   |   |  |
| 583   | н2525У  | н2526У | Согласовано                                   | 67:04:0200101:271   |   |  |
|       |   |        | Согласовано                                   | 67:04:0200101:279   |   |  |



**АКТ  
СОГЛАСОВАНИЯ МЕСТОПОЛОЖЕНИЯ ГРАНИЦ ЗЕМЕЛЬНЫХ УЧАСТКОВ  
ПРИ ВЫПОЛНЕНИИ КОМПЛЕКСНЫХ КАДАСТРОВЫХ РАБОТ**

67:04:0200101

наименование субъекта Российской Федерации, муниципального образования, населенного пункта, уникальные учетные номера кадастровых кварталов, а также иные сведения, позволяющие определить местоположение территории, на которой выполняются комплексные кадастровые работы

| N п/п | Обозначение части (характерной точки) границы |        | Результат согласования (согласовано/ спорное) | Кадастровые номера или обозначения смежных земельных участков | Сведения о лице, представившем возражения | Реквизиты вступившего в законную силу судебного акта |
|-------|---|--------|---|---|---|--|
|       | от т.   | до т.  |   |   |   |  |
| 1     | 2   | 3      | 4   | 5   | 6   | 7  |
| 584   | 850   | 849    | Согласовано                                   | 67:04:0200101:271   |   |  |
|       |   |        | Согласовано                                   | 67:04:0200101:720   |   |  |
| 585   | н2534У  | н2522У | Согласовано                                   | 67:04:0200101:271   |   |  |
|       |   |        | Согласовано                                   | 67:04:0200101:279   |   |  |
| 586   | н2551У  | н2552У | Согласовано                                   | 67:04:0200101:278   |   |  |
|       |   |        | Согласовано                                   | 67:04:0200101:280   |   |  |
| 587   | н2552У  | н2553У | Согласовано                                   | 67:04:0200101:278   |   |  |
|       |   |        | Согласовано                                   | 67:04:0200101:280   |   |  |
| 588   | н2553У  | н2554У | Согласовано                                   | 67:04:0200101:278   |   |  |
|       |   |        | Согласовано                                   | 67:04:0200101:280   |   |  |
| 589   | 503   | 502    | Согласовано                                   | 67:04:0200101:279   |   |  |
|       |   |        | Согласовано                                   | 67:04:0200101:273   |   |  |
| 590   | 858   | —      | Согласовано                                   | 67:04:0200101:279   |   |  |
|       |   |        | Согласовано                                   | 67:04:0200101:793   |   |  |
| 591   | н2571У  | н2572У | Согласовано                                   | 67:04:0200101:282   |   |  |
|       |   |        | Согласовано                                   | 67:04:0200101:283   |   |  |
| 592   | н2572У  | н2573У | Согласовано                                   | 67:04:0200101:282   |   |  |
|       |   |        | Согласовано                                   | 67:04:0200101:283   |   |  |
| 593   | н2573У  | н2574У | Согласовано                                   | 67:04:0200101:282   |   |  |
|       |   |        | Согласовано                                   | 67:04:0200101:283   |   |  |
| 594   | 700   | 706    | Согласовано                                   | 67:04:0200101:282   |   |  |
|       |   |        | Согласовано                                   | 67:04:0200101:666   |   |  |
| 595   | н2584У  | н2571У | Согласовано                                   | 67:04:0200101:282   |   |  |
|       |   |        | Согласовано                                   | 67:04:0200101:283   |   |  |
| 596   | н2608У  | н2609У | Согласовано                                   | 67:04:0200101:312   |   |  |
|       |   |        | Согласовано                                   | 67:04:0200101:366   |   |  |

**АКТ  
СОГЛАСОВАНИЯ МЕСТОПОЛОЖЕНИЯ ГРАНИЦ ЗЕМЕЛЬНЫХ УЧАСТКОВ  
ПРИ ВЫПОЛНЕНИИ КОМПЛЕКСНЫХ КАДАСТРОВЫХ РАБОТ**

67:04:0200101

наименование субъекта Российской Федерации, муниципального образования, населенного пункта, уникальные учетные номера кадастровых кварталов, а также иные сведения, позволяющие определить местоположение территории, на которой выполняются комплексные кадастровые работы

| N п/п | Обозначение части (характерной точки) границы |        | Результат согласования (согласовано/ спорное) | Кадастровые номера или обозначения смежных земельных участков | Сведения о лице, представившем возражения | Реквизиты вступившего в законную силу судебного акта |
|-------|---|--------|---|---|---|--|
|       | от т.   | до т.  |   |   |   |  |
| 1     | 2   | 3      | 4   | 5   | 6   | 7  |
| 597   | н2609У  | н2610У | Согласовано                                   | 67:04:0200101:312   |   |  |
|       |   |        | Согласовано                                   | 67:04:0200101:366   |   |  |
| 598   | н2610У  | н2611У | Согласовано                                   | 67:04:0200101:312   |   |  |
|       |   |        | Согласовано                                   | 67:04:0200101:366   |   |  |
| 599   | н2611У  | н2612У | Согласовано                                   | 67:04:0200101:312   |   |  |
|       |   |        | Согласовано                                   | 67:04:0200101:366   |   |  |
| 600   | н2612У  | н2613У | Согласовано                                   | 67:04:0200101:312   |   |  |
|       |   |        | Согласовано                                   | 67:04:0200101:366   |   |  |
| 601   | н142У   | н2645У | Согласовано                                   | 67:04:0200101:330   |   |  |
|       |   |        | Согласовано                                   | 67:04:0200101:577   |   |  |
| 602   | н2645У  | н2646У | Согласовано                                   | 67:04:0200101:330   |   |  |
|       |   |        | Согласовано                                   | 67:04:0200101:577   |   |  |
| 603   | 507   | 506    | Согласовано                                   | 67:04:0200101:337   |   |  |
|       |   |        | Согласовано                                   | 67:04:0200101:335   |   |  |
| 604   | н2689У  | н2690У | Согласовано                                   | 67:04:0200101:347   |   |  |
|       |   |        | Согласовано                                   | 67:04:0200101:348   |   |  |
| 605   | н2690У  | н2691У | Согласовано                                   | 67:04:0200101:347   |   |  |
|       |   |        | Согласовано                                   | 67:04:0200101:348   |   |  |
| 606   | н2693У  | н2694У | Согласовано                                   | 67:04:0200101:348   |   |  |
|       |   |        | Согласовано                                   | 67:04:0200101:349   |   |  |
| 607   | н2694У  | н2695У | Согласовано                                   | 67:04:0200101:348   |   |  |
|       |   |        | Согласовано                                   | 67:04:0200101:349   |   |  |
| 608   | н2695У  | н2696У | Согласовано                                   | 67:04:0200101:348   |   |  |
|       |   |        | Согласовано                                   | 67:04:0200101:349   |   |  |
| 609   | 515   | 516    | Согласовано                                   | 67:04:0200101:392   |   |  |
|       |   |        | Согласовано                                   | 67:04:0200101:704   |   |  |

**АКТ  
СОГЛАСОВАНИЯ МЕСТОПОЛОЖЕНИЯ ГРАНИЦ ЗЕМЕЛЬНЫХ УЧАСТКОВ  
ПРИ ВЫПОЛНЕНИИ КОМПЛЕКСНЫХ КАДАСТРОВЫХ РАБОТ**

67:04:0200101

наименование субъекта Российской Федерации, муниципального образования, населенного пункта, уникальные учетные номера кадастровых кварталов, а также иные сведения, позволяющие определить местоположение территории, на которой выполняются комплексные кадастровые работы

| N п/п | Обозначение части (характерной точки) границы |        | Результат согласования (согласовано/ спорное) | Кадастровые номера или обозначения смежных земельных участков | Сведения о лице, представившем возражения | Реквизиты вступившего в законную силу судебного акта |
|-------|---|--------|---|---|---|--|
|       | от т.   | до т.  |   |   |   |  |
| 1     | 2   | 3      | 4   | 5   | 6   | 7  |
| 610   | 516   | 517    | Согласовано                                   | 67:04:0200101:392   |   |  |
|       |   |        | Согласовано                                   | 67:04:0200101:704   |   |  |
| 611   | 519   | —      | Согласовано                                   | 67:04:0200101:392   |   |  |
|       |   |        | Согласовано                                   | 67:04:0200101:1146  |   |  |
| 612   | 1225  | 1224   | Согласовано                                   | 67:04:0200101:457   |   |  |
|       |   |        | Согласовано                                   | 67:04:0200101:1136  |   |  |
| 613   | н2033У  | н2729У | Согласовано                                   | 67:04:0200101:457   |   |  |
|       |   |        | Согласовано                                   | 67:04:0200101:696   |   |  |
| 614   | 1309  | —      | Согласовано                                   | 67:04:0200101:519   |   |  |
|       |   |        | Согласовано                                   | 67:04:0200101:1136  |   |  |
| 615   | н2748У  | н2749У | Согласовано                                   | 67:04:0200101:530   |   |  |
|       |   |        | Согласовано                                   | 67:04:0200101:532   |   |  |
| 616   | н2749У  | н2750У | Согласовано                                   | 67:04:0200101:530   |   |  |
|       |   |        | Согласовано                                   | 67:04:0200101:532   |   |  |
| 617   | 1318  | 1317   | Согласовано                                   | 67:04:0200101:531   |   |  |
|       |   |        | Согласовано                                   | 67:04:0200101:1136  |   |  |
| 618   | 1121  | 1120   | Согласовано                                   | 67:04:0200101:577   |   |  |
|       |   |        | Согласовано                                   | 67:04:0200101:1134  |   |  |
| 619   | 1120  | 1119   | Согласовано                                   | 67:04:0200101:577   |   |  |
|       |   |        | Согласовано                                   | 67:04:0200101:1134  |   |  |
| 620   | 457   | 456    | Согласовано                                   | 67:04:0200101:588   |   |  |
|       |   |        | Согласовано                                   | 67:04:0200101:166   |   |  |
| 621   | 456   | 455    | Согласовано                                   | 67:04:0200101:588   |   |  |
|       |   |        | Согласовано                                   | 67:04:0200101:166   |   |  |
| 622   | 455   | —      | Согласовано                                   | 67:04:0200101:588   |   |  |
|       |   |        | Согласовано                                   | 67:04:0200101:999   |   |  |

**АКТ  
СОГЛАСОВАНИЯ МЕСТОПОЛОЖЕНИЯ ГРАНИЦ ЗЕМЕЛЬНЫХ УЧАСТКОВ  
ПРИ ВЫПОЛНЕНИИ КОМПЛЕКСНЫХ КАДАСТРОВЫХ РАБОТ**

67:04:0200101

наименование субъекта Российской Федерации, муниципального образования, населенного пункта, уникальные учетные номера кадастровых кварталов, а также иные сведения, позволяющие определить местоположение территории, на которой выполняются комплексные кадастровые работы

| N п/п | Обозначение части (характерной точки) границы |        | Результат согласования (согласовано/ спорное) | Кадастровые номера или обозначения смежных земельных участков | Сведения о лице, представившем возражения | Реквизиты вступившего в законную силу судебного акта |
|-------|---|--------|---|---|---|--|
|       | от т.   | до т.  |   |   |   |  |
| 1     | 2   | 3      | 4   | 5   | 6   | 7  |
| 623   | 667   | —      | Согласовано                                   | 67:04:0200101:599   |   |  |
|       |   |        | Согласовано                                   | 67:04:0200101:1147 (1)  |   |  |
| 624   | н1876У  | н2771У | Согласовано                                   | 67:04:0200101:600   |   |  |
|       |   |        | Согласовано                                   | 67:04:0200101:615   |   |  |
| 625   | 478   | 488    | Согласовано                                   | 67:04:0200101:610   |   |  |
|       |   |        | Согласовано                                   | 67:04:0200101:262   |   |  |
| 626   | 488   | 487    | Согласовано                                   | 67:04:0200101:610   |   |  |
|       |   |        | Согласовано                                   | 67:04:0200101:262   |   |  |
| 627   | 487   | 486    | Согласовано                                   | 67:04:0200101:610   |   |  |
|       |   |        | Согласовано                                   | 67:04:0200101:262   |   |  |
| 628   | 486   | 485    | Согласовано                                   | 67:04:0200101:610   |   |  |
|       |   |        | Согласовано                                   | 67:04:0200101:262   |   |  |
| 629   | 485   | 484    | Согласовано                                   | 67:04:0200101:610   |   |  |
|       |   |        | Согласовано                                   | 67:04:0200101:262   |   |  |
| 630   | 484   | 483    | Согласовано                                   | 67:04:0200101:610   |   |  |
|       |   |        | Согласовано                                   | 67:04:0200101:262   |   |  |
| 631   | 483   | 482    | Согласовано                                   | 67:04:0200101:610   |   |  |
|       |   |        | Согласовано                                   | 67:04:0200101:262   |   |  |
| 632   | 482   | 481    | Согласовано                                   | 67:04:0200101:610   |   |  |
|       |   |        | Согласовано                                   | 67:04:0200101:262   |   |  |
| 633   | 1269  | 1268   | Согласовано                                   | 67:04:0200101:616   |   |  |
|       |   |        | Согласовано                                   | 67:04:0200101:1136  |   |  |
| 634   | 1268  | 1267   | Согласовано                                   | 67:04:0200101:616   |   |  |
|       |   |        | Согласовано                                   | 67:04:0200101:1136  |   |  |
| 635   | 1267  | 1266   | Согласовано                                   | 67:04:0200101:616   |   |  |
|       |   |        | Согласовано                                   | 67:04:0200101:1136  |   |  |

**АКТ  
СОГЛАСОВАНИЯ МЕСТОПОЛОЖЕНИЯ ГРАНИЦ ЗЕМЕЛЬНЫХ УЧАСТКОВ  
ПРИ ВЫПОЛНЕНИИ КОМПЛЕКСНЫХ КАДАСТРОВЫХ РАБОТ**

67:04:0200101

наименование субъекта Российской Федерации, муниципального образования, населенного пункта, уникальные учетные номера кадастровых кварталов, а также иные сведения, позволяющие определить местоположение территории, на которой выполняются комплексные кадастровые работы

| N п/п | Обозначение части (характерной точки) границы |        | Результат согласования (согласовано/ спорное) | Кадастровые номера или обозначения смежных земельных участков | Сведения о лице, представившем возражения | Реквизиты вступившего в законную силу судебного акта |
|-------|---|--------|---|---|---|--|
|       | от т.   | до т.  |   |   |   |  |
| 1     | 2   | 3      | 4   | 5   | 6   | 7  |
| 636   | 868   | —      | Согласовано                                   | 67:04:0200101:616   |   |  |
|       |   |        | Согласовано                                   | 67:04:0200101:796   |   |  |
| 637   | н2333У  | н2343У | Согласовано                                   | 67:04:0200101:643   |   |  |
|       |   |        | Согласовано                                   | 67:04:0200101:645   |   |  |
| 638   | 685   | 686    | Согласовано                                   | 67:04:0200101:648   |   |  |
|       |   |        | Согласовано                                   | 67:04:0200101:1136  |   |  |
| 639   | 686   | 687    | Согласовано                                   | 67:04:0200101:648   |   |  |
|       |   |        | Согласовано                                   | 67:04:0200101:1136  |   |  |
| 640   | 687   | 688    | Согласовано                                   | 67:04:0200101:648   |   |  |
|       |   |        | Согласовано                                   | 67:04:0200101:1136  |   |  |
| 641   | 688   | 689    | Согласовано                                   | 67:04:0200101:648   |   |  |
|       |   |        | Согласовано                                   | 67:04:0200101:1136  |   |  |
| 642   | 426   | 425    | Согласовано                                   | 67:04:0200101:648   |   |  |
|       |   |        | Согласовано                                   | 67:04:0200101:117   |   |  |
| 643   | 425   | 424    | Согласовано                                   | 67:04:0200101:648   |   |  |
|       |   |        | Согласовано                                   | 67:04:0200101:117   |   |  |
| 644   | 424   | 423    | Согласовано                                   | 67:04:0200101:648   |   |  |
|       |   |        | Согласовано                                   | 67:04:0200101:117   |   |  |
| 645   | н2829У  | н2830У | Согласовано                                   | 67:04:0200101:652   |   |  |
|       |   |        | Согласовано                                   | 67:04:0200101:703   |   |  |
| 646   | н2830У  | н2831У | Согласовано                                   | 67:04:0200101:652   |   |  |
|       |   |        | Согласовано                                   | 67:04:0200101:703   |   |  |
| 647   | н2831У  | н2832У | Согласовано                                   | 67:04:0200101:652   |   |  |
|       |   |        | Согласовано                                   | 67:04:0200101:703   |   |  |
| 648   | 359   | —      | Согласовано                                   | 67:04:0200101:653   |   |  |
|       |   |        | Согласовано                                   | 67:04:0200101:1132  |   |  |

**АКТ  
СОГЛАСОВАНИЯ МЕСТОПОЛОЖЕНИЯ ГРАНИЦ ЗЕМЕЛЬНЫХ УЧАСТКОВ  
ПРИ ВЫПОЛНЕНИИ КОМПЛЕКСНЫХ КАДАСТРОВЫХ РАБОТ**

67:04:0200101

наименование субъекта Российской Федерации, муниципального образования, населенного пункта, уникальные учетные номера кадастровых кварталов, а также иные сведения, позволяющие определить местоположение территории, на которой выполняются комплексные кадастровые работы

| N п/п | Обозначение части (характерной точки) границы |       | Результат согласования (согласовано/ спорное) | Кадастровые номера или обозначения смежных земельных участков | Сведения о лице, представившем возражения | Реквизиты вступившего в законную силу судебного акта |
|-------|---|-------|---|---|---|--|
|       | от т.   | до т. |   |   |   |  |
| 1     | 2   | 3     | 4   | 5   | 6   | 7  |
| 649   | 697   | 698   | Согласовано                                   | 67:04:0200101:657   |   |  |
|       |   |       | Согласовано                                   | 67:04:0200101:694   |   |  |
| 650   | 844   | 845   | Согласовано                                   | 67:04:0200101:719   |   |  |
|       |   |       | Согласовано                                   | 67:04:0200101:923   |   |  |
| 651   | 976   | 972   | Согласовано                                   | 67:04:0200101:1002  |   |  |
|       |   |       | Согласовано                                   | 67:04:0200101:1003  |   |  |
| 652   | 975   | 980   | Согласовано                                   | 67:04:0200101:1003  |   |  |
|       |   |       | Согласовано                                   | 67:04:0200101:687   |   |  |
| 653   | 980   | 981   | Согласовано                                   | 67:04:0200101:1003  |   |  |
|       |   |       | Согласовано                                   | 67:04:0200101:687   |   |  |
| 654   | 981   | 982   | Согласовано                                   | 67:04:0200101:1003  |   |  |
|       |   |       | Согласовано                                   | 67:04:0200101:687   |   |  |

Председатель согласительной комиссии:

М.П.

подпись

Пристромов Михаил Владимирович

фамилия, инициалы